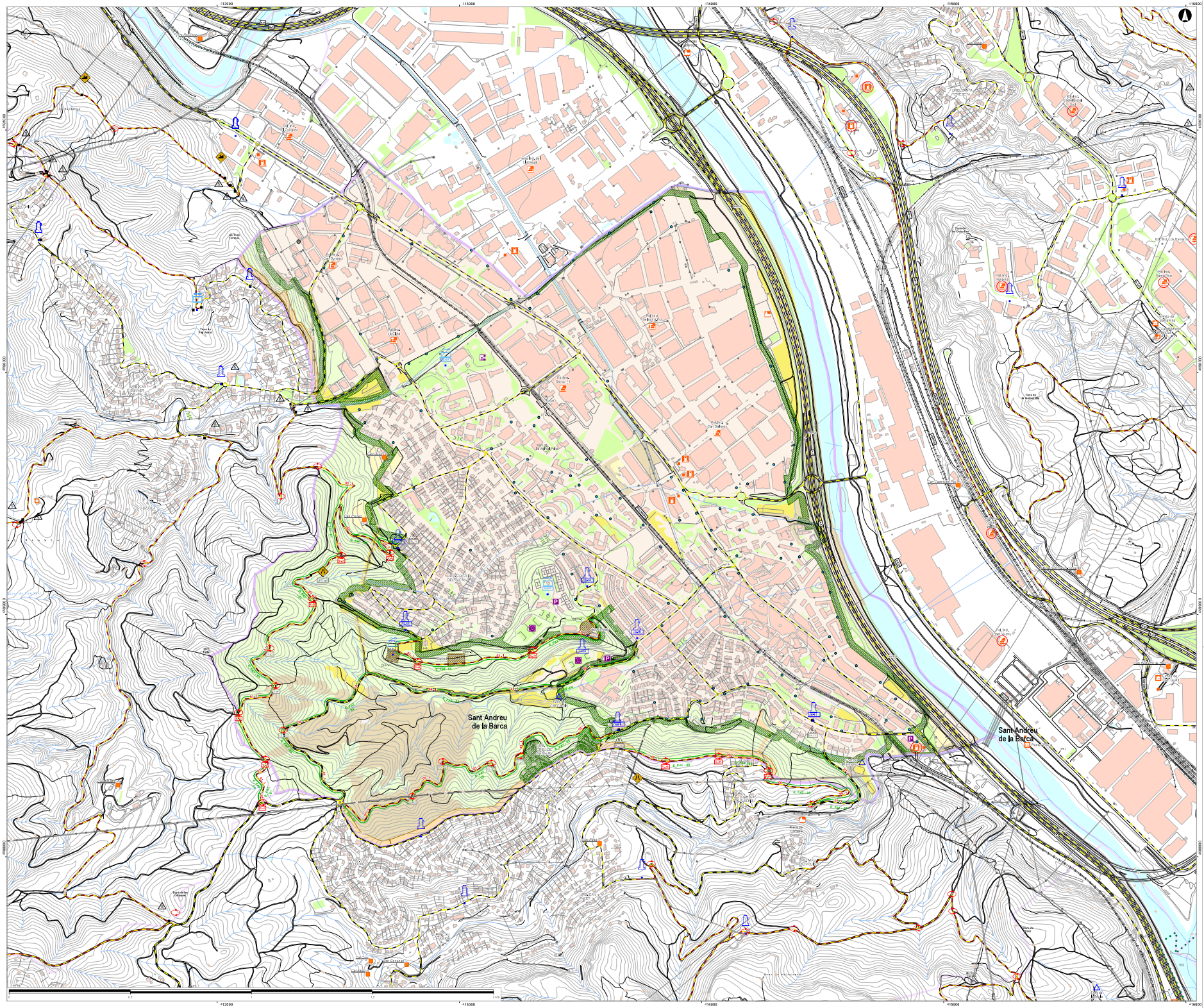

Infraestructura de prevenció i intervenció

Xarxa Viària Bàsica - XVB

Vial cotejat (carretera i vies ràpides)

Vials no cotejats

- Vial amb revestit
- Vial sòl de terra
- Vial amb revestit amb FAT
- Vial amb revestit sense FAT
- Vial sòl de terra amb FAT
- Vial sòl de terra sense FAT

(XVB: Codi vial (Número vias/Viaes) FAT: Franja d'Afecte de Vial)

- Punt de gir
- Punt crític (Pkg_Km(km1))
- Cruïlla amb semàfor
- Cruïlla sense semàfor
- Rotonda
- Cruïlla amb semàfor i rotonda
- Pas de nivell
- Enlaçament o intersecció
- Semàfor vertical (Km_km(km1))
- Tallafoc
- Franja de protecció (Pendent de la pendent de la vial (100 pendent) / Inclinació del terreny (Inclinació))

Xarxa de Punts d'aigua - XPA

Hidrant

RIBC: Connectador

- Hidrant (Km(km1), Nº)
- Aigua subterrània
- Aigua superficial
- Aigua salada
- Aigua neta
- Aigua tractada (Direcció: entrada)
- Aigua tractada en xarxa municipal

Punt d'accumulació

RIBC: Connectador - Connectador

- Hidrant (Km(km1), Nº)
- Aigua subterrània
- Aigua superficial
- Aigua salada
- Aigua neta
- Aigua tractada (Direcció: entrada)

Detecció i intervenció

- Punt de guaita (Km(km1))
- Càmera
- Parc de Bombers
- Magatzem de material de PCF
- Vehicle de PCF: Cubas de transport (Km_km(km1)) / operatiu/no Bom (0000)
- Vehicle de PCF: Autobomba forestal/pesada (Km(km1)) / operatiu/no Bom (0000)
- Vehicle de PCF: Autobomba forestal/lleugera (Km(km1)) / operatiu/no Bom (0000)

Risc i vulnerabilitat

Elements elèctrics

- Línia aèrea
- Suport
- Línia tensió
- Suport metàl·lic
- Suport de fusta
- Transformador
- Aerogenerador

Altres elements

- Abeurador
- Pedrera
- Punt natural

Elements vulnerables

- Masies habitades / habitable
- Masies no habitades
- Allotjament
- Camping
- Monument
- Benzinera
- Indústria
- Punt d'afluència de persones

Cobertes del sòl

Superfícies forestals

Estrat principal arbori

- Masses > 2 m (4)
- Arbrat en línia > 1 m (7)
- Bosc sense estrats subarbustiu i herbaci (8)
- Bosc amb rebrots de tallada (11)
- Vegetació de riera

(Llegenda de Fitotècnic Consultors (Rotllan-Vila, 1992))

Superfícies no forestals

- Conreu
- Erm
- Urbà i improductiu artificial

Estrat principal arbustiu

- Brolla escombrera > 2 m (5)
- Brolla ombrívia < 2 m (6)

Estrat principal herbaci

- Herbassar (1)

Altres superfícies

- Cobertes forestal sense classificar
- PIC - Incendi forestal (Nº / Incendi)

Actuacions de prevenció d'incendis forestals

- Manteniment de pistes forestals (Km (Km) / Km(km1)/Km(km2))
- Manteniment de pistes no FAT (Km (Km) / Km(km1)/Km(km2))
- Arranjament de pistes forestals (Km (Km) / Km(km1))
- Construcció de pistes forestals (Km / Km(km1))
- Establiments de FAT (Km (Km) / Km(km1)) (Km(km1): Km(km2)/Km(km3)/Km(km4))
- Arranjament de punt crític (Km (Km) / Km(km1))
- Construcció de graderia (Km (Km) / Km(km1))
- Instal·lació de sensor (Km (Km) / Km(km1))
- Instal·lació de lancament (Km (Km) / Km(km1))

Construcció / Arranjament

- Punts d'aigua (Km(km1)) Km (Km) / Km(km1): Capacitat (m3)
- Hidrant (Km(km1), Nº)
- Aigua salada
- Aigua neta
- Aigua tractada (Direcció: entrada)
- Aigua subterrània
- Aigua superficial
- Franja de protecció (Pendent de la pendent de la vial (100 pendent) / Inclinació del terreny (Inclinació))

Simbologia complementària

Divisions administratives

- Límit municipal
- Límit municipis adjacents

Espais naturals

- Límit de Parc Natural
- Límit de PEIN

Vies de comunicacions

- Autopista o autovia
- Carretera
- Vial revestit
- Vial no revestit
- Punt quilomètric
- Creu de vegetació
- Ferrocarril

Equipaments

- Aparcament
- Camp d'esports
- Hotel
- Aeroport / aeròdrom

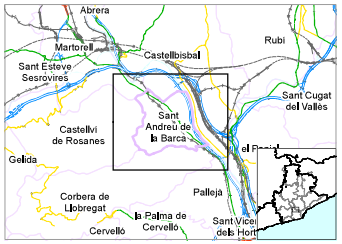

PLA DE PREVENCIÓ D'INCENDIS FORESTALS

Municipi	SANT ANDREU DE LA BARCA	Superfície municipal	562 ha
		Superfície forestal vulnerable	190 ha
ADF	Massís de [Ordal]	Xarxa viària basica rural	9,1 km
		Punts d'aigua bàsics	8 ut
Document finalitzat en la data de signatura digital del redactor		Escala: 1:5,000	

El redactor

visat i data

Diputació Barcelona | Àrea d'Espais Naturals i Infraestructura Verda

Oficina Tècnica de Prevenció Municipal d'Incendis Forestals i Desenvolupament Agrari