



Parc de Collserola

Consorti del Parc Natural
de la Serra de Collserola
Crta. de l'Església 92, 08017 Barcelona
T: 932 800 672 F: 932 806 074
www.parcnaturalcollserola.cat

COMISSIÓ EXECUTIVA DEL CONSORCI DEL PARC NATURAL DE LA SERRA DE COLLSEROLA

ACTA NÚM. 2

Data: 21 de desembre de 2023
Caràcter: Extraordinària i urgent
Hora d'inici: 10:10 hores
Hora de finalització: 11:07 hores
Lloc: Sala de reunions de la seu del Consorci del Parc Natural de la Serra de Collserola. Carretera de l'Església, 92 (08017 Barcelona)

PERSONES ASSISTENTS:

President: Xavier Paz Penche (vicepresident executiu del Consorci del Parc Natural de la Serra de Collserola)

Vocals:

Àrea Metropolitana de Barcelona:

Sergi Blázquez Quevedo
Laura Cid Espinach

Diputació de Barcelona:

Carlos García Oquillas

Ajuntaments:

Sonia Frías Rollón – Ajuntament de Barcelona
Eduard Sanz García – Ajuntament d'Esplugues de Llobregat
Angel Pedrós Bochaca – Ajuntament de Sant Cugat del Vallès
Mari Luz Moral Castillo – Ajuntament de Sant Feliu de Llobregat
Antonio Otero Muñoz – Ajuntament de Cerdanyola del Vallès

Generalitat de Catalunya:

Lluís Balaguer Blasi

Assistits pel secretari delegat, Antoni Puigarnau Puigarnau, per delegació del secretari, Marcel·lí Pons Duat. S'excusa Glòria Vendrell Garrido, secretària delegada d'òrgans de govern col·legiats del Consorci.

Altres assistents:

Consorti del Parc Natural de la Serra de Collserola:

Raimon Roda Noya, director gerent.



Parc de Collserola

Consorti del Parc Natural
de la Serra de Collserola
Crta. de l'Església 92, 08017 Barcelona
T: 932 800 672 F: 932 806 074
www.parcnaturalcollserola.cat

Elena Alaman Gairalt, interventora delegada.

Joan Vilamú Viñas, cap del Servei de Medi Natural i Territori.

Marta Doñoro Moya, cap del Servei d'Ús Públic, Divulgació i Educació Ambiental.

Ajuntaments:

Gemma López Vañó – Ajuntament de Sant Cugat del Vallès

Montserrat Díaz Galindo – Ajuntament de Sant Feliu de Llobregat

Excusen la seva absència:

Ramon Tremosa Balcells – Àrea Metropolitana de Barcelona

Francisco Javier Gomar Martín – Diputació de Barcelona

Lucas Silvano Ferro Solé – Ajuntament de Molins de Rei

Rafael Ruiz López – Ajuntament de Montcada i Reixac

Mònica Lafuente de la Torre – Ajuntament de Sant Feliu de Llobregat

Anna Serra García/Jordi Bou Compte – Ajuntament del Papiol

Joan Basagañas Camps – Ajuntament de Sant Just Desvern

Josep Pena Sant/Antoni Gumbau Parra/Jordi Castellà Josa – Generalitat de Catalunya

DESENVOLUPAMENT DE LA SESSIÓ

El senyor Xavier Paz Penche dona la benvinguda a les persones assistents i manifesta, d'acord amb el secretari, que existeix quòrum per a la celebració de la Comissió Executiva en convocatòria única; per tant, es declara oberta la sessió.

Seguidament, el senyor Paz fa constar que s'ha convocat aquesta sessió de manera extraordinària i urgent per no demorar la tramitació dels punts que configuren l'ordre del dia.

El senyor president explica que, per tal de dur a terme la present sessió, de conformitat amb l'ordre del dia lliurat a les persones assistents, cal que la convocatòria sigui ratificada per aquesta Comissió Executiva, atès que no ha pogut ser convocada amb l'antelació escaient, ja que s'està celebrant immediatament després de la sessió constitutiva.

A continuació, el senyor Paz demana la conformitat de la Comissió Executiva per a la seva aprovació.

Vista la proposta de la Presidència, la Comissió Executiva acorda per unanimitat ratificar la convocatòria de la present sessió extraordinària amb caràcter urgent.

Seguidament, el president procedeix a iniciar l'examen dels punts que configuren l'ordre del dia.

1. Relació de Decrets dictats pels òrgans unipersonals del Consorci fins el 15 de desembre de 2023 a donar compte a la Comissió Executiva.

Es dóna compte a la Comissió Executiva dels decrets que es recullen en annex 1.

2. Sentència a donar compte a la Comissió Executiva.



Parc de Collserola

Consorti del Parc Natural de la Serra de Collserola
Crta. de l'Església 92. 08017 Barcelona
T: 932 800 672 F: 932 806 074
www.parcnaturalcollserola.cat

El Sr. Raimon Roda presenta la sentència 2252/2023 (Secció: 433/2023) del Tribunal Superior de Justícia de Catalunya, Sala del Contenciós Administratiu, Secció Segona, de data 15 de juny de 2023.

És desestimària del recurs d'apel·lació contra la sentència nº 380/2022 interposat per AGROURBANA FINANCIERA, S.L., en matèria d'urbanisme.

L'objecte del recurs és la presumpta ocupació il·legal per part de l'Administració Pública de dues peces de terra situades al nord del terme municipal d'Esplugues de Llobregat.

Afirma que de forma intermitent des dels anys 90 Agrourbana Financiera, S.L. ha manifestat una possible ocupació d'un terreny -segons afirma- de la seva propietat. L'escrit, presentat el 17 d'octubre de 2013 al Consorci del Parc Natural de la Serra de Collserola (en endavant, Consorci), denunciava l'ocupació il·legal dels terrenys per part de l'Administració i demanava la restitució de la finca o, en el seu cas, la tramitació del procediment administratiu per adquirir-ne la propietat pública.

En concret, la reclamació feia referència a una peça de terreny de 1.029,30 m² pertanyent a una parcel·la de 5.320 m², que dona front a la Plaça Mireia i s'allarga al sud, qualificada com a clau 7a pel PGM; i a una altra peça de terreny de 5.340,23 m², situada entre el carrer Pau Vergós i el límit entre els termes municipals d'Esplugues de Llobregat i Sant Just Desvern, qualificada com a clau 27 del PGM.

El Decret de 14 de maig de 2014 emès pel director gerent del Consorci negava la presumpta ocupació dels terrenys. El demandant va formular recurs d'alçada contra aquest Decret i la Comissió Executiva del Consorci va tornar a desestimar-lo mitjançant dictamen aprovat en sessió de 10 de juliol de 2014. Paral·lelament, el demandant va sol·licitar el 10 d'octubre de 2013 a l'Ajuntament d'Esplugues de Llobregat la desocupació de la finca que, per silenci administratiu, va ser desestimada presumptament.

Agrourbana Financiera, S.L. va interposar el recurs contenciós administratiu 482/2014 contra el citat Acord de la Comissió Executiva, en què es demanava: la nul·litat de l'ocupació amb la indemnització corresponent, regularitzar els drets de propietat per part de l'Administració i retornar la possessió de la finca. En cas de no restituir-se la finca, se sol·licitava subsidiàriament iniciar el procediment administratiu per adquirir-ne la propietat.

L'acte 184/2015, de 22 de setembre de 2015, i la sentència 822 de la Sala del Contenciós Administratiu del Tribunal Superior de Justícia de Catalunya van resoldre sobre les causes d'inadmissibilitat esgrimides pel Consorci i per l'Ajuntament d'Esplugues de Llobregat; és a dir, sobre l'extemporaneïtat del recurs i la manca de legitimació activa.

Agrourbana Financiera, S.L. va aportar un informe pericial amb l'anàlisi de límits i superfícies, però davant el ball de xifres quant a la superfície reclamada i la manca de dades del Registre de la Propietat i del Cadastre, finalment, el Jutjat del Contenciós Administratiu número 7 de Barcelona va desestimar la demanda contra el Consorci i l'Ajuntament d'Esplugues de Llobregat per presumpta ocupació il·legal d'una finca per inconsistència i feblesa de la prova aportada, mitjançant sentència 37/2022 de data 10 de febrer de 2022, imposant les costes a Agrourbana Financiera, S.L. fins a un màxim de 600 €.

Contra la sentència dictada, la part demandant va interposar recurs d'apel·lació en el termini de establert.



Parc de Collserola

Consorci del Parc Natural de la Serra de Collserola

Crta. de l'Església 92, 08017 Barcelona
T: 932 800 672 F: 932 806 074
www.parcnaturalcollserola.cat

En data 15 de juny de 2023, el Tribunal Superior de Justícia de Catalunya, Sala del Contenciós Administratiu, Secció Segona, ha desestimat el recurs d'apel·lació presentat per Agrourbana Financera, SL (Sentència 2252/2023) ja que es considera que no s'ha pogut detallar amb exactitud la ubicació de les finques, i per tant, les parts suposadament envaïdes. A més, s'imposen costes a Agrourbana Financera, S.L. fins a un màxim de 3.000 € (art. 139 LJCA).

Contra aquesta sentència es pot interposar recurs de cassació.

3. Donar compte de les sessions del Consell Consultiu del Consorci del Parc Natural de la Serra de Collserola de dates 21 de juny i 19 de desembre de 2023.

El director gerent pren la paraula per esmentar els principals aspectes tractats a la sessió del Consell Consultiu celebrada el passat 21 de juny de 2023 relatius a l'estudi ecològic de la riera de Vallvidrera i al pla de conca i a la prevenció d'incendis. Explica que dona compte de la sessió posant a disposició dels membres de la Comissió Executiva el text íntegre de l'acta de la referida sessió.

Tot seguit, assenyala els aspectes més destacats de la reunió del proppassat 19 de desembre de 2023, destacant l'elecció del Sr. Josep Lluís Moner i Tomàs, de la Federació d'Ecologistes de Catalunya, com a vicepresident del Consell Consultiu, amb la qual cosa podrà assistir a les sessions d'aquesta Comissió Executiva com a oient, amb veu i sense vot.

4. Exp. X2023000118. Sobre els acords adoptats pel Consell Consultiu en sessió de data 21 de juny de 2023.

El vicepresident executiu fa una àmplia presentació de la problemàtica que representa la prevenció d'incendis des de la perspectiva del gestor públic municipal, en particular, i també des de la perspectiva de l'òrgan rector i gestor de l'espai natural. Detalla el cas concret de Molins de Rei i de l'aprovació de la taxa als veïns dels barris de muntanya en aquesta matèria.

Tot seguit, el director gerent explica de manera ampliada el debat suscitat a la sessió del Consell Consultiu del mes de juny passat en relació a l'encàrrec als serveis tècnics de l'entitat d'un informe exhaustiu en compliment estricte de la legislació sobre la situació actual de les franges de protecció perimetrals i de l'estat de les parcel·les públiques i privades interiors lliures d'habitatge de totes les urbanitzacions i barris de muntanya.

Tot seguit la Comissió Executiva resta assabentada de l'assumpte en els següents termes:

"1. Restar assabentada dels acords adoptats pel Consell Consultiu en sessió de data 21 de juny de 2023, que es reproduïxen tot seguit:

"El Consell Consultiu del Consorci del Parc Natural de la Serra de Collserola aprova en la seva reunió del 21 de juny de 2023, per unanimitat dels vocals presents en el moment de la votació, la resolució següent presentada pel Sr. Ernest Jiménez Garrido en nom de l'Associació de Veïns del barri de Mas Guimbau-Can Castellví:

Instem a la Comissió Executiva del Consorci a què encarregui als serveis tècnics de l'entitat la realització d'un informe exhaustiu amb



Parc de Collserola

Consorci del Parc Natural de la Serra de Collserola

Crta. de l'Església 92. 08017 Barcelona
T: 932 800 672 F: 932 806 074
www.parcnaturalcollserola.cat

compliment estricta de la legislació sobre la situació actual de les franges de Protecció perimetrals i de l'estat de les parcel·les públiques i privades interiors lliures d'habitatge de totes les urbanitzacions i barris de muntanya inclosos l'àmbit del Parc Natural dels 9 municipis i de l'Entitat Municipal Descentralitzada (EMD) de Valldoreix corresponsables en la gestió del Parc.

Aquest informe haurà de ser aprovat a l'Assemblea General com a òrgan rector del Parc Natural, de forma urgent en la propera sessió d'aquest òrgan.

Una vegada realitzat i aprovat l'informe, el Consorci mitjançant resolució de la seva Assemblea General instarà als plenaries dels nou municipis i de l'EMD de Valldoreix a que aprovin els pressupostos necessaris per a la execució estricta de totes les franges de protecció abans de la campanya activa de prevenció d'incendis de 2024 i respectant les àrees i èpoques de nidificació i la normativa ambiental i sectorial corresponent.”

2. Traslladar els presents acords al president del Consell Consultiu del Consorci del Parc Natural de la Serra de Collserola i als ajuntaments que formen part d'aquesta entitat, per al seu coneixement i als efectes escaients.”

II.- PROPOSTES D'ACORD

Òrgans de govern

5. Exp. X2023000921. Elevar a la Presidència la proposta de prorrogar el Sr. Raimon Roda i Noya com a director gerent del Consorci del Parc Natural de la Serra de Collserola.

El president refereix la proposta, argumentant àmpliament la motivació dels acords que es presenten.

A continuació, la Comissió Executiva, de conformitat amb el dictamen de la Presidència, adopta per unanimitat els acords següents:

“Atès que en data 15 de juliol de 2021, en sessió extraordinària, la Comissió Executiva del Consorci va elevar a la Presidència la proposta de nomenament del Sr. Raimon Roda i Noya com a director gerent del Consorci del Parc Natural de la Serra de Collserola.

Donat que el dia 1 de setembre de 2021, l'Excma. Sra. presidenta d'aquest Consorci, Sra. Núria Marín Martínez, va resoldre el nomenament del Sr. Raimon Roda i Noya com a director gerent del Consorci del Parc Natural de la Serra de Collserola, amb efectes 1 d'octubre de 2021.

Donat que en data 1 de març de 2022, la l'Excma. Sra. presidenta d'aquest Consorci, Sra. Ada Colau Ballano, va resoldre prorrogar al Sr. Raimon Roda i Noya com a director gerent del Consorci del Parc Natural de la Serra de Collserola.



Parc de Collserola

Consorci del Parc Natural de la Serra de Collserola

Crta. de l'Església 92, 08017 Barcelona
T: 932 800 672 F: 932 806 074
www.parcnaturalcollserola.cat

Donat que l'Assemblea General del Consorci del Parc Natural de la Serra de Collserola, en la seva sessió de 10 de novembre de 2023, va acordar, entre d'altres extrems, el nomenament de l'Excm. Sr. Jaume Collboni Cuadrado, com a president del Consorci.

Vista la Llei 7/2007, de 12 d'abril, de l'Estatut Bàsic de l'Empleat Públic, en concret l'article 13.1 que estableix que el personal directiu és aquell que desenvolupa funcions directives professionals a les Administracions Públiques.

Vist l'article 306.5 del Text refós de la Llei Municipal i de Règim Local de Catalunya –Decret Legislatiu 2/2003, de 28 d'abril, en endavant TRLLMRLC, que explicita que la Presidència de les entitats locals pot, discrecionalment, prorrogar el període d'exercici de les funcions directives per a un altre mandat, o bé convocar un nou procediment de selecció i provisió del lloc de treball de personal directiu.

En virtut de tot això, es proposa:

1. Elevar a la Presidència la proposta de prorrogar el Sr. Raimon Roda i Noya com a director gerent del Consorci del Parc Natural de la Serra de Collserola, amb les funcions explicitades a l'article 18 dels Estatuts de l'entitat, i com a director del Parc Natural, d'acord amb el previst a l'article 11 del Decret 140/2010 de declaració del Parc Natural, amb la durada coincident amb el present mandat i amb les retribucions fixades al pressupost del Consorci.
2. Notificar aquest acord a l'interessat i publicar-lo al Butlletí Oficial de la província de Barcelona.
3. Donar compte de la present resolució a l'Assemblea General del Consorci del Parc Natural de la Serra de Collserola.”

Assessoria jurídica

6. Exp. 2019/132-AC. Ratificació del Decret de la Vicepresidència Executiva de data 15 de setembre de 2023, pel qual s'aprova la resolució de mutu acord del contracte d'obres relatiu a l'execució del projecte de sanejament i recuperació dels terrenys ocupats per activitats marginals en el sector nord-oriental del Parc Natural de la Serra de Collserola.

El president dona la paraula al director gerent que explica el procés de negociació amb MASSACHS OBRES I PAISATGE, SLU per tal de concretar els termes de l'execució de la Sentència núm. 3670/2022, de 26 d'octubre, de la Secció 5a de la Sala Contenciosa Administrativa del Tribunal Superior de Justícia de Catalunya.

A continuació, la Comissió Executiva, de conformitat amb el dictamen de la Presidència, adopta per unanimitat els acords següents:

“**Únic.** Ratificar el decret de la Vicepresidència Executiva de 15 de setembre de 2023 mitjançant el qual s'aprova la resolució i liquidació del contracte d'obres relatiu a l'execució del projecte de sanejament i recuperació dels



Parc de Collserola

Consorti del Parc Natural de la Serra de Collserola
Crta. de l'Església 92, 08017 Barcelona
T: 932 800 672 F: 932 806 074
www.parcnaturalcollserola.cat

terrenys ocupats per activitats marginals en el sector nord-oriental del Parc Natural de la Serra de Collserola, adjudicat a la mercantil MASSACHS OBRES I PAISATGE, SLU, segons el text que s'adjunta en l'annex, per tal de donar compliment a la Sentència núm. 3670/2022, de 26 d'octubre, de la Secció 5a de la Sala Contenciosa Administrativa del Tribunal Superior de Justícia de Catalunya.”

Gestió econòmica

7. Exp. X2023000592. Aprovació inicial del pressupost del Consorci del Parc Natural de la Serra de Collserola per a l'exercici de 2024.

El Sr. Xavier Paz presenta el pressupost de 2024, que titlla de continuista respecte al dels anys precedents i dona la paraula al Sr. Raimon Roda per tal que l'expliqui de manera detallada.

El director gerent desenvolupa de manera acurada la presentació del pressupost de 2024 amb l'exposició d'un *power point*, que s'incorpora a l'acta com a document adjunt.

A continuació, la Comissió Executiva, de conformitat amb el dictamen de la Presidència, adopta per unanimitat els acords següents:

“1. Informar favorablement l'aprovació inicial del pressupost del Consorci del Parc Natural de la Serra de Collserola corresponent a l'exercici de 2023 el qual incorpora les seves bases d'execució, la plantilla de personal i els annexos corresponents. Es resumeix tot seguit:

RESUM PER CAPÍTOLS

ESTAT D'INGRESSOS		EUROS
CAPITOL III	TAXES I ALTRES INGRESSOS	85.801,50
CAPITOL IV	TRANSFERÈNCIES CORRENTS	6.403.003,00
CAPITOL V	INGRESSOS PATRIMONIALS	93.900,00
CAPITOL VI	ALIENACIÓ D'INVERSIONS REALS	100,00
CAPITOL VII	TRANSFERÈNCIES DE CAPITAL	100,00
TOTAL ESTAT D'INGRESSOS		6.582.904,50

ESTAT DE DESPESES		EUROS
CAPITOL I	REMUNERACIONS DE PERSONAL	4.112.491,67
CAPITOL II	ADQUISICIÓ DE BÉNS I SERVEIS	2.337.652,83
CAPÍTOL III	DESPESES FINANCERES	600,00
CAPITOL IV	TRANSFÈRENCIES CORRENTS	90.000,00
CAPITOL VI	INVERSIONS REALS	42.150,00
CAPITOL VII	TRANSFERÈNCIES DE CAPITAL	10,00
TOTAL ESTAT DE DESPESES		6.582.904,50



Parc de Collserola

Consorti del Parc Natural de la Serra de Collserola
Crta. de l'Església 92. 08017 Barcelona
T: 932 800 672 F: 932 806 074
www.parcnaturalcollserola.cat

2. Elevar a l'Assemblea General del Consorci del Parc Natural de la Serra de Collserola la proposta d'aprovar el referit pressupost.”

Gestió de persones

8. Exp. X2023000981 Proposta de l'estructura organitzativa del Consorci del Parc Natural de la Serra de Collserola: aprovació.

El vicepresident executiva dona la paraula al director gerent per tal que presenti aquest punt.

El Sr. Raimon Roda explica de manera detallada l'estructura organitzativa que es presenta a aprovació, referint que s'ha partit del concepte de missió i de visió de l'entitat fins a aterrar al detall de les diverses unitats funcionals.

S'ha dut a terme en el marc d'un treball participatiu, iniciat a principis de 2022, que ha comptat amb la participació de tota la plantilla i la direcció tècnica de l'equip directiu, coordinat pel director gerent.

A continuació, la Comissió Executiva, de conformitat amb el dictamen de la Presidència, adopta per unanimitat els acords següents:

“1. Informar favorablement l'estructura organitzativa del Consorci del Parc Natural de la Serra de Collserola, d'acord amb els documents que s'annexen als presents acords.

2. Elevar a l'Assemblea General del Consorci del Parc Natural de la Serra de Collserola la proposta d'aprovar el referit document.”

Urbanisme

9. Exp. X2023000924. Delegació de competències en matèria urbanística a favor de la Vicepresidència Executiva (2023-2027).

El president dona la paraula al director gerent, que refereix breument la proposta, que té per objecte agilitar els tràmits corresponents.

A continuació, la Comissió Executiva, de conformitat amb el dictamen de la Presidència, adopta per unanimitat els acords següents:

“1. Delegar en el vicepresident executiu, Sr. Xavier Paz Penche, les següents competències atribuïdes a aquesta Comissió Executiva en matèria urbanística:

-Tramitar els plans i altres instruments d'ordenació i gestió establerts a la legislació urbanística.

-Sotmetre a l'aprovació de les autoritats competents qualsevol tipus de document i projecte urbanístic.

-Informar sobre els plans i projectes elaborats per administracions i particulars, en el seu àmbit territorial i d'acord amb les normes reguladores que incideixin en la seva gestió i desenvolupament.



Parc de Collserola

Consorci del Parc Natural de la Serra de Collserola

Crta. de l'Església 92, 08017 Barcelona
T: 932 800 672 F: 932 806 074
www.parcnaturalcollserola.cat

El present acord produirà efectes des del dia següent al de la seva adopció, sense perjudici de la seva publicació al Butlletí Oficial de la Província de Barcelona.

El vicepresident executiu resta obligat a donar compte a la Comissió Executiva de la gestió i de les disposicions que dicti fent ús de les facultats conferides per la present delegació.

La Comissió Executiva podrà revocar, en tot moment, amb caràcter general o bé per a un determinat assumpte, la delegació conferida i reassumir-ne el ple exercici.

2. Publicar els presents acords al Butlletí Oficial de la Província de Barcelona.

3. Notificar aquests acords al vicepresident executiu.”

Contractació administrativa

10. Exp. X2023000886. Aprovació de l'expedient i convocatòria del procediment corresponent a la contractació de les obres de reparació de la xarxa viària de prevenció d'incendis (2024-2025).

El president dona la paraula al director gerent. El Sr. Roda presenta el punt de l'ordre del dia.

A continuació, la Comissió Executiva, de conformitat amb el dictamen de la Presidència, adopta per unanimitat els acords següents:

“1. Aprovar l'expedient relatiu a la contractació de les obres de reparació de la xarxa viària de prevenció d'incendis (2024-2025), el qual conté els plecs de clàusules tècniques i administratives particulars, de conformitat amb el contingut a l'apartat 3 de l'article 116 de la Llei 9/2017, de 8 de novembre, de contractes del sector públic.

2. Adoptar el compromís de consignar, en el pressupost de despeses del Consorci del Parc Natural de la Serra de Collserola per a l'any 2024, crèdit adequat i suficient a la partida 1.1720.21000 per un import màxim de cent quaranta-cinc mil dos-cents euros (145.200€), IVA inclòs.

3. Adoptar el compromís de consignar, en el pressupost de despeses del Consorci del Parc Natural de la Serra de Collserola per a l'any 2025, crèdit adequat i suficient a la partida 1.1720.21000 per un import màxim de cent quaranta-cinc mil dos-cents euros (145.200€), IVA inclòs.

4. Convocar la licitació mitjançant procediment obert per a l'adjudicació de la contractació citada a través de la inserció d'un anunci en el perfil del contractant, conforme al que preveu l'article 135 de la Llei 9/2017, de 8 de novembre, de contractes del sector públic.



Parc de Collserola

Consorti del Parc Natural
de la Serra de Collserola
Crta. de l'Església 92, 08017 Barcelona
T: 932 800 672 F: 932 806 074
www.parcnaturalcollserola.cat

5. Facultar el vicepresident executiu perquè, a l'empara de l'article 15.6.h) dels Estatuts del Consorci del Parc Natural de la Serra de Collserola, aprovi l'adjudicació de l'esmentat contracte i la resta de tràmits de l'expedient de contractació.”

Ús Públic

11. Exp. X2023000983. Aprovació de la Memòria de Gestió de l'entitat corresponent a l'exercici de 2022.

El president dona la paraula al director gerent.

El Sr. Raimon Roda explica el canvi de format de la memòria de gestió, modificant substancialment la forma, amb la introducció de criteris periodístics de presentació; però sense perdre l'aportació dels continguts necessaris pel compliment de les normes jurídiques.

El Sr. Xavier Paz felicita l'equip redactor del treball.

A continuació, la Comissió Executiva, de conformitat amb el dictamen de la Presidència, adopta per unanimitat els acords següents:

“**Únic.** Aprovar la memòria de gestió del Consorci del Parc Natural de la Serra de Collserola corresponent a l'exercici de 2022, de conformitat amb els articles 15.6.e) i 18.e) dels Estatuts de l'entitat.”

Consell Consultiu

12. Exp. X2023000450. Renovació de la composició del Consell Consultiu per al mandat 2023-2027.

El president dona la paraula al director gerent, que refereix breument la proposta.

A continuació, la Comissió Executiva, de conformitat amb el dictamen de la Presidència, adopta per unanimitat els acords següents:

“**1.** Formular la proposta d'admetre com a candidates a integrar el Consell Consultiu del Consorci del Parc Natural de la Serra de Collserola les entitats que es relacionen en annex 1.

2. Elevar a l'Assemblea General la proposta, de conformitat amb el previst a l'article 6 del Reglament del Consell Consultiu.”

Patrimoni

13. Exp. X2023000957. Delegació de competències pel que fa a recursos administratius en matèria de responsabilitat patrimonial.

El president dona la paraula al director gerent, que reitera la idea d'agilitar els tràmits corresponents com a motivació de la proposta.



A continuació, la Comissió Executiva, de conformitat amb el dictamen de la Presidència, adopta per unanimitat els acords següents:

“1. Delegar en el vicepresident executiu, Sr. Xavier Paz Penche, la competència de resoldre recursos administratius en matèria de responsabilitat patrimonial.

El present acord produirà efectes des del dia següent al de la seva adopció, sense perjudici de la seva publicació al Butlletí Oficial de la Província de Barcelona.

El vicepresident executiu resta obligat a donar compte a la Comissió Executiva de la gestió i de les disposicions que dicti fent ús de les facultats conferides per la present delegació.

La Comissió Executiva podrà revocar, en tot moment, amb caràcter general o bé per a un determinat assumpte, la delegació conferida i reassumir-ne el ple exercici.

2. Publicar els presents acords al Butlletí Oficial de la Província de Barcelona.

3. Notificar aquests acords al vicepresident executiu.”

14. Exp. X2023000938. Autorització de pastura a la finca Ca n'Estisora-La Budellera, al terme municipal de Barcelona.

El president dona la paraula al director gerent, que presenta la proposta.

A continuació, la Comissió Executiva, de conformitat amb el dictamen de la Presidència, adopta per unanimitat els acords següents:

“1. Aprovar l'autorització de pastura a les zones forestals de la finca de Casa Estisora- La Budellera, a favor del Sr. Damià Gibernet Pahisa, d'acord amb el text que consta en annex.

2. Notificar el presents acord a l'interessat i a l'Àrea Metropolitana de Barcelona.”

15. Exp. X2023000965. Cessió d'una caseta mòbil per la pastura al Parc Natural de la Serra de Collserola.

El president dona la paraula al director gerent, que explica el dictamen presentat.

A continuació, la Comissió Executiva, de conformitat amb el dictamen de la Presidència, adopta per unanimitat els acords següents:

“1. Acceptar la cessió de l'Institut Municipal Parcs i Jardins de l'Ajuntament de Barcelona a favor del Consorci del Parc Natural de la Serra de Collserola d'una caseta mòbil per la pastura, de conformitat amb la documentació annexa.



Parc de Collserola

Consorci del Parc Natural de la Serra de Collserola
Crta. de l'Església 92, 08017 Barcelona
T: 932 800 672 F: 932 806 074
www.parcnaturalcollserola.cat

2. Notificar la present resolució a l'Institut Municipal Parcs i Jardins de l'Ajuntament de Barcelona per al seu coneixement i als efectes de la signatura del document de cessió.

3. Facultar al director gerent perquè, a l'empara de l'article 18a) dels Estatuts del Consorci del Parc Natural de la Serra de Collserola, signi el document de cessió i la resta de tràmits."

16. Exp. X202300028. Reclamació de responsabilitat patrimonial del Sr. Pere Comelles Pujols pels danys patits el dia 5 de gener de 2021 a conseqüència d'una caiguda circulant en bicicleta a la zona de La Salut, tm de Sant Feliu de Llobregat.

El president dona la paraula al director gerent, que refereix breument la proposta.

A continuació, la Comissió Executiva, de conformitat amb el dictamen de la Presidència, adopta per unanimitat els acords següents:

"1. Desestimar la reclamació de responsabilitat patrimonial del Sr. Pere Comelles Pujols pels danys patits el dia 5 de gener de 2021 a conseqüència d'una caiguda circulant en bicicleta a la zona de La Salut, tm de Sant Feliu de Llobregat.

2. Notificar la present resolució a l'interessat per al seu coneixement i als efectes legals escaients."

17. Exp. X2022000612. Responsabilitat patrimonial formulada per les lesions produïdes el 21 de setembre de 2021, al Mirador d'Horta, situat dins del Parc Natural de la Serra de Collserola, a conseqüència de la mossegada d'un porc senglar.

El president dona la paraula al director gerent, que detalla la proposta.

A continuació, la Comissió Executiva, de conformitat amb el dictamen de la Presidència, adopta per unanimitat els acords següents:

"1. Declarar el Consorci del Parc Natural de la Serra de Collserola incompetent per a resoldre aquest expedient, inhibint-se a favor de l'Ajuntament de Barcelona per a la incoació, instrucció i resolució d'aquest procediment de responsabilitat patrimonial, sense perjudici que la reclamant pugui reproduir la petició davant l'Administració competent.

2. Remetre còpia de les actuacions portades a terme en aquest expedient a l'Ajuntament de Barcelona, atès que va ser l'entitat promotora de la declaració de la zona de seguretat.

3. Notificar la present resolució a la interessada per al seu coneixement i als efectes legals escaients."



Parc de Collserola

Consorti del Parc Natural
de la Serra de Collserola
Crta. de l'Església 92, 08017 Barcelona
T: 932 800 672 F: 932 806 074
www.parcnaturalcollserola.cat

III.- INFORMACIÓ

18. Informació de Gerència.

18.1. Informes urbanístics aprovats des de la darrera sessió de la Comissió Executiva.

La relació dels 53 informes es troba en annex 2.

18.2. Incidències de Medi Natural.

El senyor Roda recorda a les persones assistents que poden accedir a la llista de les incidències des del núvol.

18.3. Informe d'actuacions dutes a terme al Parc de Collserola en el decurs dels darrers mesos.

El Sr. Raimon Roda presenta aquest punt amb el suport d'un *power point* que s'annexa a l'acta.

Destaca diverses actuacions vinculades a la problemàtica de la sequera. En aquest punt, explica les dutes a terme al Parc del Marquès de Sentmenat i les programades al Baixador de Vallvidrera.

19. Informació de la Vicepresidència Executiva.

19.1. Informe de la campanya d'incendis.

El Sr. Xavier Paz refereix la importància de gestionar bé les campanyes de prevenció d'incendis de l'entitat. Recorda que s'ha superat el segon estiu amb un alt nivell de risc i subratlla la necessitat de preparar la propera campanya amb el nivell de rigor habitual, en col·laboració amb tots els agents presents al territori.

19.2. Jubilacions i altes de personal.

El vicepresident executiu refereix la jubilació i la incorporació de diverses persones:

Jubilacions

En el decurs dels darrers mesos s'han jubilat dues persones:

- Antonio Moya Justicia: 27/7/2023.

Oficial de manteniment.

Llarga trajectòria a l'entitat: encarregat del manteniment del CEA Mas Pins durant més d'una dècada, després s'incorpora a l'equip de camp del Consorci, on ha romàs més de vint anys.

- Francisco Pozo Díaz: 8/10/2023.

Oficial.



Parc de Collserola

Consorci del Parc Natural
de la Serra de Collserola
Crta. de l'Església 92, 08017 Barcelona
T: 932 800 672 F: 932 806 074
www.parcnaturalcollserola.cat

A les acaballes dels anys 80 del segle passat s'incorporà al Dispositiu de Prevenció d'Incendis de l'entitat, on ha prestat serveis durant tots aquests anys, ja sigui com a vigilant de prevenció d'incendis actiu o bé formant part de les brigades de camp.

Altes

-Gerard Pocull Bellés: 10/7/2023

Tècnic mitjà d'Ús Públic, Divulgació i Educació Ambiental.

Procedeix de la borsa de treball de tècnics mitjans de l'OPO 2019.

-Maria Inmaculada Bautista Molino: 18/9/2023.

Tècnica auxiliar per al Centre d'informació del Parc.

Guanyadora de procés restringit ens consorciats comissió de serveis: mèrits i entrevista per competències.

-Bernardo López Rueda: 1/10/2023

Oficial de manteniment.

Procedeix de la borsa de treball d'oficials de l'OPO 2019.

-Montserrat Regueira Núñez: previst per 1/1/2024

Tècnica auxiliar per al Centre d'informació del Parc.

Guanyadora de procés públic d'interinatge: mèrits i entrevista per competències.

IV.- TORN OBERT DE PARAULES

No n'hi ha

Sense més assumptes a tractar, el president dóna per finalitzada la sessió i estenc aquesta acta, la qual signa el president, amb mi, el secretari, que en dono fe.

El president

El secretari,

Xavier Paz Penche

Antoni Puigarnau Puigarnau



Parc de Collserola

Consorci del Parc Natural
de la Serra de Collserola
Crta. de l'Església 92, 08017 Barcelona
T: 932 800 672 F: 932 806 074
www.parcnaturalcollserola.cat

ANNEX 1

Relació de Decrets dictats pels òrgans unipersonals del Consorci fins el 15 de desembre de 2023

LLISTA DE DECRETS CPNSC 2023

Del 93 al 213

Exp. : X2023000445

093/23

13/7/23

Aprovació dels convenis de col·laboració per a la realització de pràctiques de l'alumnat de La Salle Gràcia al Consorci del Parc Natural de la Serra de Collserola. 29/5/23

V

Exp. : X2023000120

094/23

13/7/23

Concessió de subvencions en el marc del contracte agrari: constitució d'òrgan col·legiat. 24/5/23

V

Exp. : X2022000252

095/23

13/7/23

Relatiu al "Projecte d'execució de la restauració a la situació original de l'àmbit habilitat com a aparcament provisional al carrer Saldes (t.m. Barcelona)". 23/5/23

V

Exp. : X2022000776

096/23

13/7/23

Relatiu a l' "actuació obres i usos executats sense títol al polígon 32 parcel·la 4, tm Sant Cugat del Vallès". 1/6/23

V

Exp. : X2023000365

097/23

13/7/23

Relatiu al "Projecte modificat de restauració de la Riera de Vallvidrera des de Can Rabella fins al riu Llobregat, al terme municipal de Molins de Rei". 1/6/23

V

Exp. : X2022000330

098/23

13/7/23

Adhesió a la 2a pròrroga del contracte 2019.03-d1 de l'acord marc de subministrament d'energia elèctrica amb destinació a les entitats locals de Catalunya (exp. 2019.03).

26/5/23

V



Parc de Collserola

Consorci del Parc Natural
de la Serra de Collserola
Crta. de l'Església 92, 08017 Barcelona
T: 932 800 672 F: 932 806 074
www.parcnaturalcollserola.cat

Exp. : X2023000113

099/23

13/7/23

Relatiu a l'actuació "Reurbanització Carrer Orellana entre Plaça Tulipa i el núm. 39 (ACT21-00205)". 22/5/23

V

Exp. : X2023000474

100/23

13/7/23

Nomenament de vint persones per a la campanya de vigilància del dispositiu de prevenció d'incendis de l'AMB encomanat al Consorci del Parc Natural de la Serra de Collserola per l'any 2023. 26/5/23

V

Exp. : X2023000352 i X2023000353

101/23

13/7/23

Sobre l'aprovació definitiva del "Projecte d'execució d'un mòdul de serveis i obra civil situat a l'àrea de lleure Sta. Maria de Vallvidrera". 12/6/23

V

Exp. : X2022000777

102/23

13/7/23

Relatiu al "Projecte de tanca perimetral de l'àmbit de Ca n'Oliveres de Sant Just Desvern". 8/6/23

V

Exp. : X2022000530

103/23

13/7/23

Relatiu al "Projecte bàsic de rehabilitació de Can Codonyers per a restaurant i usos complementaris". 19/6/23

V

Exp. : X2023000563

104/23

13/7/23

Relatiu a les "actuacions de prevenció d'incendis previstes en el PPP de Collserola en Can Castellví, Molins de Rei". 20/6/23

V

Exp. : X2022000515

105/23

13/7/23

Relatiu a la "Modificació puntual del PGM al barri de Riera Bonet, al terme municipal de Molins de Rei". 20/6/23

V

Exp. : X2023000498

106/23



Parc de Collserola

Consorci del Parc Natural
de la Serra de Collserola
Crta. de l'Església 92. 08017 Barcelona
T: 932 800 672 F: 932 806 074
www.parcnaturalcollserola.cat

13/7/23

Relatiu al "Projecte de reasfaltat de diversos vials a Les Planes, al Districte de Sarrià-Sant Gervasi, Barcelona". 19/6/23

V

Exp. : X2022000245

107/23

13/7/23

Relatiu al "Projecte d'urbanització de la cruïlla del C/del pont amb el C/de la Colombina".

29/6/23

V

Exp. : X2023000356

108/23

13/7/23

Relatiu al "Projecte constructiu del nou desguàs del dipòsit de cota 200 de l'EDT, al terme municipal de Barcelona (OTAABA20230055 – URB 184-22)". 2/3/23

V

Exp. : X2023000120

109/23

13/7/23

Concessió de subvencions a la petita i mitjana pagesia de Collserola (2023): aprovació de la llista provisional de sol·licituds admeses i requeriment per a la presentació de documentació. 26/6/23

V

Exp. : X2023000377

110/23

13/7/23

Aprovació de l'adjudicació per a la contractació del servei de seguiment de la població de la processonària del pi al Parc de Natural de la Serra de Collserola. 19/6/23

G

Exp. : X2023000458

111/23

13/7/23

Relatiu al "control de coloms (*Columba livia*) Hospital Sant Joan de Déu, Esplugues de Llobregat". 19/6/23

V

Exp. : X2023000486

112/23

13/7/23

Contractació del servei de control i manteniment dels punts d'aigua per a incendis forestals del Parc Natural de la Serra de Collserola. 27/6/23

G

RCP : O/2023/23 i P/2023/23

113/23

13/7/23



Parc de Collserola

Consorci del Parc Natural de la Serra de Collserola

Crta. de l'Església 92. 08017 Barcelona
T: 932 800 672 F: 932 806 074
www.parcnaturalcollserola.cat

Relació comptable d'obligacions i propostes de manaments de pagament: O/2023/23 i P/2023/23. 9/6/23

G

Exp. : X2023000627

114/23

13/7/23

Aprovació de la sol·licitud de subvenció per la gestió forestal integral en el Parc Natural de la Serra de Collserola en clau d'adaptació al canvi climàtic. 28/6/2023

V

Exp. : X20230002663

115/23

RCP : O/2023/24 i P/2023/24

4/9/23

Relació comptable d'obligacions i propostes de manaments de pagament: O/2023/24 i P/2023/24. 30/6/23

G

Exp. : X20230002663

116/23

RCP : O/2023/25 i P/2023/25

4/9/23

Relació comptable d'obligacions i propostes de manaments de pagament: O/2023/24 i P/2023/24. 27/7/23

G

Exp. : X2023000570

117/23

4/9/23

Aprovació de l'adjudicació per a la contractació del seguiment i divulgació de la migració postnupcial de rapinyaires del Parc de Natural de la Serra de Collserola. 7/8/23

G

Exp. : X2023000053

118/23

4/9/23

Adjudicació de la contractació de les obres del projecte de reforma de les dependències del personal de manteniment del Parc Natural de la Serra de Collserola situades al Viver de Can Borní. 14/7/23

G

Exp. : X2023000549

119/23

4/9/23

Contractació de l'estudi dels cargols (gasteròpodes) terrestres del Parc Natural de la Serra de Collserola. 18/7/23

G

Exp. : X2023000486

120/23

4/9/23



Parc de Collserola

Consorci del Parc Natural
de la Serra de Collserola
Crta. de l'Església 92. 08017 Barcelona
T: 932 800 672 F: 932 806 074
www.parcnaturalcollserola.cat

Aprovació de l'adjudicació per a la contractació del servei de control i manteniment dels punts d'aigua per a incendis forestals del Parc Natural de la Serra de Collserola. 4/8/23
G

Exp. : X2021000456

121/23

7/9/23

Relatiu al "Projecte de construcció d'un pavelló poliesportiu a Mas Lluí, tm Sant Just Desvern". 24/7/23

V

Exp. : 2015/051-AC

122/23

7/9/23

Incident elèctric al quiosc de la Salut, àrea de lleure de la Salut, tm Sant Feliu de Llobregat. 28/7/23

V

Exp. : X2022000423

123/23

7/9/23

Relatiu al "Projecte executiu d'una rotonda a l'Av. de Gràcia amb C. Llaceres, Sant Cugat del Vallès". 31/7/23

V

Exp. : X2021000475

124/23

7/9/23

Designació com a persones administradores d'usuàries de l'aplicatiu WTP de l'organisme de gestió tributària de la Diputació de Barcelona. 21/7/23

V

Exp. : X2022000223

125/23

7/9/23

Sobre la pròrroga per a 2024 i 2025 de la contractació del subministrament d'elements de senyalització per al consorci del Parc Natural de la Serra de Collserola. 11/8/23

G

Exp. : X2022000270

126/23

7/9/23

Relatiu al "Projecte executiu d'Integració urbana del torrent de Can Cabassa, SCV". 19/7/23

V

Exp. : X2022000641

127/23

7/9/23

Relatiu a la "modificació puntual del Pla general metropolità a l'àmbit del sector B de Can Cortés, del terme municipal Sant Cugat del Vallès". 21/7/23

V



Parc de Collserola

Consorti del Parc Natural
de la Serra de Collserola
Crta. de l'Església 92, 08017 Barcelona
T: 932 800 672 F: 932 806 074
www.parcnaturalcollserola.cat

Exp. : X2022000689

128/23

7/9/23

Relatiu a la "tallada d'arbres a una parcel·la de St. Bartomeu de la Quadra, Molins de Rei". 21/8/23

V

Exp. : X2022000371

129/23

7/9/23

Relatiu al "Projecte construcció del punt d'aigua de les Llicorelles al PPP de Collserola, a Molins de Rei". 28/8/23

V

Exp. : X2022000527

130/23

7/9/23

Relatiu a la "modificació puntual PGM C2020 polígon d'actuació "Les Escletxes" del Papiol". 30/6/23

V

Exp. : X2022000694

131/23

7/9/23

Relatiu al "Projecte de la Fase 15 al Cementiri de Collserola". 31/7/23

V

Exp. : X2023000005

132/23

7/9/23

Sobre la declaració de béns no utilitzables d'elements de l'inventari de béns del Consorci del Parc Natural de la Serra de Collserola com a conseqüència del robatori produït a l'edifici seu del CPNSC, any 2023. 20/7/23

V

Exp. : X2023000256

133/23

7/9/23

Aprovació de la convocatòria per a la presentació d'instàncies per proveir un segon lloc de treball de tècnic auxiliar (grup C, subgrup C1) per al servei d'Ús Públic, Divulgació i Educació Ambiental del Consorci del Parc Natural de la Serra de Collserola. Centre d'Informació. 27/7/23

V

Exp. : X2023000256

134/23

7/9/23

Procediment selectiu 1/23 per proveir un lloc de treball de tècnic auxiliar (grup C, subgrup C1) per al servei d'Ús Públic, Divulgació i Educació Ambiental del Consorci del Parc Natural de la Serra de Collserola i convocatòria de concurs de mèrits: aprovació de la llista provisional de persones admeses i excloses. 22/6/23



Parc de Collserola

Consorci del Parc Natural
de la Serra de Collserola
Crta. de l'Església 92, 08017 Barcelona
T: 932 800 672 F: 932 806 074
www.parcnaturalcollserola.cat

V

Exp. : X2022000272

135/23

7/9/23

Relatiu al "Projecte per a la construcció de 9 tombes al Cementiri de Collserola per la comunitat jueva ATID de Catalunya". 28/7/23

V

Exp. : X2023000272

136/23

7/9/23

Relatiu a la "modificació del Projecte d'ampliació de la Masia de Can Canaris". 28/7/2023

V

Exp. : X2023000435

137/23

7/9/23

Relatiu als "usos i obres provisionals de guarda de cavalls i granja d'animals a Can Mèlich, tm Sant Just Desvern". 17/7/23

V

Exp. : X2023000437

138/23

7/9/23

Referent a un error aritmètic en la nòmina del Sr. Joan Antoni Lorente Matea, funcionari d'aquest Consorci del Parc Natural de la Serra de Collserola. 26/7/23

V

Exp. : X2023000438

139/23

7/9/23

Referent a un error aritmètic en la nòmina de la Sra. Anna Pla Adrové, funcionària d'aquest Consorci del Parc Natural de la Serra de Collserola. 26/7/23

V

Exp. : X2023000474

140/23

7/9/23

Nomenament d'una persona per a la campanya de vigilància del dispositiu de prevenció d'incendis de l'AMB encomanat al Consorci del Parc Natural de la Serra de Collserola per a l'any 2023. 6/6/23

V

Exp. : X2023000474

141/23

7/9/23

Referent al nomenament de dues persones per a la campanya de vigilància del dispositiu de prevenció d'incendis de l'AMB encomanat al Consorci del Parc Natural de la Serra de Collserola per a l'any 2023. 31/7/23

V



Parc de Collserola

Consorti del Parc Natural
de la Serra de Collserola
Crta. de l'Església 92, 08017 Barcelona
T: 932 800 672 F: 932 806 074
www.parcnaturalcollserola.cat

Exp. : X2022000246

142/23

7/9/23

Relatiu a "Escomesa de connexió al clavegueram al C/ Moreneta de Montserrat, 3, tm S. Cugat del Vallès". 6/9/23

V

Exp. : X2023000483

143/23

7/9/23

Relatiu a "l'enderroc parcial d'un traster situat a l'Av. Llac 38. Sant Cugat del Vallès". 18/7/23

V

Exp. : X2023000523

144/23

7/9/23

Relatiu a la "Modificació del programa de restauració de l'activitat extractiva de Can Mas, AE 85/0870". 1/8/23

V

Exp. : X2023000577

145/23

7/9/23

Relatiu al "pla tècnic de gestió cinegètica de la zona de caça controlada de Collserola: 2023-2024". 24/7/23

V

Exp. : X2023000578

146/23

7/9/23

Relatiu a les "actuacions de consolidació, basades en tècniques de bioenginyeria, dels marges dels torrents de Can Codina i de Sant Iscle (camins A09 i A18 de la XVBPI) del Parc Natural de la Serra de Collserola, al municipi de Cerdanyola del Vallès". 21/8/23

V

Exp. : X2023000625

147/23

7/9/23

Relatiu a la "Memòria d'intervenció d'actuacions de manteniment i conservació de lleres públiques en el torrent de Batzacs al tm del Papiol". 24/7/23

V

Exp. : X2023000626

148/23

7/9/23

Relatiu a "l'abocament de terres a l'Av. Muntanyenca, tm Esplugues de Llobregat". 20/7/23

V

Exp. : X2023000684

149/23



Parc de Collserola

Consorti del Parc Natural
de la Serra de Collserola
Crta. de l'Església 92, 08017 Barcelona
T: 932 800 672 F: 932 806 074
www.parcnaturalcollserola.cat

7/9/23

Nomenament tècnic de gestió d'educació ambiental com a personal funcionari interí per un període de tres anys, al grup professional A, subgrup A2, escala d'administració especial, subescala tècnica, per al servei d'Ús Públic, Divulgació i Educació Ambiental del Consorci del Parc Natural de la Serra de Collserola. 7/7/23

V

Exp. : X2023000693

150/23

7/9/23

Petició de la Sra. Èlia Montagud Blas, funcionària de carrera d'aquest Consorci, per poder desenvolupar un lloc de treball o activitat en el sector públic. 28/7/23

V

Exp. : X2023000699

151/23

7/9/23

Modificació d'incapacitat temporal de contingència comuna a accident de treball per resolució de la Tresoreria de la Seguridad Social. 28/7/23

V

Exp. : X2022000610

152/23

7/9/23

Relatiu a les "obres de millora de la placeta entre l'espai Pere Grau i l'Espai Eco, tm Sant Cugat del Vallès". 6/9/23

V

Exp. : X2021000005

153/23

26/9/23

Sobre la pròrroga per a 2024 de la contractació del subministrament de material de fusta per al Consorci del Parc Natural de la Serra de Collserola. 4/9/23

G

Exp. : X2023000263 P/2023/26

154/23

26/9/23

RCP : P/2023/26 i O/2023/26

Relació comptable d'obligacions i propostes de manaments de pagament: P/2023/26 i O/2023/26. 13/9/23

G

Exp. : X2023000017

155/23

26/9/23

Contractació del manteniment i reparació de vehicles del Consorci del Parc Natural de la Serra de Collserola (2023-2024). 4/9/23

V

Exp. : 2017/157-POU

156/23

26/9/23



Parc de Collserola

Consorti del Parc Natural
de la Serra de Collserola
Crta. de l'Església 92. 08017 Barcelona
T: 932 800 672 F: 932 806 074
www.parcnaturalcollserola.cat

Relatiu al retorn de la garantia dipositada per respondre del compliment de la contractació de les obres del "Projecte d'enderroc dels elements inestables i de consolidació de la façana i les parets dels cossos annexos de la masia de "Can Ferriol". 19/9/23

V

Exp. : X2023000120

157/23

26/9/23

Concessió de subvencions a la petita i mitjana pagesia de Collserola (2023): resolució del procediment. 21/9/23

V

Exp. : X2021000507

158/23

2/10/23

Aprovació de les actes de recepció i liquidació de la contractació de l'elaboració d'un estudi d'anàlisi de la xarxa de camins del Parc, la seva intensitat d'ús i els possibles impactes sobre els sistemes naturals – retorn de la garantia definitiva. 22/9/23

G

Exp. : X2023000355

159/23

28/9/23

Relatiu a "l'avanç de la Modificació del Pla especial urbanístic per a la restauració i delimitació de la zona extractiva d'argiles, al terme municipal d'El Papiol (OTAABA20230087 - URB 084-23)". 21/9/23

V

Exp. : 28/9/23

160/23

28/9/23

Relatiu al "Projecte sobre sol·licitud de tallada de dos pins en parcel·la forestal de Mas Fortuny". 8/9/23

V

Exp. : X2023000720

161/23

28/9/23

Relatiu al "Projecte executiu i estudi de seguretat i salut d'estabilització i millora de diversos talussos del districte de Sarrià – Sant Gervasi, a Barcelona".20/9/23

V

Exp. : X2022000529

162/23

28/9/23

Relatiu a la "Modificació puntual PGM B2020 entre passatge Parellada i Anselm Clavé, cantonada Cardenal Casañas (tm El Papiol)". 12/9/23

V

Exp. : X2022000613

163/23

28/9/23



Parc de Collserola

Consorti del Parc Natural
de la Serra de Collserola
Crta. de l'Església 92, 08017 Barcelona
T: 932 800 672 F: 932 806 074
www.parcnaturalcollserola.cat

Relatiu a les "obres majors de construcció d'una bassa reg al c/Anselm Clavé, 69 (t.m. El Papiol)".

Exp. : X2021000090

164/23

2/10/23

Sobre la pròrroga per a 2024 i 2025 del subministrament de combustible per als vehicles i maquinària del Consorci del Parc Natural de la Serra de Collserola. 22/9/23

V

Exp. : X2021000090

165/23

2/10/23

Pròrroga per a 2024 de la contractació del servei consistent en una oficina tècnica d'administració amb suport presencial setmanal. 13/9/23

V

Exp. : X2023000263 P i O/2023/27

166/23

2/10/23

RCP : P/2023/26 i O/2023/26

Relació comptable d'obligacions i propostes de manaments de pagament: P/2023/27 i O/2023/27. 1/9/23

G

Exp. : X2023000546

167/23

9/10/23

Sobre la pròrroga per a 2024 de la contractació del servei de gestió de nòmines del personal al servei del Consorci del Parc Natural de la Serra de Collserola. 22/9/23

G

Exp. : 2019/132-AC

168/23

9/10/23

Resolució contractual de mutu acord (art. 223.c) TRLCSP) del projecte de sanejament i recuperació dels terrenys ocupats per activitats marginals en el sector nord-oriental del Parc Natural de la Serra de Collserola. 15/9/23

V

Exp. : X2023000741

169/23

9/10/23

Relatiu al "Canvi de material en el paviment d'una rampa en la parcel·la de la Ctra. de Sarrià a Vallvidrera N°98B". 28/9/23

V

Exp. : X2023000742

170/23

9/10/23

Sol·licitud d'adhesió inicial al contracte centralitzat del Consorci Localret pel que fa a serveis de telecomunicacions de la demarcació de Barcelona. 27/9/23



Parc de Collserola

Consorti del Parc Natural de la Serra de Collserola
Crta. de l'Església 92, 08017 Barcelona
T: 932 800 672 F: 932 806 074
www.parcnaturalcollserola.cat

V

Exp. : X2023000723

171/23

9/10/23

Aprovació de la petició de l'aportació econòmica al Consorci del Parc Natural de la Serra de Collserola que realitza el Departament d'Acció Climàtica, Alimentació i Agenda Rural i aprovació del Programa d'actuacions per a l'exercici de 2023. 6/10/23

V

Exp. : X2023000755

172/23

9/10/23

Relatiu a l'aprovació de l'acord de col·laboració per a la formació pràctica en centres de treball entre el Consorci del Parc Natural de la Serra de Collserola i l'Institut Rambla Prim. 6/10/23

V

Exp. : X2021000082

173/23

9/10/23

Relatiu al "Projecte de demolició de la cinta i instal·lacions de transport de matèries primeres fora d'ús de l'antiga cimitera Sanson, al municipi de Sant Feliu de Llobregat". 4/9/23

V

Exp. : X2022000526

174/23

9/10/23

Relatiu a "l'aprovació inicial PE Regulació ús recreatiu tm. Cerdanyola del Vallès". 2/10/23

V

Exp. : 2023000114

175/23

9/10/23

Relatiu al "Projecte d'Actuació Urbanística. Nou edifici d'Atenció al usuari i sala polivalent. Cementiri de Collserola". 3/10/23

V

Exp. : X2021000092

176/23

9/10/23

Sobre la pròrroga per a 2024 de la contractació del servei de reparació de la maquinària forestal del Consorci del Parc Natural de la Serra de Collserola. 3/10/23

G

Exp. : X2023000549

177/23

9/10/23

Adjudicació de la contractació de l'estudi dels cargols (gasteròpodes) terrestres del Parc Natural de la Serra de Collserola. 4/10/23

G



Parc de Collserola

Consorci del Parc Natural de la Serra de Collserola

Crta. de l'Església 92, 08017 Barcelona
T: 932 800 672 F: 932 806 074
www.parcnaturalcollserola.cat

Exp. : X2023000263

178/23

26/9/23

RCP : P/2023/28 i O/2023/28

Relació comptable d'obligacions i propostes de manaments de pagament: P/2023/28 i O/2023/28. 27/9/23

G

Exp. : X2023000478

179/23

24/10/23

Relatiu al "Projecte bàsic d'ampliació del recinte islàmic i construcció de 48 tombes al Cementiri de Collserola". 10/10/23

V

Exp. : X2021000315

180/23

24/10/23

Aprovació de la revisió del preu de la contractació del servei de neteja de brossa de les infraestructures viàries i de lleure del Parc Natural de la Serra de Collserola (2022-2023).2/10/23

V

Exp. : X2023000761

181/23

24/10/23

Nomenament d'un oficial com a personal funcionari interí per un període fins a la resolució del procés selectiu, al grup professional C, subgrup C2, escala d'administració especial, subescala serveis especials, per al servei de Medi Natural i Territori del Consorci del Parc Natural de la Serra de Collserola. 22/9/23

X

Exp. : X2022000346

182/23

24/10/23

Aprovació de la cessió de la titularitat de la contractació del servei de manteniment d'instal·lacions dels edificis gestionats pel Consorci del Parc Natural de la Serra de Collserola, a favor d'Avio Soluciones Integradas, SAU.29/10/23

V

Exp. : X2022000773

183/23

24/10/23

Aprovació de la despesa per a 2024 derivada de l'adhesió a l'acord marc del servei d'assegurances primera pròrroga (exp. 2020.01): de danys a edificis i instal·lacions (exp. 2020.01). 9/10/23

G

Exp. : X2023000761

184/23

24/10/23



Parc de Collserola

Consorti del Parc Natural de la Serra de Collserola

Crta. de l'Església 92, 08017 Barcelona
T: 932 800 672 F: 932 806 074
www.parcnaturalcollserola.cat

Referent a la sol·licitud de conciliació de la vida laboral, personal i familiar de la senyora Idoia Martín Giró, funcionària d'aquest Consorci del Parc Natural de la Serra de Collserola. 21/9/23

V

Exp. : X2023000263

185/23

31/10/23

RCP : P/2023/31 i O/2023/31

Relació comptable d'obligacions i propostes de manaments de pagament: P/2023/31 i O/2023/31. 26/10/23

G

Exp. : X2022000783

186/23

31/10/23

Contractació del servei de vigilància de la salut i de diferents prestacions vinculades a la salut de les empleades i empleats públics adscrits al CPNSC–Prorroga 2024. 20/10/23

G

Exp. : X2023000520

187/23

31/10/23

Decret sobre la petició de revisió d'ofici presentada per la delegada sindical de CCOO en escrit de data 18 d'octubre de 2022, contra el decret de 9 de març de 2021 de la vicepresidència executiva referent al pagament de serveis extraordinaris. 18/10/23

V

Exp. : X2023000598

188/23

31/10/23

Relatiu a la suspensió del procediment d'adjudicació per a la contractació del servei de silvopastura pel manteniment de les franges de prevenció d'incendis forestals i repoblacions forestals del sector nord-oriental del Parc Natural de la Serra de Collserola. 23/10/23

V

Exp. : X2020000285

189/23

31/10/23

Relatiu al "projecte Executiu de reforma del Club de Tennis Sant Gervasi, tm Sant Just Desvern". 20/10/23

V

Exp. : X2023000559

190/23

31/10/23

Relatiu al "servei de fibra òptica al carrer Mont d'Orsà, 68, - PB24329, al districte de Sarrià - Sant Gervasi del municipi de Barcelona". 19/10/23

V

Exp. : X2023000154



Parc de Collserola

Consorti del Parc Natural
de la Serra de Collserola
Crta. de l'Església 92, 08017 Barcelona
T: 932 800 672 F: 932 806 074
www.parcnaturalcollserola.cat

191/23

31/10/23

Relatiu als "treballs forestals a la finca de Can Ferriol del projecte PROMACC". 18/10/23

V

Exp. : X2022000682

192/23

31/10/23

Relatiu al "Projecte d'execució de nova línia aèria BT de 400v del CD D295, situat al Camí Mas Fortuny, 2-8 a Sant Cugat del Vallès". 16/10/23

V

Exp. : X2023000738

193/23

31/10/23

Relatiu al "Projecte bàsic i d'execució per a la construcció d'un cobert d'eines pel desenvolupament d'una activitat agrícola". 10/10/23

V

Exp. : X2023000833

194/23

31/10/23

Designació de representants del Consorci a la comissió d'estudi per a la redacció del reglament pel manteniment de les franges de prevenció d'incendis forestals a les urbanitzacions de Sant Bartomeu de la Quadra, la Rierada i Vallpineda de Molins de Rei. 20/10/23

V

Exp. : X2023000852

195/23

2/11/23

Adhesió a l'acord marc del servei d'assessorament i mediació d'assegurances (exp.2018.07) i a l'acord marc del servei d'assegurances primera pròrroga (exp. 2022.06): responsabilitat civil i patrimonial (lot 2). 30/10/2023

G

Exp. : X2022000389

196/23

2/11/23

Sobre la pròrroga per a 2024 del lot 1 (subministrament de gasoil c) de la contractació de subministrament de combustible per al funcionament del sistema de calefacció i aigua calenta sanitària dels edificis del Consorci del Parc Natural de la Serra de Collserola.

27/10/23

G

Exp. : X2023000721

197/23

14/11/23

Adscripció de la funcionària de carrera de l'Àrea Metropolitana de Barcelona, senyora María Immaculada Bautista Molino al lloc de treball de Tècnic Auxiliar d'Ús Públic (codi 2.04), en comissió de serveis. 22/9/23

V



Parc de Collserola

Consorci del Parc Natural
de la Serra de Collserola
Crta. de l'Església 92, 08017 Barcelona
T: 932 800 672 F: 932 806 074
www.parcnaturalcollserola.cat

Exp. : X2023000738

198/23

14/11/23

Relatiu al "Projecte bàsic i d'execució per a la construcció d'un cobert d'eines pel desenvolupament d'una activitat agrícola".

V

Exp. : X2021000489

199/23

14/11/23

Aprovació de la pròrroga per a 2024 de la contractació del manteniment i execució de franges de prevenció d'incendis al terme municipal de Barcelona. 10/11/23

V

Exp. : X2023000813

200/23

14/11/23

Contractació del servei de manteniment de les depuradores del Consorci del Parc Natural de la Serra de Collserola 2024 i 2025. 26/10/23

V

Exp. : X2021000475

201/23

14/11/23

Aprovació de períodes de pagament dels canons de les concessions administratives del Consorci del Parc Natural de la Serra de Collserola (any 2024 i 1r trimestre 2025).

2/11/23

V

Exp. : X20230000030

202/23

14/11/23

Adjudicació de la contractació del manteniment de les fonts naturals, pous i mines d'aigua del Parc Natural de la Serra de Collserola. 3/11/23

G

Exp. : X2023000715

203/23

21/11/23

Aprovació de l'expedient del procediment per a la contractació del servei d'assistència tècnica i manteniment preventiu i correctiu de l'equipament informàtic del Consorci del Parc Natural de la Serra de Collserola per a l'any 2024. 8/11/23

V

Exp. : X2023000736

204/23

21/11/23

Relatiu a la "construcció de col·lector de sanejament a la urbanització del C/Gírgola amb el torrent dels Arcs, tm Barcelona". 16/11/23

V



Parc de Collserola

Consorti del Parc Natural
de la Serra de Collserola
Crta. de l'Església 92, 08017 Barcelona
T: 932 800 672 F: 932 806 074
www.parcnaturalcollserola.cat

Exp. : X2023000513

205/23

21/11/23

Relatiu a la "Modificació puntual del Pla general metropolità per a la reordenació de tres subàmbits a Ciutat Meridiana, CEM Can Cuiàs, camp de futbol Ciutat Meridiana i parc de l'Aqüeducte, al terme municipal de Barcelona (OTAABA20230062 - URB 061-23)".

15/11/23

V

Exp. : X2023000893

206/23

21/11/23

Sol·licitud assistència jurídica a la Diputació de Barcelona per a resolució d'al·legacions de l'expedient X2023000437. 13/11/23

V

Exp. : X2023000848

207/23

21/11/23

Relatiu al "Projecte bàsic habitatge unifamiliar aïllat al carrer Albercoc, 4 de La Floresta, tm Sant Cugat del Vallès". 14/11/23

V

Exp. : X2022000272

208/23

21/11/23

Relatiu a "l'actuació Construcció de 6 tombes al Cementiri de Collserola per la comunitat jueva ATID de Catalunya". 14/11/23

V

Exp. : X2023000263

209/23

21/11/23

RCP : P/2023/33 i O/2023/33

Relació comptable d'obligacions i propostes de manaments de pagament: P/2023/33 i O/2023/33. 31/10/23

G

Exp. : X2023000872

210/23

15/12/23

Referent a l'aprovació de les despeses derivades de l'adhesió del Consorci del Parc Natural de la Serra de Collserola al pla de pensions de l'Àrea Metropolitana de Barcelona i els seus organismes per a l'exercici de 2023. 15/12/23

V

Exp. : 2023000760

211/23

15/12/23

Relatiu a la "canalització de fibra òptica al camí de Vallvidrera al Tibidabo, TM Barcelona". 14/11/23

V



Parc de Collserola

Consorti del Parc Natural de la Serra de Collserola
Crta. de l'Església 92, 08017 Barcelona
T: 932 800 672 F: 932 806 074
www.parcnaturalcollserola.cat

Exp. : X2022000225

212/23

15/12/23

Sobre la pròrroga per a 2024 de la contractació dels treballs de manteniment i execució de franges de prevenció d'incendis del terme municipal de Barcelona. 28/11/23

G

Exp. : X2023000263

213/23

15/12/23

RCP : P/2023/36 i O/2023/36

Relació comptable d'obligacions i propostes de manaments de pagament: P/2023/36 i O/2023/36. 13/12/23

G

V Vicepresidència Executiva

G Gerència

ANNEX 2 RELACIÓ D'INFORMES URBANÍSTICS

Conclusió	Sol·licitud (*)				
	Persona física o entitat	Empresa privada	Ens públic consorciat	Altres ens públics	
Favorable	2		2		4
Favorable amb recomanacions (abans Favorable amb consideracions)	1				1
Favorable amb condicions			32	9	41
Desfavorable			3		3
Informe de consideracions			4		4
Al·legacions					
No hi ha impacte ambiental significatiu					

TOTAL INFORMES

53

(*) un de persona física, un d'empresa privada, un d'entitat i ens consorciat, un d'empresa privada i ens consorciat i la resta d'ens consorciats

ÍNDEX

1

Expedient: X2022000776 Informe de consideracions

Actuació obres i usos executats sense títol al polígon 32 parcel·la 4, tm Sant Cugat del Vallès

2

Expedient: X2023000365 Favorable amb condicions



Parc de Collserola

Consorti del Parc Natural
de la Serra de Collserola
Crta. de l'Església 92, 08017 Barcelona
T: 932 800 672 F: 932 806 074
www.parcnaturalcollserola.cat

Projecte modificat de restauració de la Riera de Vallvidrera des de Can Rabella fins al riu Llobregat, al terme municipal de Molins de Rei

3

Expedient: X2022000252 *Favorable amb condicions*

Projecte d'execució de la restauració a la situació original de l'àmbit habilitat com a aparcament provisional al carrer Saldes (t.m. Barcelona)

4

Expedient: X2023000113 *Favorable amb condicions*

Reurbanització Carrer Orellana entre Plaça Tulipa i el núm. 39 (ACT21-00205)

5

Expedient: X2022000777 *Favorable*

Projecte de tanca perimetral de l'àmbit de Can Oliveres de Sant Just Desvern

6

Expedient: X2022000530 *Favorable amb condicions*

Projecte bàsic de rehabilitació de Can Codonyers per a restaurant i usos complementaris

7

Expedient: X2023000563 *Favorable amb condicions*

Actuacions de prevenció d'incendis previstes en el PPP de Collserola en Can Castellví, Molins de Rei.

8

Expedient: X2022000515 *Favorable*

Modificació puntual del PGM al barri de Riera Bonet, al terme municipal de Molins de Rei.

9

Expedient: X2023000498 *Favorable amb condicions*

Projecte de re asfaltat de diversos vials a Les Planes, al Districte de Sarrià- Sant Gervasi, Barcelona

10

Expedient: X2022000245 *Favorable amb condicions*

Projecte d'urbanització de la cruïlla del C/del pont amb el C/de la Colombina

11

Expedient: X2023000356 *Informe de consideracions*

Projecte constructiu del nou desguàs del dipòsit de cota 200 de l'EDT, al terme municipal de Barcelona (OTAABA20230055 – URB 184-22)

12

Expedient: X2023000458 *Favorable amb condicions*

Control de coloms (*Columbia livia*) Hospital Sant Joan de Déu, Esplugues de Llobregat

13

Expedient: X2023000187 *Favorable amb condicions*



Parc de Collserola

Consorci del Parc Natural
de la Serra de Collserola
Crta. de l'Església 92, 08017 Barcelona
T: 932 800 672 F: 932 806 074
www.parcnaturalcollserola.cat

Projecte ampliació, adaptació i millora del punt d'aigua de prevenció d'incendis de Sol i Aire a Sant Cugat del Vallès

14

Expedient: X2023000435 *Desfavorable*

Usos i obres provisionals de guarda de cavalls i granja d'animals a Can Mèlich, t.m. Sant Just Desvern

15

Expedient: X2022000270 *Favorable amb condicions*

Projecte executiu d'Integració urbana del torrent de Can Cabassa, SCV

16

Expedient: X2022000527 *Desfavorable*

Modificació puntual PGM C2020 polígon d'actuació "Les Escletxes" del Papiol

17

Expedient: X2021000456 *Favorable amb condicions*

Projecte de construcció d'un pavelló poliesportiu a Mas Lluí, tm Sant Just Desvern

18

Expedient: X2023000625 *Favorable amb condicions*

Memòria d'intervenció d'actuacions de manteniment i conservació de lleres públiques en el torrent de Batzacs al t.m. del Papiol

19

Expedient: X2023000577 *Favorable amb condicions*

Pla tècnic de gestió cinegètica de la zona de caça controlada de Collserola: 2023-2024

20

Expedient: X2023000626 *Desfavorable*

Abocament de terres a l'Av. Muntanyenca, t.m. Esplugues de Llobregat

21

Expedient: X2022000272 *Favorable amb condicions*

Projecte per a la construcció de 9 tombes al Cementiri de Collserola per la comunitat jueva ATID de Catalunya

22

Expedient: X2022000423 *Favorable amb condicions*

Projecte executiu d'una rotonda a l'Av. de Gràcia amb C. Llacers, Sant Cugat del Vallès

23

Expedient: X2022000694 *Favorable amb condicions*

Projecte de la Fase 15 al Cementiri de Collserola

24

Expedient: X2022000641 *Favorable amb condicions*

Modificació puntual del Pla general metropolità a l'àmbit del sector B de Can Cortés, del terme municipal Sant Cugat del Vallès



Parc de Collserola

Consorti del Parc Natural
de la Serra de Collserola
Crta. de l'Església 92, 08017 Barcelona
T: 932 800 672 F: 932 806 074
www.parcnaturalcollserola.cat

25

Expedient: X2023000272 *Favorable amb condicions*

Modificació del Projecte d'ampliació de la Masia de Can Canaris

26

Expedient: X2023000483 *Favorable amb condicions*

Enderroc parcial d'un traster situat a l'Av. Llac 38. Sant Cugat del Vallès

27

Expedient: X2023000523 *Favorable amb condicions*

Modificació del programa de restauració de l'activitat extractiva de Can Mas, AE 85/0870

28

Expedient: X2023000578 *Favorable amb condicions*

Actuacions de consolidació, basades en tècniques de bioenginyeria, dels marges dels torrents de Can Codina i de Sant Iscle (camins A09 i A18 de la XVBPI) del Parc Natural de la Serra de Collserola, al municipi de Cerdanyola del Vallès

29

Expedient: X2022000689 *Favorable amb condicions*

Tallada d'arbres a una parcel·la de St. Bartomeu de la Quadra, Molins de Rei

30

Expedient: X2022000371 *Favorable amb condicions*

Projecte construcció del punt d'aigua de les Llicorelles al PPP de Collserola, a Molins de Rei

31

Expedient: X2022000610 *Favorable amb condicions*

Obres de millora de la placeta entre l'espai Pere Grau i l'Espai Eco, t.m. Sant Cugat del Vallès

32

Expedient: X2022000246 *Favorable amb condicions*

Escomesa de connexió al clavegueram al C/ Moreneta de Montserrat, 3, tm S. Cugat del Vallès

33

Expedient: X2023000714 *Favorable amb condicions*

Projecte sobre sol·licitud de tallada de dos pins en parcel·la forestal de Mas Fortuny

342

Expedient: X2023000720 *Favorable amb condicions*

Projecte executiu i estudi de seguretat i salut d'estabilització i millora de diversos talussos del districte de Sarrià – Sant Gervasi, a Barcelona.

35

Expedient: X2022000529 *Favorable amb condicions*



Parc de Collserola

Consorti del Parc Natural
de la Serra de Collserola
Crta. de l'Església 92, 08017 Barcelona
T: 932 800 672 F: 932 806 074
www.parcnaturalcollserola.cat

Modificació puntual PGM B2020 entre passatge Parellada i Anselm Clavé, cantonada Cardenal Casañas (tm El Papiol)

36

Expedient: X2022000613 *Favorable amb condicions*

Obres majors de construcció d'una bassa reg al c/Anselm Clavé, 69 (t.m. El Papiol)

37

Expedient: X2023000741 *Favorable amb recomanacions (abans Favorable amb consideracions)*

Canvi de material en el paviment d'una rampa en la parcel·la de la Ctra. de Sarrià a Vallvidrera N°98B

38

Expedient: X2023000355 *Informe de consideracions*

Avanç de la Modificació del Pla especial urbanístic per a la restauració i delimitació de la zona extractiva d'argiles, al terme municipal d'El Papiol (OTAABA20230087 - URB 084-23)

39

Expedient: X2023000114 *Favorable amb condicions*

Projecte d'Actuació Urbanística. Nou edifici d'Atenció al usuari i sala polivalent. Cementiri de Collserola

40

Expedient: X2022000526 *Favorable amb condicions*

Aprovació inicial PE Regulació ús recreatiu tm. Cerdanyola del Vallès

41

Expedient: X2021000082 *Favorable amb condicions*

Projecte de demolició de la cinta i instal·lacions de transport de matèries primeres fora d'ús de l'antiga cimitera Sanson, al municipi de Sant Feliu de Llobregat

42

Expedient: X2023000478 *Favorable amb condicions*

Projecte bàsic d'ampliació del recinte islàmic i construcció de 48 tombes al Cementiri de Collserola

43

Expedient: X2022000285 *Favorable amb condicions*

Projecte Executiu de reforma del Club de Tennis Sant Gervasi, tm Sant Just Desvern

44

Expedient: X2023000738 *Favorable amb condicions*

Projecte bàsic i d'execució per a la construcció d'un cobert d'eines pel desenvolupament d'una activitat agrícola

45

Expedient: X2023000154 *Favorable amb condicions*

Treballs forestals a la finca de Can Ferriol del projecte PROMACC



Parc de Collserola

Consorci del Parc Natural
de la Serra de Collserola
Crta. de l'Església 92. 08017 Barcelona
T: 932 800 672 F: 932 806 074
www.parcnaturalcollserola.cat

46

Expedient: X2023000559 *Favorable*

Servei de fibra òptica al carrer Mont d'Orsà, 68, - PB24329, al districte de Sarrià - Sant Gervasi del municipi de Barcelona.

47

Expedient: X2022000682 *Favorable amb condicions*

Projecte d'execució de nova línia aèria BT de 400v del CD D295, situat al Camí Mas Fortuny, 2-8 a Sant Cugat del Vallès.

48

Expedient: X2022000269 *Favorable amb condicions*

Projecte de Restauració de la finca de Can Pahissa

49

Expedient: X2023000848 *Favorable amb condicions*

Projecte bàsic habitatge unifamiliar aïllat al carrer Albercoc, 4 de La Floresta, t.m. Sant Cugat del Vallès

50

Expedient: X2022000272 *Favorable amb condicions*

Actuació Construcció de 6 tombes al Cementiri de Collserola per la comunitat jueva ATID de Catalunya.

51

Expedient: X2023000513 *Informe de consideracions*

Modificació puntual del Pla general metropolità per a la reordenació de tres subàmbits a Ciutat Meridiana, CEM Can Cuiàs, camp de futbol Ciutat Meridiana i parc de l'Aqüeducte, al terme municipal de Barcelona (OTAABA20230062 - URB 061-23).

52

Expedient: X2023000736 *Favorable amb condicions*

Construcció de col·lector de sanejament a la urbanització del C/Gírgola amb el torrent dels Arcs, tm. Barcelona.

53

Expedient: X2023000760 *Favorable*

Canalització de fibra òptica al camí de Vallvidrera al Tibidabo, TM Barcelona



Parc de Collserola

Consorti del Parc Natural
de la Serra de Collserola
Crta. de l'Església 92, 08017 Barcelona
T: 932 800 672 F: 932 806 074
www.parcnaturalcollserola.cat

DETALL D'INFORMES EMESOS

1

Expedient: X2022000776

Actuació obres i usos executats sense títol al polígon 32 parcel·la 4, tm Sant Cugat del Vallès

Sol·licitud: Registre entrada: E2022002514
Via: Tramesa genèrica de l'EACAT
Data: 12 de desembre de 2022
Petitionària: Ajuntament de Sant Cugat del Vallès
Tipologia: Ens públic consorciat

Informe: Data: 24 de maig de 2023
Conclusió: **Informe de consideracions**

Aprovació: Decret: Vicepresidència Executiva 1 de juny de 2023

Notificació: Registre sortida: S2023000664
Data: 7 de juny de 2023
Resposta aprox.: 5 mesos i 26 dies

2

Expedient: X2023000365

Projecte modificat de restauració de la Riera de Vallvidrera des de Can Rabella fins al riu Llobregat, al terme municipal de Molins de Rei.

Sol·licitud: Registre entrada: E2023000817
Via: Tramesa genèrica de l'EACAT
Data: 4 de maig de 2023
Petitionària: Ajuntament de Molins de Rei
Tipologia: Ens públic consorciat

Informe: Data: 24 de maig de 2023
Conclusió: **Favorable amb condicions**

Aprovació: Decret: Vicepresidència Executiva 1 de juny de 2023

Notificació: Registre sortida: S2023000665
Data: 7 de juny de 2023
Resposta aprox.: 1 mes i 3 dies

3

Expedient: X2022000252



Parc de Collserola

Consorti del Parc Natural
de la Serra de Collserola
Crta. de l'Església 92, 08017 Barcelona
T: 932 800 672 F: 932 806 074
www.parcnaturalcollserola.cat

Projecte d'execució de la restauració a la situació original de l'àmbit habilitat com a aparcament provisional al carrer Saldes (t.m. Barcelona)

Sol·licitud: Registre entrada: E2023000804
Via: Tramesa genèrica de l'EACAT
Data: 5 de maig de 2023
Peticionària: Ajuntament de Barcelona
Tipologia: Ens públic consorciat

Informe: Data: 15 de maig de 2023
Conclusió: **Favorable amb condicions**

Aprovació: Decret: Vicepresidència Executiva 23 de maig de 2023

Notificació: Registre sortida: S2023000669
Data: 8 de juny de 2023
Resposta aprox.: 1 mes i 3 dies

4

Expedient: X2023000113

Reurbanització Carrer Orellana entre Plaça Tulipa i el núm. 39 (ACT21-00205).

Sol·licitud: Registre entrada: E2023000224
Via: Tramesa genèrica de l'EACAT
Data: 8 de febrer de 2023
Peticionària: Barcelona d'Infraestructures Municipals SA
Tipologia: Altre ens públic

Informe: Data: 18 de maig de 2023
Conclusió: **Favorable amb condicions**

Aprovació: Decret: Vicepresidència Executiva 22 de maig de 2023

Notificació: Registre sortida: S2023000713
Data: 21 de juny de 2023
Resposta aprox.: 4 mesos i 17 dies

5



Parc de Collserola

Consorti del Parc Natural
de la Serra de Collserola
Crta. de l'Església 92, 08017 Barcelona
T: 932 800 672 F: 932 806 074
www.parcnaturalcollserola.cat

Expedient: X2022000777

Projecte de tanca perimetral de l'àmbit de Can Oliveres de Sant Just Desvern

Sol·licitud: Registre entrada: E2022000358
Via: Tramesa genèrica de l'EACAT
Data: 25 de febrer de 2022
Peticionària: Ajuntament de Sant Just Desvern
Tipologia: Ens públic consorciat

Informe: Data: 18 de maig de 2023
Conclusió: **Favorable**

Aprovació: Decret: Vicepresidència Executiva en funcions 8 de juny de 2023

Notificació: Registre sortida: S2023000734
Data: 27 de juny de 2023
Resposta aprox.: 1 any, 4 mesos i 2 dies

6
Expedient: X2022000530
Projecte bàsic de rehabilitació de Can Codonyers per a restaurant i usos complementaris.

Sol·licitud: Registre entrada: E2022001548
Via: Tramesa genèrica de l'EACAT
Data: 25 d'agost de 2022
Peticionària: Ajuntament de Cerdanyola del Vallès
Tipologia: Ens públic consorciat

Informe: Data: 30 de maig de 2023
Conclusió: **Favorable amb condicions**

Aprovació: Decret: Vicepresidència Executiva en funcions 19 de juny de 2023

Notificació: Registre sortida: S2023000737
Data: 28 de juny de 2023
Resposta aprox.: 10 mesos i 3 dies



Parc de Collserola

Consorti del Parc Natural
de la Serra de Collserola
Crta. de l'Església 92, 08017 Barcelona
T: 932 800 672 F: 932 806 074
www.parcnaturalcollserola.cat

Expedient: X2023000563

Actuacions de prevenció d'incendis previstes en el PPP de Collserola en Can Castellví, Molins de Rei.

Sol·licitud: Registre entrada: E2023001125
Via: Tramesa genèrica de l'EACAT
Data: 14 de juny de 2023
Peticionària: Departament d'Acció Climàtica, Alimentació
Agenda Rural, Generalitat de Catalunya
Tipologia: Ens públic consorciat

Informe: Data: 19 de juny de 2023
Conclusió: **Favorable amb condicions**

Aprovació: Decret: Vicepresidència Executiva en funcions 20 de juny de 2023

Notificació: Registre sortida: S2023000738
Data: 28 de juny de 2023
Resposta aprox.: 14 dies

8
Expedient: X2022000515
Modificació puntual del PGM al barri de Riera Bonet, al terme municipal de Molins de Rei

Sol·licitud: Registre entrada: E2023000252
Via: Tramesa genèrica de l'EACAT
Data: 10 de febrer de 2023
Peticionària: Ajuntament de Molins de Rei
Tipologia: Ens públic consorciat

Informe: Data: 13 de març de 2023
Conclusió: **Favorable**

Aprovació: Decret: Vicepresidència Executiva en funcions 20 de juny de 2023

Notificació: Registre sortida: S2023000740
Data: 28 de juny de 2023
Resposta aprox.: 4 mesos i 18 dies

9
Expedient: X2023000498
Projecte de reasfaltat de diversos vials a Les Planes, al Districte de Sarrià- Sant Gervasi, Barcelona



Parc de Collserola

Consorti del Parc Natural
de la Serra de Collserola
Crta. de l'Església 92, 08017 Barcelona
T: 932 800 672 F: 932 806 074
www.parcnaturalcollserola.cat

Sol·licitud:	Registre entrada:	E2023000809
	Via:	Tramesa genèrica de l'EACAT
	Data:	4 de maig de 2023
	Peticionària:	Barcelona d'Infraestructures Municipals, SA
Tipologia:		Altres ens públics
Informe:	Data:	31 de maig de 2023
	Conclusió:	Favorable amb condicions
Aprovació:	Decret:	Vicepresidència Executiva en funcions 19 de juny de 2023
Notificació:	Registre sortida:	S2023000745
	Data:	29 de juny de 2023
	Resposta aprox.:	1 mes i 25 dies

10

Expedient: X2022000245

Projecte d'urbanització de la cruïlla del C/del pont amb el C/de la Colombina.

Sol·licitud:	Registre entrada:	E2022000498, E2022000736 i E2022000737
	Via:	Tramesa genèrica de l'EACAT
	Data:	10 de març i 14 d'abril de 2022
	Peticionària:	EMD de Valldoreix i Agència Catalana de l'Aigua
Barcelona		
	Tipologia:	Ens públic consorciat i Altres ens públics
Informe:	Data:	22 de juny de 2023
	Conclusió:	Favorable amb condicions
Aprovació:	Decret:	Vicepresidència Executiva en funcions 23 de juny de 2023
Notificació:	Registre sortida:	S2023000747 i S2023000748
	Data:	30 de juny de 2023
	Resposta aprox.:	1 any amb 3 mesos i 8 dies (EMD Valldoreix) i 1 any amb 2 mesos i 16 dies (ACA).

11

Expedient: X2023000356

Projecte constructiu del nou desguàs del dipòsit de cota 200 de l'EDT, al terme municipal de Barcelona (OTAABA20230055 – URB 184-22)



Parc de Collserola

Consorti del Parc Natural
de la Serra de Collserola
Crta. de l'Església 92, 08017 Barcelona
T: 932 800 672 F: 932 806 074
www.parcnaturalcollserola.cat

Sol·licitud:	Registre entrada:	E203000502
	Via:	Tramesa genèrica de l'EACAT
	Data:	22 de març de 2023
	Peticionària:	Oficina Territorial d'Acció i Avaluació Ambiental de Barcelona (OTAAABA) del Departament d'Acció Climàtica, Alimentació i Agenda Rural de la Generalitat de Catalunya
Informe:	Tipologia:	Ens públic consorciat
	Data:	30 de maig de 2023
	Conclusió:	Informe de consideracions
Aprovació:	Decret:	Vicepresidència Executiva en funcions de 2 de juny de 2023
Notificació:	Registre sortida:	S2023000749
	Data:	30 de juny de 2023
	Resposta aprox.:	3 mesos i 8 dies

12

Expedient: X2023000458

Control de coloms (*Columbia livia*) Hospital Sant Joan de Déu, Esplugues de Llobregat

Sol·licitud:	Registre entrada:	E203000703
	Via:	Tramesa genèrica de l'EACAT
	Data:	19 d'abril de 2023
	Peticionària:	Ajuntament d'Esplugues de Llobregat.
	Tipologia:	Ens públic consorciat
Informe:	Data:	16 de juny de 2023
	Conclusió:	Favorable amb condicions
Aprovació:	Decret:	Vicepresidència Executiva en funcions 19 de juny de 2023
Notificació:	Registre sortida:	S2023000752
	Data:	30 de juny de 2023
	Resposta aprox.:	2 mesos i 11 dies

13

Expedient: X2023000187



Parc de Collserola

Consorti del Parc Natural
de la Serra de Collserola
Crta. de l'Església 92, 08017 Barcelona
T: 932 800 672 F: 932 806 074
www.parcnaturalcollserola.cat

Projecte ampliació, adaptació i millora del punt d'aigua de prevenció d'incendis de Sol i Aire a Sant Cugat del Vallès

Sol·licitud:	Registre entrada:	E2023000841
	Via:	Tramesa genèrica de l'EACAT
	Data:	9 de maig de 2023
	Peticionària:	Ajuntament de Sant Cugat el Vallès.
	Tipologia:	Ens públic consorciat
Informe:	Data:	28 de juny de 2023
	Conclusió:	Favorable amb condicions
Aprovació:	Decret:	Vicepresidència Executiva en funcions 19 de juny de 2023
Notificació:	Registre sortida:	S2023000788
	Data:	20 de juliol de 2023
	Resposta aprox.:	2 mesos i 11 dies

14

Expedient: X2023000435

Usos i obres provisionals de guarda de cavalls i granja d'animals a Can Mèlich, t.m. Sant Just Desvern.

Sol·licitud:	Registre entrada:	E2023000566
	Via:	Tramesa genèrica de l'EACAT
	Data:	31 de març de 2023
	Peticionària:	Ajuntament de Sant Just Desvern.
	Tipologia:	Ens públic consorciat
Informe:	Data:	30 de juny de 2023
	Conclusió:	Desfavorable
Aprovació:	Decret:	Vicepresidència Executiva en funcions 17 de juliol de 2023
Notificació:	Registre sortida:	S2023000797
	Data:	26 de juliol de 2023
	Resposta aprox.:	3 mesos i 26 dies



Parc de Collserola

Consorti del Parc Natural
de la Serra de Collserola
Crta. de l'Església 92, 08017 Barcelona
T: 932 800 672 F: 932 806 074
www.parcnaturalcollserola.cat

15

Expedient: X2022000270

Projecte executiu d'Integració urbana del torrent de Can Cabassa, SCV

Sol·licitud:	Registre entrada:	E2022000539
	Via:	Tramesa genèrica de l'EACAT
	Data:	15 de març de 2022
	Peticionària:	Ajuntament de Sant Cugat del Vallès.
	Tipologia:	Ens públic consorciat
Informe:	Data:	16 de juny de 2023
	Conclusió:	Favorable amb condicions
Aprovació:	Decret:	Vicepresidència Executiva en funcions 19 de juliol de 2023
Notificació:	Registre sortida:	S2023000798
	Data:	26 de juliol de 2023
	Resposta aprox.:	1 any, 4 mesos i 11 dies

16

Expedient: X2022000527

Modificació puntual PGM C2020 polígon d'actuació "Les Escletxes" del Papiol

Sol·licitud:	Registre entrada:	E2022001534
	Via:	Tramesa genèrica de l'EACAT
	Data:	11 d'agost de 2022
	Peticionària:	Ajuntament del Papiol.
	Tipologia:	Ens públic consorciat
Informe:	Data:	26 de juny de 2023
	Conclusió:	Desfavorable
Aprovació:	Decret:	Vicepresidència Executiva en funcions 30 de juny de 2023
Notificació:	Registre sortida:	S2023000806
	Data:	27 de juliol de 2023
	Resposta aprox.:	11 mesos i 16 dies



Parc de Collserola

Consorti del Parc Natural
de la Serra de Collserola
Crta. de l'Església 92, 08017 Barcelona
T: 932 800 672 F: 932 806 074
www.parcnaturalcollserola.cat

17

Expedient: X2021000456

Projecte de construcció d'un pavelló poliesportiu a Mas Lluí, tm Sant Just Desvern

Sol·licitud: Registre entrada: E2023000483
Via: Tramesa genèrica de l'EACAT
Data: 20 de març de 2023
Peticionària: Ajuntament de Sant Just Desvern.
Tipologia: Ens públic consorciat

Informe: Data: 20 de juliol de 2023
Conclusió: **Favorable amb condicions**

Aprovació: Decret: Vicepresidència Executiva en funcions 24 de juliol de 2023

Notificació: Registre sortida: S2023000816
Data: 28 de juliol de 2023
Resposta aprox.: 4 mesos i 8 dies

18

Expedient: X2023000625

Memòria d'intervenció d'actuacions de manteniment i conservació de lleres públiques en el torrent de Batzacs al t.m. del Papiol Just Desvern

Sol·licitud: Registre entrada: E2023001213
Via: Tramesa genèrica de l'EACAT
Data: 23 de juny de 2023
Peticionària: Agència Catalana de l'Aigua.
Tipologia: Altres ens públics

Informe: Data: 5 de juliol de 2023
Conclusió: **Favorable amb condicions**

Aprovació: Decret: Vicepresidència Executiva en funcions 24 de juliol de 2023

Notificació: Registre sortida: S2023000817
Data: 28 de juliol de 2023
Resposta aprox.: 1 mes i 5 dies

19

Expedient: X2023000577

Pla tècnic de gestió cinegètica de la zona de caça controlada de Collserola: 2023-2024.



Parc de Collserola

Consorti del Parc Natural de la Serra de Collserola
Crta. de l'Església 92, 08017 Barcelona
T: 932 800 672 F: 932 806 074
www.parcnaturalcollserola.cat

Sol·licitud:	Registre entrada:	E2023001109
	Via:	Tramesa genèrica de l'EACAT
	Data:	12 de juny de 2023
	Peticionària:	Secció d'Activitats Cinegètiques i Pesca Continental dels Serveis Territorials a Barcelona del Departament d'Acció Climàtica, Alimentació i Agenda Rural de la Generalitat de Catalunya.
	Tipologia:	Ens públic consorciat
Informe:	Data:	7 de juliol de 2023
	Conclusió:	Favorable amb condicions
Aprovació:	Decret:	Vicepresidència Executiva en funcions 24 de juliol de 2023
Notificació:	Registre sortida:	S2023000818
	Data:	28 de juliol de 2023
	Resposta aprox.:	1 mes i 16 dies

20

Expedient: X2023000626

Abocament de terres a l'Av. Muntanyenca, t.m. Esplugues de Llobregat

Sol·licitud:	Registre entrada:	E2023001102
	Via:	Tramesa genèrica de l'EACAT
	Data:	9 de juny de 2023
	Peticionària:	Departament d'Acció Climàtica, Alimentació i Agenda Rural de la Generalitat de Catalunya.
	Tipologia:	Ens públic consorciat
Informe:	Data:	3 de juliol de 2023
	Conclusió:	Desfavorable
Aprovació:	Decret:	Vicepresidència Executiva en funcions 20 de juliol de 2023
Notificació:	Registre sortida:	S2023000825
	Data:	28 de juliol de 2023
	Resposta aprox.:	1 mes i 19 dies



Parc de Collserola

Consorti del Parc Natural
de la Serra de Collserola
Crta. de l'Església 92, 08017 Barcelona
T: 932 800 672 F: 932 806 074
www.parcnaturalcollserola.cat

21

Expedient: X2022000272

Projecte per a la construcció de 9 tombes al Cementiri de Collserola per la comunitat jueva ATID de Catalunya

Sol·licitud: Registre entrada: E2022000546
Via: Tramesa genèrica de l'EACAT
Data: 16 de març de 2022
Petitionària: Agència Catalana de l'Aigua
Tipologia: Altres ens públics

Informe: Data: 27 de juliol de 2023
Conclusió: **Favorable amb condicions**

Aprovació: Decret: Vicepresidència Executiva en funcions 28 de juliol de 2023

Notificació: Registre sortida: S2023000833
Data: 2 d'agost de 2023
Resposta aprox.: 1 any, 4 mesos i 17 dies

22

Expedient: X2022000423

Projecte executiu d'una rotonda a l'Av. de Gràcia amb C. Llaceres, Sant Cugat del Vallès.

Sol·licitud: Registre entrada: E2022001030
Via: Tramesa genèrica de l'EACAT
Data: 25 de maig de 2022
Petitionària: Ajuntament de Sant Cugat del Vallès
Tipologia: Ens públic consorciat

Informe: Data: 27 de juliol de 2023
Conclusió: **Favorable amb condicions**

Aprovació: Decret: Vicepresidència Executiva en funcions 31 de juliol de 2023

Notificació: Registre sortida: S2023000841
Data: 3 d'agost de 2023
Resposta aprox.: 1 any, 2 mesos i 8 dies



Parc de Collserola

Consorti del Parc Natural
de la Serra de Collserola
Crta. de l'Església 92, 08017 Barcelona
T: 932 800 672 F: 932 806 074
www.parcnaturalcollserola.cat

23

Expedient: X2022000694

Projecte de la Fase 15 al Cementiri de Collserola

Sol·licitud:	Registre entrada:	E2022002067 i E2023000107
	Via:	Tramesa genèrica de l'EACAT
	Data:	28 d'octubre de 2022 i 25 de gener de 2023
	Peticionària:	Barcelona Serveis Municipals i l'Agència Catalana de l'Aigua
	Tipologia:	Altres ens públics
Informe:	Data:	27 de juliol de 2023
	Conclusió:	Favorable amb condicions
Aprovació:	Decret:	Vicepresidència Executiva en funcions 31 de juliol de 2023
Notificació:	Registre sortida:	S2023000838 i S2023000839
	Data:	9 d'agost de 2023
	Resposta aprox.:	9 mesos i 4 dies i 6 mesos i 9 dies

24

Expedient: X2022000641

Modificació puntual del Pla general metropolità a l'àmbit del sector B de Can Cortés, del terme municipal Sant Cugat del Vallès.

Sol·licitud:	Registre entrada:	E2023000056 i E2023000057
	Via:	Tramesa genèrica de l'EACAT
	Data:	13 de gener de 2023
	Peticionària:	Ajuntament de Sant Cugat del Vallès
	Tipologia:	Ens públic consorciat
Informe:	Data:	6 de febrer de 2023
	Conclusió:	Favorable amb condicions
Aprovació:	Decret:	Vicepresidència Executiva en funcions 21 de juliol de 2023
Notificació:	Registre sortida:	S2023000834
	Data:	3 d'agost de 2023
	Resposta aprox.:	6 mesos i 21 dies



Parc de Collserola

Consorti del Parc Natural
de la Serra de Collserola
Crta. de l'Església 92, 08017 Barcelona
T: 932 800 672 F: 932 806 074
www.parcnaturalcollserola.cat

25

Expedient: X2023000272

Modificació del Projecte d'ampliació de la Masia de Can Canaris

Sol·licitud:	Registre entrada:	E2023001448
	Via:	Tramesa genèrica de l'EACAT
Informe:	Data:	26 de juliol de 2023
	Peticionària:	Ajuntament de Sant Feliu de Llobregat
	Tipologia:	Ens públic consorciat
	Data:	28 de juliol de 2023
	Conclusió:	Favorable amb condicions
Aprovació:	Decret:	Vicepresidència Executiva en funcions 28 de juliol de 2023
Notificació:	Registre sortida:	S2023000835
	Data:	2 d'agost de 2023
	Resposta aprox.:	7 dies

26

Expedient: X2023000483

Enderroc parcial d'un traster situat a l'Av. Llac 38. Sant Cugat del Vallès.

Sol·licitud:	Registre entrada:	E2023000740
	Via:	Tramesa genèrica de l'EACAT
Informe:	Data:	26 d'abril de 2023
	Peticionària:	Ajuntament de Sant Cugat del Vallès
	Tipologia:	Ens públic consorciat
	Data:	4 de juliol de 2023
	Conclusió:	Favorable amb condicions
Aprovació:	Decret:	Vicepresidència Executiva en funcions 18 de juliol de 2023
Notificació:	Registre sortida:	S2023000830
	Data:	31 de juliol de 2023
	Resposta aprox.:	3 mesos i 5 dies

27

Expedient: X20230005233

Modificació del programa de restauració de l'activitat extractiva de Can Mas, AE 85/0870

Sol·licitud:	Registre entrada:	E2023000923 i E2023001450
	Via:	Tramesa genèrica de l'EACAT
	Data:	17 de maig de 2023 i 27 de juliol de 2023
	Peticionària:	Departament d'Acció Climàtica, Alimentació i Agenda Rural de la Generalitat de Catalunya
	Tipologia:	Ens públic consorciat



Parc de Collserola

Consorti del Parc Natural de la Serra de Collserola
Crta. de l'Església 92, 08017 Barcelona
T: 932 800 672 F: 932 806 074
www.parcnaturalcollserola.cat

Informe:	Data:	31 de juliol de 2023
	Conclusió:	<i>Favorable amb condicions</i>
Aprovació:	Decret:	Vicepresidència Executiva en funcions 1 d'agost de 2023
Notificació:	Registre sortida:	S2023000833
	Data:	3 d'agost de 2023
	Resposta aprox.:	2 mesos i 17 dies

28

Expedient: X2023000578

Actuacions de consolidació, basades en tècniques de bioenginyeria, dels marges dels torrents de Can Codina i de Sant Iscle (camins A09 i A18 de la XVBPI) del Parc Natural de la Serra de Collserola, al municipi de Cerdanyola del Vallès.

Sol·licitud:	Registre entrada:	E2023000253, E2023000254 i E2023001130
	Via:	Tramesa genèrica de l'EACAT
	Data:	10 de febrer i 14 de juny de 2023
	Peticionària:	Agència Catalana de l'Aigua i Ajuntament de Cerdanyola del Vallès
	Tipologia:	Altres ens públics i ens públic consorciat

Informe:	Data:	11 d'agost de 2023
	Conclusió:	<i>Favorable amb condicions</i>

Aprovació:	Decret:	Vicepresidència Executiva en funcions 21 d'agost de 2023
-------------------	---------	--

Notificació:	Registre sortida:	S2023000912 (Aj. Cerdanyola del Vallès) S2023000920 (ACA).
	Data:	30 d'agost de 2023
	Resposta aprox.:	6 mesos i 20 dies (ACA) 2 mesos i 16 dies (Aj. Cerdanyola del Vallès)

29

Expedient: X2022000689

Tallada d'arbres a una parcel·la de St. Bartomeu de la Quadra, Molins de Rei.

Sol·licitud:	Registre entrada:	E2023000727
	Via:	Tramesa genèrica de l'EACAT
	Data:	24 d'abril de 2023
	Peticionària:	Ajuntament de Molins de Rei.
	Tipologia:	Ens públic consorciat

Informe:	Data:	15 de maig de 2023
	Conclusió:	<i>Favorable amb condicions</i>



Parc de Collserola

Consorci del Parc Natural
de la Serra de Collserola
Crta. de l'Església 92, 08017 Barcelona
T: 932 800 672 F: 932 806 074
www.parcnaturalcollserola.cat

Aprovació: Decret: Vicepresidència Executiva en funcions 21 d'agost de 2023

Notificació: Registre sortida: S2023000935
Data: 30 d'agost de 2023
Resposta aprox.: 4 mesos i 6 dies

30

Expedient: X2022000371

Projecte construcció del punt d'aigua de les Llicorelles al PPP de Collserola, a Molins de Rei

Sol·licitud: Registre entrada: E2023001376
Via: Tramesa genèrica de l'EACAT
Data: 13 de juliol de 2023
Petitionària: Departament d'Acció Climàtica, Alimentació i Agenda Rural de la Generalitat de Catalunya.
Tipologia: Ens públic consorciat

Informe: Data: 24 d'agost de 2023
Conclusió: **Favorable amb condicions**

Aprovació: Decret: Vicepresidència Executiva en funcions 28 d'agost de 2023

Notificació: Registre sortida: S2023000941
Data: 1 de setembre de 2023
Resposta aprox.: 1 mes i 19 dies

31

Expedient: X2022000610

Obres de millora de la placeta entre l'espai Pere Grau i l'Espai Eco, t.m. Sant Cugat del Vallès

Sol·licitud: Registre entrada: E2023001748
Via: Tramesa genèrica de l'EACAT
Data: 22 de setembre de 2022
Petitionària: Ajuntament de Sant Cugat del Vallès
Tipologia: Ens públic consorciat

Informe: Data: 4 de setembre de 2023
Conclusió: **Favorable amb condicions**

Aprovació: Decret: Vicepresidència Executiva en funcions 6 de setembre de 2023

Notificació: Registre sortida: S2023000998
Data: 14 de setembre de 2023
Resposta aprox.: 11 mesos i 24 dies



Parc de Collserola

Consorti del Parc Natural
de la Serra de Collserola
Crta. de l'Església 92, 08017 Barcelona
T: 932 800 672 F: 932 806 074
www.parcnaturalcollserola.cat

32

Expedient: X2022000246

Escomesa de connexió al clavegueram al C/ Moreneta de Montserrat, 3, tm S. Cugat del Vallès

Sol·licitud:	Registre entrada:	E2022000474
	Via:	Tramesa genèrica de l'EACAT
	Data:	9 de març de 2022
	Peticionària:	Agència Catalana de l'Aigua
	Tipologia:	Altres ens públics
Informe:	Data:	4 de setembre de 2023
	Conclusió:	Favorable amb condicions
Aprovació:	Decret:	Vicepresidència Executiva en funcions 6 de setembre de 2023
Notificació:	Registre sortida:	S2023000999
	Data:	14 de setembre de 2023
	Resposta aprox.:	1 any, 6 mesos i 5 dies

33

Expedient: X2023000714

Projecte sobre sol·licitud de tallada de dos pins en parcel·la forestal de Mas Fortuny

Sol·licitud:	Registre entrada:	E2023001555
	Via:	Tramesa genèrica de l'EACAT
	Data:	10 d'agost de 2023
	Peticionària:	Ajuntament de Sant Cugat del Vallès
	Tipologia:	Ens públic consorciat
Informe:	Data:	23 d'agost de 2023
	Conclusió:	Favorable amb condicions
Aprovació:	Decret:	Vicepresidència Executiva en funcions 8 de setembre de 2023
Notificació:	Registre sortida:	S2023001026
	Data:	2 d'octubre de 2023
	Resposta aprox.:	1 mes i 22 dies

34

Expedient: X2023000720

Projecte executiu i estudi de seguretat i salut d'estabilització i millora de diversos talussos del districte de Sarrià – Sant Gervasi, a Barcelona.

Sol·licitud:	Registre entrada:	E2023001605
	Via:	Tramesa genèrica de l'EACAT
	Data:	22 d'agost de 2023
	Peticionària:	Barcelona d'Infraestructures Municipals, SA



Parc de Collserola

Consorti del Parc Natural de la Serra de Collserola
Crta. de l'Església 92, 08017 Barcelona
T: 932 800 672 F: 932 806 074
www.parcnaturalcollserola.cat

	Tipologia:	Altres ens públics
Informe:	Data:	6 de setembre de 2023
	Conclusió:	Favorable amb condicions
Aprovació:	Decret:	Vicepresidència Executiva en funcions 20 de setembre de 2023
Notificació:	Registre sortida:	S2023001030
	Data:	2 d'octubre de 2023
	Resposta aprox.:	1 mes i 10 dies

35
Expedient: X2022000529
Modificació puntual PGM B2020 entre passatge Parellada i Anselm Clavé, cantonada Cardenal Casañas (tm El Papiol).

Sol·licitud:	Registre entrada:	E2022001535
	Via:	Tramesa genèrica de l'EACAT
	Data:	11 d'agost de 2023
	Peticionària:	Ajuntament del Papiol
	Tipologia:	Ens públic consorciat
Informe:	Data:	17 d'agost de 2023
	Conclusió:	Favorable amb condicions
Aprovació:	Decret:	Vicepresidència Executiva en funcions 12 de setembre de 2023
Notificació:	Registre sortida:	S2023001052
	Data:	5 d'octubre de 2023
	Resposta aprox.:	1 mes i 24 dies

36
Expedient: X2022000613
Obres majors de construcció d'una bassa reg al c/Anselm Clavé, 69 (t.m. El Papiol)

Sol·licitud:	Registre entrada:	E2022001782
	Via:	Tramesa genèrica de l'EACAT
	Data:	27 de setembre de 2023
	Peticionària:	Ajuntament del Papiol
	Tipologia:	Ens públic consorciat
Informe:	Data:	20 de setembre de 2023
	Conclusió:	Favorable amb condicions
Aprovació:	Decret:	Vicepresidència Executiva en funcions 22 de setembre de 2023
Notificació:	Registre sortida:	S2023001053



Parc de Collserola

Consorti del Parc Natural
de la Serra de Collserola
Crta. de l'Església 92, 08017 Barcelona
T: 932 800 672 F: 932 806 074
www.parcnaturalcollserola.cat

Data: 5 d'octubre de 2023
Resposta aprox.: 8 dies

37

Expedient: X2023000741

Obres majors de construcció d'una bassa reg al c/Anselm Clavé, 69 (t.m. El Papiol)

Sol·licitud: Registre entrada: E2023001723
Via: Tramesa genèrica de l'EACAT
Data: 7 de setembre de 2023
Peticionària: Sr. Luis Marcos Moner
Tipologia: Persona física o entitat

Informe: Data: 20 de setembre de 2023
Conclusió: **Favorable amb recomanacions** (abans **Favorable amb consideracions**)

Aprovació: Decret: Vicepresidència Executiva en funcions 28 de setembre de 2023

Notificació: Registre sortida: S2023001055
Data: 6 d'octubre de 2023
Resposta aprox.: 14 dies

38

Expedient: X2023000355

Avanç de la Modificació del Pla especial urbanístic per a la restauració i delimitació de la zona extractiva d'argiles, al terme municipal d'El Papiol (OTAABA20230087 - URB 084-23).
0941

Sol·licitud: Registre entrada: E2023000941 i E202300492
Via: Tramesa genèrica de l'EACAT
Data: 19 de maig de 2023 i 21 de març de 2023
Peticionària: Oficina Territorial d'Acció i Avaluació Ambiental de Barcelona del Departament d'Acció Climàtica, Alimentació i Agenda Rural de la Generalitat de Catalunya i Ajuntament del Papiol
Tipologia: Ens públic consorciat

Informe: Data: 22 de setembre de 2023
Conclusió: **Informe de consideracions**

Aprovació: Decret: Vicepresidència Executiva en funcions 21 de setembre de 2023

Notificació: Registre sortida: S2023001056 (Aj. del Papiol)
S2023001057 (DACAAR)
Data: 6 d'octubre de 2023



Parc de Collserola

Consorti del Parc Natural
de la Serra de Collserola
Crta. de l'Església 92, 08017 Barcelona
T: 932 800 672 F: 932 806 074
www.parcnaturalcollserola.cat

Resposta aprox.: 4 mesos 17 dies (DACAAR)
7 mesos i 15 dies (Aj. del Papiol)

39

Expedient: X2023000114

Projecte d'Actuació Urbanística. Nou edifici d'Atenció al usuari i sala polivalent. Cementiri de Collserola

Sol·licitud: Registre entrada: E2023000215, E2023000216 E2023000238 i E2023000239 l'Agència Catalana de l'Aigua i E2023000291 i Ajuntament de Cerdanyola del Vallès
Via: Tramesa genèrica de l'EACAT
Data: 7 i 9 de febrer de 2023 l'Agència Catalana de l'Aigua i 15 de febrer de 2023 l'Ajuntament de Cerdanyola del Vallès
Peticionària: Agència Catalana de l'Aigua i Ajuntament de Cerdanyola del Vallès
Tipologia: Altres ens públics i Ens públic consorciat

Informe: Data: 1 d'octubre de 2023
Conclusió: **Favorable amb condicions**

Aprovació: Decret: Vicepresidència Executiva en funcions 3 d'octubre de 2023

Notificació: Registre sortida: S2023001143 (ACA), S2023001144 (Aj. Cerdanyola del Vallès) i S2023001145 (BSM)
Data: 20 d'octubre de 2023
Resposta aprox.: 8 mesos i 13 dies (ACA) i 8 mesos i 5 (Aj. de Cerdanyola del Vallès)

40

Expedient: X2022000526

Projecte de demolició de la cinta i instal·lacions de transport de matèries primeres fora d'ús de l'antiga cimitera Sanson, al municipi de Sant Feliu de Llobregat

Sol·licitud: Registre entrada: E2022001437
Via: Tramesa genèrica de l'EACAT
Data: 28 de juliol de 2022
Peticionària: Ajuntament de Cerdanyola del Vallès
Tipologia: Ens públic consorciat

Informe: Data: 29 de setembre de 2023
Conclusió: **Favorable amb condicions**

Aprovació: Decret: Vicepresidència Executiva en funcions 2 d'octubre de 2023



Parc de Collserola

Consorti del Parc Natural de la Serra de Collserola
Crta. de l'Església 92, 08017 Barcelona
T: 932 800 672 F: 932 806 074
www.parcnaturalcollserola.cat

Notificació: Registre sortida: S2023001148
Data: 20 d'octubre de 2023
Resposta aprox.: 1 any, 2 mesos i 22 dies

41
Expedient: X2021000082
Projecte de demolició de la cinta i instal·lacions de transport de matèries primeres fora d'ús de l'antiga cimitera Sanson, al municipi de Sant Feliu de Llobregat

Sol·licitud: Registre entrada: E2023001281
Via: Tramesa genèrica de l'EACAT
Data: 3 de juliol de 2023
Petitionària: Ajuntament de Sant Feliu de Llobregat
Tipologia: Ens públic consorciat

Informe: Data: 26 de setembre de 2023
Conclusió: **Favorable amb condicions**

Aprovació: Decret: Vicepresidència Executiva en funcions 4 de setembre de 2023

Notificació: Registre sortida: S2023001151
Data: 20 d'octubre de 2023
Resposta aprox.: 3 mesos i 17 dies

42
Expedient: X2023000478
Projecte bàsic d'ampliació del recinte islàmic i construcció de 48 tombes al Cementiri de Collserola.

Sol·licitud: Registre entrada: E2023000753 i E2023000754 (ACA), E2023000846, E2023000849, E2023000850 i E2023000851(BSM, SA) i E2023001111 (Aj. Cerdanyola del Vallès)
Via: Tramesa genèrica de l'EACAT
Data: 28 d'abril de 2023, (ACA), 9 de maig de 2023 (BSM) i 12 de juny de 2023 (Aj. Cerdanyola del Vallès)
Petitionària: Agència Catalana de l'Aigua, Barcelona de Serveis Municipals, SA i Ajuntament de Cerdanyola del Vallès
Tipologia: Altres ens públics i ens públic consorciat

Informe: Data: 1 d'octubre de 2023
Conclusió: **Favorable amb condicions**

Aprovació: Decret: Vicepresidència Executiva en funcions 10 d'octubre de 2023



Parc de Collserola

Consorti del Parc Natural
de la Serra de Collserola
Crta. de l'Església 92, 08017 Barcelona
T: 932 800 672 F: 932 806 074
www.parcnaturalcollserola.cat

Notificació: Registre sortida: S2023001157 (BSM, SA), S2023001157 (ACA) i S2023001159 (Aj. de Cerdanyola del Vallès)
Data: 25 d'octubre de 2023
Resposta aprox.: 5 mesos i 26 dies (ACA), 5 mesos i 20 dies i 4 mesos i 13 dies

43

Expedient: X2022000285

Projecte Executiu de reforma del Club de Tennis Sant Gervasi, tm Sant Just Desvern

Sol·licitud: Registre entrada: E2023001971
Via: Tramesa genèrica de l'EACAT
Data: 5 d'octubre de 2023
Petitionària: Ajuntament de Sant Jut Desvern
Tipologia: Ens públic consorciat

Informe: Data: 19 d'octubre de 2023
Conclusió: **Favorable amb condicions**

Aprovació: Decret: Vicepresidència Executiva en funcions 20 d'octubre de 2023

Notificació: Registre sortida: S2023001224
Data: 14 de novembre de 2023
Resposta aprox.: 1 mes i 9 dies

44

Expedient: X2023000738

Projecte bàsic i d'execució per a la construcció d'un cobert d'eines pel desenvolupament d'una activitat agrícola.

Sol·licitud: Registre entrada: E2023001729
Via: Tramesa genèrica de l'EACAT
Data: 8 de setembre de 2023
Petitionària: Ajuntament de Molins de Rei
Tipologia: Ens públic consorciat

Informe: Data: 5 d'octubre de 2023
Conclusió: **Favorable amb condicions**

Aprovació: Decret: Vicepresidència Executiva en funcions 10 d'octubre de 2023

Notificació: Registre sortida: S2023001225
Data: 15 de novembre de 2023



Parc de Collserola

Consorti del Parc Natural
de la Serra de Collserola
Crta. de l'Església 92, 08017 Barcelona
T: 932 800 672 F: 932 806 074
www.parcnaturalcollserola.cat

Resposta aprox.: 2 mesos i 7 dies

45

Expedient: X2023000154

Treballs forestals a la finca de Can Ferriol del projecte PROMACC

Sol·licitud: Registre entrada: E2023001937
Via: Tramesa genèrica de l'EACAT
Data: 3 d'octubre de 2023
Peticionària: Centre de la Propietat Forestal mitjançant el Departament d'Acció Climàtica, Alimentació i Agenda Rural de la Generalitat de Catalunya
Tipologia: Ens públic consorciat

Informe: Data: 16 d'octubre de 2023
Conclusió: **Favorable amb condicions**

Aprovació: Decret: Vicepresidència Executiva en funcions 18 d'octubre de 2023

Notificació: Registre sortida: S2023001228 (CPF) i S2023001229 (DACAAR)
Data: 16 de novembre de 2023
Resposta aprox.: 1 mes i 13 dies

46

Expedient: X2023000559

Servei de fibra òptica al carrer Mont d'Orsà, 68, - PB24329, al districte de Sarrià - Sant Gervasi del municipi de Barcelona

Sol·licitud: Registre entrada: E2023001083
Via: Instància genèrica de l'EACAT
Data: 8 de juny de 2023
Peticionària: TELEFONICA DE ESPAÑA SAU
Tipologia: Empresa privada

Informe: Data: 6 d'octubre de 2023
Conclusió: **Favorable**

Aprovació: Decret: Vicepresidència Executiva en funcions 19 d'octubre de 2023

Notificació: Registre sortida: S2023001230
Data: 16 de novembre de 2023
Resposta aprox.: 5 mesos i 8 dies



Parc de Collserola

Consorti del Parc Natural
de la Serra de Collserola
Crta. de l'Església 92, 08017 Barcelona
T: 932 800 672 F: 932 806 074
www.parcnaturalcollserola.cat

47

Expedient: X2022000682

Projecte d'execució de nova línia aèria BT de 400v del CD D295, situat al Camí Mas Fortuny, 2-8 a Sant Cugat del Vallès

Sol·licitud: Registre entrada: E2022002034
Via: Tramesa genèrica de l'EACAT
Data: 25 d'octubre de 2022
Petitionària: Ajuntament de Sant Cugat del Vallès
Tipologia: Ens públic consorciat

Informe: Data: 6 d'octubre de 2023
Conclusió: **Favorable amb condicions**

Aprovació: Decret: Vicepresidència Executiva en funcions 16 d'octubre de 2023

Notificació: Registre sortida: S2023001232
Data: 16 de novembre de 2023
Resposta aprox.: 1 any i 22 dies

48

Expedient: X2022000269

Projecte de Restauració de la finca de Can Pahissa

Sol·licitud: Registre entrada: E2023001722
Via: Tramesa genèrica de l'EACAT
Data: 6 de setembre de 2023
Petitionària: Ajuntament de Sant Feliu de Llobregat
Tipologia: Ens públic consorciat

Informe: Data: 6 d'octubre de 2023
Conclusió: **Favorable amb condicions**

Aprovació: Decret: Vicepresidència Executiva en funcions 10 d'octubre de 2023

Notificació: Registre sortida: S2023001238
Data: 17 de novembre de 2023
Resposta aprox.: 2 mesos i 11 dies



Parc de Collserola

Consorti del Parc Natural
de la Serra de Collserola
Crta. de l'Església 92, 08017 Barcelona
T: 932 800 672 F: 932 806 074
www.parcnaturalcollserola.cat

49

Expedient: X2023000848

Projecte bàsic habitatge unifamiliar aïllat al carrer Albercoc, 4 de La Floresta, t.m. Sant Cugat del Vallès.

Sol·licitud: Registre entrada: E2023002086
Via: Tramesa genèrica de l'EACAT
Data: 23 d'octubre de 2023
Petitionària: Ajuntament de Sant Cugat del Vallès
Tipologia: Ens públic consorciat

Informe: Data: 3 de novembre de 2023
Conclusió: **Favorable amb condicions**

Aprovació: Decret: Vicepresidència Executiva 14 de novembre de 2023

Notificació: Registre sortida: S2023001298
Data: 24 de novembre de 2023
Resposta aprox.: 1 mes i 1 dia

50

Expedient: X2022000272

Actuació Construcció de 6 tombes al Cementiri de Collserola per la comunitat jueva ATID de Catalunya.

Sol·licitud: Registre entrada: E2023001854
Via: Tramesa genèrica de l'EACAT
Data: 21 de setembre de 2023
Petitionària: Ajuntament de Cerdanyola del Vallès
Tipologia: Ens públic consorciat

Informe: Data: 31 d'octubre de 2023
Conclusió: **Favorable amb condicions**

Aprovació: Decret: Vicepresidència Executiva 14 de novembre de 2023

Notificació: Registre sortida: S2023001300
Data: 24 de novembre de 2023
Resposta aprox.: 2 mesos i 3 dies



Parc de Collserola

Consorti del Parc Natural
de la Serra de Collserola
Crta. de l'Església 92, 08017 Barcelona
T: 932 800 672 F: 932 806 074
www.parcnaturalcollserola.cat

51

Expedient: X2023000513

Modificació puntual del Pla general metropolità per a la reordenació de tres subàmbits a Ciutat Meridiana, CEM Can Cuiàs, camp de futbol Ciutat Meridiana i parc de l'Aqüeducte, al terme municipal de Barcelona (OTAABA20230062 - URB 061-23).

Sol·licitud:	Registre entrada:	E2023000897
	Via:	Tramesa genèrica de l'EACAT
	Data:	15 de maig de 2023
	Peticionària:	Oficina Territorial d'Acció i Avaluació Ambiental de Barcelona del Departament d'Acció Climàtica, Alimentació i Agenda Rural de la Generalitat de Catalunya
	Tipologia:	Ens públic consorciat
Informe:	Data:	31 d'octubre de 2023
	Conclusió:	Informe de consideracions
Aprovació:	Decret:	Vicepresidència Executiva 15 de novembre de 2023
Notificació:	Registre sortida:	S2023001301
	Data:	24 de novembre de 2023
	Resposta aprox.:	6 mesos i 9 dies

52

Expedient: X2023000736

Construcció de col·lector de sanejament a la urbanització del C/Gírgola amb el torrent dels Arcs, tm. Barcelona.

Sol·licitud:	Registre entrada:	E2023001680
	Via:	Tramesa genèrica de l'EACAT
	Data:	1 de setembre de 2023
	Peticionària:	Agència Catalana de l'Aigua
	Tipologia:	Altres ens públics
Informe:	Data:	9 de novembre de 2023
	Conclusió:	Favorable amb condicions
Aprovació:	Decret:	Vicepresidència Executiva 16 de novembre de 2023
Notificació:	Registre sortida:	S2023001302
	Data:	24 de novembre de 2023
	Resposta aprox.:	2 mesos i 23 dies



Parc de Collserola

Consorti del Parc Natural
de la Serra de Collserola
Crta. de l'Església 92, 08017 Barcelona
T: 932 800 672 F: 932 806 074
www.parcnaturalcollserola.cat

53

Expedient: X2023000760

Canalització de fibra òptica al camí de Vallvidrera al Tibidabo, TM Barcelona.

Sol·licitud:	Registre entrada:	E2023001755
	Via:	Instància genèrica de l'EACAT
	Data:	13 de setembre de 2023
	Peticionària:	LYNTIA NETWORKS S.A.U
	Tipologia:	Empresa privada
Informe:	Data:	2 de novembre de 2023
	Conclusió:	Favorable
Aprovació:	Decret:	Vicepresidència Executiva 14 de novembre de 2023
Notificació:	Registre sortida:	S2023001322
	Data:	12 de desembre de 2023
	Resposta aprox.:	2 mesos i 29 dies

Consorci del Parc Natural la Serra de Collserola

Sessió Ordinària dels Òrgans de Govern de 19 de desembre 2023



**Parc Natural
de Collserola**



AMB Àrea Metropolitana
de Barcelona



**Diputació
Barcelona**



**Generalitat
de Catalunya**

Barcelona, Cerdanyola del Vallès, El Papiol, Esplugues de Llobregat, Molins de Rei, Montcada i Reixac, Sant Cugat del Vallès, Sant Feliu de Llobregat, Sant Just Desvern i EMD de Valldoreix

EL PARC

8.170 HECTÀREES D'ESPai NATURAL PROTEGIT

La Serra de Collserola s'empara en un ample marc normatiu de protecció i de planificació que té com a referents clau la **declaració de Parc Natural i de les reserves naturals parcials de la Font Gropa i de la Rierada-Can Balasc l'any 2010**, l'aprovació definitiva del Pla especial de protecció del medi natural i del paisatge del Parc Natural de la Serra de Collserola (PEPNat) l'any 2021, i la Modificació puntual del Pla general metropolità en l'àmbit de Collserola (MPPGMCo) l'any 2020.

DES DE

1987

ESPai NATURAL PROTEGIT

1992

INCLÒS AL PLA D'ESPaiS D'INTERÈS NATURAL (PEIN)

2006

INCLÒS A LA XARXA NATURA 2000 COM LLOC D'IMPORTÀNCIA COMUNITÀRIA (LIC)

2010

DECLARACIÓ DE PARC NATURAL:

8.170

hectàrees de Parc Natural que inclouen 2 Reserves Naturals Parcials:

117 ha Font Gropa
383 ha Rierada-Can Balasc

ENVOLTAT DE

3.375

hectàrees d'Espai Funcional

establertes pel nou Pla Especial, fora dels límits del Parc Natural però amb un influència directa sobre les seves dinàmiques socioecològiques i el seu estat de conservació.

AMB SUPERFÍCIE EN

9

municipis pertanyents a 3 comarques (Barcelonès, Baix Llobregat i Vallès Occidental).

15.000

persones viuen a l'àmbit del Parc Natural

68,6% de les hectàrees públiques estan adscrites o cedides al Consorci

40%

TITULARITAT PÚBLICA

3.232 ha

60%

TITULARITAT PRIVADA

4.938 ha

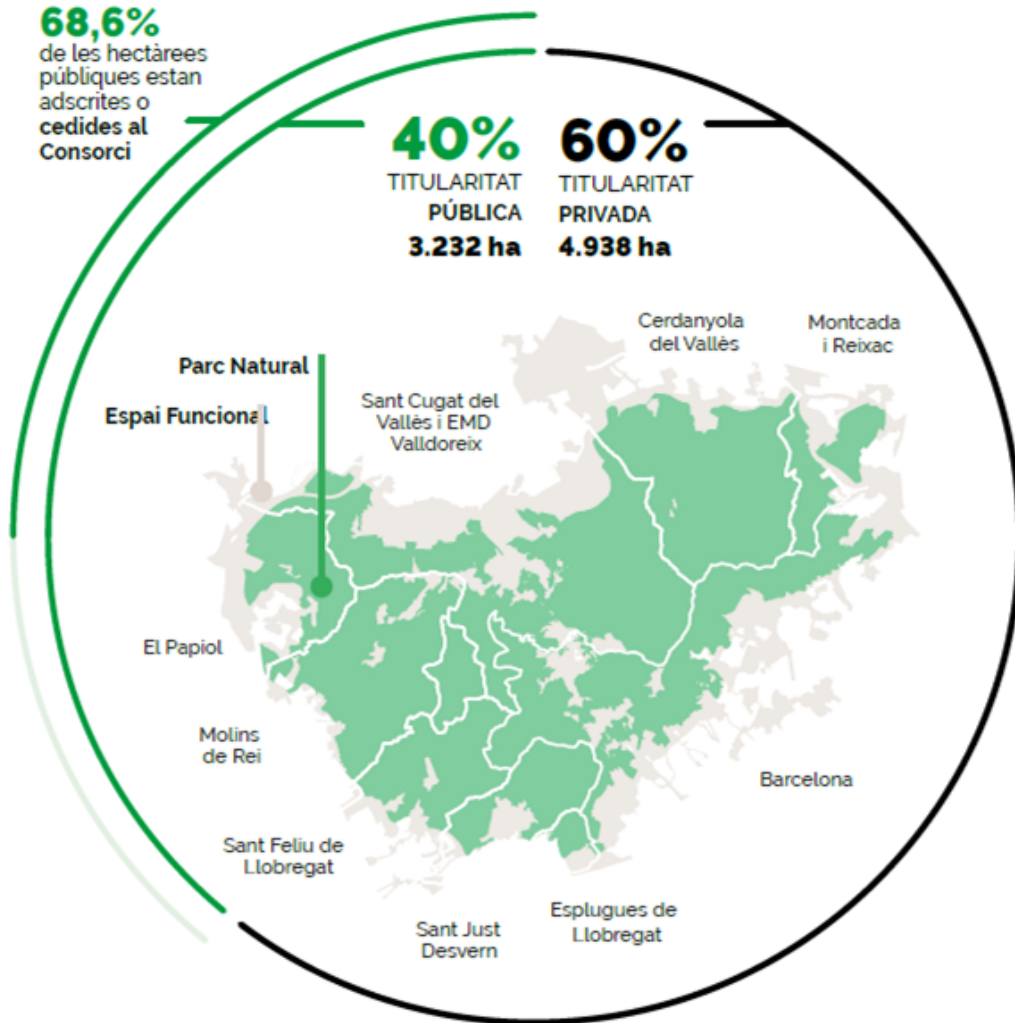

El Parc Natural

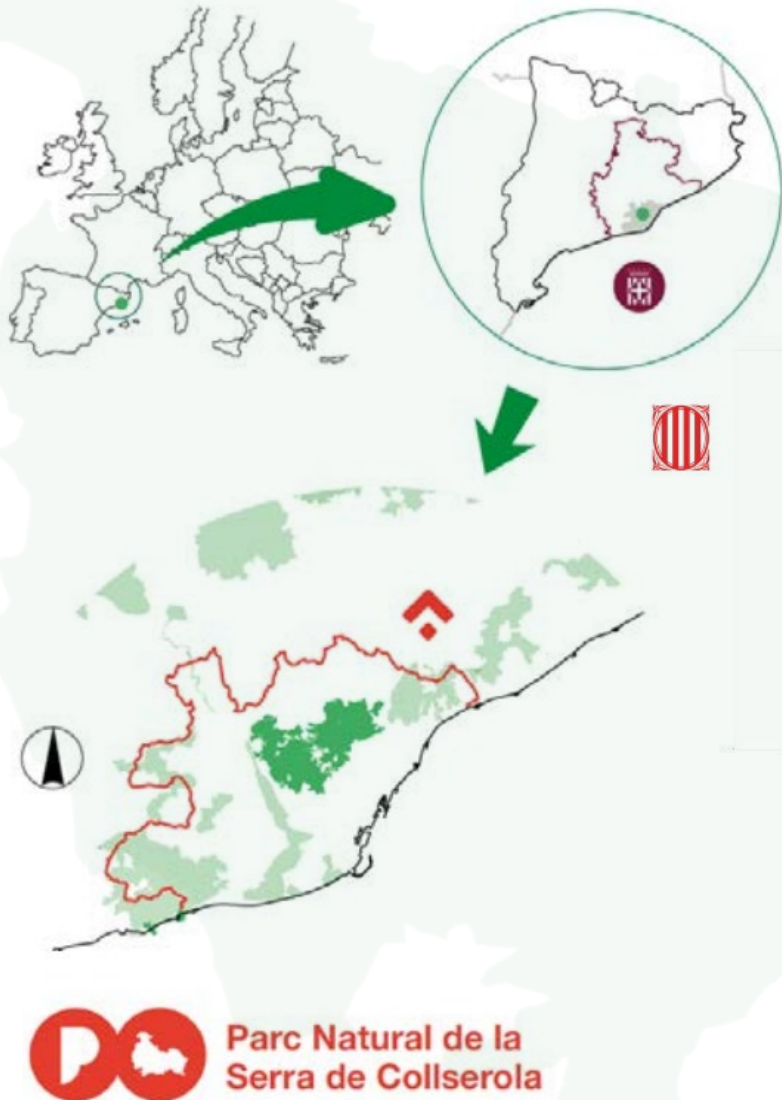

Dins la Xarxa de Parcs Naturals de la Diputació de Barcelona, de la Xarxa de Parcs de la Generalitat de Catalunya i de la xarxa europea de Parcs, Europarc Federation, i membre de la *Comissió de parcs periurbans*.

Dins la Xarxa Natura 2000, amb un 66 % d'hàbitats d'interès comunitari (HIC)

UN TERRITORI VITAL PER LA BIODIVERSITAT I LES PERSONES

El Parc Natural de la Serra de Collserola és un espai natural protegit d'alt valor natural, patrimonial i paisatgístic. La situació biogeogràfica de Collserola i la conservació d'un mosaic agroforestal afavoreixen la presència d'una important biodiversitat, amb nombroses espècies de flora i fauna d'alt interès. A més, el patrimoni cultural que s'hi troba és fruit de més de 2.000 anys d'activitat humana a la serra.



5.500

espècies catalogades de flora, fauna i fongs

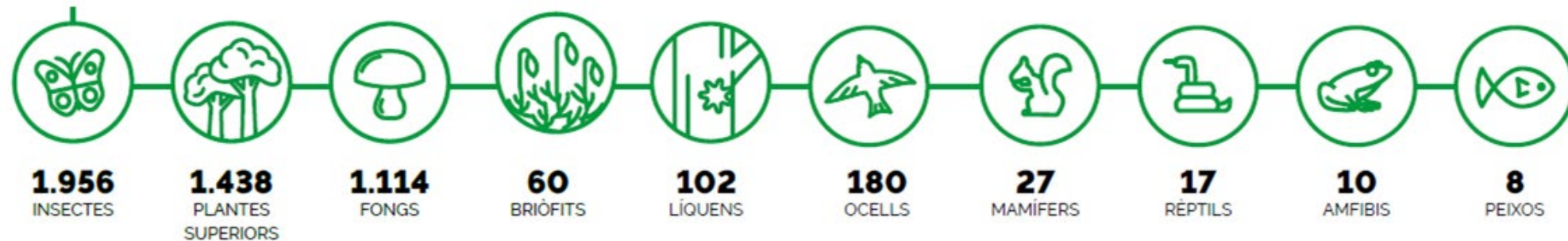

89%
DE TERRENY
FORESTAL

1.077 ha corresponents a 11 boscos inclosos a la Xarxa de Reserves de Boscos d'Evolució Natural

614 ha corresponents a 7 boscos inclosos al Catàleg de Forests d'Utilitat Pública

55 ha corresponents a 9 boscos inclosos a l'Inventari de Boscos Singulars de Catalunya

210 KM
DE RIERES I TORRENTS
16 ha de boscos i bosquines de ribera

66% DECLARAT COM HÀBITATS D'INTERÈS COMUNITARI (HIC)



>250
HECTÀREES
DE CONREUS

27
PROJECTES DE
PAGESIA ACTIUS



3 DE CADA 4 EXPLOTACIONS SÓN
PRODUCCIÓ ECOLÒGICA I DE PROXIMITAT

[CONSULTA MÉS INFORMACIÓ SOBRE ELS HÀBITATS DEL PARC >](#)





XARXA DINÀMICA D'ÚS PÚBLIC

336 km
d'itineraris senyalitzats

282 km
de la xarxa d'ús ciclista

238 km
de la xarxa de prevenció d'incendis

17 miradors **15** àrees d'estada **5** àrees de lleure

7 EQUIPAMENTS GESTIONATS
PEL CONSORCI EN **5** EDIFICIS

- ▶ Seu del Consorci i Centre d'informació del Parc
- ▶ Centre d'Educació Ambiental Can Coll i Centre de Documentació i Recursos Educatius
- ▶ Estació Biològica de Can Balasc
- ▶ Espai d'Interpretació del Pantà de Vallvidrera
- ▶ Can Borní



PATRIMONI HISTÒRIC I CULTURAL

250
fonts i espais fontinals

225
masies

165
punts d'interès històric i arqueològic

18
ermites

5
museus

MÉS DE 5 MILIONS

de visites anuals

18.000
USUARIS ALS EQUIPAMENTS
D'ATENCIÓ AL PÚBLIC



15.000
PARTICIPANTS EN ACTIVITATS
EN ELS EQUIPAMENTS
D'EDUCACIÓ AMBIENTAL



10.000
PARTICIPANTS A LES ACTIVITATS
D'AGENDA DEL PARC



4.000
PERSONES COL·LABORADORES
EN ACTIVITATS DE FOMENT
DE LA PARTICIPACIÓ





El Consorci

UNA ADMINISTRACIÓ PÚBLICA PER GESTIONAR DE MANERA ADAPTATIVA
L'ESPAI NATURAL PROTEGIT DE COLLSEROLA

El Consorci del Parc Natural de Collserola (CPNSC) és un ens consorcial públic, de caràcter local i de naturalesa associativa i institucional, adscrit a l'Àrea Metropolitana de Barcelona. La seva funció principal és la gestió de l'espai natural protegit de la Serra de Collserola apostant per un model de gestió obert i flexible que permet adaptar-se a la realitat canviant, tant del territori metropolità com de la societat.

El Consorci



Edificis i equipaments

Edificis i seus

(de gestió directa per part del Consorci)

- Seu del Consorci i Centre d'informació del Parc
- Can Coll, Centre d'Educació Ambiental i CDRE, Centre de Documentació i Recursos
- Can Balasc, Estació Biològica del Parc
- Espai d'interpretació del Pantà de Vallvidrera
- Can Borni

Masies adscrites

(en o en procés de concessió)

- La Salut de Sant Feliu
- Can Borrell
- Can Ferriol
- Torre del Bisbe
- Can Baró
- Torre Abadal
- Can Cuiàs

Àrees de lleure

(restaurants i quioscs en concessió)

- La Salut de Sant Feliu
- Sant Pere Màrtir
- Santa Creu d'Olorda
- El Torrent de Can Coll
- Santa Maria de Vallvidrera

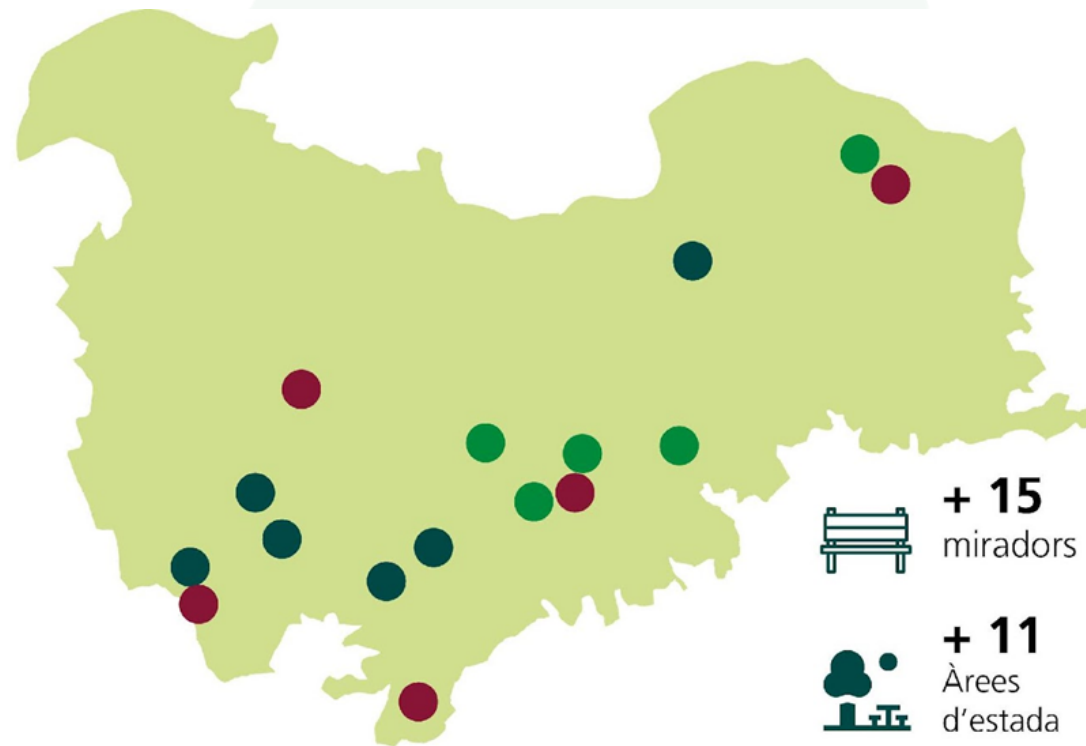

+ 15
miradors



+ 11
Àrees
d'estada



+ 8
Torres
vigilància

El Consorci

Missió, visió i valors

Missió

Garantir els valors de l'espai natural de Collserola com un territori vital en la dinàmica metropolitana

Visió

Ser un catalitzador i referent d'un model territorial metropolità basat en la consolidació d'un espai natural protegit en què en la seva gestió sostenible, s'apliquen noves formes de governança i organització.

Valors com a servei públic

Integritat, exemplaritat, imparcialitat, treball en equip, professionalitat, igualtat, transparència i eficiència.

Valors de l'organització

Respecte, compromís, responsabilitat, coherència, solidaritat/ cooperació, empatia i flexibilitat

El Consorci

Les principals **finalitats** del Consorci són:

- Ordenar, desenvolupar i gestionar el Parc Natural.
- Facilitar la participació dels ajuntaments i altres ens per trobar solucions a les necessitats del territori i de la ciutadania.
- Vetllar pel **compliment de la legislació i el planejament** vigent.
- Establir **acords de col·laboració amb altres entitats** que tinguin els mateixos objectius.
- Promoure la **captació, coordinació i gestió d'ajuts** de fons comunitaris i d'altres entitats o administracions.

El Consorci

Entitats



Ajuntaments de:



El Consorci

Òrgans de govern



Òrgans consultius



A green silhouette map of Sweden is centered on a dark grey background. A horizontal light green bar is positioned to the left of the map, partially overlapping the text.

Pressupost 2024

Pressupost

Evolució del pressupost

Evolució del poder adquisitiu del Consorci

€ constants* vs € consignats

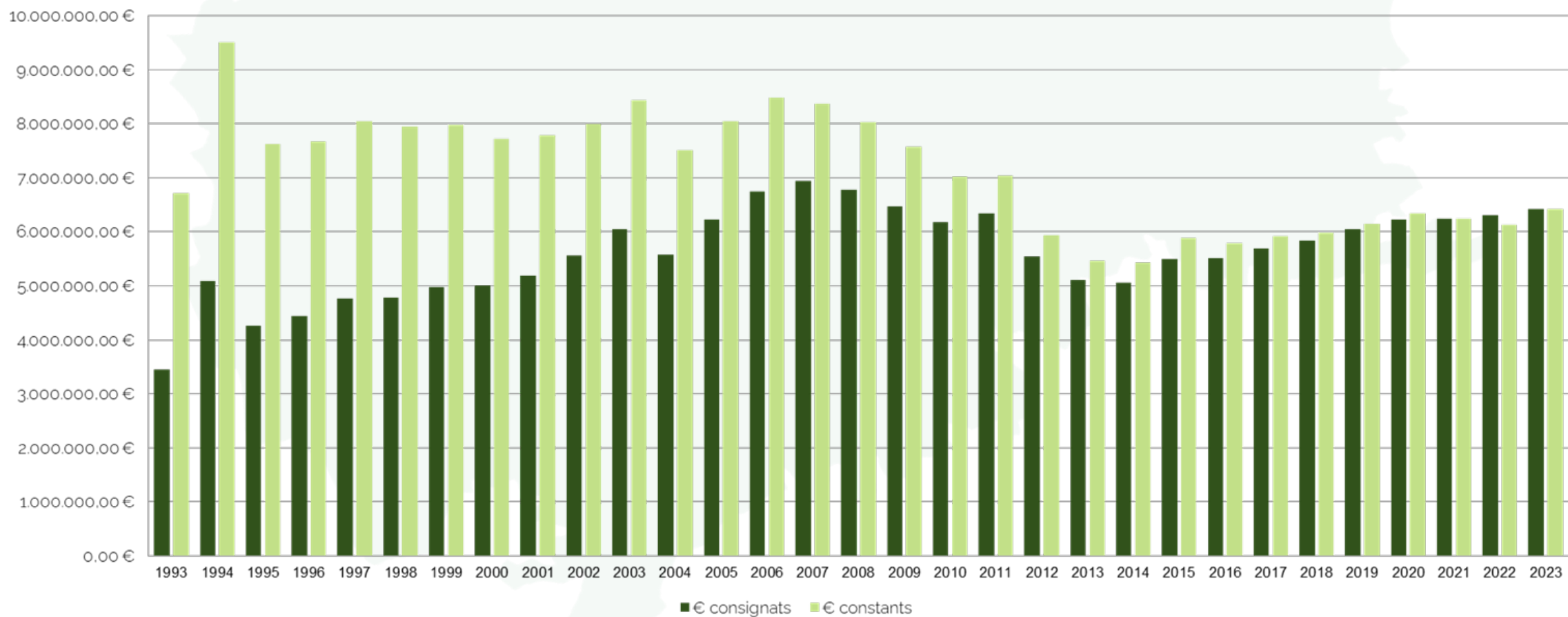

Pressupost

ESTAT D'INGRESSOS		EUROS
CAPITOL III	TAXES I ALTRES INGRESSOS	85.801,50
CAPITOL IV	TRANSFERÈNCIES CORRENTS	6.403.003,00
CAPITOL V	INGRESSOS PATRIMONIALS	93.900,00
CAPITOL VI	ALIENACIÓ D'INVERSIONS REALS	100,00
CAPITOL VII	TRANSFERÈNCIES DE CAPITAL	100,00
TOTAL ESTAT D'INGRESSOS		6.582.904,50

ESTAT DE DESPESES		EUROS
CAPITOL I	REMUNERACIONS DE PERSONAL	4.112.491,67
CAPITOL II	ADQUISICIÓ DE BÉNS I SERVEIS	2.337.652,83
CAPÍTOL III	DESPESES FINANCERES	600,00
CAPITOL IV	TRANSFÈRENCIES CORRENTS	90.000,00
CAPITOL VI	INVERSIONS REALS	42.150,00
CAPITOL VII	TRANSFERÈNCIES DE CAPITAL	10,00
TOTAL ESTAT DE DESPESES		6.582.904,50

Estat Ingressos

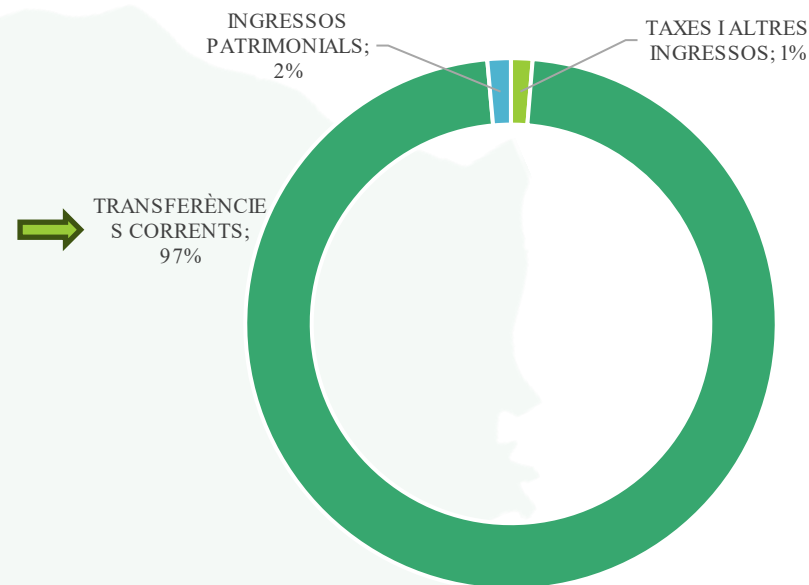

El pressupost resultant per al **2022** és de 6.582.904,50 € .

Presenta un increment respecte el de **2023** de 149.604,50 € , que en percentatge suposa un 2,33%.

Pressupost

Altres ingressos previstos

		2024/2025
Ajuntament de Barcelona	Realització actuació Baixador de Vallvidrera	67.276,00 € Confirmat
Ajuntament de Sant Feliu	Inversions i estudis patrimoni	47.000,00 € Confirmat
Generalitat de Catalunya	Contracció directe Personal d'Educació Ambiental	80.000,00 € Confirmat Aportació anual 2024-2027
Aportació Romanents		250.000,00 € Ha aprovar març 2023
Projecte Biodiversidad	La GESTión FORestal integral en el Parc Natural de la Serra de COLLserola en clau d'adaptació al canvi climàtic	50.000,00 € Pressupost Total de (2024-2029): 748.399,72 € (sense IVA) pendent resultat (Abril 2024)
		427.000,00 €
<hr/>		
Generalitat de Catalunya	Execució lots 1, 2 i 3 de Infraestructures de prevenció d'incendis en zones alt risc i actuacions de millores en forests	1.100.000,00 € En procés de licitació. A executar abans de 31 desembre 2025
Ajuntament de Barcelona	Projecte Next Generation Fonts Collserola	1.170.000,00 € En licitació. A executar abans desembre 2025
		2.697.000,00 €

Pressupost

TOTAL PRESSUPOST D'INGRESSOS	6.403.003,00 €	
Transferències de la Generalitat de Catalunya	200.200,00 €	3,13%
Transferències Diputació de Barcelona	2.775.850,00 €	43,35%
Transferències Ajuntament de Barcelona	402.500,00 €	6,29%
Transferències altres ajuntaments	151.000,00 €	2,36%
Transferències ajuntaments per ajuts a la pagesia	33.500,00 €	0,52%
Transferències AMB	2.775.953,00 €	43,35%
Transferències d'empreses privades no finalistes	64.000,00 €	1,00%

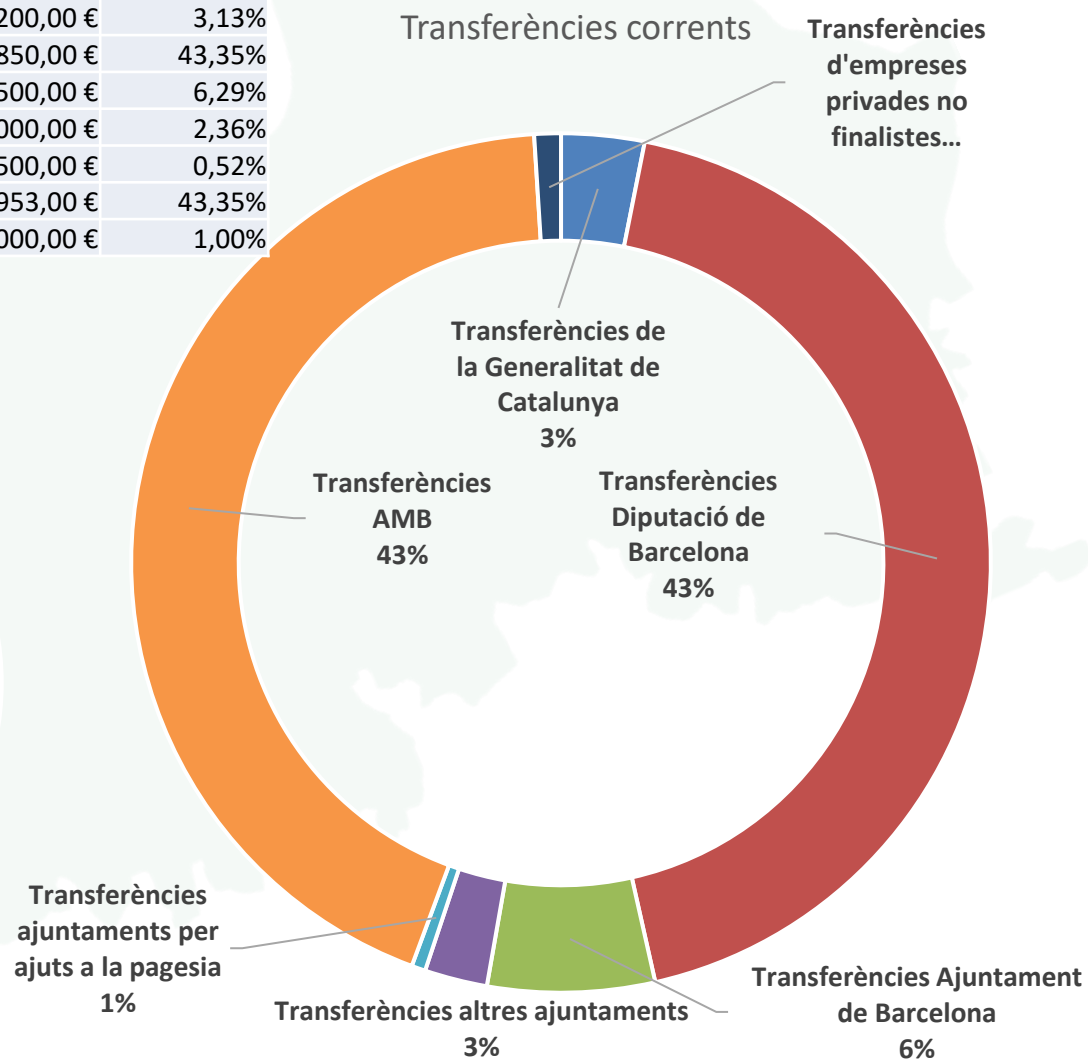
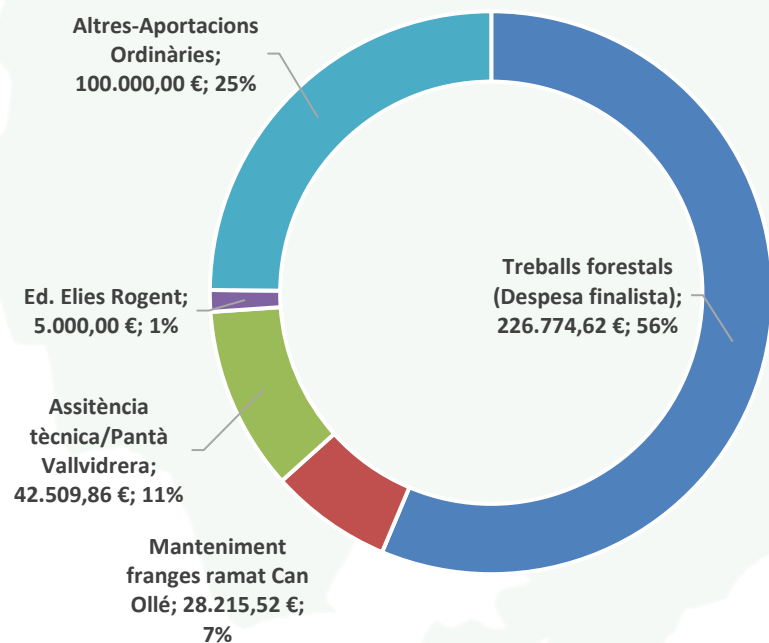

Pressupost

	2023	2024	% VARIACIÓ
CAP. III			
	82.900,00 €	85.801,50 €	3,50%
CAP. IV			
Transferències de la Generalitat de Catalunya	200.200,00 €	200.200,00 €	0,00%
Transferències Diputació de Barcelona	2.695.000,00 €	2.775.850,00 €	3,00%
Transferències Ajuntament de Barcelona	402.500,00 €	402.500,00 €	0,00%
Transferències altres ajuntaments	151.000,00 €	151.000,00 €	0,00%
Transferències ajuntaments per ajuts a la pagesia	33.500,00 €	33.500,00 €	0,00%
Transferències AMB	2.695.100,00 €	2.775.953,00 €	3,00%
Transferències d'empreses privades no finalistes	64.000,00 €	64.000,00 €	0,00%
CAP. V			
	93.900,00 €	93.900,00 €	0,00%
CAP. VI			
	100,00 €	100,00 €	0,00%
CAP. VII			
Transferències Ajuntament de Sant Feliu de Llobregat	15.000,00 €	0,00 €	-100,00%
Transferències ajuntaments per ajuts a la pagesia	100,00 €	100,00 €	0,00%
TOTAL PRESSUPOST D'INGRESSOS	6.433.300,00 €	6.582.904,50 €	2,33 %

Pressupost

TOTAL PRESSUPOST DE DESPESES	6.582.904,50 €	
REMUNERACIONS DE PERSONAL	4.112.491,67 €	62,47%
ADQUISICIÓ DE BÉNS I SERVEIS	2.337.652,83 €	35,51%
DESPESES FINANCERES	600,00 €	0,01%
TRANSFÈRENCIES CORRENTS	90.000,00 €	1,37%
INVERSIONS REALS	42.150,00 €	0,64%
TRANSFERÈNCIES DE CAPITAL	10,00 €	0,00%

PRESSUPOST DE DESPESES CPNSC PER AL 2023

	2023	2024	Dif.	%
A) OPERACIONS NO FINANCERES				
A1) OPERACIONS CORRENTS				
DESPESES DE PERSONAL	3.954.200,00 €	4.112.491,67 €	158.291,67 €	4,00%
DESPESES CORRENTS EN BÉNS I SERVEIS	2.245.000,00 €	2.337.652,83 €	92.652,83 €	4,13%
DESPESES FINANCERES	1.100,00 €	600,00 €	- 500,00 €	-45,45%
TRANSFERÈNCIES CORRENTS	75.000,00 €	90.000,00 €	15.000,00 €	20,00%
TOTAL OPERACIONS CORRENTS	6.275.300,00 €	6.540.744,50 €	265.444,50 €	4,23%
A2) OPERACIONS DE CAPITAL				
INVERSIONS REALS	157.900,00 €	42.150,00 €	- 115.750,00 €	-73,31%
TRANSFERÈNCIES DE CAPITAL	100,00 €	10,00 €	- 90,00 €	-90,00%
TOTAL OPERACIONS DE CAPITAL	158.000,00 €	42.160,00 €	- 115.840,00 €	-73,32%
TOTAL PRESSUPOST DE DESPESES	6.433.300,00 €	6.582.904,50 €	149.604,50 €	2,33%

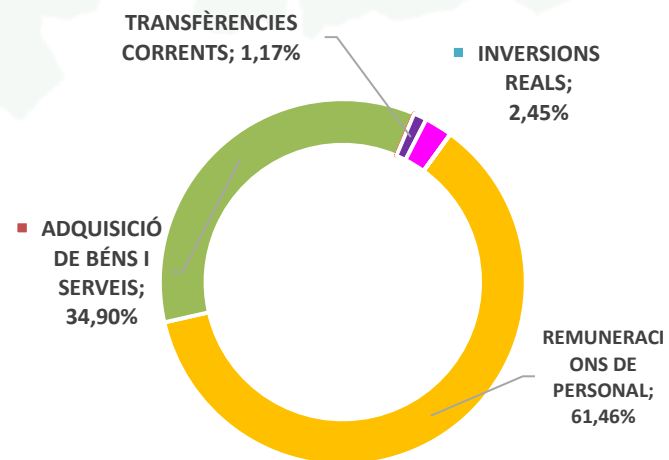
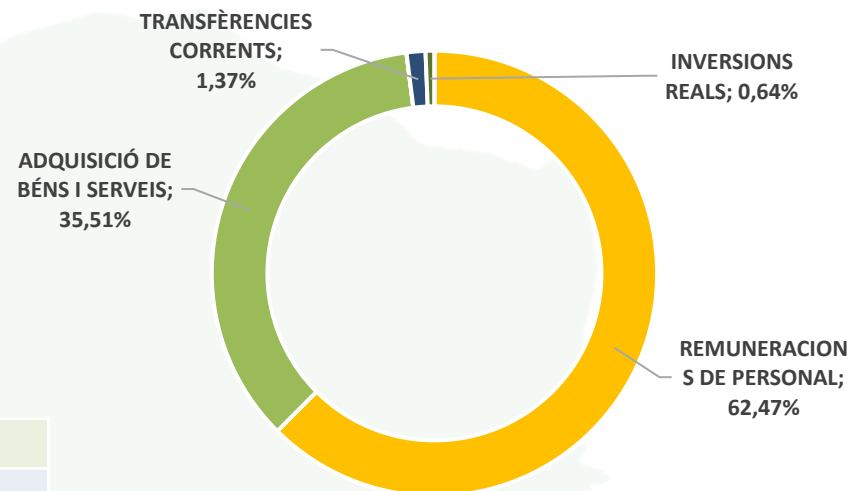



Estructura organitzativa

Estructura organitzativa

Evolució de la plantilla

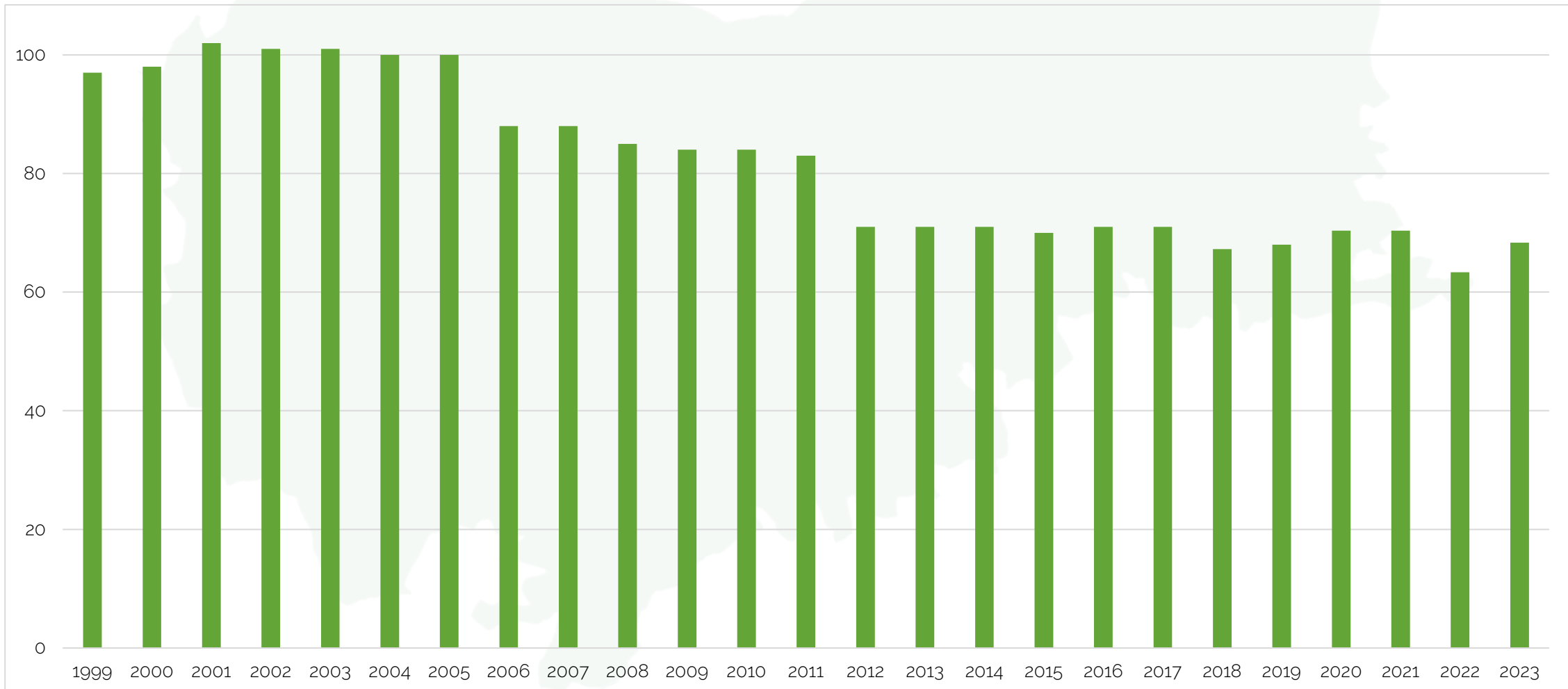

ORGANIGRAMA DEL CONSORCI DEL PARC NATURAL DE LA SERRA DE COLLSEROLA

El Consorci compta amb un equip tècnic professional encarregat de la gestió del Parc Natural, estructurat en **3 serveis**.

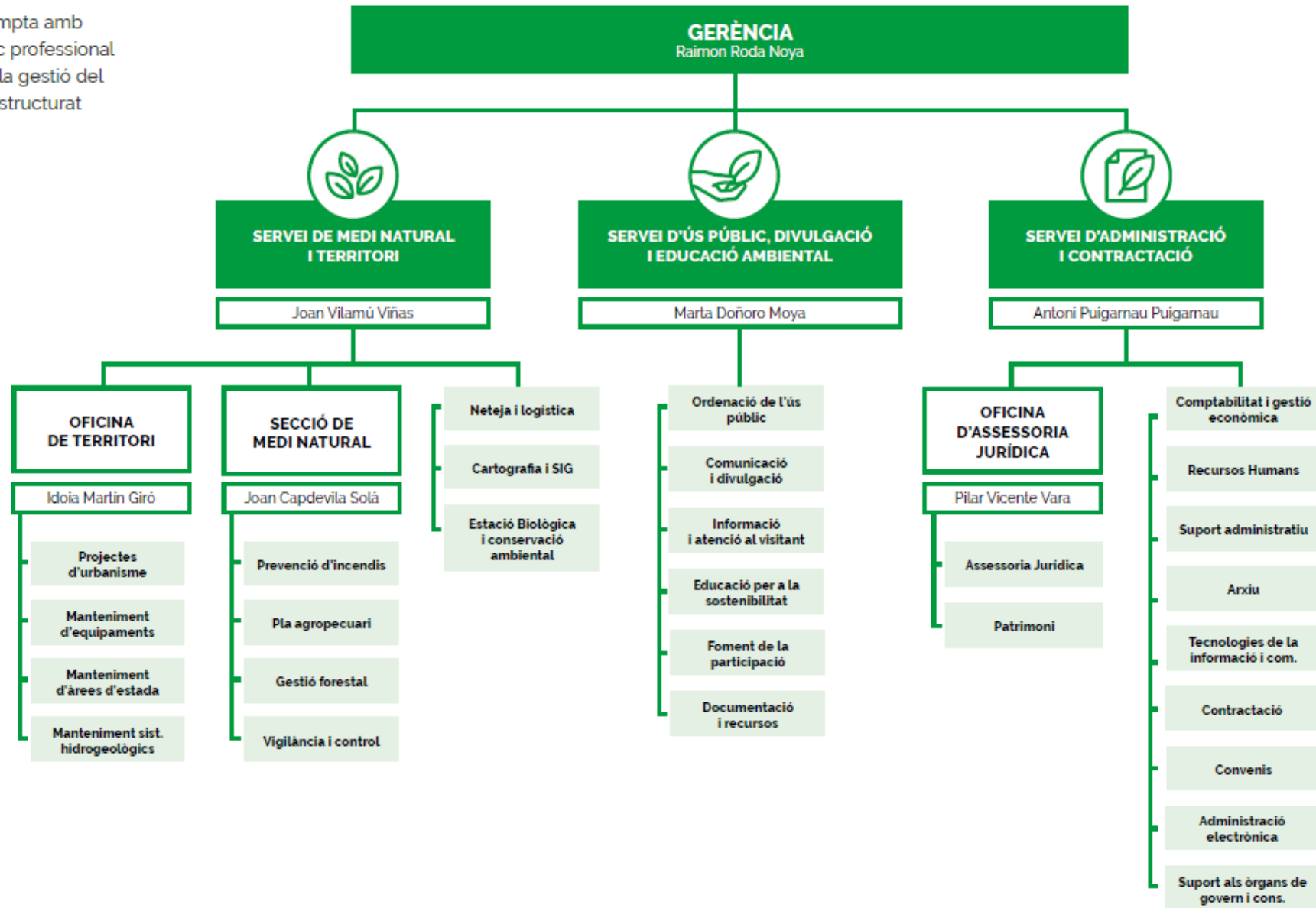

Estructura organitzativa

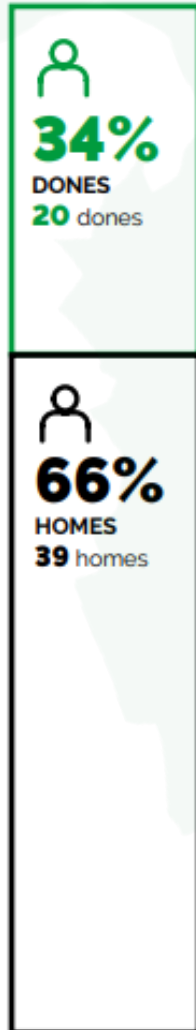

PER GRUP PROFESSIONAL



PER SERVEIS

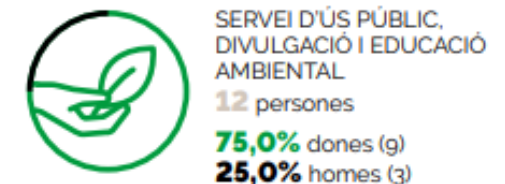
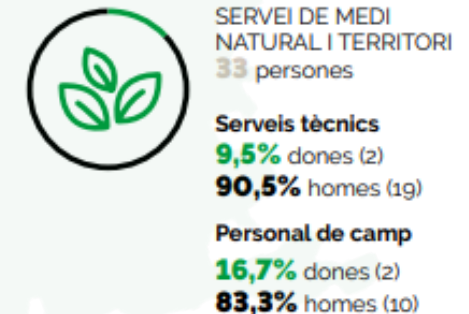

Estructura organitzativa

Nova estructura organitzativa

ACCIÓ TERRITORIAL

Garantir els valors de l'espai natural de Collserola



ESTRATÈGIA

Treballar per tal que el Consorci sigui un catalitzador i referent en la gestió sostenible, basada en noves formes de governança i organització.

SUPORT A L'ORGANITZACIÓ

Sostenir l'estructura garantint el correcte funcionament de l'organització



INFRAESTRUCTURES I INFORMACIÓ

Recolzar l'assoliment mitjançant la gestió logística i operativa d'equipaments, instal·lacions i d'informació

Estructura organitzativa

Nova estructura organitzativa

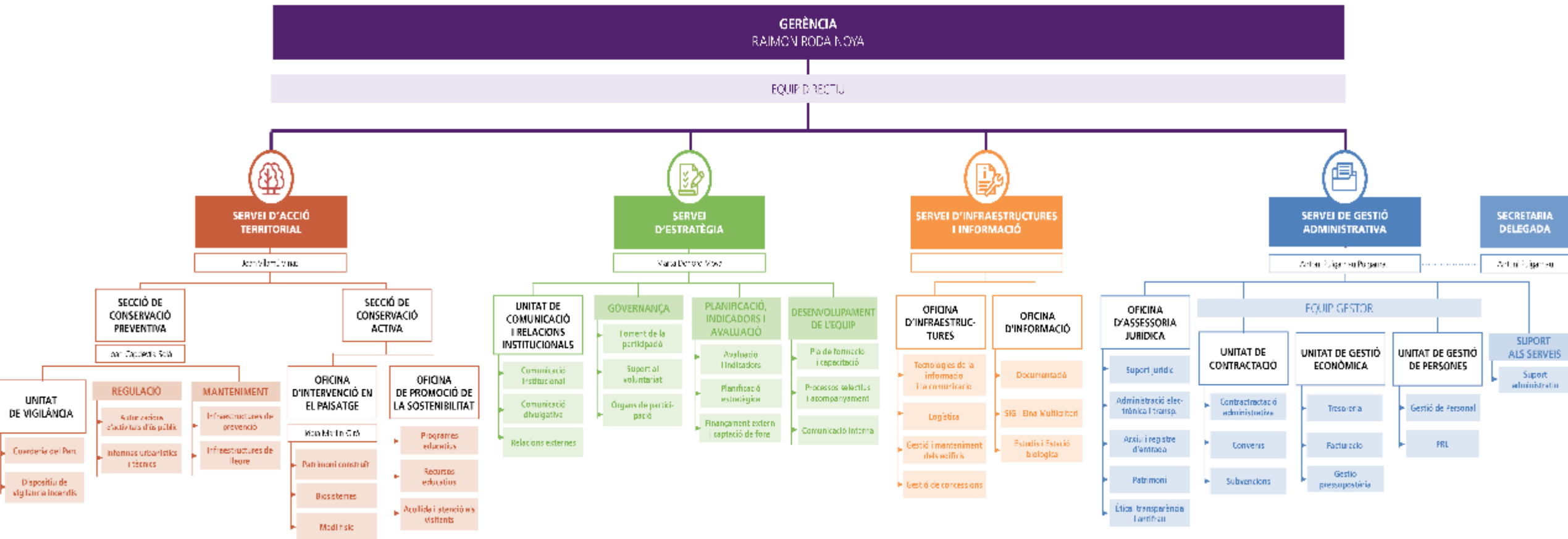

Estructura organitzativa

Plantilla 2024

	Grup	Places ocupades	Places vacants	Total
1. Personal directiu				
1.1 Director gerent	A1	1	0	1
2. Escala d'administració general				
2.1. Subescala tècnica	A1	1	0	1
2.2. Subescala de gestió	A2	2	0	2
2.3. Subescala administrativa	C1	3	3	6
2.4. Subescala auxiliar	C2	3	2	5
3. Escala administració especial				
3.1. Subescala tècnica				
3.1.1. Tècnics superiors	A1	4	5	9
3.1.2. Tècnics mitjans	A2	17	1	18
3.1.3. Tècnics auxiliars	C1	3	1	4
3.2. Subescala serveis especials				
3.2.1. Comeses especials				
3.2.1.1. Tècnics especialistes	C1	4	1	5
3.2.1.2. Guardes forestals	C2	4	0	4
3.2.2. Personal d'oficis				
3.2.2.1. Encarregat	C1	0	1	1
3.2.2.2. Oficials	C2	10	4	14
TOTAL PERSONAL FUNCIONARI		52	18	70

	Grup	Places ocupades	Places vacants	Total
Auxiliars	C2	0	1	1
Operaris de camp i vigilants de prevenció d'incendis	C2	5	6	11
TOTAL PERSONAL LABORAL		5	7	12

Despeses per orgànics

Despeses per serveis (sense capítol 1)

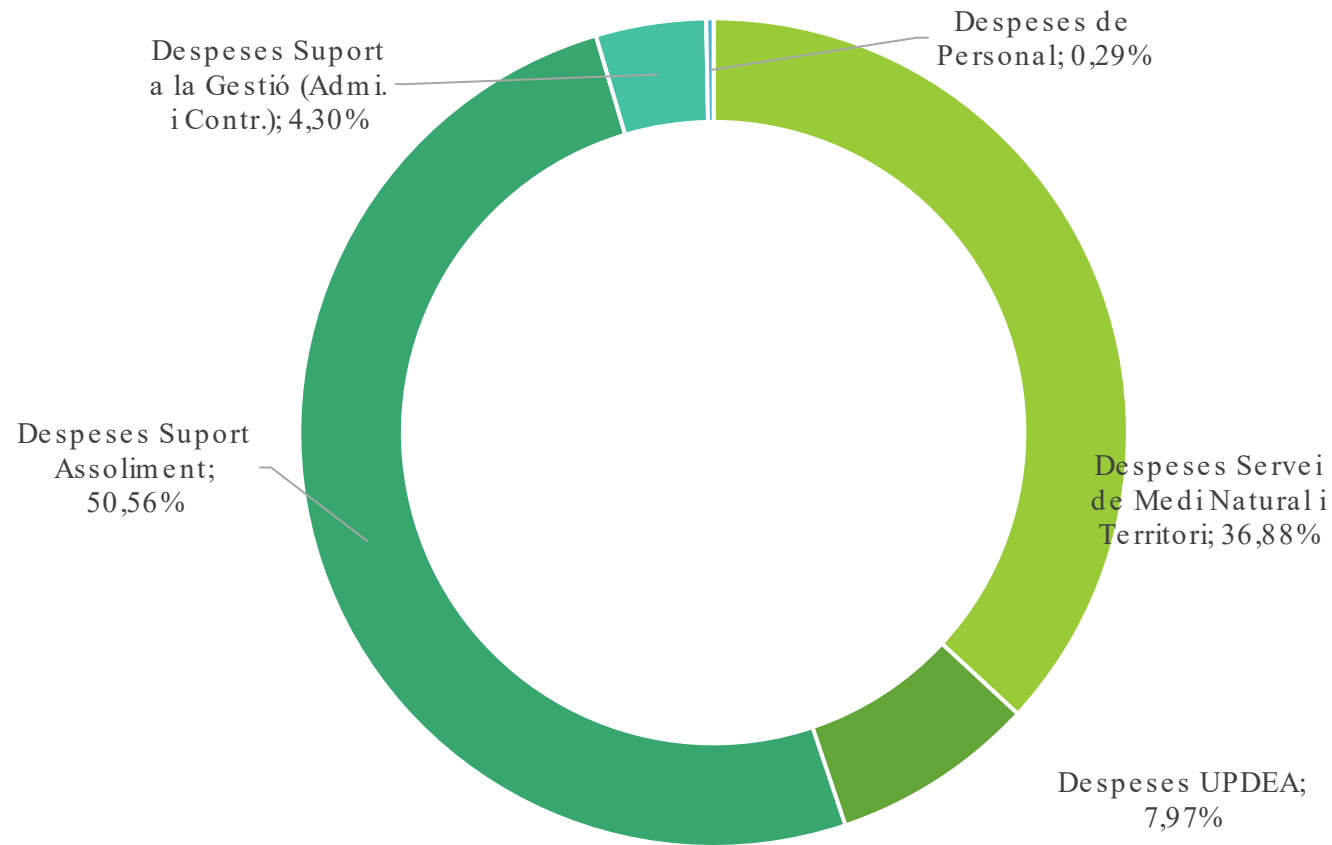

Medi Natural i Territori (MNT)	910.898,85 €	36,88%
Ús públic, divulgació i educació ambiental (UPDEA)	196.900,00 €	7,97%
Suport a l'assoliment	1.248.834,83 €	50,56%
Despeses Suport a la Gestió (AC)	106.293,15 €	4,30%
Despeses de Personal	7.100,00 €	0,29%

Despeses per orgànics

Despeses per serveis (sense capítol 1)

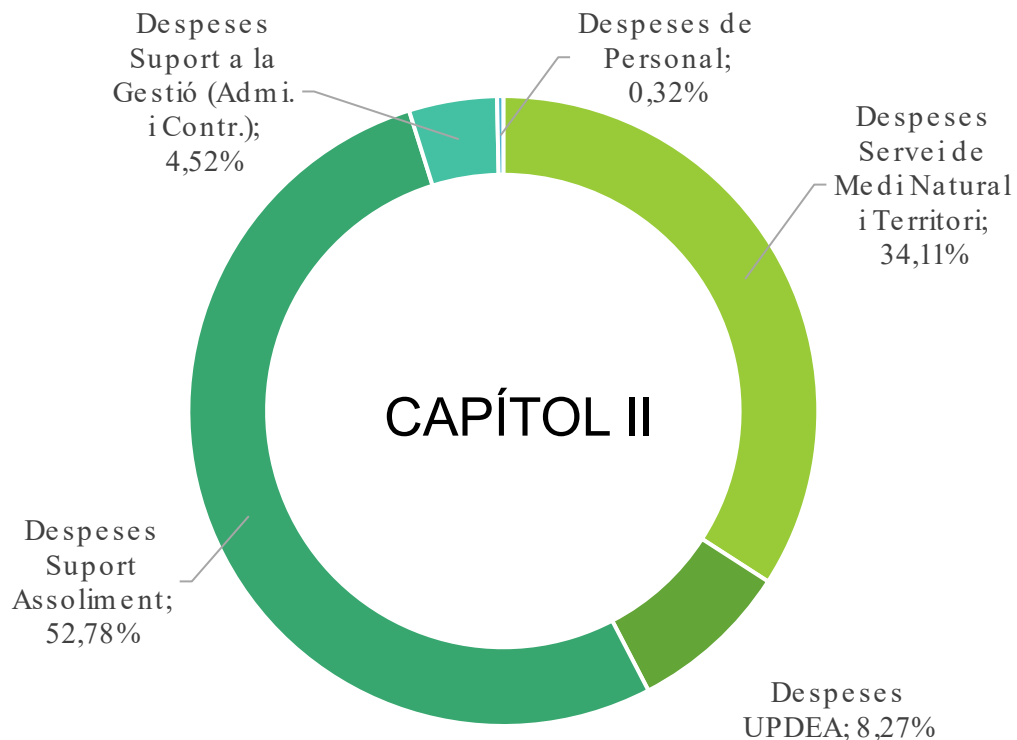

Despeses Servei de Medi Natural i Territori	797.288,85 €	34,11%
Despeses UPDEA	193.400,00 €	8,27%
Despeses Suport Assoliment	1.233.784,83 €	52,78%
Despeses Suport a la Gestió (Admi. i Contr.)	105.693,15 €	4,52%
Despeses de Personal	7.486,00 €	0,32%

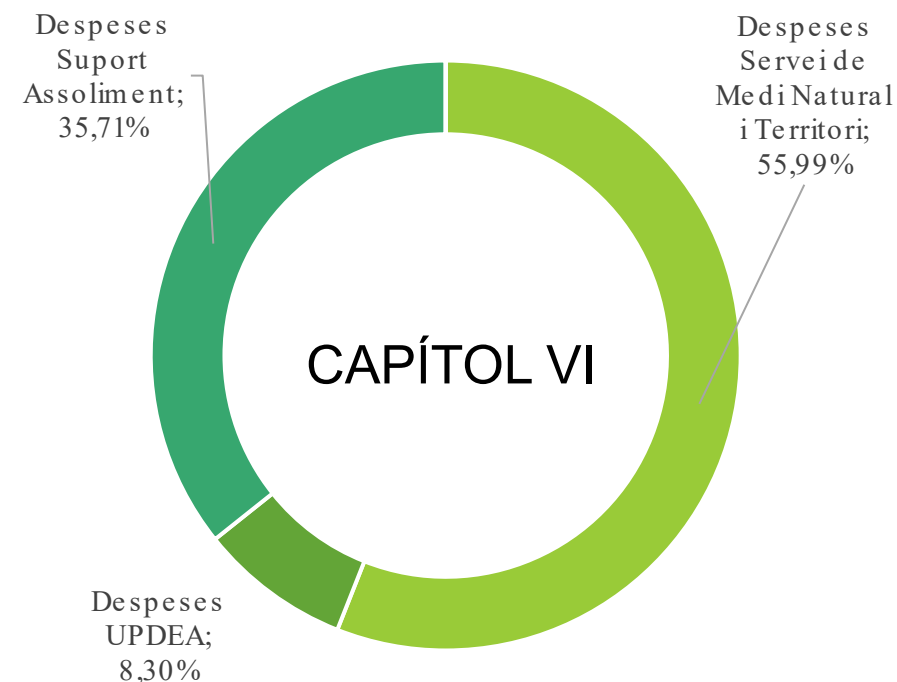

Despeses Servei de Medi Natural i Territori	23.600,00 €	55,99%
Despeses UPDEA	3.500,00 €	8,30%
Despeses Suport Assoliment	15.050,00 €	35,71%
Despeses Suport a la Gestió (Admi. i Contr.)	- €	0,00%
Despeses de Personal	- €	0,00%

Despeses per orgànics

Despeses MNT i UPDEA a Capítol II

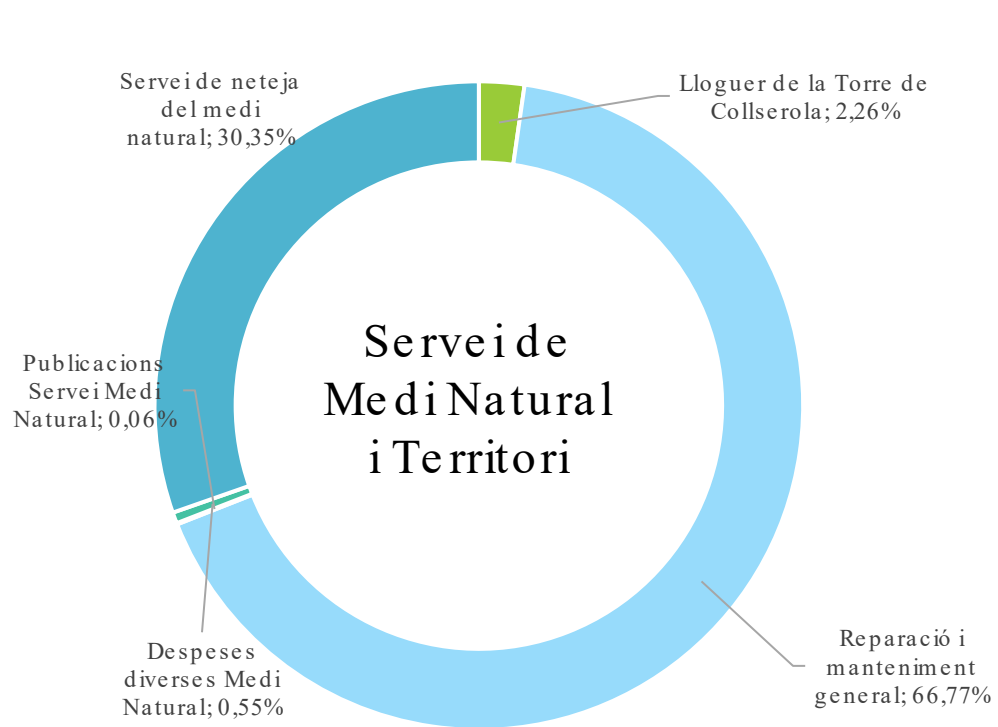

MNiT	797.288,85 €	
Lloguer de la Torre de Collserola	18.000,00 €	2,26%
Reparació i manteniment general	532.377,81 €	66,77%
Publicacions Servei Medi Natural	500,00 €	0,06%
Despeses diverses Medi Natural	4.400,00 €	0,55%
Servei de neteja del medi natural	242.011,04 €	30,35%

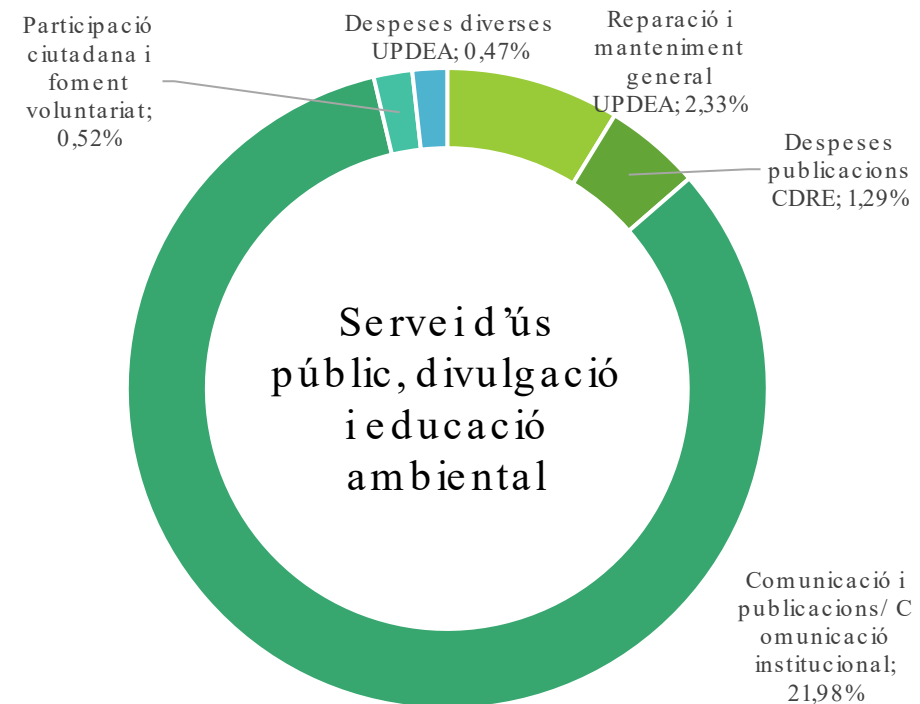

UPDEA	193.400,00 €	
Reparació i manteniment general UPDEA	4.500,00 €	2,33%
Despeses publicacions CDRE	2.500,00 €	1,29%
Comunicació institucional	42.500,00 €	21,98%
Participació ciutadana i foment voluntariat	1.000,00 €	0,52%
Despeses diverses UPDEA	900,00 €	0,47%
Suport extern Equipaments Servei d'UPDEA	142.000,00 €	73,42%

Despeses per orgànics

Despeses Suport a l'assoliment a Capítol II

	1.233.784,83 €	
Lloguer de maquinària, instal·lacions i utilatge	10,00 €	0,00%
Lloguer de material de transport	10,00 €	0,00%
Lloguer de fotocopiadores i equipament d'oficina	1.310,00 €	0,11%
Reparació d'edificis i altres construccions	346.595,74 €	28,09%
Reparació i mant. de maquinària (tractors)	3.000,00 €	0,24%
Reparació i manteniment d'elements de transport	56.500,00 €	4,58%
Reparació i manteniment mobiliari i equips d'oficina	6.884,90 €	0,56%
Reparació i manteniment d'equips per a processos d'informació	10.700,00 €	0,87%
Licències informàtiques	54.050,00 €	4,38%
Reparació i manteniment d'equips de telecomunicacions	5.000,00 €	0,41%
Material d'oficina	3.500,00 €	0,28%
Consum electricitat	69.000,00 €	5,59%
Aigua	39.000,00 €	3,16%
Combustible	38.000,00 €	3,08%
Equips protecció individual (EPI)	4.900,00 €	0,40%
Productes farmacèutics i material sanitari	450,00 €	0,04%
Vestuari	5.000,00 €	0,41%
Telefonia	23.000,00 €	1,86%
Postals	500,00 €	0,04%
Missatgeria	950,00 €	0,08%
Assegurances de vehicles	12.293,04 €	1,00%
Despeses funcionament Can Coll	9.500,00 €	0,77%
Despeses funcionament dels centres d'informació i acollida de visitants	6.500,00 €	0,53%
Servei de neteja edificis	135.650,00 €	10,99%
Servei de vigilància i seguretat	148.043,50 €	12,00%
Estudis i treballs tècnics	180.837,65 €	14,66%
Suport a la informàtica	72.600,00 €	5,88%

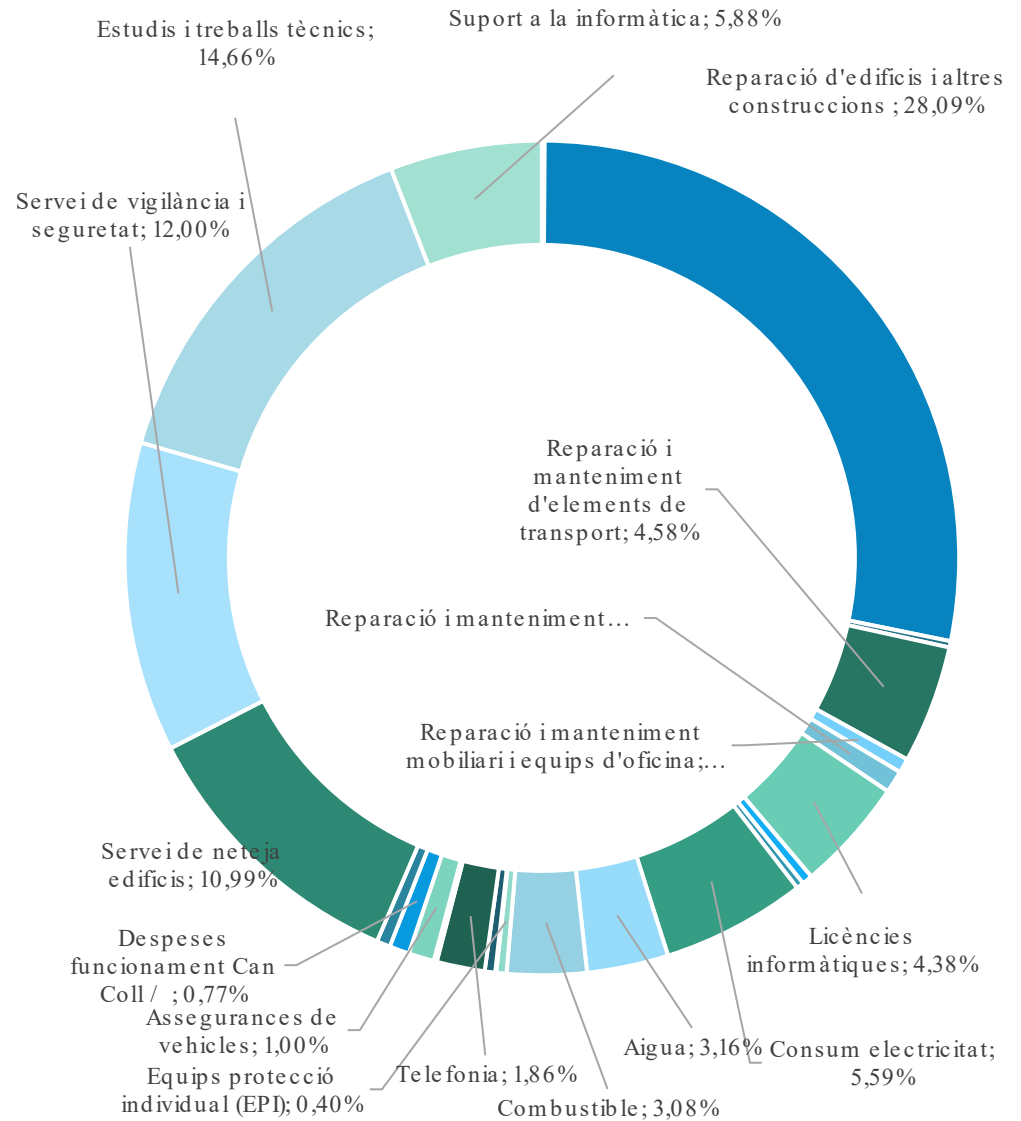

A green silhouette map of Catalonia is centered on a dark grey background. A horizontal light green bar is positioned to the left of the map, partially overlapping the text.

Grans **línies** d'acció

ÀMBITS ESTRATÈGICS

EL PEPNat

El seguiment del nou instrument de protecció i gestió de Collserola des del Consorci >



Preservem i potenciem **LA BIODIVERSITAT** >



Mantenim i millorem **ELS SERVEIS ECOSISTÈMICS I EL PAISATGE** >



Minimitzem les pertorbacions, **AFAVORIM LA RESILIÈNCIA** >



Promovem **L'EDUCACIÓ AMBIENTAL** >



Organitzats per garantir **L'ESTRATÈGIA ECOLÒGICA** >

Actuacions previstes



Per promoure i millorar els serveis ecosistèmics

- Pla director de la conca fluvial de la riera de Vallvidrera
- Accions de gestió del mosaic agroforestal i dinamització del territori
- Consolidació del CAC
- Pla de pastura de Collserola
- Plans sostenibles de millora forestal
- Gestió de les finques adscrites i del patrimoni construït
- Noves concessions: La Salut, Torre Abadal..
- Nou Pla estratègic d'educació per a la sostenibilitat
- Connectivitat i encaix PDU (i nou PGM)



Per mitigar els efectes del canvi climàtic i canvi global

- Desenvolupament del PPP
- La gestió del dispositiu de prevenció d'incendis
- Actuacions en rodals afectats per la sequera



Per prevenir la pèrdua de valors de l'espai natural

- Compatibilització de l'ús públic
- Pla director de la conca fluvial de la riera de Vallvidrera

Actuacions previstes



Per millorar la planificació i la gestió

- Participació i governança: nou funcionament del Consell Consultiu
- Avaluació i indicadors: desenvolupament de l'eina multicriteri
- Pla de Comunicació
- Transparència, bon govern i codi ètic
- Modificació estatuts del Consorci



Per optimitzar l'organització

- Pressupost i finançament: recerca de fons externs per a la implementació dels projectes estratègics
- Implementació de la nova estructura organitzativa
 - Millora dels espais de treball del personal
 - Increment de la plantilla i nous llocs de treball
 - Desenvolupament de les persones dins l'organització
- Rehabilitació energètica dels equipaments del Consorci
- Electrificació de la flota de vehicles

www.parcnaturalcollserola.cat



[@parncollserola](https://www.instagram.com/parncollserola)



[Parc_Natural_de_Collserola](https://www.facebook.com/Parc_Natural_de_Collserola)



[@parncollserola](https://twitter.com/parncollserola)

Gràcies!



**Parc Natural
de Collserola**



Àrea Metropolitana
de Barcelona



Diputació
Barcelona



Generalitat
de Catalunya

Barcelona, Cerdanyola del Vallès, El Papiol, Esplugues de Llobregat, Molins de Rei, Montcada i Reixac, Sant Cugat del Vallès, Sant Feliu de Llobregat, Sant Just Desvern i EMD de Valldoreix

Proposta de nova estructura

ConSORCI del Parc Natural de la Serra de Collserola

21 de desembre de 2023

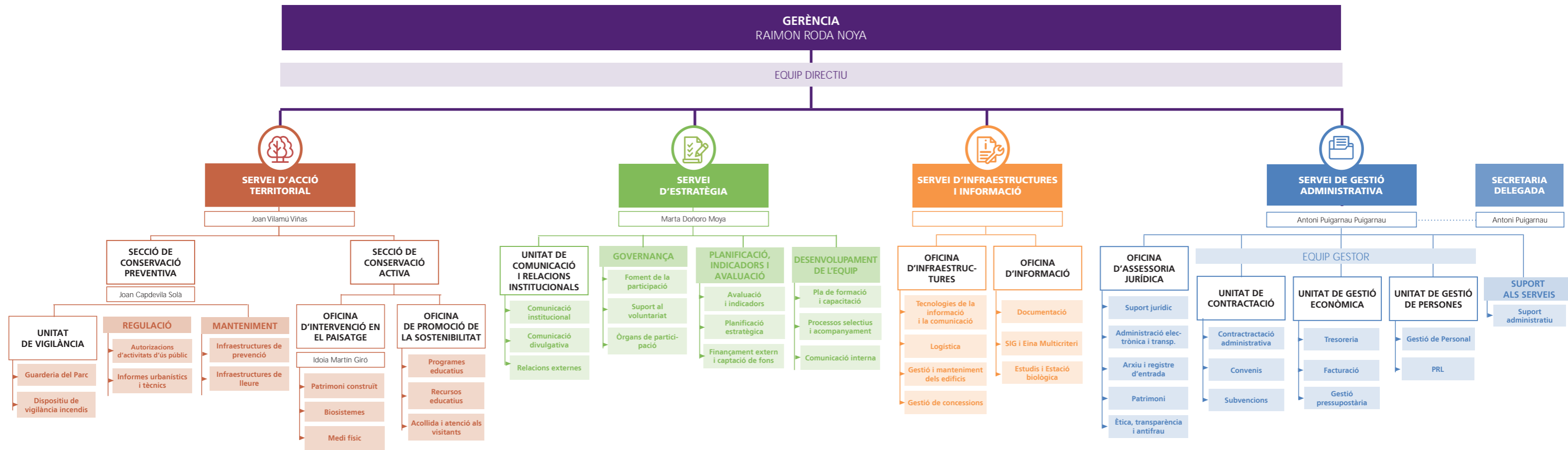



CONSORCI DEL PARC NATURAL DE LA SERRA DE COLLSEROLA
PREVENCIÓ D'INCENDIS, SEQUERA I
ACTUACIONS
DESEMBRE 2023



CAMPANYA 2023

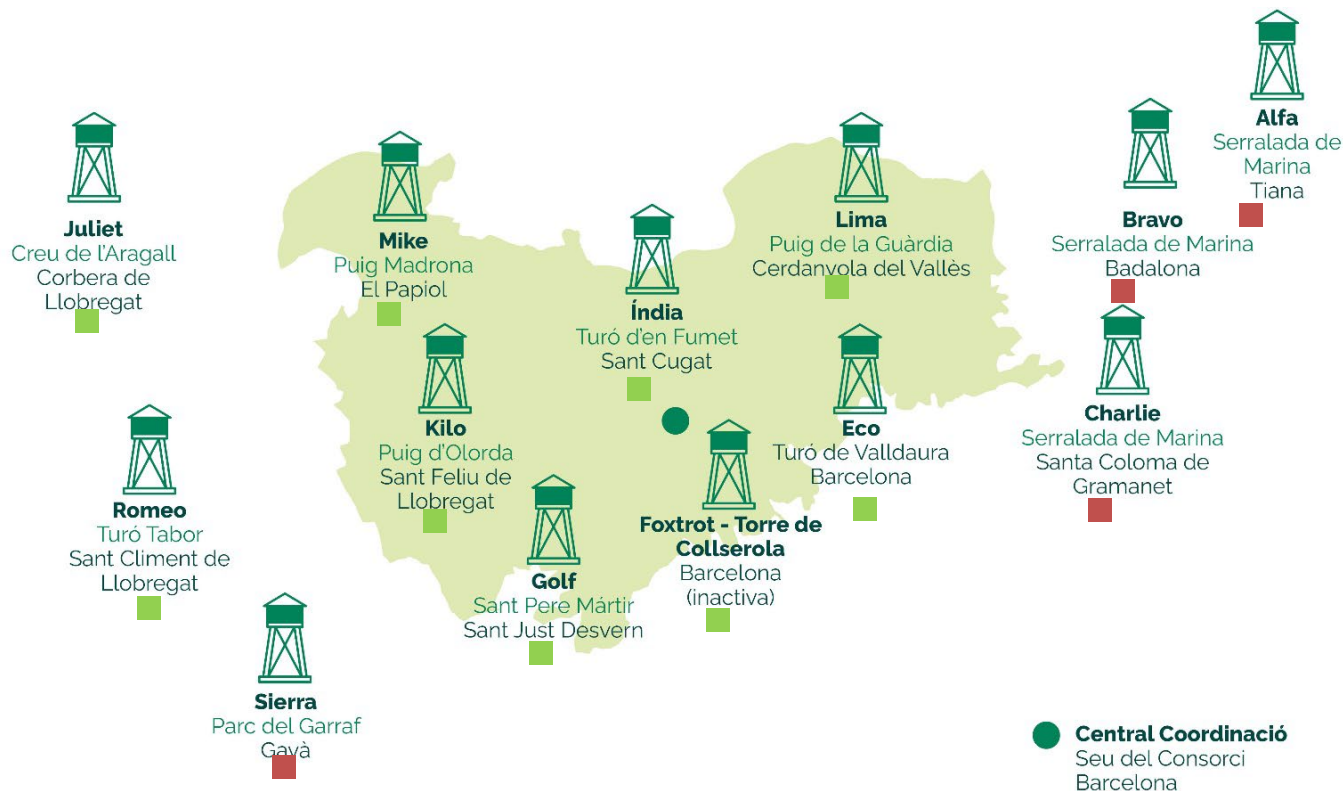

13 PUNTS DE VIGILÀNCIA FIXOS
torres



36 PERSONAL DEL DISPOSITIU
persones



90 DIES DE MITJANA EN FUNCIONAMENT
dies



9 TEMPS MITJÀ D'ARRIBADA A L'INCENDI
minuts



0.5 MITJANA DE SUPERFÍCIE CREMADA PER INCENDI
hectàres



100 MITJANA DE CONATS DETECTATS ANUALMENT
conats/any



Punts de vigilància gestionades pel Parc Natural de Collserola

Període de vigilància: del 29 maig al 3 de setembre

Horari de vigilància: de 10 a 20 h de dilluns a diumenge

Punts de vigilància gestionats pel PVI Diputació de Barcelona

Període de vigilància: del 12 de juny al 31 agost

Horari de vigilància: de 12.30 a 19.30 h de dilluns a diumenge

COORDINACIÓ DEL DISPOSITIU



Reunió de coordinació: 16 de maig 2023
60 persones de les diferents entitats convocades.

- Tècnics/es dels 9 ajuntaments que conformen en Parc,
- Cossos de seguretat amb presència a la serra (Policies Locals, Agents Rurals, Mossos d'Esquadra i SEPRONA),
- Bombers de la Generalitat i Barcelona
- ADF i membres de protecció civil.
- Representants del PVI Diputació de Barcelona
- Representants de l'AMB



Participació a les reunions de coordinació de Bombers (Regió Metropolitana Nord i Sud)

Personal del Consorci del Parc Natural de la Serra de Collserola

- 16 persones destinades als punts de guaita
- 4 persones destinades a l'equip de suport (Víctor 1)
- 2 persones destinades a la Central d'Incendis
- 1 Coordinador del Dispositiu
- 4 Guardes del Parc
- 1 Cap de Prevenció d'Incendis forestals



28

Personal del Pla de Vigilància i Informació (PVI) gestionats per la Diputació de Barcelona (DIBA)

- 8 persones destinades als punts de guaita (amb els respectius coordinadors)



8

INCENDIS 2023

Número d'incendis



69

Superfície total (ha)



14,65 ha

Sector	Nombre d'incendis	Superfície total (ha)	Superfície matoll (ha)	Superfície arbrada (ha)
Collserola	20	2,0997	1,9722	0,1275
Garraf	15	2,9651	2,5196	0,4455
Marina	7	0,7120	0,0000	0,7120
Ordal	14	8,5001	7,2014	1,2987
Vallès	13	0,3723	0,3208	0,0515
Barcelona- Baix Llobregat	0	0,0000	0,0000	0,0000
AMB	69	14,6492	12,7260	1,9232

Incendis a l'AMB de més d'una hectàrea:

5 incendis que sumen **10,1590 ha** que suposen el **69%** de la superfície total anual

ALERTES METEOROLÒGIQUES 2023

Evolució del risc d'incendi durant la Campanya de prevenció activa a la Serra de Collserola

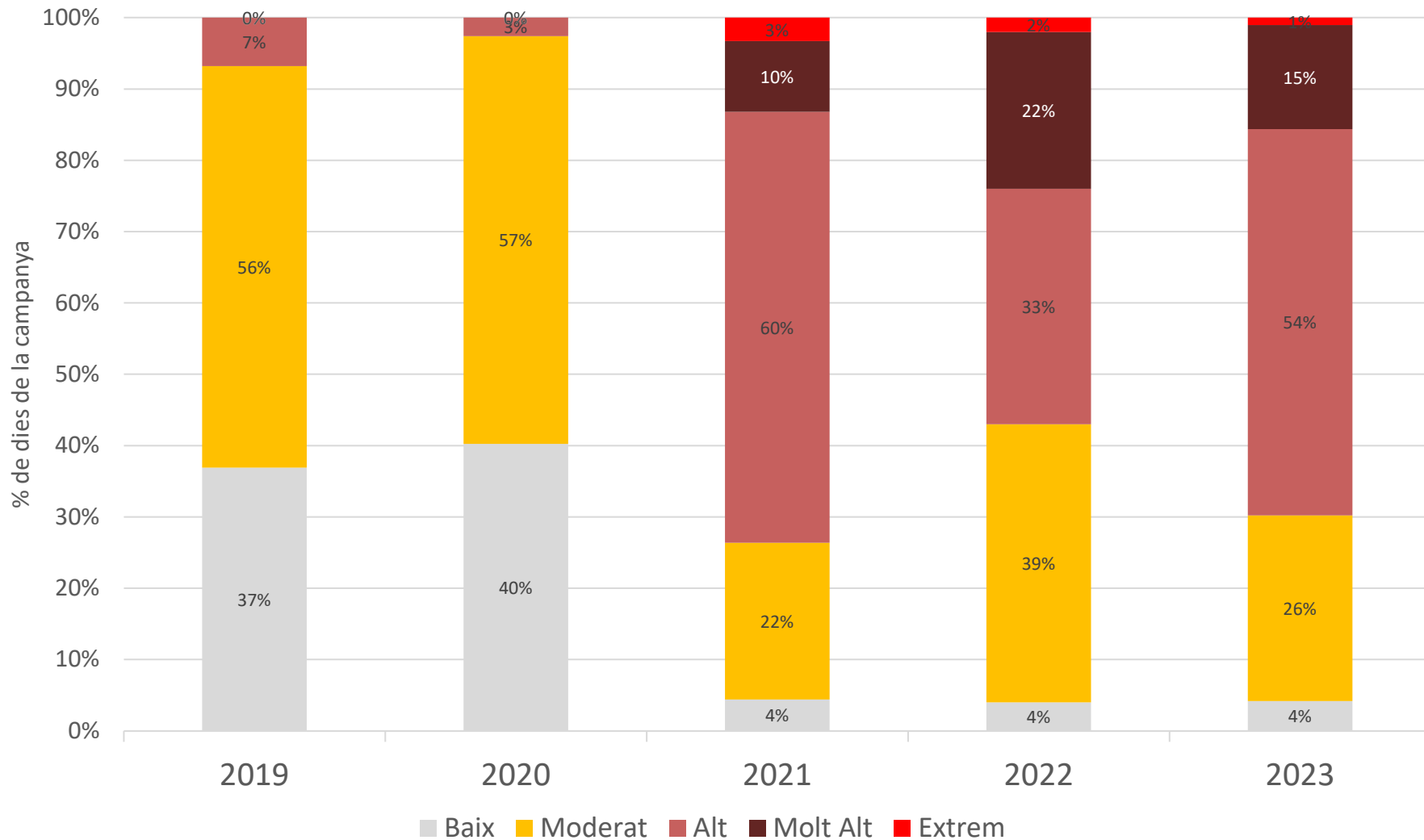

ALERTES METEOROLÒGIQUES 2023

Prealertes meteorològiques

- Prealerta: en **42** dies (**44%** dels dies de campanya)
- Prealerta crítica: en **5** dies equivalent (**8%** dels dies de campanya)

Perill d'incendi durant la campanya

- **4** dies en perill baix
- **25** dies en perill moderat
- **52** dies en perill alt
- **14** dies en perill molt alt
- **1** dia en perill extrem

Activació del Pla Alfa durant la campanya

- **21** dies sense activació
- **15** dies en Nivell 1
- **61** dies en Nivell 2
- **0** dies en Nivell 3



ALERTES METEOROLÒGIQUES 2023

Episodi de risc d'incendi en perill extrem (22/08/2023)

- [RESOLUCIÓ INT/2953/2023](#), de 21 d'agost, per la qual s'estableixen determinades restriccions per l'activació del Pla especial d'emergències per incendis forestals de Catalunya (INFOCAT), del Pla ALFA i la presència de perill molt alt o extrem en determinats municipis en el mapa de perill d'incendi forestal del Departament d'Acció Climàtica, Alimentació i Agenda Rural
- Tancament d'aparcaments, miradors i alguns camins forestals
- **Avís al web:** <https://parcnaturalcollserola.cat/activat-el-nivell-dalt-risc-incendi-forestal-collserola>
- Avisos a xarxes socials



RISC MOLT ALT D'INCENDI FORESTAL

El Parc Natural de la serra de Collserola es troba en situació de risc molt alt o extrem d'incendi forestal.

Demaneu **màxima precaució** i seguir les **recomanacions de protecció civil** durant aquest episodi d'alt risc.

Seguint la resolució aprovada pel Departament d'Interior de la Generalitat de Catalunya **es restringeixen algunes activitats al Parc Natural**

AVÍS!

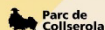

RISC MOLT ALT D'INCENDI FORESTAL



Tots els camins forestals estan **tancats al trànsit rodat**, a excepció de veïns i serveis



Els **aparcaments** resten **tancats**, a excepció dels vinculats a servei de restauració que només es podran fer servir per aquest ús

AVÍS!

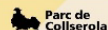

RISC MOLT ALT D'INCENDI FORESTAL



Recomanem no accedir al Parc, per a realitzar activitats de lleure i esportives, especialment durant les hores de més calor



Els **miradors** es mantenen **tancats** fins que baixi el risc d'incendi forestal

AVÍS!



RISC MOLT ALT D'INCENDI FORESTAL

Si detectes **foc o columna de fum**, truca

112

Més informació sobre limitacions i restriccions vigents a: www.parcnaturalcollserola.cat

AVÍS!



SITUACIÓ EXCEPCIONAL DE SEQUERA

Situació actual als boscos de la serra

Estepa - Barcelona

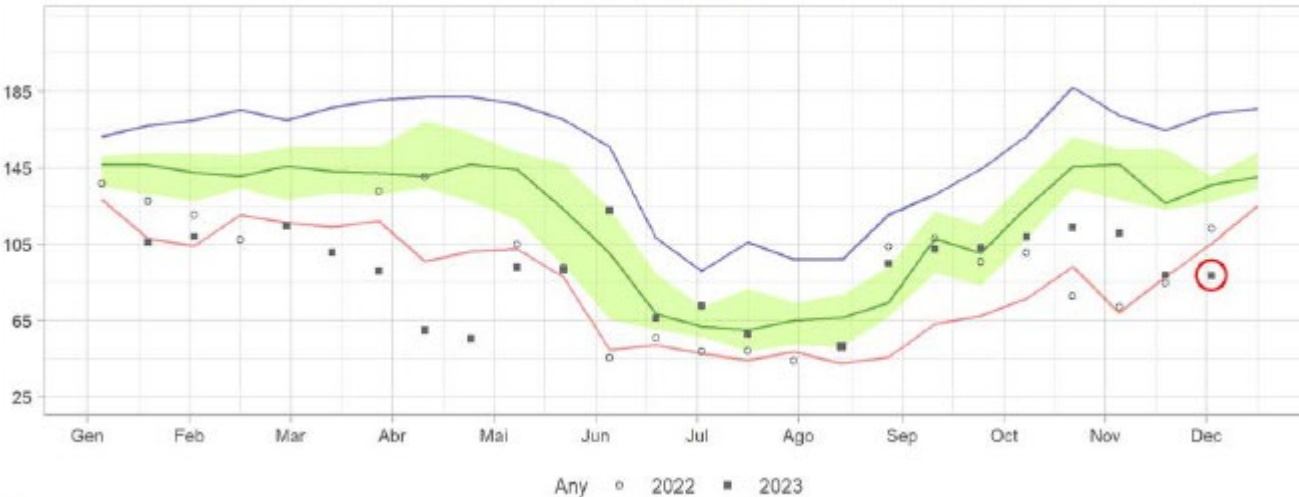

Garric - Barcelona

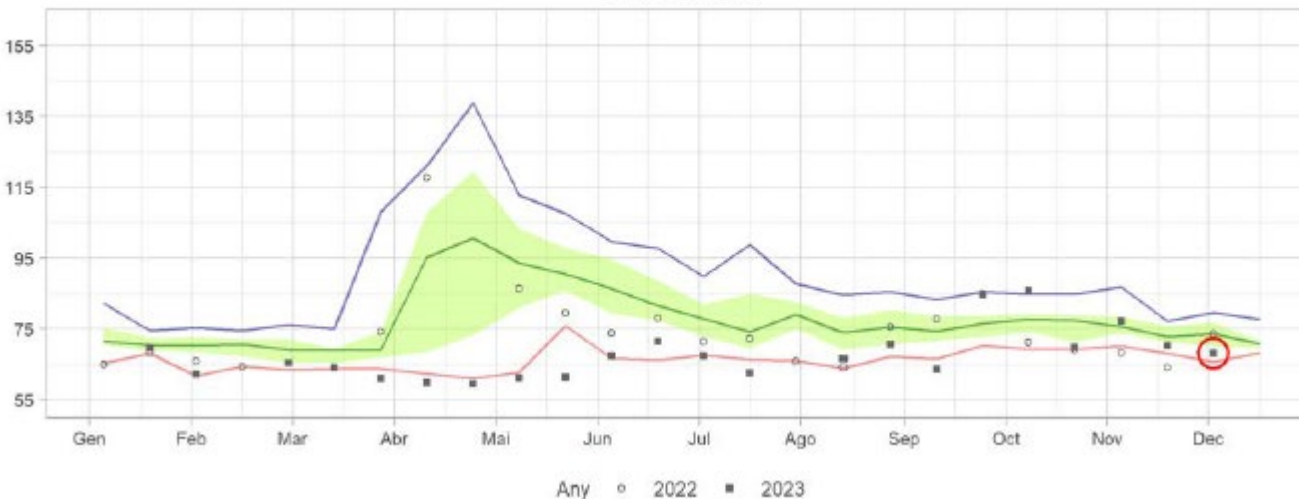

Durant aquest període s'ha incrementat el nombre de **dies amb risc d'incendi molt alt o extrem** i s'han detectat **efectes** directes sobre l'estat de la **vegetació**.

Avaluació del contingut d'humitat de la fracció fina viva de la vegetació (Agents Rurals)



SITUACIÓ EXCEPCIONAL DE SEQUERA

Actuació a la zona del Baixador de Vallvidrera



Video (FALTA enllaç)

- *Tipologia: Rodal de pi pinyer (*Pinus pinea*), plantat a inicis de s. XX.*
- *Superfície: Aprox. 2,5 ha*
- *Característiques: zona molt transitada per diferents tipologies d'usuaris. Accés a diferents equipaments del Parc i municipals.*
- *Abast actuació: 200 peus de pi pinyer, tallada i retirada, tractament de sotabosc, arranjament de talussos, correcció d'escorrenties, etc.*
- *Cost: 67,000 €*
- *Estat: pendent execució, gener-febrer 2024*



Més informació: <https://parcnaturalcollserola.cat/actuacions-forestals-per-millorar-els-boscos-davant-la-fectacio-de-la-sequera-persistent/>



www.parcnaturalcollserola.cat



[ParcNaturalCollserola](https://www.facebook.com/ParcNaturalCollserola)



[@parncollserola](https://twitter.com/parncollserola)



[@parncollserola](https://www.instagram.com/parncollserola)