

AJUNTAMENT DE
AJUNTAMENT DE MONT-RAL

COMPTES ANUALS
Exercici 2018

| | |
|---|-----------|
| BALANÇ | 6 |
| COMPTE DEL RESULTAT ECONÒMIC PATRIMONIAL | 9 |
| ESTAT DE CANVIS EN EL PATRIMONI NET | 11 |
| 1. Estat total de canvis en el patrimoni net..... | 11 |
| 2. Estat d'ingressos i despeses reconeguts | 13 |
| 3. Estat d'operacions amb l'entitat o entitats propietàries | 16 |
| a) Operacions patrimonials amb l'entitat o entitats propietàries..... | 16 |
| b) Altres operacions amb l'entitat o entitats propietàries..... | 18 |
| ESTAT DE FLUXES D'EFECTIU..... | 21 |
| ESTAT DE LIQUIDACIÓ DEL PRESSUPOST | 23 |
| MEMÒRIA..... | 28 |
| 1. Organització..... | 29 |
| 1.1. Principals fonts de finançament de l'entitat..... | 29 |
| 1.2. Estructura organitzativa | 29 |
| 1.3. Entitats del grup, multigrup i associades | 30 |
| 2. Gestió indirecta de serveis públics, convenis i altres formes de col·laboració..... | 31 |
| 3. Bases de presentació dels comptes..... | 32 |
| 1. Imatge fidel..... | 32 |
| a) Requisits informació | 32 |
| b) Principis comptables | 32 |
| 2. Comparació de la informació..... | 32 |
| 3. Canvis en criteris de comptabilització | 32 |
| 4. Canvis en estimacions comptables..... | 33 |
| 4. Normes de reconeixement i valoració | 33 |
| 1. Immobilitzat material | 33 |
| 2. Patrimoni públic del sòl..... | 34 |
| 3. Inversions immobiliàries | 34 |
| 4. Immobilitzat intangible | 35 |
| 5. Arrendaments | 35 |
| 6. Permutes | 35 |
| 7. Actius i passius financers | 36 |
| 8. Cobertures comptables | 37 |
| 9. Existències..... | 37 |

| | | |
|------------|--|-----------|
| 10. | Actius construïts o adquirits per a altres entitats | 37 |
| 11. | Transaccions en moneda estrangera | 38 |
| 12. | Ingressos i despeses | 38 |
| 13. | Provisions i contingències | 39 |
| 14. | Transferències i subvencions | 39 |
| 15. | Activitats conjuntes | 40 |
| 16. | Actius en estat de venda | 41 |
| 5. | Immobilitzat material | 42 |
| 1. | Moviments durant l'exercici..... | 42 |
| 2. | Informació sobre:..... | 43 |
| 6. | Patrimoni públic del sòl | 49 |
| 7. | Inversions immobiliàries..... | 50 |
| 8. | Immobilitzat intangible..... | 51 |
| 1. | Moviments durant l'exercici..... | 51 |
| 2. | Informació sobre:..... | 51 |
| 9. | Arrendaments financers i altres operacions de naturalesa similar | 54 |
| 10. | Actius financers | 55 |
| 1. | Informació relacionada amb el balanç | 55 |
| 2. | Informació relacionada amb el compte del resultat econòmic-patrimonial | 58 |
| 3. | Informació sobre els riscos de tipus de canvi i de tipus d'interès..... | 59 |
| 4. | Altra informació | 60 |
| 11. | Passius financers..... | 61 |
| 2. | Situació i moviments dels deutes..... | 61 |
| 3. | Línies de crèdit | 64 |
| 4. | Informació sobre els riscos de tipus de canvi i de tipus d'interès..... | 65 |
| 5. | Avals i altres garanties concedides..... | 66 |
| 5. | Altra informació | 68 |
| 12. | Cobertures comptables..... | 69 |
| 13. | Actius construïts o adquirits per a altres entitats i altres existències..... | 70 |
| 14. | Moneda estrangera..... | 71 |
| 3. | Import Global | 71 |
| 4. | Import de les diferències de canvi | 71 |
| 15. | Transferències, subvencions i altres ingressos i despeses..... | 73 |
| 5. | Transferències i subvencions rebudes | 73 |
| 6. | Transferències i subvencions concedides | 74 |
| 7. | Qualsevol circumstància de caràcter substantiu | 75 |
| 16. | Provisions i contingències | 76 |
| 17. | Informació sobre medi ambient | 78 |
| 8. | Obligacions reconegudes | 78 |
| 4. | Import beneficis fiscals per raons mediambientals..... | 78 |

| | | |
|------------|---|------------|
| 18. | Actius en estat de venda | 80 |
| 19. | Presentació per activitats del compte del resultat econòmic patrimonial..... | 81 |
| 20. | Operacions per administració de recursos a compte d'altres ens públics | 83 |
| 1. | Obligacions derivades de la gestió | 83 |
| 2. | Ens públics, comptes corrents en efectiu | 85 |
| 3. | Desenvolupament de la gestió | 87 |
| 21. | Operacions no pressupostaries de tresoreria | 95 |
| 4. | Estat de deutors no pressupostaris | 95 |
| 5. | Estat de creditors no pressupostaris | 97 |
| 6. | Estat de partides pendents d'aplicació | 99 |
| 22. | Contractació administrativa. Procediments d'adjudicació..... | 103 |
| 23. | Valors rebuts en dipòsit | 105 |
| 24. | Informació pressupostaria | 107 |
| 24.1. | Exercici corrent | 107 |
| 1) | Pressupost de despeses | 107 |
| a) | Modificacions de crèdit | 107 |
| b) | Romanents de crèdit | 109 |
| c) | Creditors per operacions pendents d'aplicar a pressupost | 110 |
| 2) | Pressupost d'ingressos | 112 |
| a) | Procés de gestió | 112 |
| a.1.) | Drets Anul·lats..... | 112 |
| a.2.) | Drets Cancel·lats..... | 114 |
| a.3.) | Recaptació neta..... | 116 |
| b) | Devolucions d'ingressos..... | 118 |
| c) | Compromisos d'ingrés..... | 120 |
| 24.2. | Exercicis tancats | 122 |
| 1) | Pressupost de despeses. Obligacions de pressupostos tancats | 122 |
| 2) | Drets a cobrar de pressupostos tancats | 124 |
| a) | Drets pendents de cobrament totals | 124 |
| b) | Drets anul·lats..... | 127 |
| c) | Drets cancel·lats | 129 |
| 3) | Variació de resultats pressupostaris d'exercicis anteriors..... | 131 |
| 24.3. | Exercicis posteriors | 131 |
| 1) | Compromisos de despesa a càrrec de pressupostos d'exercicis posteriors | 131 |
| 2) | Compromisos d'ingrés a càrrec de pressupostos d'exercicis posteriors | 133 |
| 24.4. | Execució de projectes de despesa | 135 |
| 1) | Resum d'execució | 135 |
| 2) | Anualitats pendents | 137 |
| 24.5. | Despeses amb finançament afectat | 139 |
| 24.6. | Romanent de Tresoreria..... | 141 |
| 25. | Indicadores financers, patrimonials i pressupostaris | 143 |
| 1) | Indicadors financers i patrimonials..... | 143 |
| 2) | Indicadors pressupostaris..... | 143 |
| 26. | Informació sobre el cost de les activitats | 144 |

| | | |
|------------|--|------------|
| 27. | Indicadors de gestió..... | 144 |
| 28. | Fets posteriors al tancament..... | 144 |

BALANÇ

BALANÇ DE SITUACIÓ a 31/12/2018

| | Exercici 2018 | Exercici 2017 |
|--|---------------------|-------------------|
| ACTIU | | |
| A) ACTIU NO CORRENT | 1.044.812,27 | 994.208,67 |
| I. Immobilitzat intangible | 0,00 | 20.570,00 |
| 5. Altre immobilitzat intangible | 0,00 | 20.570,00 |
| 209 Altre immobilitzat intangible | 0,00 | 20.570,00 |
| II. Immobilitzat material | 1.044.812,27 | 973.638,67 |
| 1. Terrenys | 588.415,10 | 588.415,10 |
| 210 Terrenys i béns naturals | 588.415,10 | 588.415,10 |
| 2. Construccions | 47.330,09 | 50.301,70 |
| 211 Construccions | 148.580,33 | 148.580,33 |
| 2811 Amortització acumulada de construccions | -101.250,24 | -98.278,63 |
| 3. Infraestructures | 332.696,69 | 276.778,56 |
| 212 Infraestructures | 405.155,78 | 344.702,22 |
| 2812 Amortització acumulada d'infraestructures | -72.459,09 | -67.923,66 |
| 5. Altre immobilitzat material | 34.201,89 | 36.544,81 |
| 214 Maquinària i utilatge | 81.194,82 | 81.194,82 |
| 215 Instal·lacions tècniques i altres instal·lacions | 191.428,49 | 185.378,49 |
| 216 Mobiliari | 14.114,08 | 14.114,08 |
| 217 Equips per a processos d'informació | 7.428,37 | 4.918,06 |
| 218 Elements de transport | 3.375,22 | 3.375,22 |
| 219 Altre immobilitzat material | 9.335,84 | 9.335,84 |
| 2814 Amortització acumulada de maquinària i utilatge | -80.617,31 | -79.826,88 |
| 2815 Amortització acumulada d'instal·lacions tècniques i altres instal·lacions | -167.429,03 | -159.345,87 |
| 2816 Amortització acumulada de mobiliari | -11.073,63 | -10.514,33 |
| 2817 Amortització acumulada d'equips per a processos d'informació | -5.334,73 | -4.719,97 |
| 2818 Amortització acumulada d'elements de transport | -1.232,43 | -750,29 |
| 2819 Amortització acumulada d'altre immobilitzat material | -6.987,80 | -6.614,36 |
| 6. Immobilitzat material en curs i avançaments | 42.168,50 | 21.598,50 |
| 232 Infraestructures en curs | 42.168,50 | 21.598,50 |
| B) ACTIU CORRENT | 566.421,50 | 608.720,47 |
| III. Deutors i altres comptes a cobrar a curt termini | 77.169,57 | 113.400,56 |
| 1. Deutors per operacions de gestió | 70.221,74 | 107.278,24 |
| 4300 Operacions de gestió | 50.897,36 | 82.022,10 |
| 4310 Operacions de gestió | 42.386,67 | 47.515,47 |

BALANÇ DE SITUACIÓ a 31/12/2018

| | | Exercici 2018 | Exercici 2017 |
|---|--|---------------------|---------------------|
| 4900 | Operacions de gestió. | -23.062,29 | -22.259,33 |
| 2. Altres comptes a cobrar | | 5.196,74 | 5.062,68 |
| 440 | Deutors per IVA transferit. | 2.123,62 | 1.989,56 |
| 555 | Pagaments pendents d'aplicació | 3.073,12 | 3.073,12 |
| 3. Administracions públiques | | 1.751,09 | 1.059,64 |
| 470 | Hisenda pública, deutor per diversos conceptes | 1.965,31 | 1.059,64 |
| 472 | Hisenda pública, IVA suportat | -214,22 | 0,00 |
| VII. Efectiu i altres actius líquids equivalents | | 489.251,93 | 495.319,91 |
| 2. Tresoreria | | 489.251,93 | 495.319,91 |
| 571 | Bancs i institucions de crèdit. Comptes operatius | 487.710,49 | 495.319,91 |
| 575 | Bancs i institucions de crèdit. Comptes restringits de pagaments | 1.541,44 | 0,00 |
| | TOTAL ACTIU (A + B) | 1.611.233,77 | 1.602.929,14 |

BALANÇ DE SITUACIÓ a 31/12/2018

| | Exercici 2018 | Exercici 2017 |
|--|---------------------|---------------------|
| PATRIMONI NET I PASSIU | | |
| A) PATRIMONI NET | 1.571.357,49 | 1.555.239,12 |
| I. Patrimoni | 1.287.032,56 | 1.287.032,56 |
| 100 Patrimoni | 1.287.032,56 | 1.287.032,56 |
| II. Patrimoni generat | 161.189,88 | 144.676,43 |
| 1. Resultats d'exercicis anteriors | 142.757,74 | 99.770,40 |
| 120 Resultats d'exercicis anteriors | 142.757,74 | 99.770,40 |
| 2. Resultat de l'exercici | 18.432,14 | 44.906,03 |
| 129 Resultat de l'exercici | 18.432,14 | 44.906,03 |
| IV. Subvencions rebudes pendents d'imputació a resultats | 123.135,05 | 123.530,13 |
| 130 Subvenc.per al finançam.de l'immobil.no finan.i d'actius en estat de venda | 123.135,05 | 123.530,13 |
| C) PASSIU CORRENT | 39.876,28 | 47.690,02 |
| II. Deutes a curt termini | 11.080,11 | 34.202,85 |
| 4. Altres deutes | 11.080,11 | 34.202,85 |
| 4003 Altres deutes | 0,00 | 23.453,10 |
| 529 Altres deutes a curt termini | 480,36 | 0,00 |
| 560 Fiances rebudes a curt termini | 10.599,75 | 10.749,75 |
| IV. Creditors i altres comptes a pagar a curt termini | 28.796,17 | 13.487,17 |
| 1. Creditors per operacions de gestió | 23.431,93 | 11.066,73 |
| 4000 Operacions de gestió | 880,58 | 7.993,61 |
| 4010 Operacions de gestió | 34,82 | 0,00 |
| 4130 Operacions de gestió. | 3.073,12 | 3.073,12 |
| 522 Deutes a curt termini transformables en subvencions | 19.443,41 | 0,00 |
| 2. Altres comptes a pagar | 4.618,67 | 1.422,20 |
| 410 Creditors per IVA suportat. | 0,00 | 344,90 |
| 419 Altres creditors no pressupostaris | 4.618,67 | 1.077,30 |
| 3. Administracions públiques | 745,57 | 998,24 |
| 475 Hisenda pública, creditor per diversos conceptes | 483,24 | 754,77 |
| 476 Organismes de previsió social, creditors. | 262,33 | 243,47 |
| TOTAL PATRIMONI NET I PASSIU (A+B+C) | 1.611.233,77 | 1.602.929,14 |

COMPTE DEL RESULTAT ECONÒMIC PATRIMONIAL

COMPTE DEL RESULTAT ECONÒMIC PATRIMONIAL a 31/12/2018

| | Exercici 2018 | Exercici 2017 |
|--|--------------------|--------------------|
| 1. Ingressos tributaris i urbanístics | 155.278,32 | 143.977,76 |
| a) Impostos | 101.242,04 | 94.918,87 |
| 72 IMPOSTOS DIRECTES | 97.011,80 | 86.109,18 |
| 73 IMPOSTOS INDIRECTES | 4.230,24 | 8.809,69 |
| b) Taxes | 54.036,28 | 56.943,19 |
| 740 Taxes per prestació de serveis o realització d'activitats | 52.194,52 | 56.527,11 |
| 742 Taxes per utilització privativa o aprofitament especial del domini públic | 1.841,76 | 416,08 |
| c) Contribucions especials | 0,00 | -7.884,30 |
| 744 Contribucions especials | 0,00 | -7.884,30 |
| 2. Transferències i subvencions rebudes | 77.790,72 | 118.899,00 |
| a) De l'exercici | 69.134,88 | 112.345,69 |
| a.2) Transferències | 69.134,88 | 112.345,69 |
| 750 Transferències | 69.134,88 | 112.345,69 |
| b) Imputació de subvencions per a l'immobilitzat no financer | 8.655,84 | 6.553,31 |
| 7530 Subv.per finanç.de imm.no financer imput.al resultat de l'ex.per amortització | 8.655,84 | 6.553,31 |
| 6. Altres ingressos de gestió ordinària | 2.762,85 | -283,33 |
| 777 Altres ingressos | 2.762,85 | -283,33 |
| A) TOTAL INGRESSOS DE GESTIÓ ORDINÀRIA (1+2+3+4+5+6+7) | 235.831,89 | 262.593,43 |
| 8. Despeses de personal | -62.320,06 | -60.068,04 |
| a) Sous, salaris i assimilats | -46.974,74 | -45.008,35 |
| 640 Sous i salaris | -46.974,74 | -45.008,35 |
| b) Càrregues socials | -15.345,32 | -15.059,69 |
| 642 Cofitzacions socials a càrrec de l'ocupador | -14.146,16 | -14.607,49 |
| 644 Altres despeses socials | -1.199,16 | -452,20 |
| 9. Transferències i subvencions concedides | -2.450,62 | -7.550,14 |
| 65 TRANSFERÈNCIES I SUBVENCIONS | -2.450,62 | -7.550,14 |
| 11. Altres despeses de gestió ordinària | -135.133,93 | -124.957,72 |
| a) Subministraments i serveis exteriors | -113.326,43 | -105.950,15 |
| 62 SERVEIS EXTERIORS | -113.326,43 | -105.950,15 |
| b) Tributs | -21.807,50 | -19.007,57 |
| 63 TRIBUTS | -21.807,50 | -19.007,57 |
| 12. Amortització de l'immobilitzat | -18.410,27 | -20.742,06 |
| 68 DOTACIONS PER A AMORTITZACIONS | -18.410,27 | -20.742,06 |
| B) TOTAL DESPESES DE GESTIÓ ORDINÀRIA (8+9+10+11+12) | -218.314,88 | -213.317,96 |

COMPTE DEL RESULTAT ECONÒMIC PATRIMONIAL a 31/12/2018

| | Exercici 2018 | Exercici 2017 |
|--|------------------|------------------|
| I. Resultat (estalvi o desestalvi) de la gestió ordinària (A+B) | 17.517,01 | 49.275,47 |
| 14. Altres partides no ordinàries | 0,00 | -1,20 |
| a) Ingressos | 0,00 | -1,20 |
| 778 Ingressos excepcionals | 0,00 | -1,20 |
| II. Resultat de les operacions no financeres (I +13+14) | 17.517,01 | 49.274,27 |
| 15. Ingressos financers | 1.865,18 | 2.431,44 |
| b) De valors representatius de deute, de crèdits i d'altres inversions financeres | 1.865,18 | 2.431,44 |
| b.2) Altres | 1.865,18 | 2.431,44 |
| 769 Altres ingressos financers | 1.865,18 | 2.431,44 |
| 16. Despeses financeres | -147,09 | -62,35 |
| b) Altres | -147,09 | -62,35 |
| 669 Altres despeses financeres | -147,09 | -62,35 |
| 20.Deteriorament de valor, baixes i alienacions d'actius i passius financers | -802,96 | -6.737,33 |
| b) Altres | -802,96 | -6.737,33 |
| 6983 Pèrdues per deterioram.de crèdits a altres entitats. | -23.062,29 | -22.259,33 |
| 7983 Reversió del deterioram.de crèdits a altres entitats | 22.259,33 | 15.522,00 |
| III. Resultat de les operacions financeres (15+16+17+18+19+20+21) | 915,13 | -4.368,24 |
| IV. Resultat (estalvi o desestalvi) net de l'exercici (II + III) | 18.432,14 | 44.906,03 |
| Resultat de l'exercici anterior ajustat (IV + Ajustos) | | 44.906,03 |

ESTAT DE CANVIS EN EL PATRIMONI NET

1. Estat total de canvis en el patrimoni net

ESTAT TOTAL DE CANVIS AL PATRIMONI NET

| | NOTES A LA MEMÒRIA | I.Patrimoni | II.Patrimoni generat | III.Ajustos per canvis de valor | IV.Subvencions rebudes | TOTAL |
|---|-----------------------|---------------------|----------------------|------------------------------------|---------------------------|---------------------|
| PATRIMONI NET AL FINAL DE L'EXERCICI ANTERIOR | | 1.287.032,56 | 144.676,43 | 0,00 | 123.530,13 | 1.555.239,12 |
| AJUSTOS PER CANVIS DE CRITERIS COMPTABLES I CORRECCIÓ D'ERRORS | | | -1.918,69 | 0,00 | 0,00 | -1.918,69 |
| PATRIMONI NET INICIAL AJUSTAT DE L'EXERCICI ACTUAL | | 1.287.032,56 | 142.757,74 | 0,00 | 123.530,13 | 1.553.320,43 |
| VARIACIONS DEL PATRIMONI NET EXERCICI ACTUAL | | 0,00 | 18.432,14 | 0,00 | -395,08 | 18.037,06 |
| 1. Ingressos i despeses reconegudes en l'exercici | | | 18.432,14 | 0,00 | -395,08 | 18.037,06 |
| 2. Operacions patrimonials amb l'entitat o entitats propietaries | | 0,00 | | | | 0,00 |
| 3. Altres variacions del patrimoni net | | | | | | |
| PATRIMONI NET AL FINAL DE L'EXERCICI ACTUAL | | 1.287.032,56 | 161.189,88 | 0,00 | 123.135,05 | 1.571.357,49 |

2. Estat d'ingressos i despeses reconeguts

ESTAT D'INGRESSOS I DESPESES RECONEGUDES

| | Notes a la memòria | 2018 | 2017 |
|--|--------------------|------------------|------------------|
| I.Resultat econòmic patrimonial | | 18.432,14 | 44.906,03 |
| II.Ingressos i despeses reconegudes directament al patrimoni net: | | | |
| 1.Immobilitzat no financer | | 0,00 | 0,00 |
| 1.1.Ingressos | | 0,00 | 0,00 |
| 1.2.Despeses | | 0,00 | 0,00 |
| 2.Actius i passius financers | | 0,00 | 0,00 |
| 2.1.Ingressos | | 0,00 | 0,00 |
| 2.2.Despeses | | 0,00 | 0,00 |
| 3.Cobertures comptables | | 0,00 | 0,00 |
| 3.1.Ingressos | | 0,00 | 0,00 |
| 3.2.Despeses | | 0,00 | 0,00 |
| 4.Subvencions rebudes | | 8.260,76 | 44.956,52 |
| Total (1+2+3+4) | | 8.260,76 | 44.956,52 |
| III.Tranf.al cpte.del rtat.econòm.patrim. o al valor inic.de la part.coberta: | | | |
| 1.Immobilitzat no financer | | 0,00 | 0,00 |
| 2.Actius i passius financers | | 0,00 | 0,00 |
| 3.Cobertures comptables | | 0,00 | 0,00 |
| 3.1.Imports transferits al compte del resultat econòmic patrimonial | | 0,00 | 0,00 |
| 3.2.Imports transferits al valor inicial de la partida coberta | | 0,00 | 0,00 |
| 4.Subvencions rebudes | | -8.655,84 | -6.553,31 |

ESTAT D'INGRESSOS I DESPESES RECONEGUDES

| | Notes a la memòria | 2018 | 2017 |
|---|--------------------|------------------|------------------|
| Total (1+2+3+4) | | -8.655,84 | -6.553,31 |
| IV.TOTAL Ingressos i despeses reconegudes (I+II+III) | | 18.037,06 | 83.309,24 |

3. Estat d'operacions amb l'entitat o entitats propietàries

a) Operacions patrimonials amb l'entitat o entitats propietàries

OPERACIONS PATRIMONIALS AMB LA/LES ENTITAT/S PROPIETÀRIA/ES

| | Notes a la memòria | 2018 | 2017 |
|--|--------------------|-------------|-------------|
| 1. Aportació patrimonial dinerària | | 0,00 | 0,00 |
| 2. Aportació de béns i drets | | 0,00 | 0,00 |
| 3. Assumpció i condonació de passius financers | | 0,00 | 0,00 |
| 4. Altres aportacions de l'entitat o entitats propietàries | | 0,00 | 0,00 |
| 5. (-)Devolució de béns i drets | | 0,00 | 0,00 |
| 6. (-)Altres devolucions a l'entitat o entitats propietàries | | 0,00 | 0,00 |
| TOTAL | | 0,00 | 0,00 |

b) Altres operacions amb l'entitat o entitats propietàries

ALTRES OPERACIONS AMB LA/LES ENTITAT/S PROPIETÀRIA/ES

| | Notes a la memòria | 2018 | 2017 |
|--|--------------------|-------------|-------------|
| I. Ingr.i despeses recon. directament al cte. del rtat. econòm. patrim. (1+2+3) | | 0,00 | 0,00 |
| 1. Transferències i subvencions | | 0,00 | 0,00 |
| 1.1. Ingressos | | 0,00 | 0,00 |
| 1.2. Despeses | | 0,00 | 0,00 |
| 2. Prestació de serveis i vendes de béns | | 0,00 | 0,00 |
| 2.1. Ingressos | | 0,00 | 0,00 |
| 2.2. Despeses | | 0,00 | 0,00 |
| 3. Altres | | 0,00 | 0,00 |
| 3.1. Ingressos | | 0,00 | 0,00 |
| 3.2. Despeses | | 0,00 | 0,00 |
| II. Ingressos i despeses reconegudes directament al patrimoni net (1+2) | | 0,00 | 0,00 |
| 1. Subvencions rebudes | | 0,00 | 0,00 |
| 2. Altres | | 0,00 | 0,00 |
| TOTAL (I + II) | | 0,00 | 0,00 |

ESTAT DE FLUXES D'EFECTIU

FLUXES D'EFECTIU a 31/12/2018

| | Notes a la memòria | Exercici 2018 | Exercici 2017 |
|--|--------------------|-------------------|--------------------|
| I.FLUXES D'EFECTIU DE LES ACTIVITATS DE GESTIÓ | | | |
| A) Cobraments | | 295.659,60 | 498.949,58 |
| 1.Ingressos tributaris i urbanístics | | 110.572,15 | 143.149,90 |
| 2.Transferències i subvencions rebudes | | 125.390,76 | 296.312,26 |
| 3.Vendes i prestacions de serveis | | 54.009,02 | 57.339,31 |
| 4.Gestió de recursos recaptats per compte d'altres ens | | 0,00 | 0,00 |
| 5.Interessos i dividendes cobrats | | 0,00 | 0,00 |
| 6.Altres cobraments | | 5.687,67 | 2.148,11 |
| B) Pagaments | | 213.878,83 | 197.798,23 |
| 7.Despeses de personal | | 54.550,49 | 56.075,98 |
| 8.Transferències i subvencions concedides | | 2.450,62 | 7.550,14 |
| 9.Aprovisionaments | | 0,00 | 0,00 |
| 10.Altres despeses de gestió | | 151.724,34 | 128.410,92 |
| 11.Gestió de recursos recaptats per compte d'altres ens | | 0,00 | 0,00 |
| 12.Interessos pagats | | 147,09 | 62,15 |
| 13.Altres pagaments | | 5.006,29 | 5.699,04 |
| Fluxes nets d'efectiu de les activitats de gestió (+A-B) | | 81.780,77 | 301.151,35 |
| II.FLUXES D'EFECTIU DE LES ACTIVITATS D'INVERSIÓ | | | |
| C) Cobraments | | 0,00 | 0,00 |
| 1.Venda d'inversions reals | | 0,00 | 0,00 |
| 2.Venda d'actius financers | | 0,00 | 0,00 |
| 3.Unitat d'activitat | | 0,00 | 0,00 |
| 4.Altres cobraments de les activitats d'inversió | | 0,00 | 0,00 |
| D) Pagaments | | 92.466,97 | 102.838,98 |
| 5.Compra d'inversions reals | | 92.466,97 | 102.838,98 |
| 6.Compra d'actius financers | | 0,00 | 0,00 |
| 7.Unitat d'activitat | | 0,00 | 0,00 |
| 8.Altres pagaments de les activitats d'inversió | | 0,00 | 0,00 |
| Fluxes nets d'efectiu de les activitats d'inversió (+C-D) | | -92.466,97 | -102.838,98 |
| III.FLUXES D'EFECTIU DE LES ACTIVITATS DE FINANÇAMENT | | | |
| E) Augments al patrimoni | | 0,00 | 0,00 |

FLUXES D'EFECTIU a 31/12/2018

| Notes a la memòria | Exercici 2018 | Exercici 2017 |
|--|-------------------|-------------------|
| 1.Cobraments per aportacions de l'entitat o entitats propietàries | 0,00 | 0,00 |
| F) Pagaments a l'entitat o entitats propietàries | 0,00 | 0,00 |
| 2.Devolució d'aportacions i repartiment de rtats. a l'entitat o ee.propietàries | 0,00 | 0,00 |
| G) Cobraments per emissió de passius financers | 0,00 | 0,00 |
| 3.Obligacions i altres valors negociables | 0,00 | 0,00 |
| 4.Préstecs rebuts | 0,00 | 0,00 |
| 5.Altres deutes | 0,00 | 0,00 |
| H) Pagaments per reemborsament de passius financers | 0,00 | 0,00 |
| 6.Obligacions i altres valors negociables | 0,00 | 0,00 |
| 7.Préstecs rebuts | 0,00 | 0,00 |
| 8.Altres deutes | 0,00 | 0,00 |
| Fluxes nets d'efectiu de las activitats de finançament (+E-F+G-H) | 0,00 | 0,00 |
| IV.FLUXES D'EFECTIU PENDENTS DE CLASSIFICACIÓ | | |
| I) Cobraments pendents d'aplicació | 24.431,42 | -17.076,51 |
| J) Pagaments pendents d'aplicació | 19.813,20 | -25.606,90 |
| Fluxes nets d'efectiu pendents de classificació (+I-J) | 4.618,22 | 8.530,39 |
| V.EFECTE DE LES VARIACIONS DELS TIPUS DE CANVI | 0,00 | 0,00 |
| VI.INC./DISM. NETA DE L'EFECTIU I ACT.LÍQUIDS EQUIV.A L'EFECTIU (I+II+III+IV+V) | -6.067,98 | 206.842,76 |
| Efectiu i actius líquids equivalents a l'efectiu a l'inici de l'exercici | 495.319,91 | 288.477,15 |
| Efectiu i actius líquids equivalents a l'efectiu al final de l'exercici | 489.251,93 | 495.319,91 |

ESTAT DE LIQUIDACIÓ DEL PRESSUPOST

SITUACIÓ DE DESPESES. PRESSUPOST D'EXERCICI CORRENT

Liquidació del pressupost de despeses (Resum General per Ap.Press. (IGAE; per orgànica/programa/econòmica))

| Org. | Prog. | Econ. | Descripció | CRÈDITS PRESSUPOSTARIS | | | | | Pagaments | Obligacions pendents de pagament | Romanents de crèdit |
|------|-------|-------|-------------------------------------|------------------------|---------------|------------|----------------------|-------------------------------|-----------|----------------------------------|---------------------|
| | | | | Inicials | Modificacions | Definitius | Despeses compromeses | Obligacions reconegudes netes | | | |
| 0 | 011 | 35900 | Altres despeses financeres. | 150,00 | 0,00 | 150,00 | 147,09 | 147,09 | 147,09 | 0,00 | 2,91 |
| 0 | 150 | 21200 | Edificis i altres construccions. | 4.500,00 | 0,00 | 4.500,00 | 1.323,69 | 1.323,69 | 1.323,69 | 0,00 | 3.176,31 |
| 0 | 150 | 21300 | Maquinària i instal·lacions | 8.000,00 | 0,00 | 8.000,00 | 10.466,00 | 10.466,00 | 10.364,05 | 101,95 | -2.466,00 |
| 0 | 1532 | 63103 | Arranjament camins públics | 49.778,31 | 0,00 | 49.778,31 | 49.778,31 | 49.778,31 | 49.778,31 | 0,00 | 0,00 |
| 0 | 160 | 60002 | Col·lector EDAR | 0,00 | 2.000,00 | 2.000,00 | 0,00 | 0,00 | 0,00 | 0,00 | 2.000,00 |
| 0 | 160 | 63206 | Arranjament clavegueram escola | 7.500,00 | 0,00 | 7.500,00 | 7.495,95 | 7.495,95 | 7.495,95 | 0,00 | 4,05 |
| 0 | 163 | 22700 | Neteja i acondiciament. | 16.000,00 | 0,00 | 16.000,00 | 12.001,14 | 12.001,14 | 12.001,14 | 0,00 | 3.998,86 |
| 0 | 170 | 63104 | Actuació incendis | 3.179,30 | 0,00 | 3.179,30 | 3.179,30 | 3.179,30 | 3.179,30 | 0,00 | 0,00 |
| 0 | 221 | 16000 | Seguretat Social. | 16.500,00 | 0,00 | 16.500,00 | 14.146,16 | 14.146,16 | 14.146,16 | 0,00 | 2.353,84 |
| 0 | 323 | 62200 | Acondicionament escola municipal | 0,00 | 6.050,00 | 6.050,00 | 6.050,00 | 6.050,00 | 6.050,00 | 0,00 | 0,00 |
| 0 | 330 | 48002 | Aportació Escola | 450,00 | 0,00 | 450,00 | 450,00 | 450,00 | 450,00 | 0,00 | 0,00 |
| 0 | 330 | 48003 | Aportacions entitats i associacions | 800,00 | 0,00 | 800,00 | 539,42 | 539,42 | 539,42 | 0,00 | 260,58 |
| 0 | 338 | 22608 | Aportacions a festes populars | 12.000,00 | 0,00 | 12.000,00 | 11.648,42 | 11.648,42 | 11.648,42 | 0,00 | 351,58 |
| 0 | 338 | 22609 | Activitats culturals i esportives. | 500,00 | 0,00 | 500,00 | 371,00 | 371,00 | 371,00 | 0,00 | 129,00 |
| 0 | 450 | 21000 | Infraestructures | 12.500,00 | 0,00 | 12.500,00 | 9.820,61 | 9.820,61 | 9.820,61 | 0,00 | 2.679,39 |
| 0 | 912 | 10000 | Retribucions bàsiques. | 4.800,00 | 0,00 | 4.800,00 | 4.731,37 | 4.731,37 | 4.731,37 | 0,00 | 68,63 |
| 0 | 912 | 23000 | Dels membres dels òrgans de govern. | 2.200,00 | 0,00 | 2.200,00 | 1.400,00 | 1.400,00 | 1.400,00 | 0,00 | 800,00 |
| 0 | 912 | 23100 | Dels membres dels òrgans de govern. | 700,00 | 0,00 | 700,00 | 0,00 | 0,00 | 0,00 | 0,00 | 700,00 |
| 0 | 912 | 23300 | Altres indemnitzacions. | 2.400,00 | 0,00 | 2.400,00 | 3.048,54 | 3.048,54 | 3.048,54 | 0,00 | -648,54 |
| 0 | 920 | 12000 | Sous del grup A1. | 20.800,00 | 0,00 | 20.800,00 | 17.146,97 | 17.146,97 | 17.146,97 | 0,00 | 3.653,03 |
| 0 | 920 | 13000 | Retribucions bàsiques. | 21.900,00 | 0,00 | 21.900,00 | 21.690,25 | 21.690,25 | 21.690,25 | 0,00 | 209,75 |
| 0 | 920 | 16205 | Assegurances. | 500,00 | 0,00 | 500,00 | 1.199,16 | 1.199,16 | 1.199,16 | 0,00 | -699,16 |

SITUACIÓ DE DESPESES. PRESSUPOST D'EXERCICI CORRENT

Liquidació del pressupost de despeses (Resum General per Ap.Press. (IGAE; per orgànica/programa/econòmica))

| Org. | Prog. | Econ. | Descripció | CRÈDITS PRESSUPOSTARIS | | | | | Pagaments | Obligacions pendents de pagament | Romanents de crèdit |
|------|-------|-------|--|------------------------|---------------|------------|----------------------|-------------------------------|-----------|----------------------------------|---------------------|
| | | | | Inicials | Modificacions | Definitius | Despeses compromeses | Obligacions reconegudes netes | | | |
| 0 | 920 | 20600 | Arrendaments d'equips per a processos d'informació. | 500,00 | 0,00 | 500,00 | 425,92 | 425,92 | 425,92 | 0,00 | 74,08 |
| 0 | 920 | 21400 | Elements de transport. | 1.500,00 | 0,00 | 1.500,00 | 45,41 | 45,41 | 45,41 | 0,00 | 1.454,59 |
| 0 | 920 | 22000 | Ordinari no inventariable. | 500,00 | 0,00 | 500,00 | 236,46 | 236,46 | 236,46 | 0,00 | 263,54 |
| 0 | 920 | 22001 | Premsa, revistes, llibres i altres publicacions. | 500,00 | 0,00 | 500,00 | 134,40 | 134,40 | 134,40 | 0,00 | 365,60 |
| 0 | 920 | 22002 | Material informàtic no inventariable. | 400,00 | 0,00 | 400,00 | 0,00 | 0,00 | 0,00 | 0,00 | 400,00 |
| 0 | 920 | 22100 | Energia elèctrica. | 16.000,00 | 0,00 | 16.000,00 | 15.681,83 | 15.681,83 | 15.672,03 | 9,80 | 318,17 |
| 0 | 920 | 22101 | Aigua. | 100,00 | 0,00 | 100,00 | 2.323,51 | 2.323,51 | 2.323,51 | 0,00 | -2.223,51 |
| 0 | 920 | 22103 | Combustibles i carburants. | 1.200,00 | 0,00 | 1.200,00 | 1.169,78 | 1.169,78 | 1.169,78 | 0,00 | 30,22 |
| 0 | 920 | 22110 | Productes de neteja i acondicionament. | 250,00 | 0,00 | 250,00 | 76,35 | 76,35 | 76,35 | 0,00 | 173,65 |
| 0 | 920 | 22111 | Subministraments de recanvis de maquinària, utilitatge i elements de | 500,00 | 0,00 | 500,00 | 877,69 | 877,69 | 877,69 | 0,00 | -377,69 |
| 0 | 920 | 22112 | Subministraments de material electrònic, elèctric i de telecomunicac | 300,00 | 0,00 | 300,00 | 0,00 | 0,00 | 0,00 | 0,00 | 300,00 |
| 0 | 920 | 22199 | Altres subministraments. | 4.000,00 | 0,00 | 4.000,00 | 1.295,09 | 1.295,09 | 1.295,09 | 0,00 | 2.704,91 |
| 0 | 920 | 22200 | Serveis de telecomunicacions. | 2.800,00 | 0,00 | 2.800,00 | 1.205,27 | 1.205,27 | 1.165,27 | 40,00 | 1.594,73 |
| 0 | 920 | 22201 | Postals. | 2.500,00 | 0,00 | 2.500,00 | 90,46 | 90,46 | 90,46 | 0,00 | 2.409,54 |
| 0 | 920 | 22400 | Assegurances | 2.200,00 | 0,00 | 2.200,00 | 2.030,83 | 2.030,83 | 2.030,83 | 0,00 | 169,17 |
| 0 | 920 | 22500 | Tributs estatals. | 100,00 | 0,00 | 100,00 | 16,82 | 16,82 | 16,82 | 0,00 | 83,18 |
| 0 | 920 | 22501 | Tributs de les comunitats autònomes. | 20.000,00 | 0,00 | 20.000,00 | 21.790,68 | 21.790,68 | 21.790,68 | 0,00 | -1.790,68 |
| 0 | 920 | 22600 | Despeses diverses. | 4.392,59 | 0,00 | 4.392,59 | 3.453,74 | 3.453,74 | 3.453,74 | 0,00 | 938,85 |
| 0 | 920 | 22602 | Publicitat i propaganda. | 1.800,00 | 0,00 | 1.800,00 | 3.140,31 | 3.140,31 | 3.020,31 | 120,00 | -1.340,31 |
| 0 | 920 | 22603 | Publicació en diaris oficials. | 1.400,00 | 0,00 | 1.400,00 | 1.659,60 | 1.659,60 | 1.659,60 | 0,00 | -259,60 |
| 0 | 920 | 22604 | Jurídics, contenciosos. | 1.500,00 | 0,00 | 1.500,00 | 0,00 | 0,00 | 0,00 | 0,00 | 1.500,00 |
| 0 | 920 | 22701 | Seguretat. | 400,00 | 0,00 | 400,00 | 360,54 | 360,54 | 360,54 | 0,00 | 39,46 |
| 0 | 920 | 22706 | Estudis i treballs tècnics. | 6.000,00 | 0,00 | 6.000,00 | 3.410,10 | 3.410,10 | 3.410,10 | 0,00 | 2.589,90 |
| 0 | 920 | 22708 | Serveis de recaptació a favor de l'entitat. | 4.600,00 | 0,00 | 4.600,00 | 6.646,48 | 6.646,48 | 6.646,48 | 0,00 | -2.046,48 |
| 0 | 920 | 22799 | Altres treballs realitzats per altres empreses i professionals. | 44.000,00 | 0,00 | 44.000,00 | 23.030,65 | 23.030,65 | 22.421,82 | 608,83 | 20.969,35 |
| 0 | 920 | 46500 | Transferències C. Comarcal | 8.000,00 | 0,00 | 8.000,00 | 1.461,20 | 1.461,20 | 1.461,20 | 0,00 | 6.538,80 |
| 0 | 920 | 60001 | Antiga escola | 5.000,00 | -5.000,00 | 0,00 | 0,00 | 0,00 | 0,00 | 0,00 | 0,00 |

SITUACIÓ DE DESPESES. PRESSUPOST D'EXERCICI CORRENT

Liquidació del pressupost de despeses (Resum General per Ap.Press. (IGAE; per orgànica/programa/econòmica))

| Org. | Prog. | Econ. | Descripció | CRÈDITS PRESSUPOSTARIS | | | | | | | Pagaments | Obligacions pendents de pagament | Romanents de crèdit |
|--------------|-------|-------|--|------------------------|-----------------|-------------------|----------------------|-------------------------------|--|-------------------|-----------|----------------------------------|---------------------|
| | | | | Inicials | Modificacions | Definitius | Despeses compromeses | Obligacions reconegudes netes | | | | | |
| 0 | 920 | 62101 | Senyalització informativa | 1.500,00 | 0,00 | 1.500,00 | 0,00 | 0,00 | | 0,00 | | 1.500,00 | |
| 0 | 920 | 62600 | Equips informàtics i accessoris - Ajuntament | 0,00 | 3.000,00 | 3.000,00 | 2.510,31 | 2.510,31 | | 2.510,31 | | 489,69 | |
| TOTAL | | | | 317.100,20 | 6.050,00 | 323.150,20 | 269.706,81 | 269.706,81 | | 268.826,23 | | 53.443,39 | |

SITUACIÓ D'INGRESSOS. PRESSUPOST D'EXERCICI CORRENT

Liquidació del pressupost d'ingressos (Resum General per Ap.Press. (IGAE; per econòmica))

| Econ. | Descripció | Previsions pressupostàries | | | | | | | | | |
|-------|--|----------------------------|---------------|------------------------|------------------|-----------------|-------------------|-----------------------|-----------------|-----------------------------|--------------------------|
| | | Previsions inicials | Modificacions | Previsions definitives | Drets reconeguts | Drets anul.lats | Drets cancel.lats | Drets reconeguts nets | Recaptació neta | Drets pendents de cobrament | Excés / defecte previsió |
| 11200 | Impost sobre béns immobles. Béns immobles de naturales | 3.500,00 | 0,00 | 3.500,00 | 3.559,52 | 0,00 | 0,00 | 3.559,52 | 3.271,98 | 287,54 | 59,52 |
| 11300 | Impost sobre béns immobles. Béns immobles de naturales | 78.000,00 | 0,00 | 78.000,00 | 79.759,52 | 0,00 | 0,00 | 79.759,52 | 49.908,69 | 29.850,83 | 1.759,52 |
| 11500 | Impost sobre vehicles de tracció mecànica. | 9.500,00 | 0,00 | 9.500,00 | 8.807,79 | 0,00 | 0,00 | 8.807,79 | 7.525,00 | 1.282,79 | -692,21 |
| 11600 | Impost sobre increment del valor dels terrenys de natu | 1.000,00 | 0,00 | 1.000,00 | 4.965,95 | 133,29 | 0,00 | 4.832,66 | 4.810,33 | 22,33 | 3.832,66 |
| 13000 | Impost sobre activitats econòmiques. | 700,00 | 0,00 | 700,00 | 0,00 | 0,00 | 0,00 | 0,00 | 0,00 | 0,00 | -700,00 |
| 29000 | Impost sobre construccions, instal·lacions i obres. | 7.000,00 | 0,00 | 7.000,00 | 4.230,24 | 0,00 | 0,00 | 4.230,24 | 4.230,24 | 0,00 | -2.769,76 |
| 30000 | Servei de proveïment d'aigua. | 22.000,00 | 0,00 | 22.000,00 | 16.621,60 | 0,00 | 0,00 | 16.621,60 | 11.156,40 | 5.465,20 | -5.378,40 |
| 30200 | Servei de recollida d'escombraries. | 16.000,00 | 0,00 | 16.000,00 | 16.152,84 | 0,00 | 0,00 | 16.152,84 | 11.739,63 | 4.413,21 | 152,84 |
| 30400 | Cànon de sanejament. | 20.000,00 | 0,00 | 20.000,00 | 19.420,08 | 0,00 | 0,00 | 19.420,08 | 9.844,62 | 9.575,46 | -579,92 |
| 30902 | DRETS DE CONNEXIÓ A SISTEMES GENERALS | 900,00 | 0,00 | 900,00 | 0,00 | 0,00 | 0,00 | 0,00 | 0,00 | 0,00 | -900,00 |
| 32500 | Taxa per expedició de documents. | 400,00 | 0,00 | 400,00 | 0,00 | 0,00 | 0,00 | 0,00 | 0,00 | 0,00 | -400,00 |
| 33800 | Compensació de Telefónica de España, SA. | 500,00 | 0,00 | 500,00 | 1.841,76 | 0,00 | 0,00 | 1.841,76 | 1.841,76 | 0,00 | 1.341,76 |
| 39211 | Recàrrec de constrenyiment. | 600,00 | 0,00 | 600,00 | 1.098,21 | 0,00 | 0,00 | 1.098,21 | 1.098,21 | 0,00 | 498,21 |
| 39300 | Interessos de demora. | 600,00 | 0,00 | 600,00 | 766,97 | 0,00 | 0,00 | 766,97 | 766,97 | 0,00 | 166,97 |

SITUACIÓ D'INGRESSOS. PRESSUPOST D'EXERCICI CORRENT

Liquidació del pressupost d'ingressos (Resum General per Ap.Press. (IGAE; per econòmica))

| Econ. | Descripció | Previsions pressupostàries | | | | | | Drets reconeguts nets | Recaptació neta | Drets pendents de cobrament | Excés / defecte previsió |
|-------|--|----------------------------|-----------------|------------------------|-------------------|-----------------|-------------------|-----------------------|-------------------|-----------------------------|--------------------------|
| | | Previsions inicials | Modificacions | Previsions definitives | Drets reconeguts | Drets anul.lats | Drets cancel.lats | | | | |
| 39900 | Altres ingressos diversos. | 5.738,92 | 0,00 | 5.738,92 | 4.216,75 | 1.453,90 | 0,00 | 2.762,85 | 2.762,85 | 0,00 | -2.976,07 |
| 42000 | Participació en els tributs de l'Estat. | 27.500,00 | 0,00 | 27.500,00 | 27.202,68 | 585,61 | 0,00 | 26.617,07 | 26.617,07 | 0,00 | -882,93 |
| 45003 | De l'administració general de les comunitats autònomes | 38.500,00 | 0,00 | 38.500,00 | 36.926,50 | 0,00 | 0,00 | 36.926,50 | 36.926,50 | 0,00 | -1.573,50 |
| 45004 | Subvenció jutjat de pau | 400,00 | 0,00 | 400,00 | 0,00 | 0,00 | 0,00 | 0,00 | 0,00 | 0,00 | -400,00 |
| 45005 | Subvenció càrrecs electes | 5.000,00 | 0,00 | 5.000,00 | 0,00 | 0,00 | 0,00 | 0,00 | 0,00 | 0,00 | -5.000,00 |
| 45006 | Subvenció pla director aigua | 5.500,00 | 0,00 | 5.500,00 | 0,00 | 0,00 | 0,00 | 0,00 | 0,00 | 0,00 | -5.500,00 |
| 45007 | Altres subvencions corrents | 2.000,00 | 0,00 | 2.000,00 | 0,00 | 0,00 | 0,00 | 0,00 | 0,00 | 0,00 | -2.000,00 |
| 46103 | Altres subvencions corrents | 20.500,00 | 0,00 | 20.500,00 | 6.071,67 | 0,00 | 0,00 | 6.071,67 | 6.071,67 | 0,00 | -14.428,33 |
| 75001 | arranjament camins municipals | 48.608,52 | 0,00 | 48.608,52 | 19.443,41 | 0,00 | 0,00 | 19.443,41 | 19.443,41 | 0,00 | -29.165,11 |
| 76100 | Arranjament camí incendis | 0,00 | 0,00 | 0,00 | 2.652,76 | 0,00 | 0,00 | 2.652,76 | 2.652,76 | 0,00 | 2.652,76 |
| 76110 | Arranjament camí incendis | 2.652,76 | 0,00 | 2.652,76 | 0,00 | 0,00 | 0,00 | 0,00 | 0,00 | 0,00 | -2.652,76 |
| 76111 | PEXI.Arranjament Clavegueram | 0,00 | 0,00 | 0,00 | 5.608,00 | 0,00 | 0,00 | 5.608,00 | 5.608,00 | 0,00 | 5.608,00 |
| 87000 | Per a despeses generals. | 0,00 | 6.050,00 | 6.050,00 | 0,00 | 0,00 | 0,00 | 0,00 | 0,00 | 0,00 | -6.050,00 |
| | TOTAL | 317.100,20 | 6.050,00 | 323.150,20 | 259.346,25 | 2.172,80 | 0,00 | 257.173,45 | 206.276,09 | 50.897,36 | -65.976,75 |

RESULTAT PRESSUPOSTARI a 31/12/2018

| | DRETS RECONEGUTS NETS | OBLIGACIONS RECONEGUDES NETES | AJUSTOS | RESULTAT PRESSUPOSTARI |
|--|-----------------------|-------------------------------|---------|------------------------|
| a. Operacions corrents | 229.469,28 | 200.692,94 | | 28.776,34 |
| b. Operacions de capital | 27.704,17 | 69.013,87 | | -41.309,70 |
| 1. Total operacions no financeres (a+b) | 257.173,45 | 269.706,81 | | -12.533,36 |
| c. Actius financers | 0,00 | 0,00 | | 0,00 |
| d. Passius financers | 0,00 | 0,00 | | 0,00 |

RESULTAT PRESSUPOSTARI a 31/12/2018

| | DRETS RECONEGUTS NETS | OBLIGACIONS RECONEGUDES NETES | AJUSTOS | RESULTAT PRESSUPOSTARI |
|---|-----------------------|----------------------------------|------------------|---------------------------|
| 2. Total operacions financeres (c+d) | 0,00 | 0,00 | | 0,00 |
| I. RESULTAT PRESSUPOSTARI DE L'EXERCICI (I=1+2) | 257.173,45 | 269.706,81 | | -12.533,36 |
| AJUSTOS: | | | | |
| 3. Crèdits gastats finançats amb romanent de tresoreria per a despeses grals. | | | 3.560,31 | |
| 4. Desviacions de finançament negatiu de l'exercici | | | 29.165,11 | |
| 5. Desviacions de finançament positiu de l'exercici | | | 2.272,05 | |
| II. TOTAL AJUSTOS (II=3+4+5) | | | 30.453,37 | |
| RESULTAT PRESSUPOSTARI AJUSTAT (I+II) | | | | 17.920,01 |

MEMÒRIA

1. Organització

El municipi de Mont-ral és l'entitat bàsica d'organització territorial i l'element de participació ciutadana en els assumptes públics que afecten directament els seus interessos.

El municipi gaudeix d'autonomia, té personalitat jurídica i plena capacitat per a l'exercici de les funcions públiques que té encomanades, per representar els interessos de la seva col·lectivitat i per gestionar els serveis públics, la titularitat dels quals assumeix.

Son elements del municipi el territori (34,5Km²) i la població (167habitants de dret, segons el cens de 01/01/2018).

El municipi de Mont-ral està situat a la comarca Alt Camp.

1.1. Principals fonts de finançament de l'entitat

El finançament de les operacions de l'entitat presenta els següents percentatges sobre el total d'ingressos.

| Concepte | % |
|---------------------------|----------|
| Impostos directes | 37,70% |
| Impostos indirectes | 1,64% |
| Taxes i altres ingressos | 22,81% |
| Transferències corrents | 27,07% |
| Ingressos patrimonials | 0,00% |
| Alienació d'Inversions | 0,00% |
| Transferències de capital | 10,78% |
| Actius financers | 0,00% |
| Passius financers | 0,00% |

1.2. Estructura organitzativa

L'estructura organitzativa bàsica, en els seus nivells polític i administratiu és:

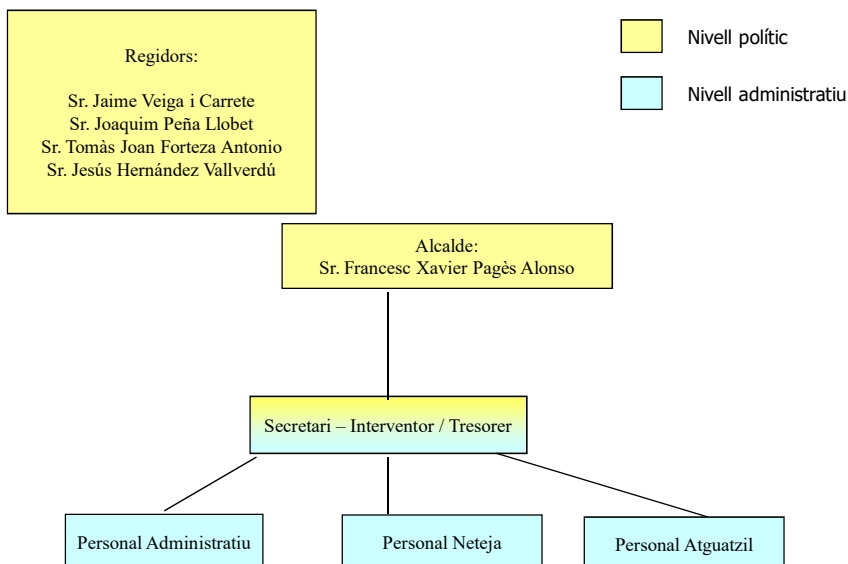

Nombre mitjà d'empleats

El nombre mitjà d'empleats durant l'exercici i a 31 de desembre, tant funcionaris com personal

| Concepte | Número mitjà d'empleats durant l'exercici | | | Número empleats a 31 de desembre | | |
|---------------------|---|-------------|-------------|----------------------------------|----------|----------|
| | Homes | Dones | TOTAL | Homes | Dones | TOTAL |
| Personal funcionari | 1,00 | | 1,00 | 1 | | 1 |
| Personal laboral | 0,50 | 0,75 | 1,25 | 1 | 2 | 3 |
| Personal eventual | | | 0,00 | | | 0 |
| Total | 1,50 | 0,75 | 2,25 | 2 | 2 | 4 |

1.3. Entitats del grup, multigrup i associades

En el seu cas, les entitats del grup, multigrup i associades de les que forma part l'entitat comptable són:

| Entitat | Activitat | % Participació |
|---------|-----------|----------------|
|---------|-----------|----------------|

2. Gestió indirecta de serveis públics, convenis i altres formes de col·laboració

Els serveis públics gestionats de forma indirecta, convenis i altres formes de col·laboració públic-privades, presenten el següent detall:

L'ens local presta directament tots els serveis.

| Dades identificatives | | | | | | | Préstecs | |
|--|----------------|-----------------------|-------------------------------------|---------------------------|----------------------------------|--------------------------------|--|---------------------------------|
| entitat amb la qual s'efectua la gestió | Objecte | Data concessió | Termini afectats a la gestió | Béns domini públic | Aportacions no dineràries | Subvencions compromeses | Avançaments participatius, reintegrables subordinats o altres | Béns objecte de reversió |

3. Bases de presentació dels comptes

1. Imatge fidel

a) Requisits informació

Els principis comptables públics i els criteris comptables no aplicats per interferir en l'objectiu de la imatge fidel i, en el seu cas, incidència en els comptes anuals son :

- S'han aplicat tots els principis i criteris comptables públics. No existeixen raons excepcionals per les quals no s'hagin aplicat disposicions legals en matèria comptable.

b) Principis comptables

Els principis i criteris comptables públics que han estat aplicats per a la consecució de l'objectiu de la imatge fidel i la informació complementària necessària per aconseguir-la, son:

- En l'elaboració dels comptes anuals s'han aplicat els principis de comptabilitat pública generalment acceptats.
- Els comptes anuals s'han obtingut dels registres comptables tancats a 31 de desembre de 2018, i es presenten d'acord amb les disposicions legals en matèria comptable, amb l'objecte de mostrar la imatge fidel del patrimoni i de la situació financera a la data esmentada, i del resultat de l'execució del pressupost de l'Entitat corresponents a l'exercici anual acabat a la mateixa data.

2. Comparació de la informació

La informació corresponent al exercici 2018 es mostra comparativa amb la de l'exercici anterior.

Els Comptes Anuals de l'exercici poden ser comparades amb les de l'exercici anterior.

Els Comptes Anuals de l'exercici si poden ser comparats.

Per facilitar la comparança han estat adaptats els imports de l'exercici precedent amb els següents criteris:

- Les dades dels diferents estats romanen amb idèntica tipologia en quan als saldos que reflecteixen en funció de la informació que ofereixen envers execució pressupostaria, disponibilitat, exigibilitat i resultats

3. Canvis en criteris de comptabilització

No hi ha canvis de criteris de comptabilització respecte als habitualment utilitzats d'acord amb la legislació vigent.

4. Canvis en estimacions comptables

A continuació es detallen els canvis realitzats en estimacions comptables i la seva incidència en els Comptes Anuals:

- No aplicable.

4. Normes de reconeixement i valoració

Les principals normes de valoració utilitzades per l'Entitat en l'elaboració dels seus comptes anuals per a l'exercici 2018, d'acord amb les establertes pel Pla General de Comptabilitat Pública, han estat les següents..

1. Immobilitzat material

L'immobilitzat material són els actius tangibles, mobles i immobles, que compleixen les condicions especificades en la norma de reconeixement i valoració número 1 de la segona part del Pla General de Comptabilitat Pública adaptat a l'Administració Local, annex a la ICAL.

A l'establir els criteris de valoració dels béns registrats en aquest epígraf, s'han tingut en compte el tipus d'actiu de què es tracta i la forma d'adquisició d'aquest.

Amb caràcter general s'ha seguit el criteri de valoració del preu d'adquisició o cost de producció, i en el seu defecte el valor raonable.

La valoració inicial dels elements patrimonials que pertanyen a l'immobilitzat material es realitza al cost, essent aplicables diferents sistemes de valoració en funció del tipus d'actiu i la forma d'adquisició o producció.

La valoració posterior, utilitza el tractament general, és a dir, el model del cost, per a les diferents classes d'immobilitzat material. D'aquesta forma, amb posterioritat al seu reconeixement inicial com actius, tots els elements de l'immobilitzat material, es comptabilitzen per la seva valoració inicial, incrementada, en el seu cas, pels desemborsaments posteriors, i descomptant l'amortització acumulada practicada i la correcció valorativa acumulada per deteriorament que hagin sofert al llarg de la seva vida útil.

Amortització:

L'amortització és la distribució sistemàtica de la depreciació d'un actiu al llarg de la seva vida útil. La seva determinació es realitza, a cada moment, distribuint la base amortitzable del bé entre la vida útil que resti, segons el mètode d'amortització utilitzat. La base amortitzable serà igual al valor comptable del bé a cada moment llevant-li en el seu cas el valor residual que pugui tenir.

El mètode d'amortització utilitzat per als elements de l'immobilitzat material és el mètode d'amortització linial.

La dotació de l'amortització es reconeix com una despesa en el resultat de l'exercici per la part corresponent al valor comptable a l'estar registrat l'immobilitzat pel model de cost i el seu càlcul és en funció de la vida útil, corresponent aproximadament als següents percentatges:

| Percentatge d'amortització anual | Coefficient d'amortització | Vida útil |
|--|-----------------------------------|------------------|
| Construccions | 2 | 50 |
| Infraestructures, pavimentació | 5,88 | 17 |
| Infraestructures general | 3,33 | 30 |
| Béns del patrimoni històric | 2 | 50 |
| Maquinària i utilitatge | 10 | 10 |
| Instal·lacions tècniques i altres instal·lacions | 8,33 | 12 |
| Mobiliari | 10 | 10 |
| Equips per a processos d'informació | 12,5 | 8 |
| Elements de transport | 10 | 10 |
| Altre immobilitzat material | 10 | 10 |

Existeixen excepcions al càlcul de l'amortització: els terrenys tenen una vida ilimitada i per tant no s'amortitzen. Passa el mateix amb immobilitzats tals com: mines, canteres i abocadors. I en el cas particular dels béns del patrimoni històric, amb una vida útil ilimitada o bé limitada però impossible d'estimar-la amb fiabilitat, tampoc no se'ls aplicarà el règim d'amortització.

2. Patrimoni públic del sòl

El patrimoni públic del sòl són actius no corrents materialitzats generalment en béns immobles, afectats al destí de l'esmentat patrimoni.

Aquests béns es registren quan compleixen els criteris de reconeixement d'un actiu previstos en el marc conceptual de la comptabilitat pública del Pla comptable i la seva valoració es realitza segons l'establert en la norma de reconeixement i valoració número 1 de l'Immobilitzat material.

3. Inversions immobiliàries

Les inversions immobiliàries són immobles (terrenys o edificis, considerats en la seva totalitat o en part, o ambdós) que es tenen per obtenir rendes, plusvàlues o ambdues, no per al seu ús en la producció o subministrament de béns o serveis, ni per a fins administratius, ni per a la seva venda en el curs ordinari de les operacions.

Així mateix es consideren inversions immobiliàries aquells béns patrimonials diferents dels que formen el patrimoni públic del sòl que no es classifiquen a la seva entrada en el patrimoni de l'entitat com immobilitzat material.

A les inversions immobiliàries els és d'aplicació l'establert en la norma de reconeixement i valoració número 1 de l'Immobilitzat material.

4. Immobilitzat intangible

L'immobilitzat intangible es concreta en un conjunt d'actius intangibles i drets susceptibles de valoració econòmica de caràcter no monetari i sense aparença física que compleixen, a més, les característiques de permanència en el temps i utilització en la producció de béns i serveis o constitueixen una font de recursos de l'entitat.

Amb caràcter general, s'exclouen de l'immobilitzat intangible i per tant es consideren despesa de l'exercici, aquells béns i drets el preu unitari dels quals i importància relativa, dins la massa patrimonial, així ho aconsellin.

Per a la seva valoració inicial i posterior s'apliquen els criteris establerts en la norma de reconeixement i valoració número 1 de l'immobilitzat material.

Cal establir si la vida útil de cada actiu intangible és definida o indefinida, de forma que hagin o no d'aplicar-se les amortitzacions oportunes. Es considera té una vida útil indefinida quan, sobre la base d'una anàlisi de tots els factors rellevants, no existeix un límit previsible al període al llarg del qual s'espera que l'actiu generi rendiments econòmics o potencial de servei per a l'entitat, o a la utilització en la producció de béns i serveis públics. Els actius amb vida útil indefinida no s'amortitzen, sense perjudici del seu possible deteriorament. Els actius amb vida útil definida s'amortitzen durant la seva vida útil.

5. Arrendaments

L'arrendament és qualsevol acord, amb independència de la seva instrumentació jurídica, pel qual l'arrendador cedeix a l'arrendatari, a canvi de percebre una suma única de diners o una sèrie de pagaments o quotes, el dret a utilitzar un actiu durant un període de temps determinat.

6. Permutes

Els actius s'adquireixen en permuta en aquells supòsits en els que els actius intercanviats no són similars des d'un punt de vista funcional o vida útil i pot establir-se una estimació fiable del valor raonable d'aquests, el valor raonable de l'actiu rebut. Si no pot valorar-se amb fiabilitat el valor raonable de l'actiu rebut, el valor raonable del bé entregat, ajustat per l'import de qualsevol eventual quantitat d'efectiu transferit en l'operació és el que es considera en la comptabilització de la permuta.

S'apliquen els següents criteris generals: davant diferències en la valoració dels actius que sorgeixen al donar de baixa l'actiu entregat, s'imputa l'esmentada diferència al compte del resultat econòmic patrimonial. Quan les diferències entre els valors raonables dels actius intercanviats no s'ajusten, d'acord a la legislació patrimonial aplicable, mitjançant efectiu, es tracten com subvencions rebudes o entregades, segons el cas.

Aquests són els criteris aplicables en els casos de permuta, la qual a més està determinada per certes circumstàncies que la identifiquen com a tal.

7. Actius i passius financers

Actius financers:

Són actius financers el diner en efectiu, els instruments de capital o de patrimoni net d'una altra entitat, els drets a rebre efectiu o un altre actiu financer d'un tercer o d'intercanviar amb un tercer actiu o passius financers en condicions potencialment favorables. Els actius financers es classifiquen en categories i es reconeixen en el balanç quan l'entitat es converteix en part obligada segons les clàusules del contracte o acord mitjançant el qual es formalitza la inversió financera.

Amb caràcter general, la valoració inicial es al valor raonable, excepte els actius financers a curt termini sense tipus d'interès contractual els quals es valoren pel seu valor nominal i els que són a llarg termini pel nominal si és poc significatiu l'efecte de la no actualització. Les fiances i dipòsits es valoren sempre per l'import entregat, sense actualitzar. La valoració posterior és al cost amortitzat, excepte les excepcions esmentades anteriorment, els actius financers a valor raonable amb canvis en resultats i els actius financers disponibles per a la venda.

Al tancament de l'exercici s'efectuen les correccions valoratives necessàries, si existeix evidència objectiva que el valor d'un crèdit s'ha deteriorat per un esdeveniment posterior al reconeixement inicial i que ocasiona una reducció o retràs en els fluxes d'efectiu estimats futurs, com pot ser la insolvència del deutor.

En el cas dels deutors per operacions de gestió i altres comptes a cobrar, s'apliquen les correccions valoratives calculant la quantia en funció d'un percentatge, el qual té en compte l'antiguitat del deute i, en els casos que és possible, mitjançant el tractament individualitzat dels saldos deutors.

Es dona de baixa un actiu financer quan expiren o es transmeten els drets sobre els fluxes d'efectiu que l'actiu genera, sempre que en aquest darrer cas s'hagin transferit de forma substancial els riscos i avantatges inherents a la propietat de l'actiu financer.

Passius financers:

Un passiu financer és l'obligació exigible i incondicional d'entregar efectiu o un altre actiu financer a un tercer o d'intercanviar amb un tercer actiu o passius financers en condicions potencialment desfavorables. Els passius financers es classifiquen en categories a efectes de la seva valoració, existint els tipus:

- √ Passius financers a cost amortitzat
- √ Passius financers a valor raonable amb canvis en resultats

L'entitat reconeix un passiu financer en el balanç quan es converteix en part obligada segons les clàusules contractuals de l'instrument financer. Amb caràcter general, els passius financers a cost amortitzat es valoren inicialment al seu valor raonable, essent el valor raonable de la contraprestació rebuda ajustat amb els costos de transacció que són directament atribuïbles a l'emissió. No obstant, els costos de transacció s'imputen al resultat de l'exercici en el qual es reconeix el passiu quan tenen poca importància relativa.

Existeixen excepcions a la valoració inicial al valor raonable com són: partides a pagar amb venciment a curt termini es valoren pel nominal, partides a pagar a llarg

termini sense tipus d'interès contractual es valoren pel nominal, préstecs rebuts a llarg termini amb interessos subvencionats es valoren per l'import rebut quan l'efecte de la no actualització és poc significatiu, les fiances i dipòsits es valoren sempre per l'import rebut, sense actualitzar.

El criteri general en la valoració posterior és valorar els passius financers a cost amortitzat. A excepció dels casos citats anteriorment com excepcions al criteri general.

La baixa d'un passiu financer en comptes es realitza quan s'extingeix, és a dir, quan l'obligació que donà origen al passiu s'ha complert o cancel·lat.

8. Cobertures comptables

Les operacions de cobertura s'utilitzen de forma que un o diversos instruments financers denominats instruments de cobertura es designen per cobrir un risc específicament identificat que té impacte en el compte del resultat econòmic patrimonial o en l'estat de canvis en el patrimoni net, com a conseqüència de variacions en el valor raonable o en els fluxes d'efectiu d'una o diverses partides cobertes.

Una cobertura es qualifica de cobertura comptable si compleix els requisits exigits en la norma de reconeixement i valoració número 10 del Pla comptable annex a la ICAL, i es regeix pels criteris de comptabilització de l'instrument de cobertura i de la partida coberta regulats en la mateixa norma.

9. Existències

Els béns i serveis compresos en les existències se valoren pel preu d'adquisició o el cost de producció.

El preu d'adquisició comprèn el consignat en factura, els impostos indirectes no recuperables que recauen sobre l'adquisició més tots els costos addicionals produïts fins que els béns es troben en la ubicació i condició necessària per al seu ús, tals com transports, aranzels de duanes, assegurances i altres directament atribuïbles a l'adquisició de les existències.

El cost de producció es determina afegint al preu d'adquisició de les matèries primeres i altres matèries consumides, els costos directament imputables al producte. També s'afegeix la part que raonablement correspon dels costos indirectament imputables als productes, en la mesura en que els costos esmentats corresponen al període de fabricació, elaboració o construcció.

Quan el valor realitzable net de les existències és inferior al seu preu d'adquisició o al seu cost de producció, s'efectuen les oportunes correccions valoratives.

10. Actius construïts o adquirits per a altres entitats

Són béns construïts o adquirits per l'entitat (que és la gestora), amb base al corresponent contracte, conveni o acord, amb l'objectiu que un cop finalitzat el procés d'adquisició o construcció dels esmentats béns es transfereixin necessàriament a una altra entitat destinatària, amb independència que aquesta última participi o no en el seu finançament.

En el cas de construcció dels béns, quan els ingressos i els costos associats al contracte o acord són estimats amb suficient grau de fiabilitat, els ingressos derivats d'aquest es reconeixen en el resultat de l'exercici, en base al grau d'avanç o realització de l'obra al final de cada exercici.

11. Transaccions en moneda estrangera

Són transaccions en moneda estrangera aquelles operacions que s'estableixen o exigeixen la seva liquidació en una moneda estrangera. Es registren, en el moment del seu reconeixement en els comptes anuals, en euros, aplicant a l'import corresponent en moneda estrangera el tipus de canvi al comptat, existent en la data de l'operació.

12. Ingressos i despeses

La imputació dels ingressos i despeses en l'exercici segueix els principis de caràcter econòmic patrimonial i els criteris comptables definits en el marc conceptual de la comptabilitat pública de la primera part del Pla general de la comptabilitat adaptat a l'administració local annex a la ICAL, amb l'objectiu d'aconseguir la imatge fidel dels comptes anuals.

Entre els principis, destacar el del Meritatge, el qual estableix que les transaccions i altres fets econòmics han de reconèixer-se en funció del corrent real de béns i serveis que aquests representen, i no en el moment en el què es produeixi el corrent monetari o financer derivada d'aquells.

Un altre principi que s'aplica és el de Prudència, el qual determina que s'ha de mantenir cert grau de precaució en els judicis dels quals es deriven estimacions sota condicions d'incertesa, de tal manera que els ingressos no es sobrevalorin, i que les despeses no s'infravalorin. Però, a més, l'exercici de la prudència no suposa menysvaloració d'ingressos ni sobrevaloració de despeses, realitzats de forma intencionada, ja que això privaria de neutralitat a la informació, en detriment de la seva fiabilitat.

Pel que fa al principi d'Imputació pressupostària, destacar que les despeses i ingressos pressupostaris s'imputen d'acord amb la seva naturalesa econòmica i, en cas de les despeses, a més, d'acord amb la finalitat que amb ells es pretèn aconseguir.

Quant als criteris de registre o reconeixement comptable dels elements en els comptes anuals, esmentar que el reconeixement d'ingressos en el compte del resultat econòmic patrimonial o en l'estat de canvis en el patrimoni net, té lloc com a conseqüència d'un increment dels recursos econòmics o del potencial de servei de l'entitat, ja sigui mitjançant un increment d'actius, o una disminució dels passius, i

sempre que la seva quantia pugui determinar-se amb fiabilitat. En referència a les despeses, es reconeixen en el compte del resultat econòmic patrimonial o en l'estat de canvis en el patrimoni net, quan es produeix una disminució de recursos econòmics o del potencial de servei de l'entitat, ja sigui mitjançant una disminució en els actius, o un augment en els passius, i sempre que pugui valorar-se o estimar-se la seva quantia amb fiabilitat.

Quan es tracta de despeses i ingressos que també tenen reflex en l'execució del pressupost, l'esmentat reconeixement es realitza quan, d'acord amb el procediment establert en cada cas, es dicten els corresponents actes que determinen el reconeixement de despeses i ingressos pressupostaris. En aquest cas, almenys a la data de tancament del període, encara que no s'hagin dictat els esmentats actes, es reconeixen en el compte del resultat econòmic patrimonial o en l'estat de canvis en el patrimoni net les despeses i ingressos meritats per l'entitat fins a l'esmentada data.

13. Provisions i contingències

Una provisió és un passiu sobre el qual existeix incertesa sobre la seva quantia o venciment. Es reconeix una provisió quan es compleixen determinades condicions regulades en la norma de reconeixement i valoració número 17 de la segona part del Pla General de Comptabilitat Pública adaptat a l'Administració Local, annex a la ICAL.

L'import reconegut com a provisió ha de ser la millor estimació del desemborsament necessari per cancel·lar l'obligació present o per transferir-la a un tercer. Les provisions han de ser objecte de revisió, en la valoració posterior, almenys a fi de cada exercici i ajustades en el seu cas, per reflectir la millor estimació existent en aquell moment.

Un passiu contingent és una obligació possible, sorgida arran de successos passats, l'existència del qual ha de ser confirmada solament per l'ocurrència, o en el seu cas per la no ocurrència, d'un o més esdeveniments incerts en el futur, que no estan completament sota el control de l'entitat; o bé, una obligació present, sorgida arran de successos passats, que no s'ha reconegut comptablement perquè no és probable que l'entitat tingui que satisfer-la o perquè l'import de l'obligació no pot ser valorat amb la suficient fiabilitat.

L'entitat no procedeix al reconeixement de cap passiu contingent en el balanç, tal com regual la norma de reconeixement i valoració número 17 de la segona part del Pla General de Comptabilitat Pública adaptat a l'Administració Local, annex a la ICAL.

14. Transferències i subvencions

Les transferències i subvencions concedides monetàries es comptabilitzen com a despeses en el moment en què es té constància que s'han complert les condicions establertes per a la seva percepció, sense perjudici de la imputació pressupostària, que s'efectua d'acord amb els criteris recollits en la primera part del Pla general comptable adaptat a l'administració local relativa al marc conceptual de la comptabilitat pública. Les transferències i subvencions concedides no monetàries o

en espècie, si s'entrega un actiu l'entitat les reconeix en el moment de l'entrega al beneficiari.

Les transferències rebudes es reconeixen com ingrès imputable al resultat de l'exercici en el qual es reconeixen.

Les subvencions rebudes es consideren no reintegrables i es reconeixen com a ingressos quan existeix un acord individualitzat de concessió de la subvenció a favor de l'entitat, s'han complert les condicions associades al seu gaudi i no existeixen dubtes raonables sobre la seva percepció, sense perjudici de la imputació pressupostària, que s'efectua d'acord amb els criteris recollits en la primera part del Pla general comptable adaptat a l'administració local relativa al marc conceptual de la comptabilitat pública. En la resta de casos les subvencions rebudes es consideren reintegrables i es reconeixen com a passiu.

Les subvencions rebudes es comptabilitzen, amb caràcter general, com a ingressos directament imputats al patrimoni net, en una partida específica, imputant-les al resultat de l'exercici sobre una base sistemàtica i racional de forma correlacionada amb les despeses derivades de la subvenció de la qual es tracta, per la qual cosa es té en compte la finalitat fixada en la seva concessió:

Si la subvenció és per finançar despeses: s'imputen al resultat del mateix exercici en el qual es meritin les despeses que estan finançant.

Si la subvenció és per adquisició d'actius: s'imputen al resultat de cada exercici en proporció a la vida útil del bé, aplicant el mateix mètode que per a la dotació a l'amortització dels esmentats elements, o, en el seu cas, quan es produeixi la seva alienació o baixa en inventari.

Si els actius són no amortitzables, s'imputen com ingressos en l'exercici en el qual es produeixi l'alineació o baixa en inventari d'aquests.

Si la subvenció és per cancel·lació de passius: s'imputen al resultat de l'exercici en el qual es produeixi l'esmentada cancel·lació, llevat quan s'atorguin en relació amb un finançament específic, cas en el qual s'imputen en funció de l'element finançat.

15. Activitats conjuntes

Una activitat conjunta és un acord en virtut del qual dos o més entitats anomenades partícips emprenen una activitat econòmica que es sotmet a gestió conjunta, la qual cosa suposa compartir la potestat de dirigir les polítiques financera i operativa de l'esmentada activitat amb el fi d'obtenir rendiments econòmics o potencial de servei, de tal manera que les decisions estratègiques, tant de caràcter financer com operatiu requereixen el consentiment unànim de tots els partícips.

En el cas d'activitats conjuntes que no requereixen la constitució d'una nova entitat, cada partícep reconeix en els seus comptes anuals, classificats d'acord amb la seva naturalesa, la part proporcional que li correspongui, en funció del seu percentatge de participació, dels actius que controla conjuntament amb la resta de partícips i dels

passius en els que hagi incorregut conjuntament, així com els actius afectes a l'activitat conjunta que controli de forma individual i els passius en els quals incorri individualment com a conseqüència de l'activitat conjunta, i la part proporcional que li correspongui dels ingressos generats i de les despeses incorregudes en l'activitat conjunta, així com les despeses incorregudes individualment com a conseqüència de la seva participació en l'activitat conjunta.

16. Actius en estat de venda

Els actius en estat de venda són actius no financers, exclosos els del patrimoni públic del sòl, classificats inicialment com a no corrents el valor comptable dels quals es recupera fonamentament a través d'una transacció de venda, en comptes de pel seu ús continuat.

La valoració inicial implica que es valoren al valor comptable que correspondria en aquell moment a l'actiu no corrent, segons el model de cost. En la valoració posterior, es valoren al menor valor entre el seu valor comptable, segons el model de cost, i el seu valor raonable menys els costos de venda.

5. Immobilitzat material

1. Moviments durant l'exercici

S'indiquen a continuació els moviments durant l'exercici de cada partida del balanç inclosa en l'epígraf d'Immobilitzat Material i les seves corresponents amortitzacions acumulades i correccions valoratives acumulades.

IMMOBILITZAT MATERIAL a 31/12/2018

| Compte | Descripció | Saldo inicial | Entrades | Augments per traspasos d'altres Aps.Press. | Sortides | Disminucions per traspasos a altres Aps.Press. | Correccions valorat.netes per deterior. de l'exerc. | Amortitzacions de l'exercici | Increment per revalorització a l'exercici | Saldo final |
|------------------------------------|--|-------------------|------------------|--|-------------|--|---|---------------------------------|---|---------------------|
| 210 | Terrenys i béns naturals | 588.415,10 | 0,00 | 0,00 | 0,00 | 0,00 | 0,00 | 0,00 | 0,00 | 588.415,10 |
| 211 | Construccions | 50.301,70 | 0,00 | 0,00 | 0,00 | 0,00 | 0,00 | 2.971,61 | 0,00 | 47.330,09 |
| 212 | Infraestructures | 276.778,56 | 60.453,56 | 0,00 | 0,00 | 0,00 | 0,00 | 4.535,43 | 0,00 | 332.696,69 |
| 214 | Maquinària i utillatge | 1.367,94 | 0,00 | 0,00 | 0,00 | 0,00 | 0,00 | 790,43 | 0,00 | 577,51 |
| 215 | Instal·lacions tècniques i altres instal·lacions | 26.032,62 | 6.050,00 | 0,00 | 0,00 | 0,00 | 0,00 | 8.083,16 | 0,00 | 23.999,46 |
| 216 | Mobiliari | 3.599,75 | 0,00 | 0,00 | 0,00 | 0,00 | 0,00 | 559,30 | 0,00 | 3.040,45 |
| 217 | Equips per a processos d'informació | 198,09 | 2.510,31 | 0,00 | 0,00 | 0,00 | 0,00 | 614,76 | 0,00 | 2.093,64 |
| 218 | Elements de transport | 2.624,93 | 0,00 | 0,00 | 0,00 | 0,00 | 0,00 | 482,14 | 0,00 | 2.142,79 |
| 219 | Altres immobilitzat material | 2.721,48 | 0,00 | 0,00 | 0,00 | 0,00 | 0,00 | 373,44 | 0,00 | 2.348,04 |
| 232 | Infraestructures en curs | 21.598,50 | 0,00 | 20.570,00 | 0,00 | 0,00 | 0,00 | 0,00 | 0,00 | 42.168,50 |
| TOTAL IMMOBILITZAT MATERIAL | | 973.638,67 | 69.013,87 | 20.570,00 | 0,00 | 0,00 | 0,00 | 18.410,27 | 0,00 | 1.044.812,27 |

2. Informació sobre:

a) Costos estimats de desmantellament

Aquest apartat fa referència, si és el cas, als costos estimats de desmantellament de l'actiu i de la restauració del seu emplaçament inclosos com a major valor dels actius, així com grans reparacions o inspeccions generals incorporades especificant les circumstàncies que s'han tingut en compte per a la seva valoració.

b) Vides útils o coeficients d'amortització

En aquest punt s'indiquen les vides útils o coeficients d'amortització utilitzats en els diferents tipus d'elements, així com informació, en el seu cas, sobre els coeficients aplicats a diferents parts d'un mateix element.

Es remet a l'apartat 4.1. de la Memòria on s'especifiquen les Normes de reconeixement i valoració i en el qual es detalla el quadre amb els percentatges d'amortització aplicats per l'entitat, incloent els de l'Immobilitzat Material.

c) Canvis d'estimació

En aquest punt, sempre que tingui incidència significativa en l'exercici present o en exercicis futurs, s'informa dels canvis d'estimació que afecten a valors residuals, als costos estimats de desmantellament de l'actiu i la restauració del seu emplaçament, vides útils i mètodes d'amortització, així com grans reparacions o inspeccions generals.

d) Despeses financeres capitalitzades

Si és el cas, s'indiquen en aquest apartat els imports de les despeses financeres capitalitzades en l'exercici.

e) Model de revalorització

En el cas que s'utilitzi el model de revalorització, en aquest punt s'informa del criteri utilitzat per determinar el valor raonable dels béns valorats d'acord amb l'esmentat model de revalorització, en particular, de l'exercici en el qual s'ha efectuat la darrera revalorització.

f) Béns rebuts en adscripció

S'informa dels béns rebuts en adscripció, a nivell de partida del balanç, amb indicació del seu valor activat, amortització i correccions valoratives per deteriorament acumulades. S'identifiquen cadascun dels béns rebuts en adscripció durant l'exercici.

| Béns rebuts en adscripció: partida Balanç | Valor activat | Amortització | Correccions valoratives per deteriorament acumulades |
|--|----------------------|---------------------|---|
| | | | |
| Total | 0,00 | 0,00 | 0,00 |

g) Béns entregats en adscripció

S'identifiquen els ens als que s'han entregat béns en adscripció durant l'exercici.

| Béns entregats en adscripció | Ens al que s'ha entregat el bé | Import del bé entregat |
|-------------------------------------|---------------------------------------|-------------------------------|
| | | |

| | |
|--------------|-------------|
| Total | 0,00 |
|--------------|-------------|

h) Béns rebuts en cessió

S'identifiquen en aquest apartat els béns rebuts en cessió durant l'exercici.

i) Béns entregats en cessió

S'identifiquen en aquest apartat els ens als quals s'han entregat béns en cessió durant l'exercici.

j) Arrendaments financers

Informació sobre els arrendaments financers i altres operacions de naturalesa similar d'import significatiu sobre béns de l'immobilitzat material, sense perjudici de la informació requerida en altres parts de la memòria.

k) Béns destinats a l'ús general

S'informa dels béns que es troben destinats a l'ús general.

| Béns destinats al ús general | Tipus de bé | Import del bé |
|---|--------------------|----------------------|
| Pavimentació carrers 2010 | Infraestructures | 11.104,91 |
| Pavimentació Carrers 2009 | Infraestructures | 24.996,82 |
| Murs carrers 2009 | Infraestructures | 6.113,20 |
| CAMÍ CABRERA 2014 | Infraestructures | 12.042,72 |
| CAMÍ MAS MUSTÉ 2013 | Infraestructures | 4.665,42 |
| PARC INFANTIL 2011 | Infraestructures | 4.596,10 |
| PARC INFANTIL 2010 | Infraestructures | 3.582,08 |
| Arranj.carrers 2010 | Infraestructures | 114.966,79 |
| VIAL C/EPÍGOL 2010 | Infraestructures | 2.438,57 |
| PEIS arranjamnt c/Espígol 2015 | Infraestructures | 18.468,07 |
| PEIS condicionament accés municipi 2015 | Infraestructures | 11.191,35 |
| Cami Cabrera 1a fase | Infraestructures | 24.488,85 |
| Cami Cabrera 2a fase | Infraestructures | 35.910,55 |
| Acond.plaça i rentadors de l'Aixaviga | Infraestructures | 23.640,87 |
| Arranjament rentadors | Infraestructures | 5597,05 |
| Camí Cabrera Agricultura | Infraestructures | 27358 |
| Arranjament Camí Reial | Infraestructures | 13540,87 |
| ARRANJAMENT CAMINS | Infraestructures | 49.778,31 |
| CLAVEGUERAM ESCOLA | Infraestructures | 7.495,95 |
| ARRANJAMENT INCENDIS | Infraestructures | 3.179,30 |
| Total | | 405.155,78 |

l) Béns construïts per l'entitat

S'informa del valor activat en l'exercici dels béns construïts per l'entitat, quan sigui d'un import significatiu.

m) Altres circumstàncies de caràcter substantiu que afecten a béns de l'immobilitzat material

En aquest punt s'especifica qualsevol altra circumstància de caràcter substantiu que afecti a béns de l'immobilitzat material, tal com garanties, restriccions de titularitat, litigis i situacions anàlogues.

6. Patrimoni públic del sòl

Els moviments d'aquest epígraf del Balanç de Situació han estat durant l'exercici, els següents:

Llistat sense dades

7. Inversions immobiliàries

Els moviments d'aquest epígraf del Balanç de Situació han estat durant l'exercici, els següents:

Llistat sense dades

8. Immobilitzat intangible

1. Moviments durant l'exercici

S'indiquen a continuació els moviments durant l'exercici de cada partida del balanç inclosa en l'epígraf d'Immobilitzat Intangible i les seves corresponents amortitzacions acumulades i correccions valoratives acumulades.

IMMOBILITZAT INTANGIBLE a 31/12/2018

| Compte | Descripció | Saldo inicial | Entrades | Augments per traspasos d'altres partides | Sortides | Disminucions per traspasos a altres Aps.Press. | Correccions valorat.netes per deterior. | Amortitzacions de l'exercici | Augment per revalorització a l'exercici | Saldo final |
|--------------------------------------|--------------------------------|------------------|-------------|--|-------------|--|---|---------------------------------|---|-------------|
| 209 | Altres immobilitzat intangible | 20.570,00 | 0,00 | 0,00 | 0,00 | 20.570,00 | 0,00 | 0,00 | 0,00 | 0,00 |
| TOTAL IMMOBILITZAT INTANGIBLE | | 20.570,00 | 0,00 | 0,00 | 0,00 | 20.570,00 | 0,00 | 0,00 | 0,00 | 0,00 |

2. Informació sobre:

a) Vides útils o coeficients d'amortització

En aquest punt s'indiquen les vides útils o coeficients d'amortització utilitzats en els diferents tipus d'elements.

Es remet a l'apartat 4.1. de la Memòria on s'especifiquen les Normes de reconeixement i valoració i en el qual es detalla el quadre amb els percentatges d'amortització aplicats per l'entitat, incloent els de l'Immobilitzat Intangible.

b) Canvis d'estimació

En aquest punt, sempre que tingui incidència significativa en l'exercici present o en exercicis futurs, s'informa dels canvis d'estimació que afectin a valors residuals, vides útils i mètodes d'amortització.

c) Despeses financeres capitalitzades

Si és el cas, s'indiquen en aquest apartat els imports de les despeses financeres capitalitzades en l'exercici.

d) Model de revaloració

En cas que s'utilitzi el model de revaloració, en aquest punt s'informa del criteri utilitzat per determinar el valor raonable dels béns valorats d'acord amb l'esmentat model de revaloració, en particular, de l'exercici en què s'ha efectuat la darrera revaloració.

e) Desemborsaments per investigació i desenvolupament

S'indica en aquest apartat l'import agregat dels desemborsaments per investigació i desenvolupament que s'han reconegut com a despeses durant l'exercici, així com la justificació del compliment de les circumstàncies que suporten la capitalització de despeses d'investigació i desenvolupament.

f) Altres circumstàncies de caràcter substantiu que afectin a l'immobilitzat intangible

En aquest punt s'especifica qualsevol altra circumstància de caràcter substantiu que afecti a l'immobilitzat intangible, tal com garanties, restriccions de titularitat, litigis i situacions anàlogues.

9. Arrendaments financers i altres operacions de naturalesa similar

Aquesta informació és subministrada per l'entitat arrendatària.

S'indica per cada classe d'actius, l'import pel qual s'ha reconegut inicialment l'actiu, indicant si aquest correspon al valor raonable de l'actiu o, en el seu cas, al valor actual dels pagaments a realitzar i existència, en el seu cas, de l'opció de compra. Al mateix temps, s'indica una descripció general dels acords significatius d'arrendament financer i la naturalesa dels actius que sorgeixin d'aquests contractes.

| <u>Nom Classe Actiu</u> | <u>Import reconeixement inicialValoració</u> | <u>Opció de compra (S/N)</u> | <u>Acords</u> | <u>Naturalesa</u> |
|-------------------------|--|----------------------------------|---------------|-------------------|
| <u>Total</u> | <u>0,00</u> | | | |

10. Actius financers

1. Informació relacionada amb el balanç

a) Resum d'actius financers

Estat resum de la conciliació entre la classificació d'actius financers del balanç i les categories que s'estableixen d'aquests en la norma de reconeixement i valoració número 8 d'Actius financers.

Actius Financers a 31/12/2018

| | ACTIUS FINANCERS LLARG TERMINI | | | | | | ACTIUS FINANCERS CURT TERMINI | | | | | | TOTAL | |
|--|--------------------------------|------------------------------|-------------------------------------|-------------------------------------|------------------------|------------------------|-------------------------------|------------------------------|-------------------------------------|-------------------------------------|------------------------|------------------------|------------|------------|
| | Inversions en patrimoni 2018 | Inversions en patrimoni 2017 | Valors representatius de deute 2018 | Valors representatius de deute 2017 | Altres inversions 2018 | Altres inversions 2017 | Inversions en patrimoni 2018 | Inversions en patrimoni 2017 | Valors representatius de deute 2018 | Valors representatius de deute 2017 | Altres inversions 2018 | Altres inversions 2017 | Total 2018 | Total 2017 |
| CRÈDITS I PARTIDES A COBRAR | | | 0,00 | 0,00 | 0,00 | 0,00 | | | 0,00 | 0,00 | 0,00 | 0,00 | 0,00 | 0,00 |
| INVERSIONS MANTINGUDES FINS AL VENCIMENT | | | 0,00 | 0,00 | | | | | 0,00 | 0,00 | | | 0,00 | 0,00 |
| ACTIUS FINANCERS A VALOR RAONABLE AMB CANVI EN RESULTATS | 0,00 | 0,00 | | | 0,00 | 0,00 | 0,00 | 0,00 | 0,00 | 0,00 | 0,00 | 0,00 | 0,00 | 0,00 |

Actius Financers a 31/12/2018

| | ACTIUS FINANCERS LLARG TERMINI | | | | | | ACTIUS FINANCERS CURT TERMINI | | | | | | TOTAL | |
|--|--------------------------------|------------------------------|-------------------------------------|-------------------------------------|------------------------|------------------------|-------------------------------|------------------------------|-------------------------------------|-------------------------------------|------------------------|------------------------|-------------|-------------|
| | Inversions en patrimoni 2018 | Inversions en patrimoni 2017 | Valors representatius de deute 2018 | Valors representatius de deute 2017 | Altres inversions 2018 | Altres inversions 2017 | Inversions en patrimoni 2018 | Inversions en patrimoni 2017 | Valors representatius de deute 2018 | Valors representatius de deute 2017 | Altres inversions 2018 | Altres inversions 2017 | Total 2018 | Total 2017 |
| INVERSIONS EN ENTITATS DEL GRUP MULTIGRUP I ASSOCIADES | 0,00 | 0,00 | 0,00 | 0,00 | 0,00 | 0,00 | 0,00 | 0,00 | 0,00 | 0,00 | 0,00 | 0,00 | 0,00 | 0,00 |
| ACTIUS FINANCERS DISPONIBLES PER A la VENDA | | | 0,00 | 0,00 | | | 0,00 | 0,00 | 0,00 | 0,00 | | | 0,00 | 0,00 |
| TOTAL | 0,00 | 0,00 | 0,00 | 0,00 | 0,00 | 0,00 | 0,00 | 0,00 | 0,00 | 0,00 | 0,00 | 0,00 | 0,00 | 0,00 |

b) Reclassificació

En el cas de reclassificar actius financers, de conformitat amb el que estableix l'apartat 9 de la norma de reconeixement i valoració número 8, passant a valorar-los al cost o al cost amortitzat en lloc de a valora raonable, o viceversa, s'informa de l'import reclassificat de cada una de les categories i el motiu de la reclassificació.

| <u>Actiu Financer</u> | <u>Imp.reclassificat al cost amortitzat</u> | <u>Imp.reclassificat al valor raonable</u> | <u>Motiu de la reclassificació</u> |
|-----------------------|---|--|------------------------------------|
| Total | 0,00 | 0,00 | |

c) Actius financers lliurats en garantia

Si és el cas, s'informa del valor comptable dels actius financers lliurats en garantia, així com de la classe d'actius financers a la que pertanyen.

| <u>Actiu Financer entregat en garantia</u> | <u>Classe d'actius financers</u> | <u>Valor comptable</u> |
|--|----------------------------------|------------------------|
| | | |
| | | |
| | | |
| | | |
| | | |
| | | |
| Total | | 0,00 |

d) Correccions per deteriorament del valor

L'entitat informa, per a cada classe d'actiu financer, del moviment dels comptes correctors utilitzats per registrar el deteriorament de valor, quan es produeix.

CORRECCIONS PER DETERIORACIÓ DEL VALOR a 31/12/2018

| | SALDO INICIAL | DISMINUCIONS DE VALOR PER DETERIORACIÓ CREDITICIA DE L'EXERCICI | REVERSIÓ DE LA DETERIORACIÓ CREDITICIA EN L'EXERCICI | SALDO FINAL |
|---|---------------|---|--|-------------|
| Actius financers a llarg termini | 0,00 | 0,00 | 0,00 | 0,00 |
| Inversions en patrimoni | 0,00 | 0,00 | 0,00 | 0,00 |
| Valors representatius de deute | 0,00 | 0,00 | 0,00 | 0,00 |
| Altres inversions | 0,00 | 0,00 | 0,00 | 0,00 |
| Actius financers a curt termini | 0,00 | 0,00 | 0,00 | 0,00 |
| Inversions en patrimoni | 0,00 | 0,00 | 0,00 | 0,00 |
| Valors representatius de deute | 0,00 | 0,00 | 0,00 | 0,00 |
| Altres inversions | 0,00 | 0,00 | 0,00 | 0,00 |

2. Informació relacionada amb el compte del resultat econòmic-patrimonial

Si és el cas, l'entitat proporciona la informació sobre els resultats nets procedents de les diferents categories d'actius financers definits en la norma de reconeixement i valoració número 8 d'Actius financers; i sobre els ingressos financers calculats per aplicació del mètode del tipus d'interès efectiu.

3. Informació sobre els riscos de tipus de canvi i de tipus d'interès

a) Risc de tipus de canvi

Informació sobre les inversions financeres en moneda diferent de l'euro, agrupades per monedes.

| <u>Moneda</u> | <u>Inversions en patrimoni</u> | <u>Valors representatius del deute</u> | <u>Altres inversions</u> | <u>TOTAL</u> |
|---|--------------------------------|--|--------------------------|--------------|
| | | | | 0,00 |
| | | | | 0,00 |
| | | | | 0,00 |
| | | | | 0,00 |
| | | | | 0,00 |
| Total | 0,00 | 0,00 | 0,00 | 0,00 |
| % Inversions en moneda diferent de l'euro sobre inversions totals | | | | % |

b) Risc de tipus d'interès

Per als actius financers que es valoren a cost amortitzat, s'informa sobre la seva distribució entre actius a tipus d'interès fix i a tipus variable, en termes absoluts i percentuals.

| <u>Classe Actiu Financer / Tipus interès</u> | <u>A tipus d'interès fix</u> | <u>A tipus d'interès variable</u> | <u>TOTAL</u> |
|--|------------------------------|-----------------------------------|--------------|
| | | | 0,00 |
| | | | 0,00 |
| | | | 0,00 |

| | | | |
|--|-------------|-------------|-------------|
| | | | 0,00 |
| | | | 0,00 |
| Total | 0,00 | 0,00 | 0,00 |
| % d'actius financers a tipus d'interès fix o variable sobre el total | | | % |

4. Altra informació

S'indica en aquest punt qualsevol altra informació de caràcter substantiu que afecti els actius financers.

11. Passius financers

2. Situació i moviments dels deutes

e) Deutes al cost amortitzat

SITUACIÓ I MOVIMENTS DELS DEUTES a)DEUTES A COST AMORTITZAT

| IDENTIFICACIÓ DEL DEUTE | T.I.E. | DEUTE A 1 GENER | | CREACIONS | | INTERESSOS MERITATS SEGONS T.I.E. | | RESTA | DIFERÈNCIES DE CANVI | | DISMINUCIONS | | DEUTE A 31 DESEMBRE | |
|---|--------|-----------------|----------------------|-----------|----------|-----------------------------------|------------------------|-------|----------------------|------------------------|-----------------|----------|---------------------|----------------------|
| | | COST AMORTITZAT | INTERESSOS EXPLÍCITS | EFFECTIU | DESPESES | EXPLÍCITS | INTERESSOS CANCEL·LATS | | DEL COST AMORTITZAT | D'INTERESSOS EXPLÍCITS | VALOR COMPTABLE | RESULTAT | COST AMORTITZAT | INTERESSOS EXPLÍCITS |
| 2018000001 PARTICIPACIÓ EN TRIBUTS DE L'ESTAT 2016 | | 0,00 | 0,00 | 1.065,97 | 0,00 | 0,00 | 0,00 | 0,00 | 0,00 | 0,00 | 585,61 | 0,00 | 480,36 | 0,00 |
| 2015000001 Ricardo Vallverdú, fiança x llicència d'obres | | 4.205,40 | 0,00 | 0,00 | 0,00 | 0,00 | 0,00 | 0,00 | 0,00 | 0,00 | 0,00 | 0,00 | 4.205,40 | 0,00 |
| 2016000001 Construc. Josep Arenas, Aval obra Aixàviga | | 976,89 | 0,00 | 0,00 | 0,00 | 0,00 | 0,00 | 0,00 | 0,00 | 0,00 | 0,00 | 0,00 | 976,89 | 0,00 |
| 2017000002 Ioritz Goldaraz, Fiança | | | | | | | | | | | | | | |

SITUACIÓ I MOVIMENTS DELS DEUTES a)DEUTES A COST AMORTITZAT

| IDENTIFICACIÓ DEL DEUTE | T.I.E. | DEUTE A 1 GENER | | CREACIONS | | INTERESSOS MERITATS SEGONS T.I.E. | | DIFERÈNCIES DE CANVI | | DISMINUCIONS | | DEUTE A 31 DESEMBRE | | |
|---|--------|------------------|----------------------|-----------------|-------------|-----------------------------------|-------------|------------------------|---------------------|------------------------|-----------------|---------------------|------------------|----------------------|
| | | COST AMORTITZAT | INTERESSOS EXPLÍCITS | EFFECTIU | DESPESES | EXPLÍCITS | RESTA | INTERESSOS CANCEL·LATS | DEL COST AMORTITZAT | D'INTERESSOS EXPLÍCITS | VALOR COMPTABLE | RESULTAT | COST AMORTITZAT | INTERESSOS EXPLÍCITS |
| | | 150,00 | 0,00 | 0,00 | 0,00 | 0,00 | 0,00 | 0,00 | 0,00 | 0,00 | 150,00 | 0,00 | 0,00 | 0,00 |
| 2017000003 Dolors Caparrós, fiança | | 150,00 | 0,00 | 0,00 | 0,00 | 0,00 | 0,00 | 0,00 | 0,00 | 0,00 | 0,00 | 0,00 | 150,00 | 0,00 |
| 2017000004 Joan Ferré, fiança | | 150,00 | 0,00 | 0,00 | 0,00 | 0,00 | 0,00 | 0,00 | 0,00 | 0,00 | 0,00 | 0,00 | 150,00 | 0,00 |
| 2017000005 Jordi Tombas, fiança | | 150,00 | 0,00 | 0,00 | 0,00 | 0,00 | 0,00 | 0,00 | 0,00 | 0,00 | 0,00 | 0,00 | 150,00 | 0,00 |
| 2017000006 Carlos Pàmies, fiança per llicència | | 150,00 | 0,00 | 0,00 | 0,00 | 0,00 | 0,00 | 0,00 | 0,00 | 0,00 | 0,00 | 0,00 | 150,00 | 0,00 |
| 2017000007 Lorda Ruiz, fiança per obra nova | | 2.051,06 | 0,00 | 0,00 | 0,00 | 0,00 | 0,00 | 0,00 | 0,00 | 0,00 | 0,00 | 0,00 | 2.051,06 | 0,00 |
| 2017000008 Frederic Mallol, fiança per obra magatzem | | 150,00 | 0,00 | 0,00 | 0,00 | 0,00 | 0,00 | 0,00 | 0,00 | 0,00 | 0,00 | 0,00 | 150,00 | 0,00 |
| 2017000009 Frederic Mallol, fiança x obra | | 2.616,40 | 0,00 | 0,00 | 0,00 | 0,00 | 0,00 | 0,00 | 0,00 | 0,00 | 0,00 | 0,00 | 2.616,40 | 0,00 |
| TOTAL | | 10.749,75 | 0,00 | 1.065,97 | 0,00 | 0,00 | 0,00 | 0,00 | 0,00 | 0,00 | 735,61 | 0,00 | 11.080,11 | 0,00 |

f) Deutes a valor raonable

SITUACIÓ I MOVIMENTS DELS DEUTES b)DEUTES A VALOR RAONABLE

| IDENTIFICACIÓ DEL DEUTE | DEUTE A 1 GENER | | CREACIONS | | | | DIFERÈNCIES DE CANVI | | | DEUTE A 31 DESEMBRE | | |
|-------------------------|-----------------|----------------------|-----------|----------|---------------------|------------------------|-------------------------|-------------------|------------------------|---------------------|---------------|----------------------|
| | VALOR EX-CUPÓ | INTERESSOS EXPLÍCITS | EFFECTIU | DESPESES | INTERESSOS MERITATS | INTERESSOS CANCEL·LATS | VARIACIÓ VALOR RAONABLE | DEL VALOR EX-CUPÓ | D'INTERESSOS EXPLÍCITS | DISMINUCIONS | VALOR EX-CUPÓ | INTERESSOS EXPLÍCITS |
| TOTAL | 0,00 | 0,00 | 0,00 | 0,00 | 0,00 | 0,00 | 0,00 | 0,00 | 0,00 | 0,00 | 0,00 | 0,00 |

g) Resum per categories

Estat resum de la conciliació entre la classificació de passius financers del balanç i les categories que s'estableixen a la norma de reconeixement i valoració número 9 de la segona part del Pla general de Comptabilitat Pública adaptat a l'Administració Local, annex a la ICAL.

SITUACIÓ I MOVIMENTS DELS DEUTES c)RESUM PER CATEGORIES

| | OBLIGACIONS I ALTRES VALORS NEGOCIABLES - LLARG TERMINI | | DEUTES AMB ENTITATS DE CREDIT - LLARG TERMINI | | ALTRES DEUTES - LLARG TERMINI | | OBLIGACIONS I ALTRES VALORS NEGOCIABLES - CURT TERMINI | | DEUTES AMB ENTITATS DE CREDIT - CURT TERMINI | | ALTRES DEUTES - CURT TERMINI | | TOTAL | |
|--------------------------|---|------|---|------|-------------------------------|------|--|------|--|------|------------------------------|-----------|-----------|-----------|
| | 2018 | 2017 | 2018 | 2017 | 2018 | 2017 | 2018 | 2017 | 2018 | 2017 | 2018 | 2017 | 2018 | 2017 |
| DEUTES A COST AMORTITZAT | 0,00 | 0,00 | 0,00 | 0,00 | 0,00 | 0,00 | 0,00 | 0,00 | 0,00 | 0,00 | 11.080,11 | 10.749,75 | 11.080,11 | 10.749,75 |
| DEUTES A VALOR RAONABLE | 0,00 | 0,00 | 0,00 | 0,00 | 0,00 | 0,00 | 0,00 | 0,00 | 0,00 | 0,00 | 0,00 | 0,00 | 0,00 | 0,00 |

SITUACIÓ I MOVIMENTS DELS DEUTES c)RESUM PER CATEGORIES

| | OBLIGACIONS I ALTRES VALORS NEGOCIABLES - LLARG TERMINI | | DEUTES AMB ENTITATS DE CREDIT - LLARG TERMINI | | ALTRES DEUTES - LLARG TERMINI | | OBLIGACIONS I ALTRES VALORS NEGOCIABLES - CURT TERMINI | | DEUTES AMB ENTITATS DE CREDIT - CURT TERMINI | | ALTRES DEUTES - CURT TERMINI | | TOTAL | |
|-------|---|------|---|------|-------------------------------|------|--|------|--|------|------------------------------|-----------|-----------|-----------|
| | 2018 | 2017 | 2018 | 2017 | 2018 | 2017 | 2018 | 2017 | 2018 | 2017 | 2018 | 2017 | 2018 | 2017 |
| TOTAL | 0,00 | 0,00 | 0,00 | 0,00 | 0,00 | 0,00 | 0,00 | 0,00 | 0,00 | 0,00 | 11.080,11 | 10.749,75 | 11.080,11 | 10.749,75 |

3. Línies de crèdit

Per a cada línia de crèdit, informació sobre : l'import disponible, el límit concedit, la part disposada i la comissió, en percentatge, sobre la part no disposada.

| Identificació Línies de crèdit | Límit concedit | Disposat | Disponible | Comissió s/ no disposat |
|--------------------------------|----------------|-------------|-------------|-------------------------|
| Total | | 0,00 | 0,00 | 0,00 |

4. Informació sobre els riscos de tipus de canvi i de tipus d'interès

b) Risc de tipus de canvi

Informació sobre els deutes en moneda diferent de l'euro, agrupats per monedes.

| Moneda | Obligacions i altres valors negociables | Deutes amb entitats de crèdit | Altres deutes | TOTAL |
|--------------|---|-------------------------------|---------------|-------------|
| | | | | 0,00 |
| | | | | 0,00 |
| | | | | 0,00 |
| | | | | 0,00 |
| | | | | 0,00 |
| Total | 0,00 | 0,00 | 0,00 | 0,00 |

% Deuda en moneda distinta del euro sobre deuda total %

c) Risc de tipus d'interès

Per als passius financers a cost amortitzat, informació sobre la seva distribució entre passius a tipus d'interès fix i a tipus variable, en termes absoluts i percentuals, segons el format següent.

| Classe Passiu Financer / Tipus d'interès | A tipus interès fix | A tipus interès variable | TOTAL |
|--|----------------------------|---------------------------------|---------------|
| PTE 2016 | 480,36 | | 480,36 |
| | | | 0,00 |
| Total | 480,36 | 0,00 | 480,36 |
| | | | |
| % de passius financers a tipus d'interès fix o variable sobre el total | 100,00% | 0,00% | 0,00% |

5. Avals i altres garanties concedides

a) Avals concedits

Llistat sense dades

b) Avals Executats

| Agrupació | Entitat avalada: | Entitat avalada: NIF Denominació | Data concessió aval | Data venciment aval | Finalitat aval | Avals cancel·lats en l'exercici per execució | Aplicació pressupostaria | Concepte no pressupostari |
|------------------|-----------------------------|---|------------------------------------|------------------------------------|-----------------------|---|-------------------------------------|--------------------------------------|
| TOTAL | | | | | | | 0,00 | |

c) Avals reintegrats

| Agrupació | Any d'execució | Import reintegrat en l'exercici | Aplicació pressupostaria | Concepte no pressupostari |
|------------------|-----------------------|--|-------------------------------------|--------------------------------------|
| TOTAL | | | 0,00 | |

5. Altra informació

Informació addicional a incloure, si procedeix, sobre Passius Financers referent a:

- a) L'import dels deutes amb garantia real
- b) Deutes impagats durant l'exercici i situació de l'impagament a la data de formulació dels comptes anuals
- c) Altres situacions diferents a l'impagament que hagin atorgat al prestador el drets a reclamar el pagament anticipat.
- d) Derivats financers que al tancament de l'exercici siguin passius als quals no s'apliqui la comptabilitat de cobertures, indicant els motius pels quals es manté l'instrument derivat.
- e) Qualsevol altra informació de caràcter substantiu que afecti els passius financers.

12. Cobertures comptables

Informació d'aquelles operacions a les quals es d'aplicació la norma de reconeixement i valoració número 10 de Cobertures comptables, de la segona part del pla general de comptabilitat pública adaptat a la administració local, annex a la ICAL.

En el cas que existeixin cobertures comptables s'indica la descripció detallada, la justificació de la seva aplicació, el valor comptable i tantes dades que son necessàries per identificar l'instrument de cobertura.

13. Actius construïts o adquirits per a altres entitats i altres existències

Informació a nivell de partida de balanç sobre: circumstàncies que motiven les correccions valoratives per deteriorament de les existències, import dels costos capitalitzats si s'escau durant l'exercici, limitacions en la disponibilitat de les obres i altres existències per diverses causes i qualsevol circumstància de caràcter substantiu que afecti la titularitat, la disponibilitat o la valoració dels actius construïts o adquirits per a altres entitats i resta d'existències.

| Partida | Imp. correcc. | Import reversió | | | | | Limitacions per | |
|----------------|----------------------------|------------------------|----------------------|----------------------|------------------------|--------------------|------------------------|---------------------|
| Balanç | Valorat. per de les | de les | Import costos | Limitacions | Limitacions per | Limitacions | Altres raons | Observacions |
| | deteriorament | correccions | capitalitzats | per Garanties | Pignoracions | per Fiances | anàlogues | |
| Total | 0,00 | 0,00 | 0,00 | 0,00 | 0,00 | 0,00 | 0,00 | 0,00 |

14. Moneda estrangera

1. Import Global

Informació de l'import global, a nivell de partida del balanç, dels elements d'actiu i passiu expressats en moneda estrangera.

2. Import de les diferències de canvi

En el cas que existeixin diferències de canvi s'especifica el seu import en el resultat de l'exercici, presentant per separat les que provenen de transaccions que s'han liquidat al llarg del període de les que estan vives o pendents de venciment a la data de tancament de l'exercici, a excepció de les procedents dels actius i passius financers que es valorin al valor raonable amb canvis en resultats.

| Partida Balanç | Elements de l'actiu o passiu | Import total | Diferències de canvi reconegudes en el resultat de l'exercici |
|-----------------------|-------------------------------------|---------------------|--|
| Total | | 0,00 | 0,00 |

| Partida Balanç | Elements de l'actiu o passiu | Import total | Diferències de canvi reconegudes en el resultat de l'exercici |
|-----------------------|-------------------------------------|---------------------|--|
| Total | | 0,00 | 0,00 |

15. Transferències, subvencions i altres ingressos i despeses

3. Transferències i subvencions rebudes

En aquest apartat s'informa de l'import i característiques de les transferències i subvencions rebudes, l'import de les quals és significatiu, així com sobre el compliment o l'incompliment de les condicions imposades per a la percepció i el gaudi de les subvencions, el criteri d'imputació a resultats i els imports imputats.

| Nom Característica | Import Rebut: | | Import Reintegrable | Import No reintegrable | Quantitat imputada a Resultats: | |
|--|---------------|----------------|---------------------|------------------------|---------------------------------|----------------|
| | Exercici N | Exercici N - 1 | | | Exercici N | Exercici N - 1 |
| Participació en els tributs de l'Estat. | 26617,07 | 0,00 | 0,00 | 26617,07 | 26617,07 | 0,00 |
| De l'administració general de les comunitats | 36926,5 | 0,00 | 0,00 | 36926,5 | 36926,5 | 0,00 |
| Altres subvencions corrents | 6071,67 | 0,00 | 0,00 | 6071,67 | 6071,67 | 0,00 |
| Subvenció agricultura Cabrera | 0,00 | 21.000,00 | 0,00 | 0,00 | 700 | 116,67 |
| Arranjament camí Reial | 0,00 | 12.186,78 | 0,00 | 0,00 | 716,87 | 382,33 |
| Substitució fanals Farena | 0,00 | 5.659,00 | 0,00 | 0,00 | 471,58 | 0,00 |
| Arranjament rentadors.Aportació RACC | 0,00 | 5.234,74 | 0,00 | 0,00 | 307,93 | 51,32 |
| Camí Cabrera | 0,00 | 22.039,97 | 0,00 | 0,00 | 1.296,47 | 1.462,13 |
| Aixàviga PUOSC | 0,00 | 21.276,79 | 0,00 | 0,00 | 1.251,58 | 1.289,82 |
| Camí Cabrera Agric. | 0,00 | 29.677,74 | 0,00 | 0,00 | 1.745,75 | 2.196,74 |
| PEIS Carre espligol | 0,00 | 7.082,00 | 0,00 | 0,00 | 416,59 | 1.107,43 |
| PEIS Accés municipi | 0,00 | 7.082,40 | 0,00 | 0,00 | 416,61 | 1.102,84 |
| Franja seguretat.Terrenys | 0,00 | 876,00 | 0,00 | 0,00 | 876,00 | 876,00 |

| | | | | | | |
|-------------------------------|------------------|-------------------|------------------|------------------|------------------|-----------------|
| arranjament camins municipals | 19.443,41 | 0,00 | 19.443,41 | 0,00 | 0,00 | 0,00 |
| Arranjament camí incendis | 2.652,76 | 0,00 | 0,00 | 2.652,76 | 176,85 | 0,00 |
| PEXI.Arranjament Clavegueram | 5.608,00 | 0,00 | 0,00 | 5.608,00 | 279,62 | 0,00 |
| Total | 97.319,41 | 132.115,42 | 19.443,41 | 77.876,00 | 78.271,09 | 8.585,28 |

4. Transferències i subvencions concedides

Aquest punt informa sobre l'import i les característiques de les transferències i subvencions concedides, l'import de les quals és significatiu.

| Nom Característica | NIF del perceptor | Denominació del perceptor | Import Reintegrable | Finalitat | Reintegraments |
|------------------------------------|------------------------------|----------------------------------|----------------------------|------------------|-----------------------|
| Consell Comarcal Alt Camp | P9300005G | Consell Comarcal Alt Camp | 1.461,20 | Serveis generals | 0 |
| Aportacio Escola | B59922104 | Escola Mont-ral | 450 | Serveis generals | 0 |
| Localret | P5800043A | Localret | 100 | Cultura | 0 |
| Associació Municipis i comarques | G66436064 | ACM | 154 | Cultura | 0 |
| Associació Municipal Independència | G65739930 | AMI | 75,5 | Cultura | 0 |
| Omnium | P4309200F | Varis | 100 | Cultura | 0 |
| Federació de Municipis | G08797771 | Federació municipis | 27,21 | Cultura | 0 |
| Varis | P4309200F | Varis | 82,71 | Varis | 0 |
| Total | | | 2.450,62 | | 0,00 |

5. Qualsevol circumstància de caràcter substantiu

En el cas d'existir qualsevol circumstància de caràcter substantiu que afecti als ingressos o a les despeses de l'entitat, s'indica en aquest apartat. En particular, en el cas que l'entitat hagi construït o adquirit actius per altres ens públics, s'informa dels ingressos associats al contracte o acord de construcció o adquisició, l'import del qual sigui significatiu, indicant almenys l'import i característiques, així com el compliment o incompliment de les condicions imposades per a la seva obtenció.

16. Provisions i contingències

1. Per cada provisió reconeguda en el balanç, tret de les relatives a avals i altres garanties concedides, s'informa de:

a) Moviments de cada epígraf del balanç durant l'exercici, referit a les provisions i contingències.

| <u>Epígraf Balanç</u> | <u>Saldo inicial provisions</u> | <u>Augments provisions</u> | <u>Disminucions provisions</u> | <u>Saldo final provisions</u> |
|-----------------------|---------------------------------|----------------------------|--------------------------------|-------------------------------|
| Total | 0,00 | 0,00 | 0,00 | 0,00 |

b) Altra informació referida a les provisions que permeti identificar-les.

2. Per cada tipus de passiu contingent les dades necessàries per descriure'ls com : la naturalesa, evolució previsible, els motius en el cas que no s'hagin pogut valorar i per tant registrar-se en el balanç.

3. Per cada tipus d'actiu contingent, informació sobre la seva naturalesa i l'evolució previsible, així com els factors dels quals depèn.

17. Informació sobre medi ambient

6. Obligacions reconegudes

En aquest apartat s'informa sobre les obligacions reconegudes en l'exercici amb càrrec a cada grup de programes de la política despesa 17 'Medi ambient'.

SITUACIÓ DE DESPESES. PRESSUPOST D'EXERCICI CORRENT fins 31/12/2018

Situació del pressupost de despeses. Simplificat (Per Programa: Àrea despesa + Polítiques de despesa + Grups de programes)

| Prog. | Descripció | Crèdits definitius | Crèdits disponibles | Crèdits no disponibles | Saldos retencions + autoritzacions | Saldos compromesos | Obligacions reconegudes netes | Pagaments ordenats | Pagaments totals | Reintegraments | Pagaments líquids | Total pendent de pagament |
|-------|---|--------------------|---------------------|------------------------|------------------------------------|--------------------|-------------------------------|--------------------|------------------|----------------|-------------------|---------------------------|
| 170 | Administració general del medi ambient. | 3.179,30 | 0,00 | 0,00 | 0,00 | 0,00 | 3.179,30 | 3.179,30 | 3.179,30 | 0,00 | 0,00 | 0,00 |
| 17 | Medi ambient. | 3.179,30 | 0,00 | 0,00 | 0,00 | 0,00 | 3.179,30 | 3.179,30 | 3.179,30 | 0,00 | 0,00 | 0,00 |
| 1 | SERVEIS PÚBLICS BÀSICS. | 3.179,30 | 0,00 | 0,00 | 0,00 | 0,00 | 3.179,30 | 3.179,30 | 3.179,30 | 0,00 | 0,00 | 0,00 |
| | TOTAL | 3.179,30 | 0,00 | 0,00 | 0,00 | 0,00 | 3.179,30 | 3.179,30 | 3.179,30 | 0,00 | 0,00 | 0,00 |

4. Import beneficis fiscals per raons mediambientals

En aquest punt s'informa de l'import dels beneficis fiscals per raons mediambientals que afecten als tributs propis.

| Econòmica d'ingressos | Import |
|------------------------------|---------------|
| Total | 0,00 |

18. Actius en estat de venda

En el cas que l'entitat tingui actius en estat de venda amb un import significatiu, es facilita una descripció detallada dels mateixos i el seu import.

| <u>Descripció d'actius en estat de venda</u> | <u>Import</u> |
|--|---------------|
| Total | 0,00 |

19. Presentació per activitats del compte del resultat econòmic patrimonial

L'entitat presenta el compte del resultat econòmic patrimonial classificant les despeses econòmiques incloses per activitats.

| Despeses (Grup de Programa) | Pressupostari: No Pressupostari: | | | Pressupostari: No Pressupostari: Total: Exercici | | |
|-----------------------------|----------------------------------|------------------|----------------------|--|------------------|-------------------|
| | Exercici 20xx | Exercici 20xx | Total: Exercici 20xx | Exercici 20xx | Exercici 20xx | 20xx |
| 011 | 188,66 | 47,16 | 235,82 | 62,35 | 15,15 | 77,50 |
| 150 | 6.773,51 | 1.693,09 | 8.466,60 | 10.244,12 | 2.489,87 | 12.733,99 |
| 161 | 28.372,37 | 7.091,87 | 35.464,24 | 18.944,17 | 4.604,45 | 23.548,62 |
| 163 | 9.521,34 | 2.379,93 | 11.901,27 | 15.232,14 | 3.702,23 | 18.934,37 |
| 221 | 13.365,67 | 3.340,84 | 16.706,51 | 14.607,49 | 3.550,40 | 18.157,89 |
| 330 | 450,00 | 112,48 | 562,48 | 1.050,14 | 255,25 | 1.305,39 |
| 338 | 740,00 | 184,97 | 924,97 | 11.792,96 | 2.866,32 | 14.659,28 |
| 450 | 9.612,33 | 2.402,67 | 12.015,00 | 4.820,63 | 1.171,67 | 5.992,30 |
| 454 | 2.412,47 | 603,01 | 3.015,48 | 0,00 | 0,00 | 0,00 |
| 912 | 9.427,64 | 2.356,51 | 11.784,15 | 9.873,38 | 2.399,77 | 12.273,15 |
| 920 | 112.090,96 | 28.017,91 | 140.108,87 | 102.937,75 | 25.019,40 | 127.957,15 |
| Total | 192.954,95 | 48.230,44 | 241.185,39 | 189.565,13 | 46.074,51 | 235.639,64 |

| Ingressos | Exercici 20XX | Exercici 20XX - 1 |
|-------------------------------|----------------------|--------------------------|
| Ingressos de gestió ordinaria | 235.831,89 | 262593,43 |
| Ingressos financers | 24.124,51 | 17953,44 |
| Altres ingressos | 0 | -1,2 |
| Total | 259.956,40 | 280.545,67 |

20. Operacions per administració de recursos a compte d'altres ens públics

Quan l'entitat realitza operacions d'administració de recursos que comptablement es registren a través de comptes del subgrup 45 'Deutors i creditors per administració de recursos a compte d'altres ens públics', s'obté la informació dels quadres següents:

1. Obligacions derivades de la gestió

Informació per cada entitat titular i per cada un dels conceptes representatius dels recursos gestionats.

Llistat sense dades

2. Ens públics, comptes corrents en efectiu

Informació per cada entitat titular.

Llistat sense dades

3. Desenvolupament de la gestió

Informació que es presenta per a cada uns dels conceptes representatius dels recursos gestionats.

Aquesta informació és obligatòria en el cas que l'entitat comptable que administra recursos per compte d'altres ens públics no hagi subministrat a les entitats titulars dels recursos, la informació necessària per que aquestes incorporin al seu pressupost totes les operacions derivades de la gestió realitzada.

- a) Resum

Llistat sense dades

b) Drets Anul·lats

Llistat sense dades

c) Drets Cancel·lats

Llistat sense dades

d) Devolucions d'ingressos

Llistat sense dades

21. Operacions no pressupostàries de tresoreria

Informació sobre les operacions no pressupostàries de tresoreria que comprenen les operacions efectuades durant l'exercici i que donen lloc al naixement o extinció de:

- Deutors i creditors que no s'imputen al pressupost de l'entitat, ni en el moment del seu naixement ni en el del seu venciment
- Partides representatives de cobraments i pagaments pendents d'aplicació definitiva, tant per operacions pressupostàries com no pressupostàries

1. Estat de deutors no pressupostaris

OPERACIONES NO PRESUP. DE TESORERÍA. ESTADO DE DEUDORES NO PRESUPUESTARIOS a 31/12/2018

DEUTORS a 31/12/2018

| Concepte | | | | | | | | |
|------------|------|----------------------------------|--------------------|-----------------------------|----------------------------------|------------------|-------------------------------------|--|
| Compte | Codi | Descripció | Saldo a 1 de gener | Modificacions saldo inicial | Càrrecs realitzats en l'exercici | Total deutors | Abonaments realitzats en l'exercici | Deutors pendents de cobrament a 31/12/2018 |
| 440 | 440 | Deutors per IVA transferit. | 1.989,56 | 0,00 | 3.759,02 | 5.748,58 | 3.624,96 | 2.123,62 |
| 440 | | | 1.989,56 | 0,00 | 3.759,02 | 5.748,58 | 3.624,96 | 2.123,62 |
| 470 | 4700 | Hisenda pública, deutor per IVA. | 1.059,64 | 0,00 | 1.965,31 | 3.024,95 | 1.059,64 | 1.965,31 |
| 470 | | | 1.059,64 | 0,00 | 1.965,31 | 3.024,95 | 1.059,64 | 1.965,31 |
| 472 | 4720 | IVA suportat | 0,00 | 0,00 | 5.510,11 | 5.510,11 | 5.724,33 | -214,22 |
| 472 | | | 0,00 | 0,00 | 5.510,11 | 5.510,11 | 5.724,33 | -214,22 |
| | | TOTAL | 3.049,20 | 0,00 | 11.234,44 | 14.283,64 | 10.408,93 | 3.874,71 |

2. Estat de creditors no pressupostaris

OPERACIONS NO PRESSUP. DE TRESORERIA. ESTAT DE CREDITORS NO PRESSUP. a 31/12/2018

CREDITORS a 31/12/2018

| Concepte | | | | | | | | |
|------------|-------|---|--------------------|-----------------------------|-------------------------------------|------------------|----------------------------------|--|
| Compte | Codi | Descripció | Saldo a 1 de gener | Modificacions saldo inicial | Abonaments realitzats en l'exercici | Total creditors | Càrrecs realitzats en l'exercici | Creditors ppts. de pagament a 31/12/2018 |
| 410 | 410 | Creditors per IVA suportat. | 344,90 | 0,00 | 5.510,11 | 5.855,01 | 5.855,01 | 0,00 |
| 410 | | | 344,90 | 0,00 | 5.510,11 | 5.855,01 | 5.855,01 | 0,00 |
| 419 | 41994 | BASE CREDITORA PER CÀNON AIGUA | 1.077,30 | 0,00 | 3.541,37 | 4.618,67 | 0,00 | 4.618,67 |
| 419 | | | 1.077,30 | 0,00 | 3.541,37 | 4.618,67 | 0,00 | 4.618,67 |
| 475 | 47510 | Hisenda pública, creditora per IRPF -Personal- | 754,77 | 0,00 | 1.529,71 | 2.284,48 | 2.035,64 | 248,84 |
| 475 | 47511 | Hisenda pública, creditora per IRPF -Professionals- | 0,00 | 0,00 | 322,66 | 322,66 | 88,26 | 234,40 |
| 475 | | | 754,77 | 0,00 | 1.852,37 | 2.607,14 | 2.123,90 | 483,24 |
| 476 | 4760 | Seguretat Social | 243,47 | 0,00 | 2.901,25 | 3.144,72 | 2.882,39 | 262,33 |
| 476 | | | 243,47 | 0,00 | 2.901,25 | 3.144,72 | 2.882,39 | 262,33 |
| 477 | 4770 | IVA transferit | 0,00 | 0,00 | 3.759,02 | 3.759,02 | 3.759,02 | 0,00 |
| 477 | | | 0,00 | 0,00 | 3.759,02 | 3.759,02 | 3.759,02 | 0,00 |
| 560 | 560 | Fiances rebudes a curt termini | 10.749,75 | 0,00 | 0,00 | 10.749,75 | 150,00 | 10.599,75 |
| 560 | | | 10.749,75 | 0,00 | 0,00 | 10.749,75 | 150,00 | 10.599,75 |
| | | TOTAL | 13.170,19 | 0,00 | 17.564,12 | 30.734,31 | 14.770,32 | 15.963,99 |

3. Estat de partides pendents d'aplicació

- a) Cobraments pendents d'aplicació

OPERACIONS NO PRESSUP. DE TRESORERIA. COBRAMENTS PENDENTS D'APLICACIÓ a 31/12/2018

PARTIDES PENDENTS D'APLICACIÓ. COBRAMENTS PDTS. D'APLICACIÓ a 31/12/2018

| Concepte | | | | | | | | |
|------------|-------|--|--|-----------------------------|--|-------------------------------------|--------------------------------------|--|
| Compte | Codi | Descripció | Cobraments pdts. d'aplicació a 1 de gener | Modificacions saldo inicial | Cobraments realitzats en l'exercici | Total cobraments pdts. aplicació | Cobraments aplicats en l'exercici | Cobraments pdts. d'aplicació a 31/12/2018 |
| 554 | 55400 | INGRESSOS PENDENTS D'APLICACIO - BESTRETA BASE | 0,00 | 0,00 | 67.154,89 | 67.154,89 | 67.154,89 | 0,00 |
| 554 | 55401 | INGRESSOS PENDENTS D'APLICACIO | 0,00 | 0,00 | 34.794,64 | 34.794,64 | 34.794,64 | 0,00 |
| 554 | | | 0,00 | 0,00 | 101.949,53 | 101.949,53 | 101.949,53 | 0,00 |
| | | TOTAL | 0,00 | 0,00 | 101.949,53 | 101.949,53 | 101.949,53 | 0,00 |

b) Pagaments pendents d'aplicació

OPERACIONS NO PRESSUP. DE TRESORERIA. PAGAMENTS PENDENTS D'APLICACIÓ a 31/12/2018

PARTIDES PENDENTS D'APLICACIÓ. PAGAMENTS PDTS. D'APLICACIÓ a 31/12/2018

| | | Concepte | | | | | | |
|------------|------|--------------------------------|---|-----------------------------|---------------------------------------|------------------------------------|-------------------------------------|---|
| Compte | Codi | Descripció | Pagaments pdts. d'aplicació a 1 de gener | Modificacions saldo inicial | Pagaments realitzats en l'exercici | Total pagaments pdts. aplicació | Pagaments aplicats en l'exercici | Pagaments pdts. aplicació a 31/12/2018 |
| 555 | 555 | Pagaments pendents d'aplicació | 3.073,12 | 0,00 | 0,00 | 3.073,12 | 0,00 | 3.073,12 |
| 555 | | | 3.073,12 | 0,00 | 0,00 | 3.073,12 | 0,00 | 3.073,12 |
| | | TOTAL | 3.073,12 | 0,00 | 0,00 | 3.073,12 | 0,00 | 3.073,12 |

22. Contractació administrativa. Procediments d'adjudicació

Informació, per tipus de contractes, sobre els imports adjudicats segons els diferents procediments establerts a la normativa vigent sobre contractació.

CONTRACTACIÓ ADMINISTRATIVA. PROCEDIMENTS D'ADJUDICACIÓ

| | PROCEDIMENT OBERT | | | PROCEDIMENT RESTRINGIT | | | PROCEDIMENT NEGOCIAT | | | DIÀLEG COMPETITIU | ADJUDICACIÓ DIRECTA | TOTAL |
|---|-----------------------|--------------|-------------|------------------------|--------------|-------------|----------------------|---------------------|-------------|----------------------|------------------------|-------------------|
| | MULTIPLIC. CRITERI | ÚNIC CRITERI | TOTAL | MULTIPLIC. CRITERI | ÚNIC CRITERI | TOTAL | AMB PUBLICITAT | SENSE PUBLICITAT | TOTAL | | | |
| D'OBRES | 0,00 | 0,00 | 0,00 | 0,00 | 0,00 | 0,00 | 0,00 | 0,00 | 0,00 | 0,00 | 63.324,26 | 63.324,26 |
| DE SUBMINISTRAMENT | 0,00 | 0,00 | 0,00 | 0,00 | 0,00 | 0,00 | 0,00 | 0,00 | 0,00 | 0,00 | 48.622,23 | 48.622,23 |
| PATRIMONIALS | 0,00 | 0,00 | 0,00 | 0,00 | 0,00 | 0,00 | 0,00 | 0,00 | 0,00 | 0,00 | 0,00 | 0,00 |
| DE GESTIÓ DE SERVEIS PÚBLICS | 0,00 | 0,00 | 0,00 | 0,00 | 0,00 | 0,00 | 0,00 | 0,00 | 0,00 | 0,00 | 0,00 | 0,00 |
| DE SERVEIS | 0,00 | 0,00 | 0,00 | 0,00 | 0,00 | 0,00 | 0,00 | 0,00 | 0,00 | 0,00 | 157.073,26 | 157.073,26 |
| DE CONCESSIÓ D'OBRA PÚBLICA | 0,00 | 0,00 | 0,00 | 0,00 | 0,00 | 0,00 | 0,00 | 0,00 | 0,00 | 0,00 | 0,00 | 0,00 |
| DE COL-LABORACIÓ ENTRE EL SECTOR PÚBLIC I EL SECTOR PRIVAT | 0,00 | 0,00 | 0,00 | 0,00 | 0,00 | 0,00 | 0,00 | 0,00 | 0,00 | 0,00 | 0,00 | 0,00 |
| DE CARÀCTER ADMINISTRATIU ESPECIAL | 0,00 | 0,00 | 0,00 | 0,00 | 0,00 | 0,00 | 0,00 | 0,00 | 0,00 | 0,00 | 0,00 | 0,00 |
| ALTRES | 0,00 | 0,00 | 0,00 | 0,00 | 0,00 | 0,00 | 0,00 | 0,00 | 0,00 | 0,00 | 0,00 | 0,00 |
| TOTAL | 0,00 | 0,00 | 0,00 | 0,00 | 0,00 | 0,00 | 0,00 | 0,00 | 0,00 | 0,00 | 269.019,75 | 269.019,75 |

23. Valors rebuts en dipòsit

El resum per conceptes dels valors rebuts en dipòsit durant aquest exercici, presenta el següent detall:

Llistat sense dades

24. Informació pressupostaria

A continuació es presenta la informació pressupostaria corresponent a aquest exercici.

24.1. Exercici corrent

1) Pressupost de despeses

a) Modificacions de crèdit

Les modificacions pressupostaries realitzades presenten el següent resum:

MODIFICACIONS DE CRÈDIT. PRESSUPOST CORRENT

Per Ap.Press. (IGAE; per orgànica/programa/econòmica)

| Org. | Prog. | Econ. | Descripció | Transferències de crèdit | | | | | | | Baixes per anul.lació | Ajustos per pròrroga | Total modificacions | |
|--------------|-------|-------|--|--------------------------|----------------------|-----------------------|------------------------------------|------------------------------------|---------------------------------------|--------------------------------|-----------------------|----------------------|---------------------|-----------------|
| | | | | Crèdits extraordinaris | Suplements de crèdit | Ampliacions de crèdit | Transferències de crèdit positives | Transferències de crèdit negatives | Incorporacions de romanents de crèdit | Crèdits generats per ingressos | | | | |
| 0 | 160 | 60002 | Col·lector EDAR | 2.000,00 | 0,00 | 0,00 | 0,00 | 0,00 | 0,00 | 0,00 | 0,00 | 0,00 | 2.000,00 | |
| 0 | 323 | 62200 | Acondicionament escola municipal | 6.050,00 | 0,00 | 0,00 | 0,00 | 0,00 | 0,00 | 0,00 | 0,00 | 0,00 | 6.050,00 | |
| 0 | 920 | 60001 | Antiga escola | 0,00 | 0,00 | 0,00 | 0,00 | 0,00 | 0,00 | 0,00 | 0,00 | -5.000,00 | -5.000,00 | |
| 0 | 920 | 62600 | Equips informatics i accessoris - Ajuntament | 3.000,00 | 0,00 | 0,00 | 0,00 | 0,00 | 0,00 | 0,00 | 0,00 | 0,00 | 3.000,00 | |
| TOTAL | | | | 11.050,00 | 0,00 | 0,00 | 0,00 | 0,00 | 0,00 | 0,00 | 0,00 | -5.000,00 | 0,00 | 6.050,00 |

b) Romanents de crèdit

Els romanents de crèdit del pressupost son:

ROMANENT DE CRÈDIT

| Exer. | Org. | Prog. | Econ. | Sp. | Descripció | Romanents compromesos | | | Romanents no compromesos | | |
|-------|------|-------|-------|-----|--------------------------------------|-----------------------|------------|-------|--------------------------|------------|-----------|
| | | | | | | Incorporables | No Incorp. | TOTAL | Incorporables | No Incorp. | TOTAL |
| 2018 | 0 | 011 | 35900 | 01 | Altres despeses financeres. | 0,00 | 0,00 | 0,00 | 0,00 | 2,91 | 2,91 |
| 2018 | 0 | 150 | 21200 | 01 | Edificis i altres construccions. | 0,00 | 0,00 | 0,00 | 0,00 | 3.176,31 | 3.176,31 |
| 2018 | 0 | 150 | 21300 | 01 | Maquinària i instal.lacions tècnique | 0,00 | 0,00 | 0,00 | 0,00 | -2.466,00 | -2.466,00 |
| 2018 | 0 | 160 | 60002 | 01 | Col·lector EDAR | 0,00 | 0,00 | 0,00 | 0,00 | 2.000,00 | 2.000,00 |
| 2018 | 0 | 160 | 63206 | 01 | Arranjament clavegueram escola | 0,00 | 0,00 | 0,00 | 0,00 | 4,05 | 4,05 |
| 2018 | 0 | 163 | 22700 | 01 | Neteja i acondiciament. | 0,00 | 0,00 | 0,00 | 0,00 | 3.998,86 | 3.998,86 |
| 2018 | 0 | 221 | 16000 | 01 | Seguretat Social. | 0,00 | 0,00 | 0,00 | 0,00 | 2.353,84 | 2.353,84 |
| 2018 | 0 | 330 | 48003 | 01 | Aportacions entitats i associacions | 0,00 | 0,00 | 0,00 | 0,00 | 260,58 | 260,58 |
| 2018 | 0 | 338 | 22608 | 01 | Aportacions a festes populars | 0,00 | 0,00 | 0,00 | 0,00 | 351,58 | 351,58 |
| 2018 | 0 | 338 | 22609 | 01 | Activitats culturals i esportives. | 0,00 | 0,00 | 0,00 | 0,00 | 129,00 | 129,00 |
| 2018 | 0 | 450 | 21000 | 01 | Infraestructures | 0,00 | 0,00 | 0,00 | 0,00 | 2.679,39 | 2.679,39 |
| 2018 | 0 | 912 | 10000 | 01 | Retribucions bàsiques. | 0,00 | 0,00 | 0,00 | 0,00 | 68,63 | 68,63 |
| 2018 | 0 | 912 | 23000 | 01 | Dels membres dels òrgans de govern. | 0,00 | 0,00 | 0,00 | 0,00 | 800,00 | 800,00 |
| 2018 | 0 | 912 | 23100 | 01 | Desplaçaments | 0,00 | 0,00 | 0,00 | 0,00 | 700,00 | 700,00 |
| 2018 | 0 | 912 | 23300 | 01 | Altres indemnitzacions. | 0,00 | 0,00 | 0,00 | 0,00 | -648,54 | -648,54 |
| 2018 | 0 | 920 | 12000 | 01 | Sous del grup A1. | 0,00 | 0,00 | 0,00 | 0,00 | 3.653,03 | 3.653,03 |
| 2018 | 0 | 920 | 13000 | 01 | Retribucions bàsiques. | 0,00 | 0,00 | 0,00 | 0,00 | 209,75 | 209,75 |
| 2018 | 0 | 920 | 16205 | 01 | Assegurances. | 0,00 | 0,00 | 0,00 | 0,00 | -699,16 | -699,16 |
| 2018 | 0 | 920 | 20600 | 01 | Arrendaments d'equips per a processó | 0,00 | 0,00 | 0,00 | 0,00 | 74,08 | 74,08 |
| 2018 | 0 | 920 | 21400 | 01 | Elements de transport. | 0,00 | 0,00 | 0,00 | 0,00 | 1.454,59 | 1.454,59 |
| 2018 | 0 | 920 | 22000 | 01 | Ordinari no inventariable | 0,00 | 0,00 | 0,00 | 0,00 | 263,54 | 263,54 |
| 2018 | 0 | 920 | 22001 | 01 | Prensa, revistes, llibres i altres p | 0,00 | 0,00 | 0,00 | 0,00 | 365,60 | 365,60 |
| 2018 | 0 | 920 | 22002 | 01 | Material informàtic no inventariable | 0,00 | 0,00 | 0,00 | 0,00 | 400,00 | 400,00 |
| 2018 | 0 | 920 | 22100 | 01 | Energia elèctrica. | 0,00 | 0,00 | 0,00 | 0,00 | 318,17 | 318,17 |
| 2018 | 0 | 920 | 22101 | 01 | Aigua. | 0,00 | 0,00 | 0,00 | 0,00 | -2.223,51 | -2.223,51 |
| 2018 | 0 | 920 | 22103 | 01 | Combustibles i carburants. | 0,00 | 0,00 | 0,00 | 0,00 | 30,22 | 30,22 |
| 2018 | 0 | 920 | 22110 | 01 | Productes de neteja i acondiciament. | 0,00 | 0,00 | 0,00 | 0,00 | 173,65 | 173,65 |
| 2018 | 0 | 920 | 22111 | 01 | Subministraments de recanvis de maqu | 0,00 | 0,00 | 0,00 | 0,00 | -377,69 | -377,69 |
| 2018 | 0 | 920 | 22112 | 01 | Subministraments de material electrò | 0,00 | 0,00 | 0,00 | 0,00 | 300,00 | 300,00 |
| 2018 | 0 | 920 | 22199 | 01 | Altres subministraments. | 0,00 | 0,00 | 0,00 | 0,00 | 2.704,91 | 2.704,91 |
| 2018 | 0 | 920 | 22200 | 01 | Serveis de telecomunicacions. | 0,00 | 0,00 | 0,00 | 0,00 | 1.594,73 | 1.594,73 |
| 2018 | 0 | 920 | 22201 | 01 | Missatgeria i correus | 0,00 | 0,00 | 0,00 | 0,00 | 2.409,54 | 2.409,54 |

ROMANENT DE CRÈDIT

| Exer. | Org. | Prog. | Econ. | Sp. | Descripció | Romanents compromesos | | | Romanents no compromesos | | |
|--------------|------|-------|-------|-----|--------------------------------------|-----------------------|-------------|-------------|--------------------------|------------------|------------------|
| | | | | | | Incorporables | No Incorp. | TOTAL | Incorporables | No Incorp. | TOTAL |
| 2018 | 0 | 920 | 22400 | 01 | Assegurances | 0,00 | 0,00 | 0,00 | 0,00 | 169,17 | 169,17 |
| 2018 | 0 | 920 | 22500 | 01 | Tributs estatals. | 0,00 | 0,00 | 0,00 | 0,00 | 83,18 | 83,18 |
| 2018 | 0 | 920 | 22501 | 01 | Tributs de les comunitats autònomes. | 0,00 | 0,00 | 0,00 | 0,00 | -1.790,68 | -1.790,68 |
| 2018 | 0 | 920 | 22600 | 01 | Despeses diverses. | 0,00 | 0,00 | 0,00 | 0,00 | 938,85 | 938,85 |
| 2018 | 0 | 920 | 22602 | 01 | Publicitat i propaganda. | 0,00 | 0,00 | 0,00 | 0,00 | -1.340,31 | -1.340,31 |
| 2018 | 0 | 920 | 22603 | 01 | Publicació en diaris oficials. | 0,00 | 0,00 | 0,00 | 0,00 | -259,60 | -259,60 |
| 2018 | 0 | 920 | 22604 | 01 | Jurídics, contenciosos. | 0,00 | 0,00 | 0,00 | 0,00 | 1.500,00 | 1.500,00 |
| 2018 | 0 | 920 | 22701 | 01 | Seguretat. | 0,00 | 0,00 | 0,00 | 0,00 | 39,46 | 39,46 |
| 2018 | 0 | 920 | 22706 | 01 | Estudis i treballs tècnics. | 0,00 | 0,00 | 0,00 | 0,00 | 2.589,90 | 2.589,90 |
| 2018 | 0 | 920 | 22708 | 01 | Serveis de recaptació a favor de l'e | 0,00 | 0,00 | 0,00 | 0,00 | -2.046,48 | -2.046,48 |
| 2018 | 0 | 920 | 22799 | 01 | Altres treballs realitzats per altre | 0,00 | 0,00 | 0,00 | 0,00 | 20.969,35 | 20.969,35 |
| 2018 | 0 | 920 | 46500 | 01 | Transferències C. Comarcal | 0,00 | 0,00 | 0,00 | 0,00 | 6.538,80 | 6.538,80 |
| 2018 | 0 | 920 | 62101 | 01 | Senyalització informativa | 0,00 | 0,00 | 0,00 | 0,00 | 1.500,00 | 1.500,00 |
| 2018 | 0 | 920 | 62600 | 01 | Equips informàtics i accessoris - Aj | 0,00 | 0,00 | 0,00 | 0,00 | 489,69 | 489,69 |
| TOTAL | | | | | | 0,00 | 0,00 | 0,00 | 0,00 | 53.443,39 | 53.443,39 |

c) Creditors per operacions pendents d'aplicar a pressupost

Les operacions pendents d'aplicar al pressupost de l'exercici 2018 son:

PRESSUPOST DE DESPESES

CREDITORS PER OPERACIONS PENDENTS D'APLICAR A PRESSUPOST a 31/12/2018

| DESCRIPCIÓ DE LA DESPESA | | IMPORT PENDENT D'APLICAR A PRESSUPOST | | | | | | |
|--------------------------|-------------------------------------|---|-----------------|-------------|-------------|------------------|---------------------------|--------------|
| CODI | DENOMINACIÓ | APLICACIÓ PRESSUPOSTÀRIA | A 1 DE GENER | ABONAMENTS | CÀRRECS | A 31 DE DESEMBRE | IMPORT PAGAT a 31/12/2018 | OBSERVACIONS |
| 2017000002 | premi base, desembre IBI 2017/08015 | 2018 / 0 / 920 / 22708 / 01 - Serveis de recaptació a favor de l'entitat. | 3.073,12 | 0,00 | 0,00 | 3.073,12 | 0,00 | |
| | | TOTAL | 3.073,12 | 0,00 | 0,00 | 3.073,12 | 0,00 | |

2) Pressupost d'ingressos

a) Procés de gestió

La informació sobre els drets anul·lats, cancel·lats i sobre la recaptació neta dels ingressos reconeguts en el pressupost de l'exercici 2018, es mostren en els següents quadres:

a.1.) Drets Anul·lats

SITUACIÓ D'INGRESSOS. PRESSUPOST D'EXERCICI CORRENT

Procés de gestió : Drets anul.lats (Resum General per Ap.Press. (IGAE; per econòmica))

| Econ. | Descripció | Anul.lació de liquidacions | Ajornament i fraccionament | Devolució d'ingressos | Total drets anul.lats |
|-------|--|----------------------------|----------------------------|-----------------------|-----------------------|
| 11600 | Impost sobre increment del valor dels terrenys de naturalesa urbana. | 133,29 | 0,00 | 0,00 | 133,29 |
| 39900 | Altres ingressos diversos. | 0,00 | 0,00 | 1.453,90 | 1.453,90 |
| 42000 | Participació en els tributs de l'Estat. | 0,00 | 0,00 | 585,61 | 585,61 |
| | | TOTAL | 133,29 | 0,00 | 2.039,51 |

a.2.) **Drets Cancel·lats**

Llistat sense dades

a.3.) Recaptació neta

SITUACIÓ D'INGRESSOS. PRESSUPOST D'EXERCICI CORRENT

Procés de gestió : Recaptació neta (Resum General per Ap.Press. (IGAE; per econòmica))

| Econ. | Descripció | Recaptació total | Devolucions d'ingrés | Recaptació neta |
|-------|--|-------------------|-------------------------|-------------------|
| 11200 | Impost sobre béns immobles. Béns immobles de naturalesa rústica. | 3.271,98 | 0,00 | 3.271,98 |
| 11300 | Impost sobre béns immobles. Béns immobles de naturalesa urbana. | 49.908,69 | 0,00 | 49.908,69 |
| 11500 | Impost sobre vehicles de tracció mecànica. | 7.525,00 | 0,00 | 7.525,00 |
| 11600 | Impost sobre increment del valor dels terrenys de naturalesa urbana. | 4.810,33 | 0,00 | 4.810,33 |
| 29000 | Impost sobre construccions, instal·lacions i obres. | 4.230,24 | 0,00 | 4.230,24 |
| 30000 | Servei de proveïment d'aigua. | 11.156,40 | 0,00 | 11.156,40 |
| 30200 | Servei de recollida d'escombraries. | 11.739,63 | 0,00 | 11.739,63 |
| 30400 | Cànon de sanejament. | 9.844,62 | 0,00 | 9.844,62 |
| 33800 | Compensació de Telefónica de España, SA. | 1.841,76 | 0,00 | 1.841,76 |
| 39211 | Recàrrec de constrenyiment. | 1.098,21 | 0,00 | 1.098,21 |
| 39300 | Interessos de demora. | 766,97 | 0,00 | 766,97 |
| 39900 | Altres ingressos diversos. | 4.216,75 | 1.453,90 | 2.762,85 |
| 42000 | Participació en els tributs de l'Estat. | 27.202,68 | 585,61 | 26.617,07 |
| 45003 | De l'administració general de les comunitats autònomes. | 36.926,50 | 0,00 | 36.926,50 |
| 46103 | Altres subvencions corrents | 6.071,67 | 0,00 | 6.071,67 |
| 75001 | arranjament camins municipals | 19.443,41 | 0,00 | 19.443,41 |
| 76100 | Arranjament camí incendis | 2.652,76 | 0,00 | 2.652,76 |
| 76111 | PEXI.Arranjament Clavegueram | 5.608,00 | 0,00 | 5.608,00 |
| | TOTAL | 208.315,60 | 2.039,51 | 206.276,09 |

b) Devolucions d'ingressos

Les devolucions d'ingressos realitzades durant l'exercici, es presenten en el quadre següent.

SITUACIÓ D'INGRESSOS. PRESSUPOST D'EXERCICI CORRENT

Devolucions d'ingressos (Resum General per Ap.Press. (IGAE; per econòmica))

| Econ. | Descripció | Pdts. de pagament a 1 de Gener | Modificacions al saldo inicial i anul.lacions | Reconegudes en l'exercici | Total devolucions reconegudes | Prescripcions | Pagades en l'exercici | Pendents de pagament |
|-------|---|--------------------------------|---|---------------------------|-------------------------------|---------------|-----------------------|----------------------|
| 39900 | Altres ingressos diversos. | 0,00 | 0,00 | 1.453,90 | 1.453,90 | 0,00 | 1.453,90 | 0,00 |
| 42000 | Participació en els tributs de l'Estat. | 0,00 | 0,00 | 585,61 | 585,61 | 0,00 | 585,61 | 0,00 |
| | TOTAL | 0,00 | 0,00 | 2.039,51 | 2.039,51 | 0,00 | 2.039,51 | 0,00 |

c) Compromisos d'ingrés

Els compromisos d'ingrés vigents durant l'exercici han estat:

Llistat sense dades

24.2. Exercicis tancats

A continuació es presenta la informació relativa a les obligacions y a la gestió dels drets procedents de pressupostos tancats.

1) Pressupost de despeses. Obligacions de pressupostos tancats

El detall de les obligacions reconegudes pendents de pagar procedents de pressupostos tancats és:

SITUACIÓ DE DESPESES. PRESSUPOST EXERCICIS TANCATS

Obligacions de pressupostos tancats (Resum General per Ap.Press. (IGAE; per ex./orgànica/programa/econòmica))

| Exer. | Org. | Prog. | Econ. | Descripció | Obligacions inicials | Modificacions saldo inicial i anul.lacions | Total obligacions | Prescripcions | Pagaments realitzats | Obligacions pdt. de pagament |
|--------------|------|-------|-------|--|-------------------------|--|----------------------|---------------|-------------------------|------------------------------------|
| 2017 | 0 | 150 | 21300 | Maquinària i instal.lacions | 1.517,97 | 0,00 | 1.517,97 | 0,00 | 1.517,97 | 0,00 |
| 2017 | 0 | 151 | 62700 | Redacció projecte tècnic | 21.598,50 | 0,00 | 21.598,50 | 0,00 | 21.598,50 | 0,00 |
| 2017 | 0 | 163 | 22700 | Neteja i acondiciament. | 275,00 | 0,00 | 275,00 | 0,00 | 275,00 | 0,00 |
| 2017 | 0 | 338 | 22608 | Aportacions a festes populars | 1.386,00 | 0,00 | 1.386,00 | 0,00 | 1.386,00 | 0,00 |
| 2017 | 0 | 920 | 13000 | Retribucions bàsiques. | 34,71 | 0,00 | 34,71 | 0,00 | 0,00 | 34,71 |
| 2017 | 0 | 920 | 20600 | Arrendaments d'equips per a processos d'informació. | 38,72 | 0,00 | 38,72 | 0,00 | 38,72 | 0,00 |
| 2017 | 0 | 920 | 22001 | Prensa, revistes, llibres i altres publicacions. | 100,00 | 0,00 | 100,00 | 0,00 | 100,00 | 0,00 |
| 2017 | 0 | 920 | 22100 | Energia elèctrica. | 2.651,72 | 0,00 | 2.651,72 | 0,00 | 2.651,72 | 0,00 |
| 2017 | 0 | 920 | 22199 | Altres subministraments. | 30,25 | 0,00 | 30,25 | 0,00 | 30,25 | 0,00 |
| 2017 | 0 | 920 | 22200 | Serveis de telecomunicacions. | 41,41 | 0,00 | 41,41 | 0,00 | 41,30 | 0,11 |
| 2017 | 0 | 920 | 22600 | Despeses diverses. | 1.810,00 | 0,00 | 1.810,00 | 0,00 | 1.810,00 | 0,00 |
| 2017 | 0 | 920 | 22602 | Publicitat i propaganda. | 49,00 | 0,00 | 49,00 | 0,00 | 49,00 | 0,00 |
| 2017 | 0 | 920 | 22799 | Altres treballs realitzats per altres empreses i profe | 58,83 | 0,00 | 58,83 | 0,00 | 58,83 | 0,00 |
| 2017 | 0 | 920 | 62101 | Senyalització informativa | 1.854,60 | 0,00 | 1.854,60 | 0,00 | 1.854,60 | 0,00 |
| TOTAL | | | | | 31.446,71 | 0,00 | 31.446,71 | 0,00 | 31.411,89 | 34,82 |

2) Drets a cobrar de pressupostos tancats

El detall dels drets reconeguts pendents de cobrar d'exercicis tancats, es presenta a continuació.

a) Drets pendents de cobrament totals

SITUACIÓ D'INGRESSOS. PRESSUPOST D'EXERCICIS TANCATS

Drets a cobrar de ptes. tancats. Drets pdnts. de cobrament totals (Resum General per Ap.Press. (IGAE; per exercici/econòmica))

| Exer. | Econ. | Descripció | Pendents de cobrament inicial | Modificacions saldo inicial | Total drets anul.lats | Total drets cancel.lats | Recaptació | Pendents de cobrament |
|-------|-------|--|-------------------------------|-----------------------------|-----------------------|-------------------------|------------|-----------------------|
| 1999 | 11600 | Impost sobre increment del valor dels terrenys de naturalesa urbana. | 3.105,84 | 0,00 | 0,00 | 0,00 | 0,00 | 3.105,84 |
| 2008 | 11500 | Impost sobre vehicles de tracció mecànica. | 100,71 | 0,00 | 0,00 | 0,00 | 0,00 | 100,71 |
| 2009 | 11500 | Impost sobre vehicles de tracció mecànica. | 171,25 | 0,00 | 0,00 | 0,00 | 0,00 | 171,25 |
| 2009 | 30000 | Servei de proveïment d'aigua. | 33,70 | 0,00 | 0,02 | 0,00 | 0,00 | 33,68 |
| 2010 | 11300 | Impost sobre béns immobles. Béns immobles de naturalesa urbana. | 15,62 | 0,00 | 0,00 | 0,00 | 0,00 | 15,62 |
| 2010 | 11500 | Impost sobre vehicles de tracció mecànica. | 107,86 | 0,00 | 0,00 | 0,00 | 0,00 | 107,86 |
| 2010 | 30000 | Servei de proveïment d'aigua. | 67,63 | 0,00 | 0,04 | 0,00 | 0,00 | 67,59 |
| 2010 | 30200 | Servei de recollida d'escombraries. | 42,00 | 0,00 | 0,00 | 0,00 | 0,00 | 42,00 |
| 2011 | 11200 | Impost sobre béns immobles. Béns immobles de naturalesa rústica. | 25,33 | 0,00 | 0,00 | 0,00 | 0,00 | 25,33 |
| 2011 | 11300 | Impost sobre béns immobles. Béns immobles de naturalesa urbana. | 270,38 | 0,00 | 0,00 | 0,00 | 0,00 | 270,38 |
| 2011 | 11500 | Impost sobre vehicles de tracció mecànica. | 171,25 | 0,00 | 0,00 | 0,00 | 0,00 | 171,25 |
| 2011 | 30200 | Servei de recollida d'escombraries. | 84,00 | 0,00 | 0,00 | 0,00 | 0,00 | 84,00 |
| 2012 | 11200 | Impost sobre béns immobles. Béns immobles de naturalesa rústica. | 51,94 | 0,00 | 0,00 | 0,00 | 0,00 | 51,94 |
| 2012 | 11300 | Impost sobre béns immobles. Béns immobles de naturalesa urbana. | 348,45 | 0,00 | 0,00 | 0,00 | 0,00 | 348,45 |
| 2012 | 11500 | Impost sobre vehicles de tracció mecànica. | 171,25 | 0,00 | 0,00 | 0,00 | 0,00 | 171,25 |
| 2012 | 30000 | Servei de proveïment d'aigua. | 95,83 | 0,00 | 0,00 | 0,00 | 0,00 | 95,83 |
| 2012 | 30200 | Servei de recollida d'escombraries. | 157,00 | 0,00 | 0,00 | 0,00 | 0,00 | 157,00 |
| 2012 | 30400 | Cànon de sanejament. | 163,69 | 0,00 | 0,00 | 0,00 | 0,00 | 163,69 |
| 2013 | 11200 | Impost sobre béns immobles. Béns immobles de naturalesa rústica. | 38,79 | 0,00 | 0,00 | 0,00 | 0,00 | 38,79 |
| 2013 | 11300 | Impost sobre béns immobles. Béns immobles de naturalesa urbana. | 907,74 | 0,00 | 0,00 | 0,00 | 0,00 | 907,74 |
| 2013 | 11500 | Impost sobre vehicles de tracció mecànica. | 182,74 | 0,00 | 0,00 | 0,00 | 0,00 | 182,74 |
| 2013 | 30000 | Servei de proveïment d'aigua. | 137,72 | 0,00 | 0,03 | 0,00 | 0,00 | 137,69 |
| 2013 | 30200 | Servei de recollida d'escombraries. | 237,00 | 0,00 | 0,00 | 0,00 | 0,00 | 237,00 |
| 2013 | 30400 | Cànon de sanejament. | 44,61 | 0,00 | 0,03 | 0,00 | 0,00 | 44,58 |
| 2014 | 11200 | Impost sobre béns immobles. Béns immobles de naturalesa rústica. | 99,07 | 0,00 | 0,00 | 0,00 | 47,09 | 51,98 |
| 2014 | 11300 | Impost sobre béns immobles. Béns immobles de naturalesa urbana. | 767,62 | 0,00 | 0,00 | 0,00 | 0,00 | 767,62 |
| 2014 | 11500 | Impost sobre vehicles de tracció mecànica. | 237,42 | 0,00 | 0,00 | 0,00 | 0,00 | 237,42 |
| 2014 | 30000 | Servei de proveïment d'aigua. | 97,68 | 0,00 | 0,01 | 0,00 | 0,00 | 97,67 |
| 2014 | 30200 | Servei de recollida d'escombraries. | 195,00 | 0,00 | 0,00 | 0,00 | 0,00 | 195,00 |
| 2014 | 30400 | Cànon de sanejament. | 39,73 | 0,00 | 0,01 | 0,00 | 0,00 | 39,72 |

SITUACIÓ D'INGRESSOS. PRESSUPOST D'EXERCICIS TANCATS

Drets a cobrar de ptes. tancats. Drets pdnts. de cobrament totals (Resum General per Ap.Press. (IGAE; per exercici/econòmica))

| Exer. | Econ. | Descripció | Pendents de cobrament inicial | Modificacions saldo inicial | Total drets anul.lats | Total drets cancel.lats | Recaptació | Pendents de cobrament |
|--------------|-------|--|-------------------------------|-----------------------------|-----------------------|-------------------------|------------------|-----------------------|
| 2015 | 11200 | Impost sobre béns immobles. Béns immobles de naturalesa rústica. | 51,98 | 0,00 | 0,00 | 0,00 | 0,00 | 51,98 |
| 2015 | 11300 | Impost sobre béns immobles. Béns immobles de naturalesa urbana. | 1.265,44 | 0,00 | 0,00 | 0,00 | 0,00 | 1.265,44 |
| 2015 | 11500 | Impost sobre vehicles de tracció mecànica. | 292,10 | 0,00 | 0,00 | 0,00 | 0,00 | 292,10 |
| 2015 | 30000 | Servei de proveïment d'aigua. | 198,24 | 0,00 | 0,01 | 0,00 | 0,00 | 198,23 |
| 2015 | 30200 | Servei de recollida d'escombraries. | 275,00 | 0,00 | 0,00 | 0,00 | 0,00 | 275,00 |
| 2015 | 30400 | Cànon de sanejament. | 206,51 | 0,00 | 0,01 | 0,00 | 0,00 | 206,50 |
| 2016 | 11200 | Impost sobre béns immobles. Béns immobles de naturalesa rústica. | 172,66 | 0,00 | 0,00 | 0,00 | 0,00 | 172,66 |
| 2016 | 11300 | Impost sobre béns immobles. Béns immobles de naturalesa urbana. | 23.969,68 | -895,92 | 289,24 | 0,00 | 17.025,26 | 5.759,26 |
| 2016 | 11500 | Impost sobre vehicles de tracció mecànica. | 413,38 | 0,00 | 0,00 | 0,00 | 118,70 | 294,68 |
| 2016 | 30000 | Servei de proveïment d'aigua. | 498,24 | 0,00 | 21,30 | 0,00 | 76,10 | 400,84 |
| 2016 | 30200 | Servei de recollida d'escombraries. | 388,50 | -25,00 | 0,00 | 0,00 | 88,50 | 275,00 |
| 2016 | 30400 | Cànon de sanejament. | 1.415,91 | 0,00 | 5,79 | 0,00 | 222,65 | 1.187,47 |
| 2016 | 45007 | Altres subvencions corrents | 10.198,98 | 0,00 | 0,00 | 0,00 | 10.198,98 | 0,00 |
| 2017 | 11200 | Impost sobre béns immobles. Béns immobles de naturalesa rústica. | 397,94 | -10,14 | 0,00 | 0,00 | 102,92 | 284,88 |
| 2017 | 11300 | Impost sobre béns immobles. Béns immobles de naturalesa urbana. | 27.511,31 | -441,26 | 177,57 | 0,00 | 21.445,49 | 5.446,99 |
| 2017 | 11500 | Impost sobre vehicles de tracció mecànica. | 532,08 | 0,00 | 0,00 | 0,00 | 244,69 | 287,39 |
| 2017 | 30000 | Servei de proveïment d'aigua. | 5.719,51 | 0,00 | 0,00 | 0,00 | 4.939,81 | 779,70 |
| 2017 | 30200 | Servei de recollida d'escombraries. | 4.515,21 | 0,00 | 0,00 | 0,00 | 3.813,21 | 702,00 |
| 2017 | 30400 | Cànon de sanejament. | 10.791,04 | 0,00 | 0,00 | 0,00 | 8.503,14 | 2.287,90 |
| 2017 | 45007 | Altres subvencions corrents | 20.397,96 | 0,00 | 0,00 | 0,00 | 10.198,98 | 10.198,98 |
| 2017 | 46103 | Altres subvencions corrents | 5.622,05 | 0,00 | 0,00 | 0,00 | 2.600,00 | 3.022,05 |
| 2017 | 75001 | arranjament camins municipals | 876,00 | 0,00 | 0,00 | 0,00 | 0,00 | 876,00 |
| 2017 | 76109 | Substitució fanals Farena | 5.659,00 | 0,00 | 0,00 | 0,00 | 5.659,00 | 0,00 |
| TOTAL | | | 129.537,57 | -1.372,32 | 494,06 | 0,00 | 85.284,52 | 42.386,67 |

b) Drets anul·lats

SITUACIÓ D'INGRESSOS. PRESSUPOST D'EXERCICIS TANCATS

Drets a cobrar de pressupostos tancats. Drets anul·lats (Resum General per Ap.Press. (IGAE; per exercici/econòmica))

| Exer. | Econ. | Descripció | Anul·lació de liquidacions | Ajornament i fraccionament | Total drets anul·lats |
|--------------|-------|---|----------------------------|----------------------------|-----------------------|
| 2009 | 30000 | Servei de proveïment d'aigua. | 0,02 | 0,00 | 0,02 |
| 2010 | 30000 | Servei de proveïment d'aigua. | 0,04 | 0,00 | 0,04 |
| 2013 | 30000 | Servei de proveïment d'aigua. | 0,03 | 0,00 | 0,03 |
| 2013 | 30400 | Cànon de sanejament. | 0,03 | 0,00 | 0,03 |
| 2014 | 30000 | Servei de proveïment d'aigua. | 0,01 | 0,00 | 0,01 |
| 2014 | 30400 | Cànon de sanejament. | 0,01 | 0,00 | 0,01 |
| 2015 | 30000 | Servei de proveïment d'aigua. | 0,01 | 0,00 | 0,01 |
| 2015 | 30400 | Cànon de sanejament. | 0,01 | 0,00 | 0,01 |
| 2016 | 11300 | Impost sobre béns immobles. Béns immobles de naturalesa urbana. | 289,24 | 0,00 | 289,24 |
| 2016 | 30000 | Servei de proveïment d'aigua. | 21,30 | 0,00 | 21,30 |
| 2016 | 30400 | Cànon de sanejament. | 5,79 | 0,00 | 5,79 |
| 2017 | 11300 | Impost sobre béns immobles. Béns immobles de naturalesa urbana. | 177,57 | 0,00 | 177,57 |
| TOTAL | | | 494,06 | 0,00 | 494,06 |

c) **Drets cancel·lats**

Llistat sense dades

3) Variació de resultats pressupostaris d'exercicis anteriors

Les variacions d'obligacions i drets a cobrar de pressupostos tancats, han suposat modificacions dels imports calculats com a resultat pressupostari en exercicis anteriors. L'impacte d'aquestes modificacions sobre els resultats d'exercicis anteriors es presenta en el quadre següent.

VARIACIÓ DE RESULTATS PRESSUPOSTARIS D'EX. ANTERIORS a 31/12/2018

| | TOTAL VARIACIÓ DRETS | TOTAL VARIACIÓ OBLIGACIONS | VARIACIÓ DE RESULTATS PRESSUPOSTARIS D'EX. ANTERIORS |
|---|----------------------|----------------------------|--|
| a) Operacions corrents | -1.866,38 | 0,00 | -1.866,38 |
| b) Operacions de capital | 0,00 | 0,00 | 0,00 |
| 1. TOTAL VARIACIÓ OPERACIONS NO FINANCERES (a + b) | -1.866,38 | 0,00 | -1.866,38 |
| c) Actius financers | 0,00 | 0,00 | 0,00 |
| d) Passius financers | 0,00 | 0,00 | 0,00 |
| 2. TOTAL VARIACIÓ OPERACIONS FINANCERES (c + d) | 0,00 | 0,00 | 0,00 |
| TOTAL (1+2) | -1.866,38 | 0,00 | -1.866,38 |

24.3. Exercicis posteriors

1) Compromisos de despesa a càrrec de pressupostos d'exercicis posteriors

Els compromisos de despesa adquirits durant l'exercici, així com en els precedents, imputables a pressupostos d'exercicis successius, presenten el següent detall.

Llistat sense dades

2) Compromisos d'ingrés a càrrec de pressupostos d'exercicis posteriors

Els compromisos d'ingrés concertats durant l'exercici, així com els concertats en exercicis anteriors, que tinguin repercussió en pressupostos d'exercicis posteriors, presenten el següent detall.

Llistat sense dades

24.4. Execució de projectes de despesa

Informació individualitzada dels projectes de despesa que estan en execució a 1 de gener o que s'han iniciat en l'exercici, amb el detall següent:

1) Resum d'execució

2) Anualitats pendents

PRESSUPOST DE DESPESES

EXECUCIÓ DE PROJECTES DE DESPESES. 2.ANUALITATS PENDENTS

| Any | Projecte | Subprojecte | Denominació | TOTAL | DESPESA PENDENT DE REALITZAR | | | |
|-----|----------|-------------|-------------|-------|------------------------------|------|------|-----------------|
| | | | | | 2019 | 2020 | 2021 | Anys successius |
| | | | | | 0,00 | 0,00 | 0,00 | 0,00 |

24.5. Despeses amb finançament afectat

A continuació s'informa per a cada despesa amb finançament afectat de les desviacions de finançament per agent, tant de l'exercici com acumulades.

| partida despeses | denominació inversió | Desviacions de l'exercici | | Desviacions acumulades | |
|---------------------|----------------------------|---------------------------|-------------------|------------------------|-----------|
| | | Positives | Negatives | Positives | Negatives |
| 63103 | Arranjament camins públics | | -29.165,11 | | 0 |
| | Analítiques 2017 | 2.272,05 | | | |
| TOTAL | | 2.272,05 | -29.165,11 | | 0 |

DESVIACIONS DE FINANÇAMENT PER AGENT

DESVIACIONS DE FINANÇAMENT

| CODI DE DESPESA | DESCRIPCIÓ | AGENT FINANÇADOR | | | DESVIACIONS DE L'EXERC. | | DESVIACIONS ACUMULADES | |
|--------------------|------------|------------------|-----------------------------|--------------------------|-------------------------|-----------|------------------------|-----------|
| | | TERCER | APLICACIÓ PRESSUPOSTÀRIA | COEFICIENT FINANÇADOR | POSITIVES | NEGATIVES | POSITIVES | NEGATIVES |
| | | | | TOTAL | 0,00 | 0,00 | 0,00 | 0,00 |

24.6. Romanent de Tresoreria

Informació sobre el romanent de tresoreria segons el següent detall:

ROMANENT DE TRESORERIA a 31/12/2018

COMPONENTS

| | |
|--|-----------|
| 1. (+) Fons líquids | |
| 2. (+) Drets pendents de cobrament | |
| (+) del pressupost corrent | 50.897,36 |
| (+) de pressupostos tancats | 42.386,67 |
| (+) d'operacions no pressupostàries | 3.874,71 |
| 3. (-) Obligacions pendents de pagament | |
| (+ del pressupost corrent | 880,58 |
| (+ de pressupostos tancats | 34,82 |
| (+ d'operacions no pressupostàries | 15.963,99 |
| 4. (+) Partides pendents d'aplicació | |
| (-) cobraments efectuats pendents d'aplicació definitiva | 0,00 |
| (+) pagaments efectuats pendents d'aplicació definitiva | 3.073,12 |
| I. Romanent de tresoreria total (1 + 2 - 3 + 4) | |
| II. Saldos de cobrament dubtós | |
| III. Excés de finançament afectat | |
| IV. Romanent de tresoreria per a despeses generals (I - II - III) | |

25. Indicadores financieros, patrimoniales i pressupostaris

A continuació es presenten diversos indicadors que mostren l'activitat i la situació de l'entitat des dels punts de vista financer, patrimonial i pressupostari.

1) Indicadors financers i patrimonials

Permeten conèixer la situació econòmica-financera de l'entitat.

| | Total de 01/01 a 31/12 |
|--|---------------------------|
| a) INDICADORS FINANCERS I PATRIMONIALS | |
| a) LIQUIDITAT IMMEDIATA | 12,27 |
| b) LIQUIDITAT A CURT TERMINI | 14,03 |
| c) LIQUIDITAT GENERAL | 14,20 |
| d) ENDEUTAMENT PER HABITANT | 238,78 |
| e) ENDEUTAMENT | 0,02 |
| f) RELACIÓ D'ENDEUTAMENT | 0,00 |
| g) FLUX DE CAIXA | 0,49 |
| h) PERÍODE MITJÀ DE PAGAMENT A CREDITORS COMERCIALS | 26,67 |
| i) PERÍODE MITJÀ DE COBRAMENT | 190,66 |
| b) j) RÀTIOS DEL COMPTE DEL RESULTAT ECONÒMIC PATRIMONIAL | |
| c) 1) Estructura dels ingressos | |
| a) ING. TRIB / IGOR | 0,66 |
| b) TRANSFR / IGOR | 0,33 |
| c) V i PS / IGOR | 0,00 |
| d) Resta IGOR / IGOR | 0,01 |
| 2) Estructura de les despeses | |
| a) D. PERS / DGOR | 0,29 |
| b) TRANSFC / DGOR | 0,01 |
| c) APROV / DGOR | 0,00 |
| d) Resta DGOR / DGOR | 0,70 |
| 3) Cobertura de les despeses corrents | |
| a) DGOR / IGOR | 0,93 |

2) Indicadors pressupostaris

Permeten conèixer l'evolució i la gestió del pressupost realitzada durant l'exercici.

INDICADORS PRESSUPOSTARIS

a) Del pressupost de despeses corrents:

Total
de 01/01 a 31/12

| | |
|---|----------|
| 1) EXECUCIÓ DEL PRESSUPOST DE DESPESES | 0,83 |
| 2) REALITZACIÓ DE PAGAMENTS | 1,00 |
| 3) DESPESA PER HABITANT | 1.615,01 |
| 4) INVERSIÓ PER HABITANT | 413,26 |
| 5) ESFORÇ INVERSOR | 0,26 |
| b) Del pressupost d'ingressos corrent: | |
| 1) EXECUCIÓ DEL PRESSUPOST D'INGRESSOS | 0,80 |
| 2) REALITZACIÓ DE COBRAMENTS | 0,80 |
| 3) AUTONOMIA | 0,89 |
| 4) AUTONOMIA FISCAL | 0,60 |
| 5) SUPERÀVIT (O DÉFICIT) PER HABITANT | 107,31 |
| c) De pressupostos tancats : | |
| 1) REALITZACIÓ DE PAGAMENTS | 1,00 |
| 2) REALITZACIÓ DE COBRAMENTS | 0,67 |

26. Informació sobre el cost de les activitats

La informació sobre el cost de las activitats s'elabora, almenys, pels serveix i activitats que es financen amb taxes o preus públics.

No s'inclouen atès que només estan obligats els municipis de més de 50.000 habitants i altres entitats locals d'àmbit superior, segons consta a la nota f) de l'apartat 11è de les normes d'elaboració dels comptes anuals contingudes a l'Ordre HAP/1781/2013, de 20 de setembre.

27. Indicadors de gestió

Els indicadors de gestió son instruments de mesurament elegits com a variables rellevants que informen sobre aspectes globals o concrets de l'entitat, atenent, especialment, l'avaluació de l'eficàcia, l'eficiència i l'economia en la prestació, almenys, dels serveis o activitats finançats amb taxes o preus públics.

No s'inclouen atès que només estan obligats els municipis de més de 50.000 habitants i altres entitats locals d'àmbit superior, segons consta a la nota f) de l'apartat 11è de les normes d'elaboració dels comptes anuals contingudes a l'Ordre HAP/1781/2013, de 20 de setembre.

28. Fets posteriors al tancament

La informació a consignar en aquest apartat tracta sobre els següents temes:

Fets posteriors que posen de manifest circumstàncies que ja existien en la data de tancament de l'exercici i que, per aplicació de les normes de registre i valoració, suposen la inclusió d'un ajust en les xifres contingudes en els documents que integren els comptes anuals.

Fets posteriors que posen de manifest circumstàncies que ja existien en la data de tancament de l'exercici que no han suposat, d'acord amb la seva naturalesa, la inclusió

d'un ajust en les xifres contingudes en els comptes anuals, si bé la informació continguda en la memòria s'ha de modificar d'acord amb el fet posterior esmentat.

Els fets posteriors que mostrin condicions que no existien al tancament de l'exercici i que siguin tan importants que, si no se subministra informació sobre això, podria afectar la capacitat d'avaluació dels usuaris dels comptes anuals.

El detall dels diferents tipus de fets es el següent:

Des de la data de tancament de l'exercici fins a la de confecció d'aquests Comptes Anuals, no s'ha produït cap fet que afecti aquests Comptes Anuals que per la seva importància i significació hagi d'incloure's en aquest apartat de la memòria.