



**MEMÒRIA VALORADA DE LA  
REFORMA DEL DISPENSARI  
MUNICIPAL DE PORTBOU**

**Passeig de la Sardana, 11, baix  
17497 Portbou**

**PM2328  
Versió 1 – Juny de 2026**

**JORDI RIMBLAS  
GRAU - DNI**

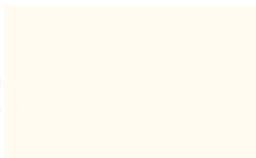

**Ajuntament de Portbou**

**ÍNDEX**

ÍNDEX.....	2
1. DADES PRINCIPALS.....	3
2. NOTES HISTÓRICO GEOGRÀFIQUES DEL MUNICIPI.....	3
3. ANTECEDENTS DE L'EDIFICACIÓ.....	3
4. DADES CADASTRALS.....	4
5. ANÀLISI D'AFECTACIONS.....	4
6. IMATGES.....	4
7. NORMATIVA D'APLICACIÓ.....	6
8. FONAMENT DE DRET.....	6
9. NECESSITATS A SATISFER.....	6
10. ACTUACIONS.....	6
11. SUPERFÍCIES.....	7
12. JUSTIFICACIÓ DE LA SOLUCIÓ.....	7
13. VIDA ÚTIL.....	7
14. COST DE MANTENIMENT.....	7
15. DECLARACIÓ D'OBRA COMPLERTA.....	8
16. PROGRAMA D'OBRA I TERMINI DE GARANTIA.....	8
17. CONTROL DE QUALITAT.....	8
18. CONSIDERACIONS FINALS.....	8
19. PRESSUPOST.....	9
20. ANNEX 1 – PLANOLS.....	10
21. ANNEX 2 – PREUS UNITARIS.....	11
22. ANNEX 3 - PRESSUPOST.....	12

## 1. DADES PRINCIPALS

Actuació:	Reforma dispensari municipal de Portbou
Import:	84.807,39€ (iva inclòs)
Promotor:	Ajuntament de Portbou Passeig de la Sardana, 11. 17497 Portbou Nif: P1714700J
Situació:	Dispensari municipal de Portbou Passeig de la Sardana, 11, baixos 17497 Portbou
Redactor:	Jordi Rimblas Grau Arquitecte Tècnic

## 2. NOTES HISTÓRICO GEOGRÀFIQUES DEL MUNICIPI

El terme municipal de Portbou, de 9,30 km<sup>2</sup>, es troba a l'extrem nord-oriental de la comarca de l'Alt Empordà, a la costa, fronterer amb el Vallespir i, per tant, des del 1659, frontera estatal franco-espanyola. La vila de Portbou és de formació moderna: sorgí amb la creació en aquest indret de l'estació de ferrocarril internacional i la duana, i la seva vitalitat féu que ja el 1885 substituís Colera com a cap del municipi.

El territori s'estén pels confins orientals de la serra de l'Albera, al punt de contacte d'aquesta serralada amb el mar. La divisòria amb França s'inicia a ponent al coll de Taravaus, segueix vers llevant pel coll dels Empedrats i de Rumpió, el Plà de Ras i el puig de Querroig (671 m, punt culminant del sector), des d'on davalla vers els colls de la Farella, dels Frares i de Belitres fins a tocar la mar a la punta de l'Ocell, constituint el límit de tramuntana de la costa empordanesa.

El municipi compta amb una població reduïda, amb una alta estacionalitat degué al turisme, fet que condiona les necessitats de serveis sanitaris locals i la importància d'un dispensari municipal ben equipat i accessible per a tota la població.

## 3. ANTECEDENTS DE L'EDIFICACIÓ

El Dispensari Municipal de Portbou és l'equipament sanitari de referència del municipi, gestionat per l'Ajuntament de Portbou en col·laboració amb el CatSalut i l'ICS. L'edifici es compon de planta baixa i tres plantes pis. Part de la planta baixa és d'ús sanitari, ofereix serveis d'atenció primària a la població local.

Amb el pas del temps i l'evolució de la normativa d'accessibilitat i dels estàndards de disseny dels centres d'atenció primària, l'edifici ha quedat desfasat tant en criteris funcionals com en compliment normatiu. S'han detectat deficiències en l'accessibilitat de l'accés principal, en la distribució interior dels espais assistencials, en les instal·lacions de climatització, elèctrica i de dades, i en l'adequació

dels serveis sanitaris a les condicions exigides per al col·lectiu de persones amb mobilitat reduïda (PMR).

A instàncies de l'Ajuntament de Portbou i en aplicació del Decret 209/2023 sobre accessibilitat i les directrius del CatSalut per al disseny de centres d'atenció primària, es redacta la present Memòria Valorada per tal de definir les actuacions necessàries per a la reforma i adequació del dispensari.

#### 4. DADES CADASTRALS

Ref. cadastral: 3473204EG1937S0001DP  
Adreça: Passeig de la Sardana, 11, baixos  
17497 PORTBOU (GIRONA)

Superfície construïda afectada per la reforma: aproximadament 102,34 m<sup>2</sup>

#### 5. ANÀLISI D'AFECTACIONS

L'anàlisi de l'estat actual del dispensari ha permès identificar les principals deficiències que motiven la present actuació:

- Accessibilitat: l'accés principal no compleix els requeriments del Decret 209/2023 en matèria de rampes, portes practicables i espais de maniobra.
- Serveis sanitaris: el lavabo existent no és adaptat per a PMR. Cal adequar-lo amb les dimensions, accessoris i equipaments previstos per la normativa.
- Distribució interior: la distribució actual no s'ajusta als estàndards de la Guia per al disseny de centres d'atenció primària del CatSalut.
- Climatització: el sistema actual és obsolet i no garanteix les condicions de temperatura i ventilació exigides en un espai sanitari.
- Instal·lació elèctrica i de dades: insuficient per als requeriments actuals del centre (il·luminació, connexions, telecomunicacions).

#### 6. IMATGES

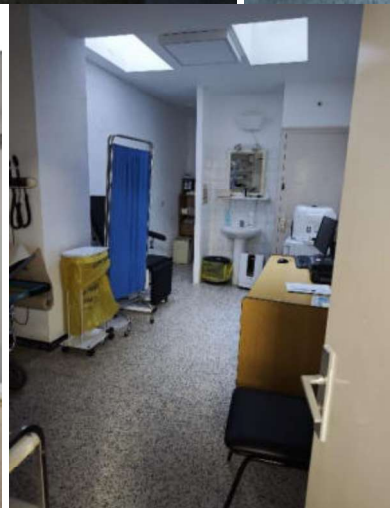
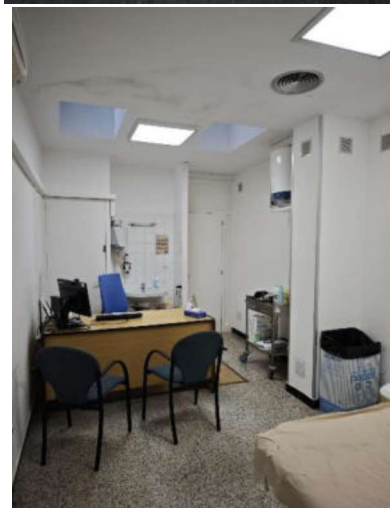
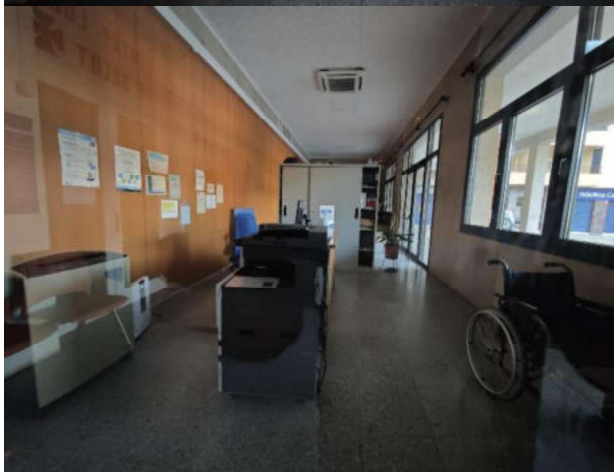
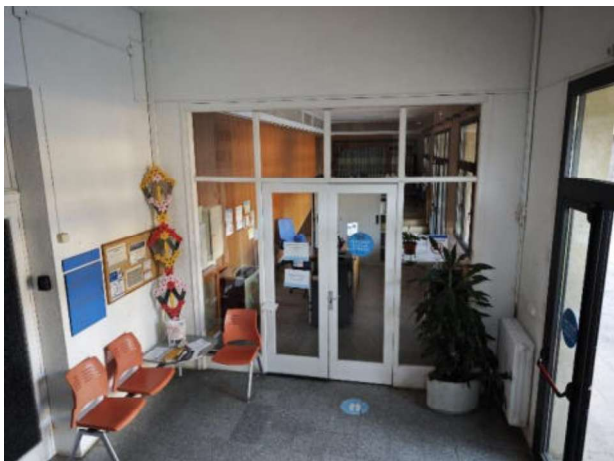

## 7. NORMATIVA D'APLICACIÓ

- Codi Tècnic de l'Edificació (CTE): DB-SI (Seguretat en cas d'incendi), DB-SUA (Seguretat d'utilització i accessibilitat), DB-HS (Salubritat), DB-HE (Estalvi d'energia).
- Decret 209/2023, de 14 de novembre, pel qual s'aprova el Codi d'accessibilitat de Catalunya.
- Guia per al disseny de centres d'atenció primària (CatSalut, Departament de Salut de la Generalitat de Catalunya).
- Llei 9/2017, de 8 de novembre, de contractes del sector públic (LCSP), per la qual es transposen les directives 2014/23/UE i 2014/24/UE.
- Text Refós de les Normes Subsidiàries de Planejament del Terme Municipal de Portbou, aprovades definitivament el 16 de maig de 2006 i les seves modificacions.

## 8. FONAMENT DE DRET

### A) Definició i ús

Classificació: Sòl urbà consolidat.

Qualificació: Clau 6 — Equipaments i dotacions públiques (sanitàries / assistèncials).

D'acord amb les NNSS de Portbou:

- «Superfícies destinades a usos públics o col·lectius al servei directe dels ciutadans, incloent els equipaments sanitaris, assistèncials i de serveis d'atenció primària.»

Les actuacions previstes no impliquen canvi d'ús ni increment de volum. Es tracta d'una reforma interior i adequació d'accés. En conseqüència, les obres s'emparen en la llicència d'obres menors corresponent, d'acord amb el planejament vigent.

## 9. NECESSITATS A SATISFER

L'objectiu de la present actuació és la reforma i adequació del Dispensari Municipal de Portbou per assolir els estàndards de qualitat, accessibilitat i funcionalitat exigits per la normativa vigent, garantint la prestació d'un servei sanitari d'atenció primària en condicions òptimes per a tota la ciutadania.

De forma específica, les necessitats a satisfer són:

- Redistribució dels espais interiors per millorar la funcionalitat i el flux assistencial.
- Adequació del servei sanitari (lavabo PMR) al D209/2023.
- Renovació de les instal·lacions de climatització, elèctrica i de dades.
- Millora dels acabats interiors (paviments, pintures) per garantir la higiene i durabilitat en un entorn sanitari.

## 10. ACTUACIONS

Les principals actuacions que es realitzen són:

La creació de dos consultes, la redistribució de la recepció, el despatx administratiu, i el magatzem, es realitza un nou bany adaptat. Es renova les portes interiors.

L'actuació modifica l'entrada dels Mossos d'Esquadra creant un nou accés.

## 11. SUPERFÍCIES

La reforma del dispensari municipal quedarà amb les següents superfícies útils:

Recepció:	21,24 m <sup>2</sup>
Sala d'espera:	18,06 m <sup>2</sup>
Cambra Higiènica:	6,00 m <sup>2</sup>
Consultori 1 :	17,00 m <sup>2</sup>
Consultori 2 :	18,78 m <sup>2</sup>
Magatzem :	8,75 m <sup>2</sup>
Despatx administratiu:	12,21 m <sup>2</sup>
Urgències :	13,60 m <sup>2</sup>
Oficina:	13,17 m <sup>2</sup>
Serveis :	3,24 m <sup>2</sup>
Serveis :	2,28 m <sup>2</sup>
Distribuïdor :	1,64 m <sup>2</sup>
<b>TOTAL :</b>	<b>132,97 m<sup>2</sup></b>

Àmbit d'actuació: 97,30 m<sup>2</sup>

## 12. JUSTIFICACIÓ DE LA SOLUCIÓ

La solució adoptada respon als requisits del Decret 209/2023 i de la Guia per al disseny de centres d'atenció primària del CatSalut..

L'adequació del lavabo PMR garanteix l'accés universal amb porta de 90 cm, barres de suport i dimensions interiors d'acord amb els quadres del D209/2023. El sistema de climatització multi-split tracta els espais assistencials de forma independent, respectant les condicions higrotèrmiques del RITE per a locals sanitaris.

Els acabats interiors (enrajolat, pintures) s'han seleccionat per la seva idoneïtat en entorns sanitaris, facilitat de neteja i durabilitat. Tots els elements d'accessibilitat són no reduïbles d'acord amb el D209/2023 i el CTE.

## 13. VIDA ÚTIL

La vida útil estimada dels principals elements és de 25 anys per als elements estructurals (rampa, envans) i de 15–20 anys per a les instal·lacions (climatització, elèctrica), sempre que es realitzin les tasques de manteniment preventiu adequades.

## 14. COST DE MANTENIMENT

El cost de manteniment específic derivat d'aquesta actuació s'estima principalment en el manteniment preventiu del sistema de climatització (revisió anual, RITE). La resta d'elements no comporten cost de manteniment significatiu afegit al manteniment ordinari de l'edifici.

En compliment de la base 2.d de les bases específiques reguladores de subvencions per a inversions financerament sostenibles de la Diputació de Girona, es valora a continuació la

sostenibilitat econòmica de la inversió durant la seva vida útil, tenint en compte els objectius d'estabilitat pressupostària i de deute públic:

a) Despesa de manteniment incremental: S'estima una despesa anual addicional de manteniment de 200-400 € derivada del contracte de manteniment de del sistema de climatització. Aquesta quantitat és assumible dins el pressupost ordinari municipal de manteniment d'equipaments.

b) Reducció de despeses: La renovació del sistema de climatització amb tecnologia inverter d'alta eficiència comporta una reducció estimada del 30–40% en el consum elèctric respecte a l'equip obsolet existent, que es tradueix en un estalvi anual de 600–900 € a la factura energètica del centre.

c) Balanç net: El balanç entre l'estalvi energètic i el cost de manteniment incremental és neutre o lleugerament positiu, sense que la inversió suposi un increment net de les despeses corrents de manteniment de l'Ajuntament de Portbou. Es compleix, doncs, el requisit de la base 2.d relatiu a l'acreditació que la inversió permet el manteniment dels objectius d'estabilitat pressupostària i de deute públic durant la seva vida útil.

## 15. DECLARACIÓ D'OBRA COMPLERTA

La present Memòria Valorada dona compliment als requisits de la Llei 9/2017, de 8 de novembre, de contractes del sector públic, per la qual es transposen a l'ordenament jurídic espanyol les directives del Parlament Europeu i del Consell 2014/23/UE i 2014/24/UE, de 26 de febrer de 2014, en tot quant es relaciona amb la seva redacció i, per tant, es manifesta que una vegada executada constitueix una obra completa que es pot lliurar a l'ús públic per al que ha estat concebuda, d'acord amb les prescripcions establertes.

## 16. PROGRAMA D'OBRA I TERMINI DE GARANTIA

L'obra tindrà un termini d'execució de 12 setmanes a partir de l'adjudicació, incloent les fases de demolicions, obra civil, envans, instal·lacions, fusteria, acabats i equipaments.

El termini de garantia serà de 12 mesos a partir de la finalització i recepció dels treballs.

## 17. CONTROL DE QUALITAT

El Contractista adjudicatari estarà obligat a realitzar totes les proves, assajos i controls de qualitat que sol·liciti la Direcció Facultativa de l'obra, d'acord amb el Plec de Condicions i la normativa aplicable.

La Direcció de l'obra elegirà el laboratori que estimi més oportú per a l'execució del control de qualitat. La repetició de proves per negligència del Contractista anirà a càrrec d'aquest. Donat l'ús sanitari, es prestarà especial atenció als materials en contacte amb usuaris (acabats de paviment, pintures, accessoris de fontaneria).

La runa i els residus de construcció s'hauran de dipositar en abocadors autoritzats, d'acord amb el Decret 89/2010 de gestió de residus de la construcció de Catalunya.

## 18. CONSIDERACIONS FINALS

Es considera que amb la present Memòria Valorada i amb els altres documents adjunts, queda completament definida l'obra i ajustada a la normativa vigent, en particular al Codi Tècnic de l'Edificació i al Decret 209/2023 d'accessibilitat de Catalunya.

Qualsevol modificació de l'abast de les actuacions, especialment les relatives als espais assistencials, haurà de ser prèviament validada per la Direcció d'Atenció Primària del CatSalut o l'autoritat sanitària competent.

## 19. PRESSUPOST

### RESUM DEL PRESSUPOST

Nº	Denominació	Import
01	Treballs previs .	1.502,19 €
02	Enderroc .	4.476,08 €
03	Envans i paletaria .	17.863,25 €
04	Instal·lacions sanejament .	2.103,77 €
05	Instal·lacions aigua freda i calenta .	1.838,99 €
06	Climatitzacio .	2.381,08 €
07	Instal·lacions elèctriques .	12.523,76 €
08	Fusteria exterior i serralleria .	4.498,48 €
09	Fusteria interior .	4.496,79 €
10	Pintura .	3.378,46 €
11	Sanitaris i griferia .	2.657,31 €
12	Senyalització i elements específics d'accessibilitat .	848,74 €
13	Seguretat i salut .	128,60 €
14	Gestio de residus .	200,61 €
<b>Total Pressupost d'Execució Material</b>		<b>58.898,11 €</b>
	Despeses Generals	13 % 7.656,75 €
	Benefici Industrial	6 % 3.533,89 €
<b>Total Pressupost de Contracta</b>		<b>70.088,75 €</b>
	I.V.A	21 % 14.718,64 €
<b>Total Pressupost de Licitació</b>		<b>84.807,39 €</b>

Puja el present Pressupost de Licitació a l'expressada quantitat devuitanta-quatre mil vuit-cents set amb trenta-nou Euros

Portbou, juny de 2026

**Jordi Rimblas Grau**  
Arquitecte Tècnic

## **20. ANNEX 1 – PLANOLS**

## **21. ANNEX 2 – PREUS UNITARIS**

## **22. ANNEX 3 - PRESSUPOST**

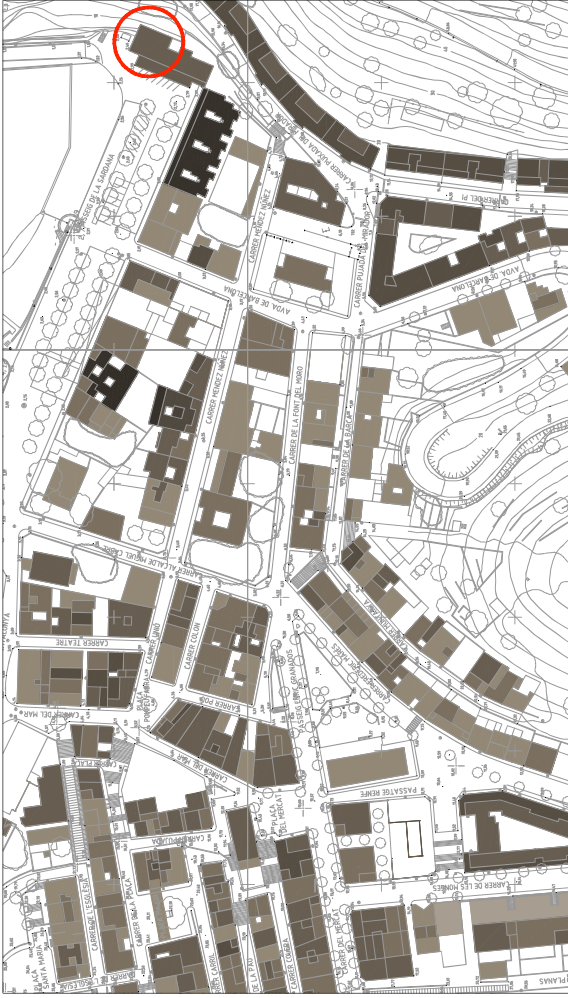

E 1/2000

SITUACIÓ

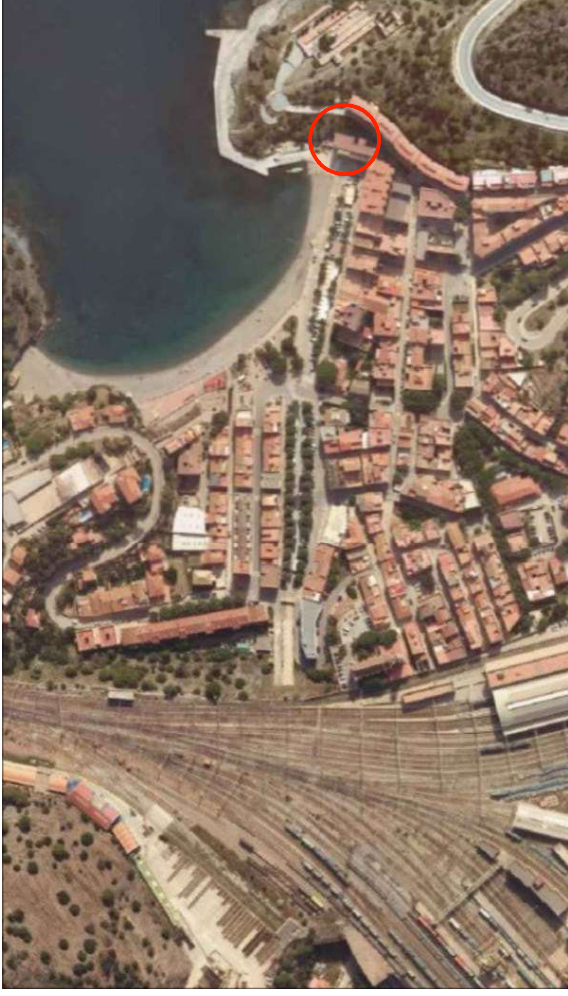

ORTOFOTO

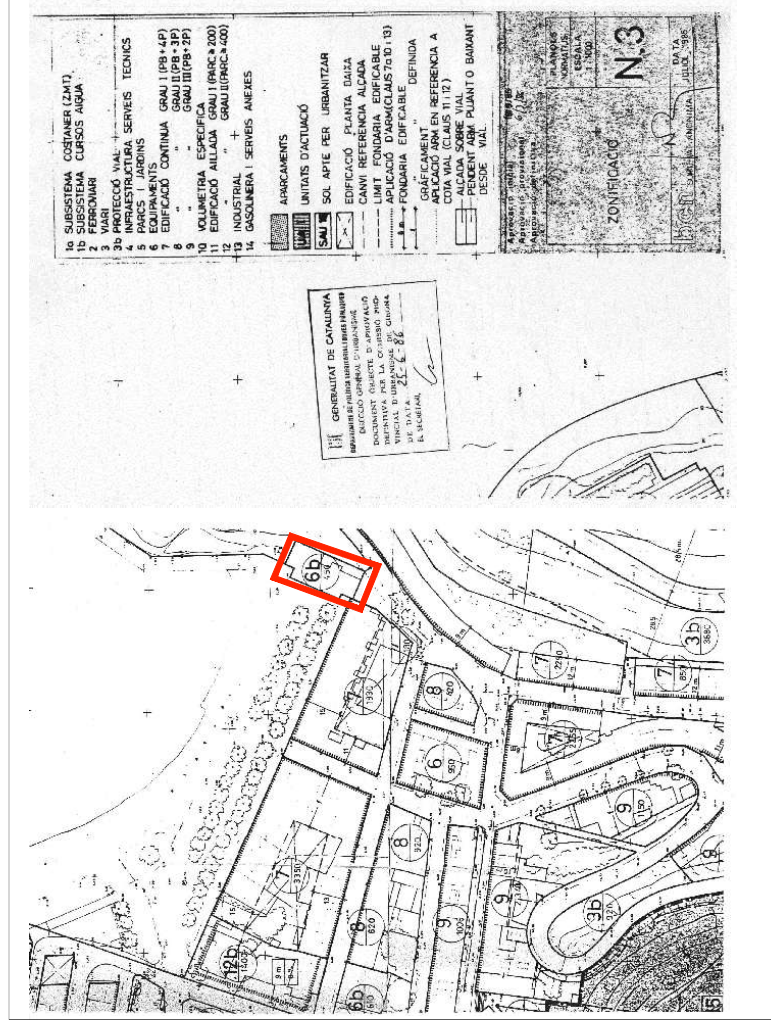

NORMATIVA

E 1/500



FOTOGRAFIES

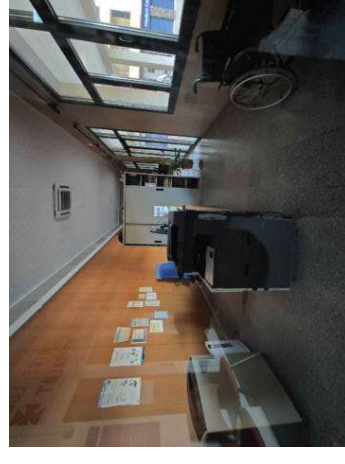

Situació : Passeig de la Sardana, 11  
17497 Portbou

Ref. cadastral: 3473204EG1937S0001DP

Situació urbanística: Sòl urbà consolidat  
Clau 6b - Equipment

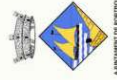

SITUACIÓ I NORMATIVA

Projecte millora Dispensari Municipal.  
Ajuntament de Portbou

Maig de 2026  
E/1/100



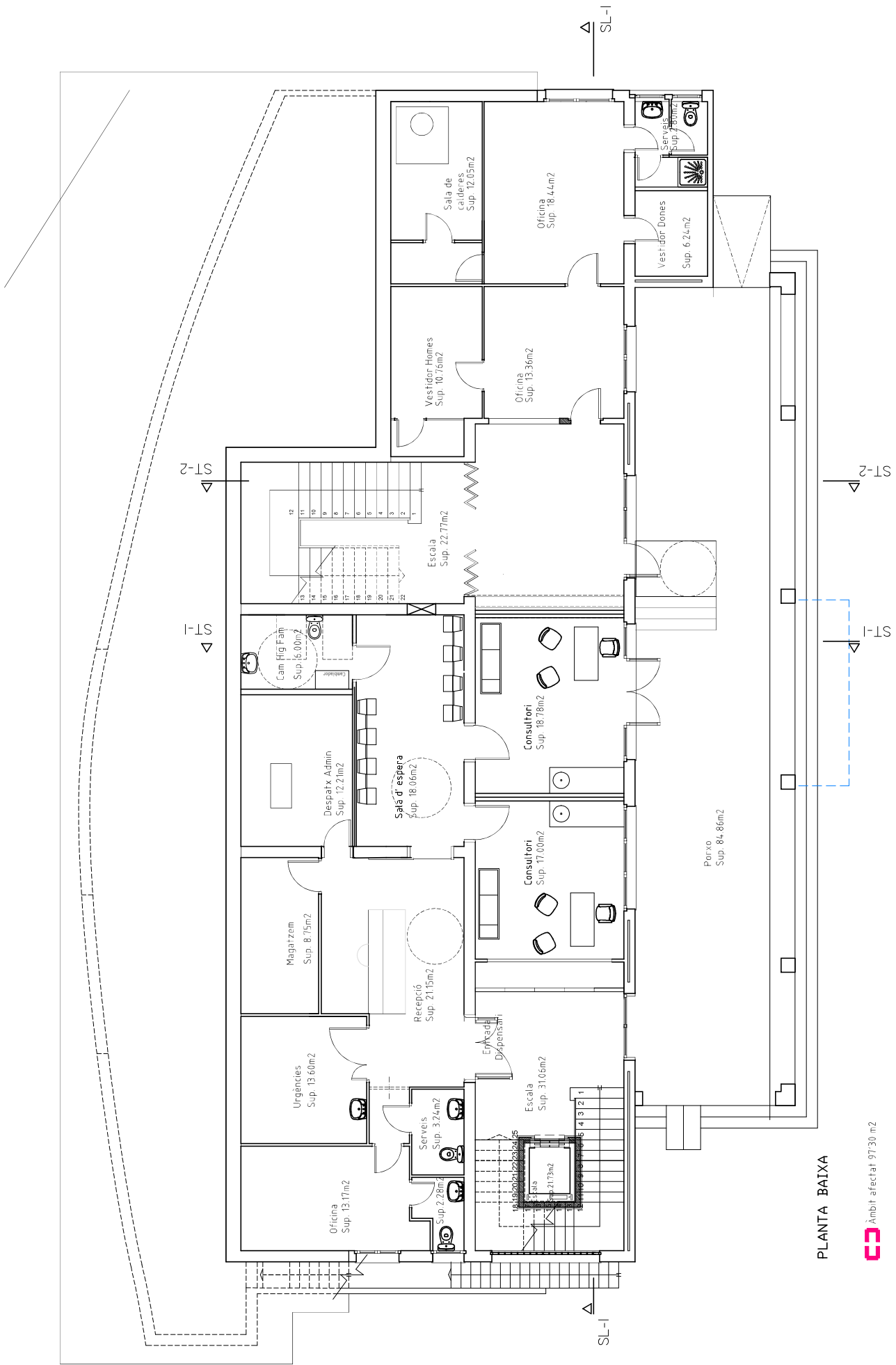

PLANTA BAIXA

 Àmbit afectat 97,30 m<sup>2</sup>

ESTAT PROPOSTA - PLANTA DISTRIBUCIÓ PB

Projecte millora Dispensari Municipal.  
Ajuntament de Portbou



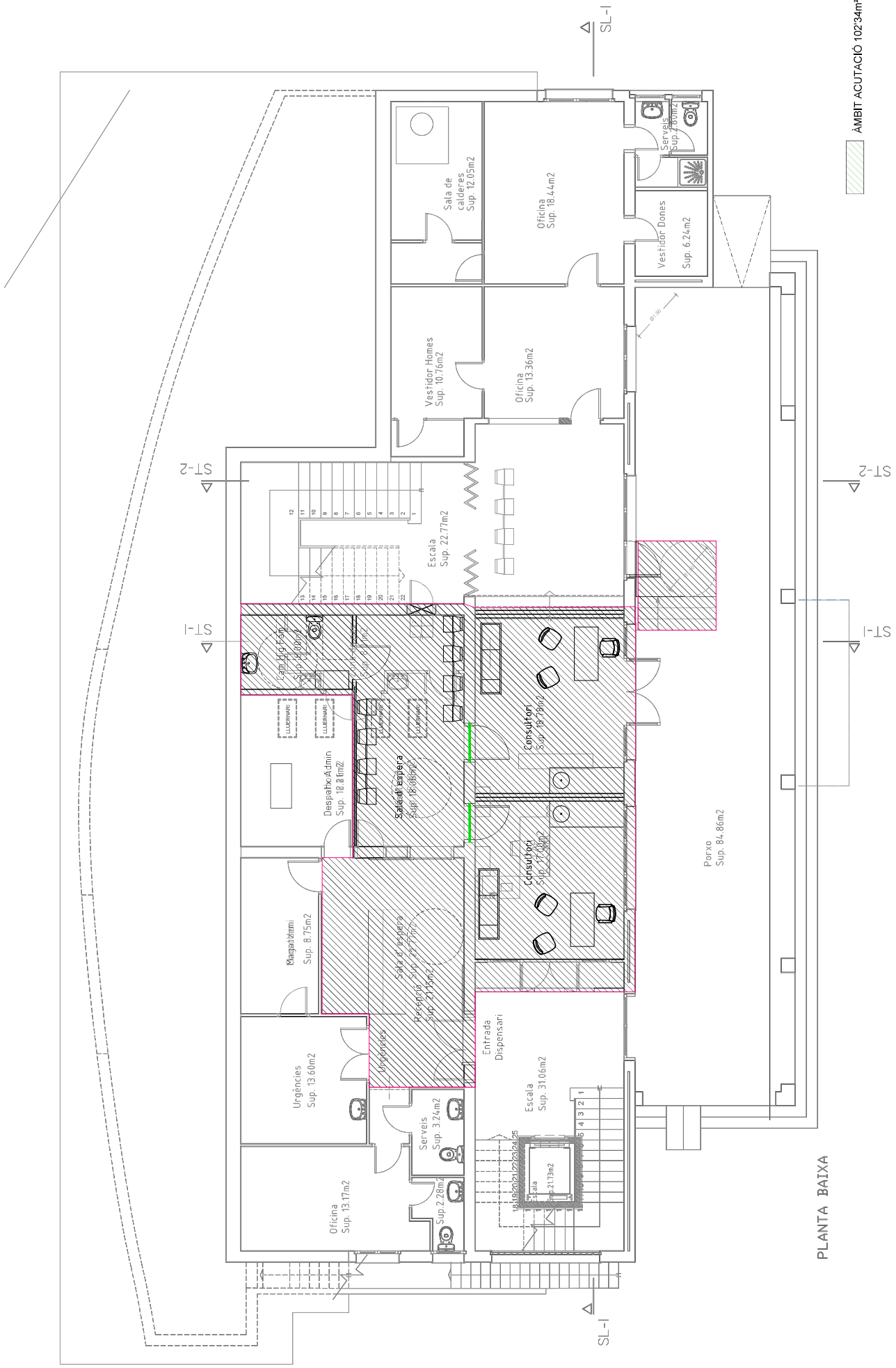

ÀMBIT ACUTACIÓ 10234m<sup>2</sup>

PLANTA BAIXA

ÀMBIT ACUTACIÓ- PLANTA DISTRIBUCIÓ PB

Projecte millora Dispensari Municipal.  
Ajuntament de Portbou

Febrer de 2026  
E/1/100



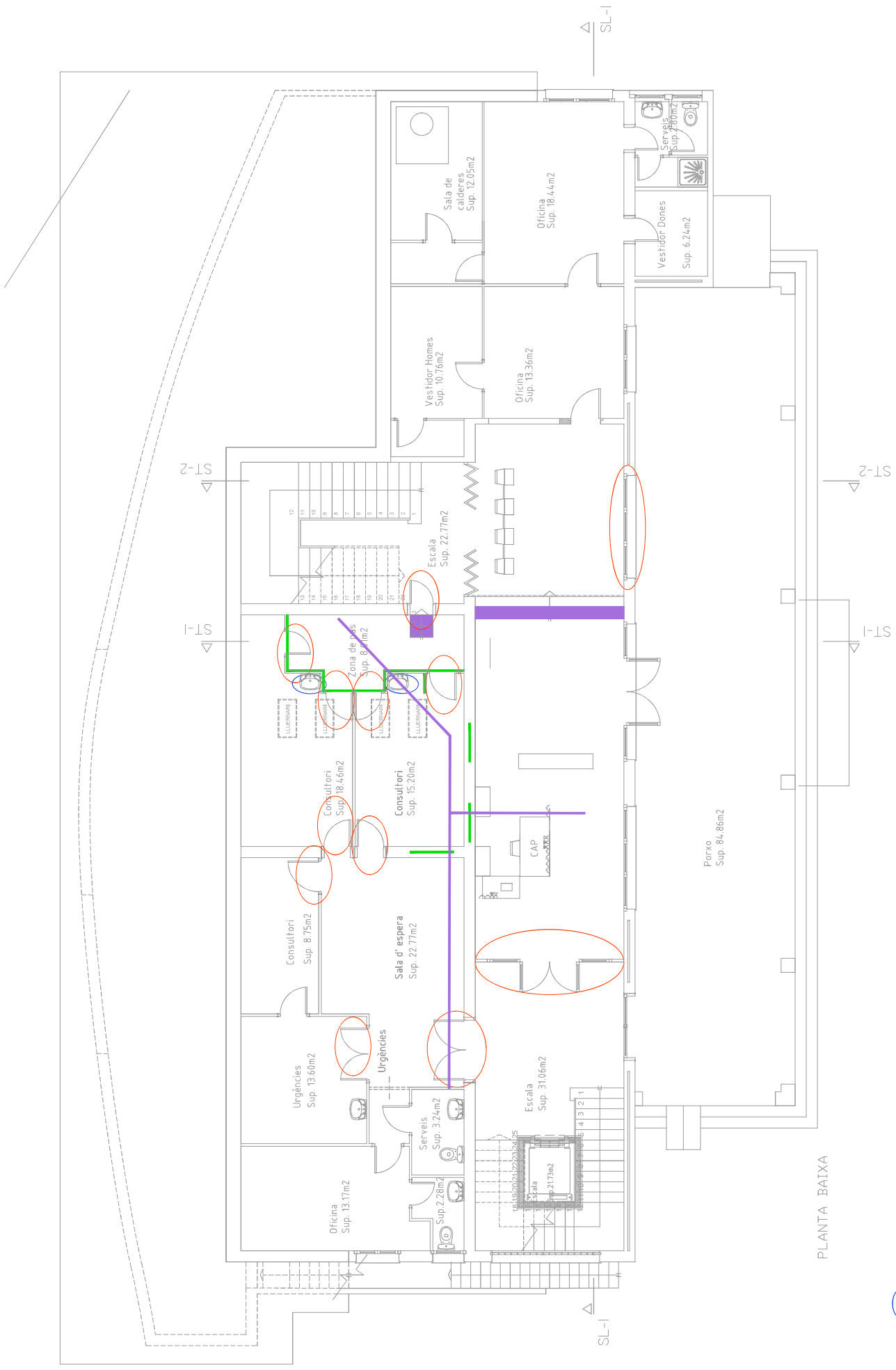

- Extracció de sanitari
- Extracció de fulla
- Enderroc de paviment
- Enderroc de mur

PLANTA BAIXA



**ENDERROCS - PLANTA DISTRIBUCIÓ PB**

Projecte millora Dispensari Municipal.  
Ajuntament de Portbou

Febrer de 2026

E/1/100

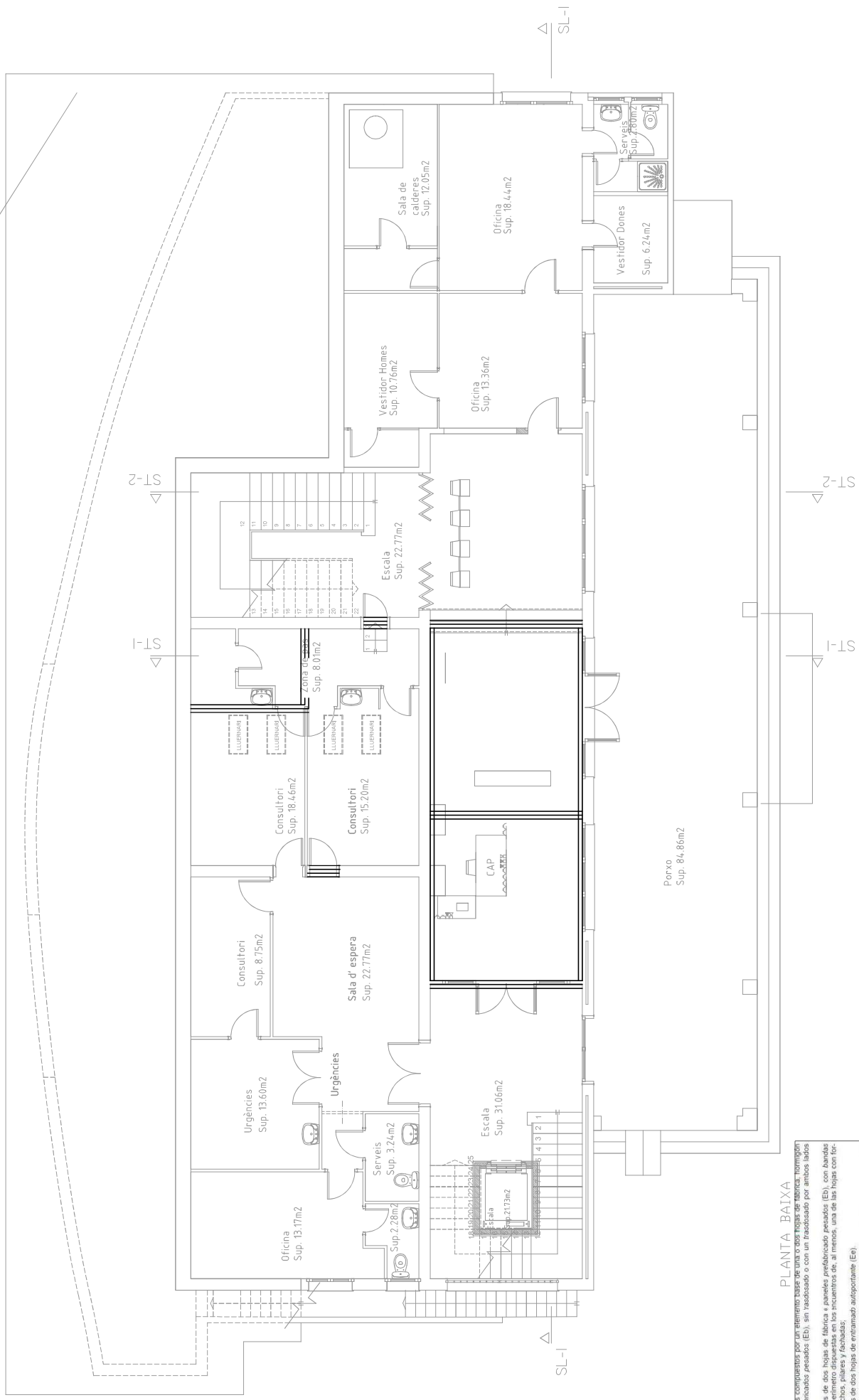

**PLANTA BAIXA**

- a) Tipo 1: Elementos compuestos por un elemento base de una o dos hojas de fibrocemento o paneles prefabricados (Eb), sin rasbosado o con un rasbosado por ambos lados (Tr).
- b) Tipo 2: Elementos de dos hojas de fibrocemento o paneles prefabricados (Eb), con bandas prefabricadas (Ea) en los bordes de los paneles y elementos de entramado autoportante (Ea).
- c) Tipo 3: Elementos de dos hojas de fibrocemento o paneles prefabricados (Eb), con bandas prefabricadas (Ea) en los bordes de los paneles y elementos de entramado autoportante (Ea).

En todos los elementos de dos hojas, la cámara debe ir rellena con un material absorbente acústico o aislamiento térmico.



Figura 3.2. Composición de los elementos de separación entre recintos



**ENVANS - PLANTA DISTRIBUCIÓ PB**

Projecte millora Dispensari Municipal.  
Ajuntament de Portbou

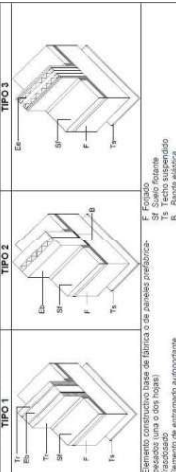
Febrer de 2026

E/1/100

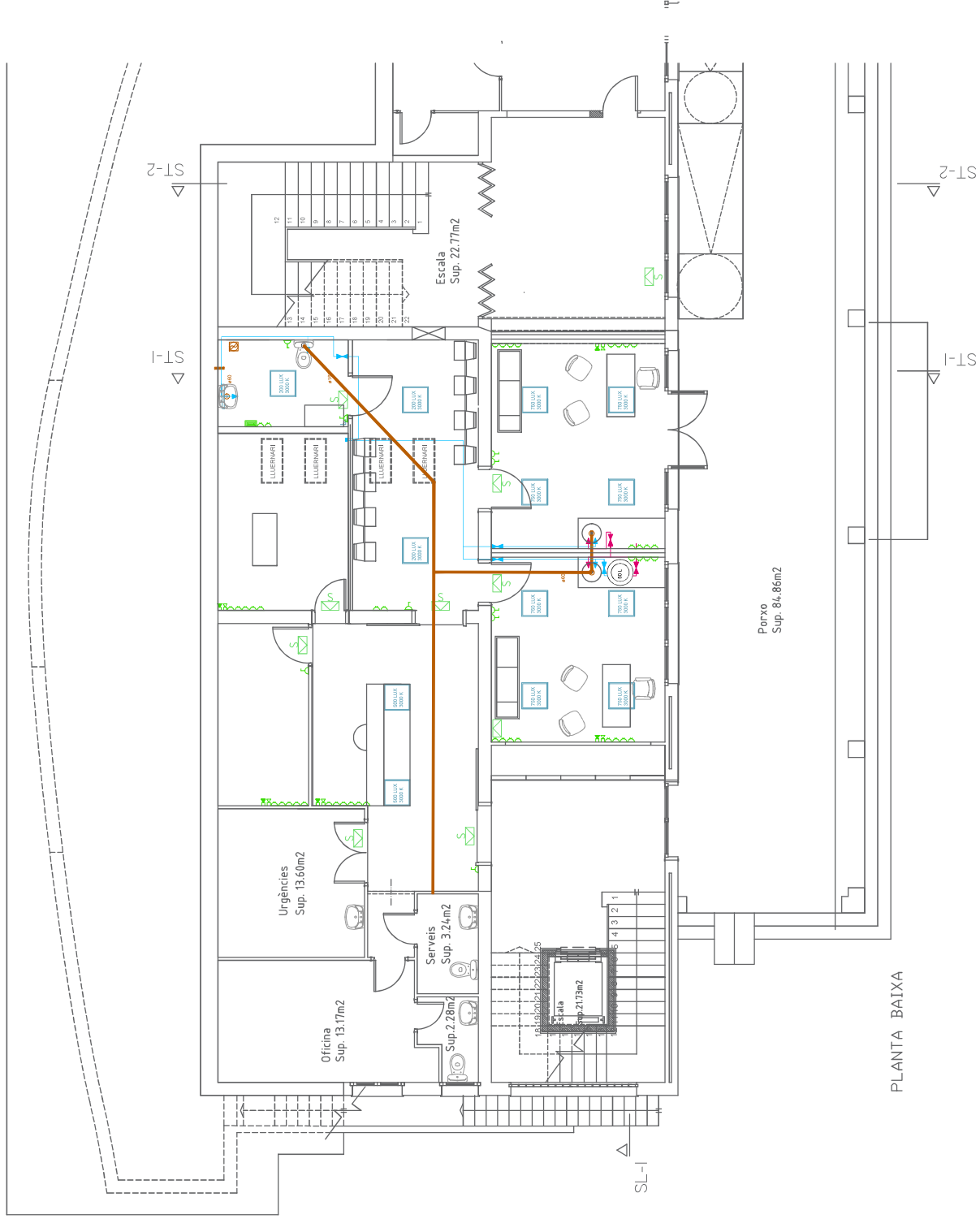

- Instal·lació Agua Frega Sanitària**
- ▶ Punt de servei (aixeta o fluxor)
  - ▶ Línia d'aigua freda
  - ▶ Aixeta de pas AFS
- Instal·lació Agua Calenta Sanitària**
- ▶ Punt de servei (aixeta o fluxor)
  - ▶ Línia d'aigua freda
  - ▶ Aixeta de pas AFS
- ▶ Acumulador 50 litres elèctric amb lector de temperatura

- Instal·lació Il·luminació**
- ▶ Panel·l LED amb els LUX i temperatura de color
  - ▶ Aplic Inicial LED sobre mirall
  - ▶ Aplic LED sortida emergència
  - ▶ Aplic LED d'emergència sobre quadre elèctric

- Instal·lació lumisteria i sanejament**
- ▶ Extractor de bany aïllat
  - ▶ Tub de PVC de sanejament

- Instal·lació elèctrica**
- ▶ Interruptor
  - ▶ Endoll
  - ▶ Connector ethernet
  - ▶ Connector telefònic
  - ▶ Secamans





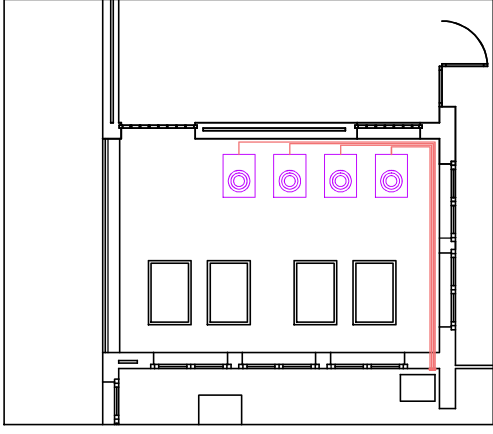
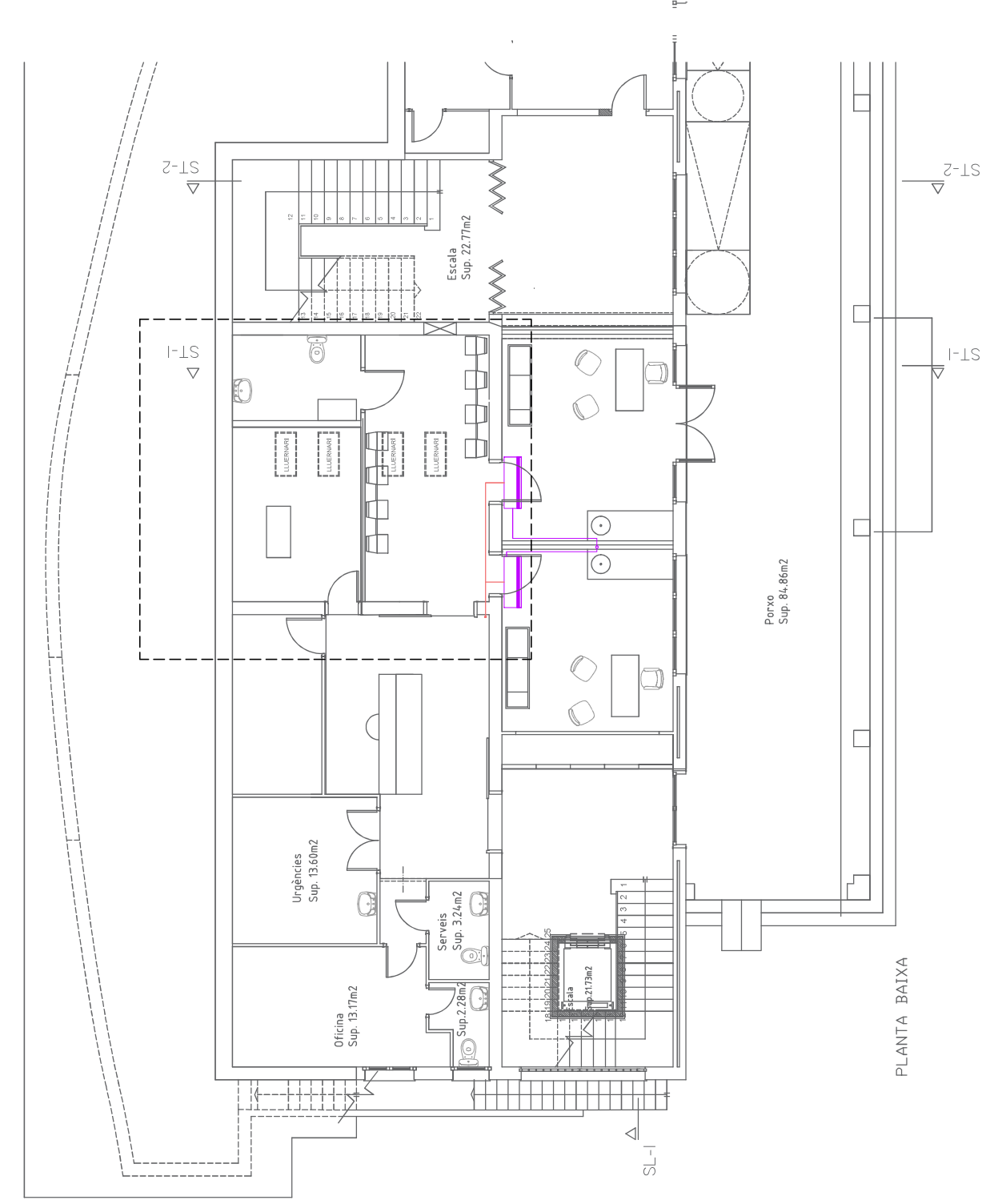

**INSTAL·LACIONS AIGUA, SANEJAMENT I ELECTRICITAT**

Projecte millora Dispensari Municipal.  
Ajuntament de Portbou

Maig de 2026  
E-1/100



PLANTA PRIMERA

-  SPLIT interior
-  Màquina exterior
-  Línia frigorífica
-  Línia desaeigüa

# INSTAL·LACIONS CLIMATITZACIÓ

Projecte millora Dispensari Municipal.  
Ajuntament de Portbou



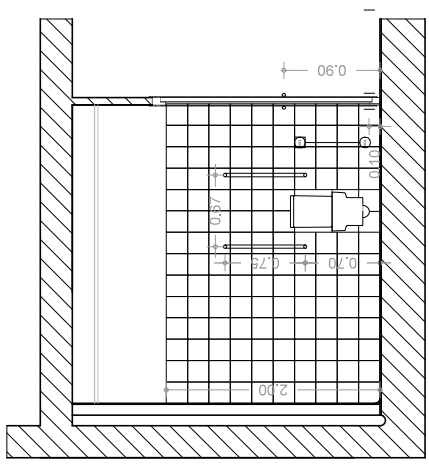
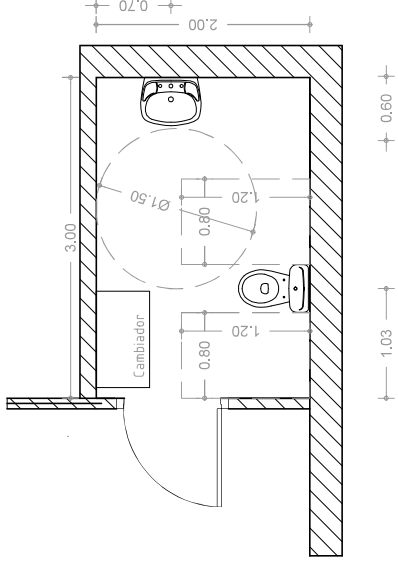
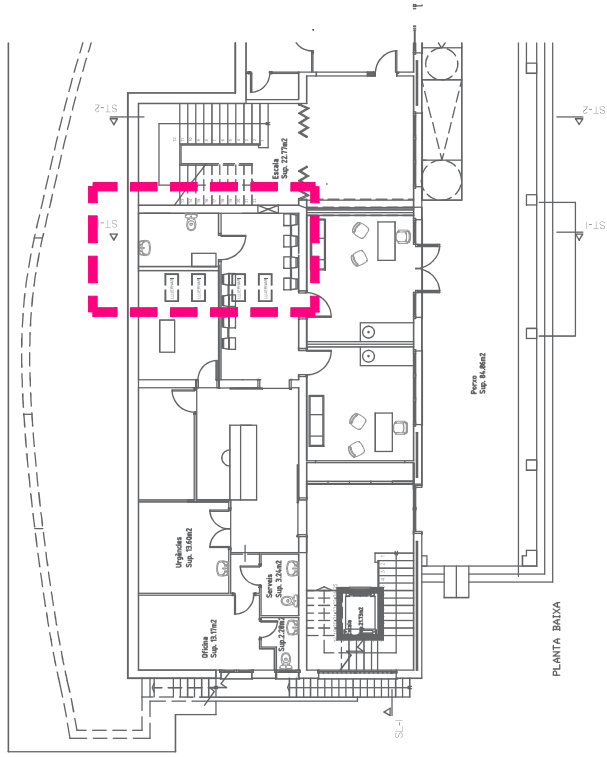

3. DETALL WC — Configuració de barres laterals

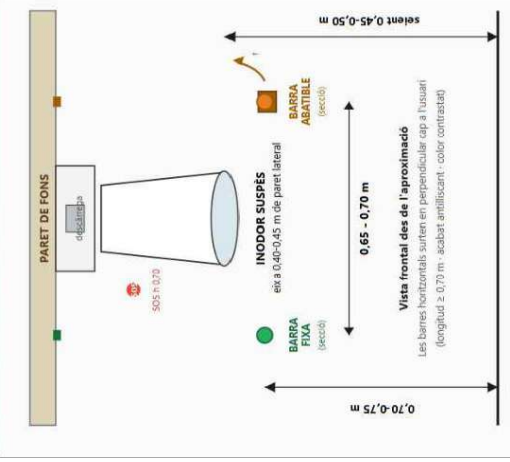

4. ALÇATS — Alçades reglamentàries

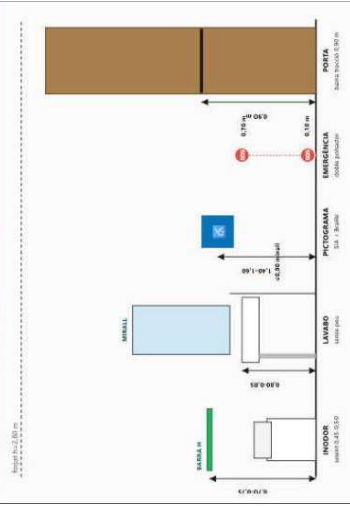

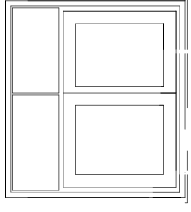
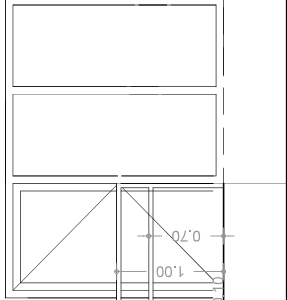
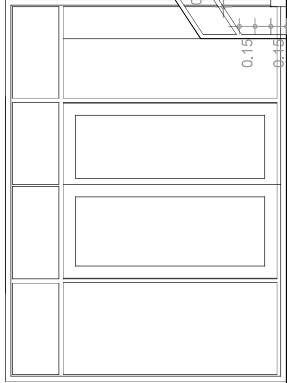
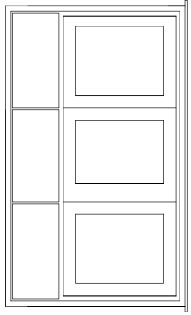

0.41

0.90 1.50

ALÇAT

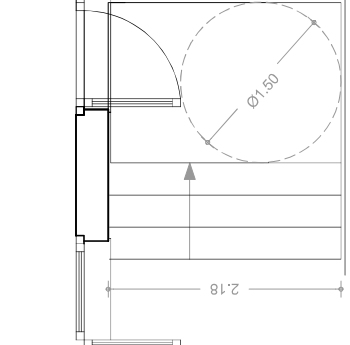
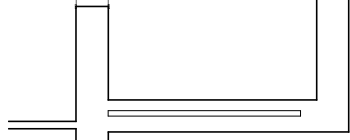

1.50

0.15 0.300.300.30

PLANTA

- Ø50mm - Passeròs a aer galvanitzat
- Ø50mm - Passeròs a aer galvanitzat
- Ø50mm - Tub vertical aer galvanitzat

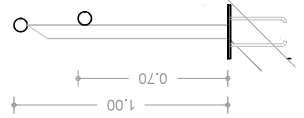

DETTALL



NOU ACCÉS MOSSOS

Projecte millora Dispensari Municipal.  
Ajuntament de Portbou

Maig de 2026  
E/1/100





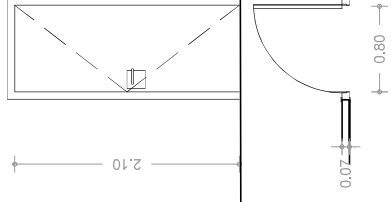
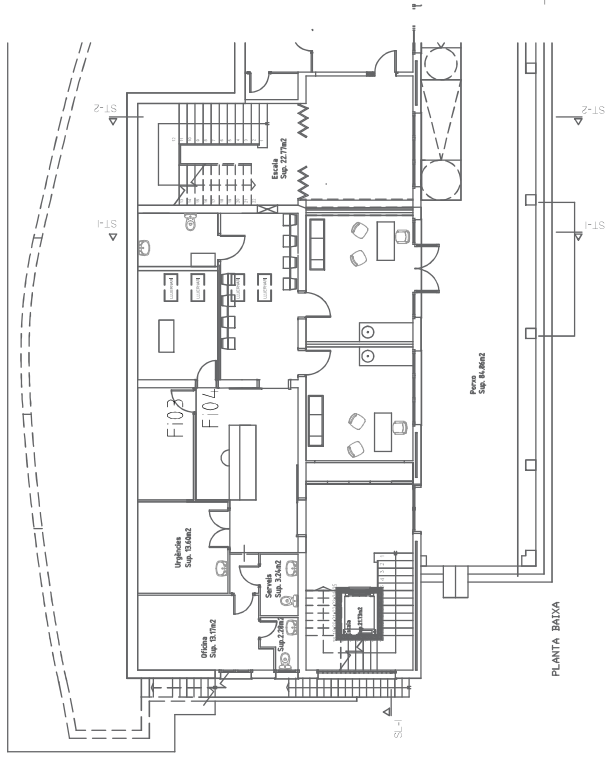

Fi 03 - Porta interior magatzem  
 Porta batent  
 Mida pas 80x210cm  
 MDF densitat mitjana - Acabat lacat blanc no brillant  
 Maneta tipus 1987 /600CH Ocariz o similar  
 1 unitat

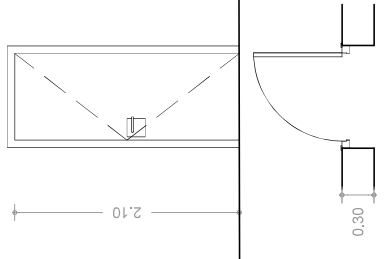

Fi 04 - Porta interior despatx administratiu  
 Porta batent  
 Mida pas 80x210cm  
 MDF densitat mitjana - Acabat lacat blanc no brillant  
 Maneta tipus 1987 /600CH Ocariz o similar  
 Perfil perimetral d'estanqueitat i  
 mecanisme de guillotina escamotejable  
 automàtica  
 1 unitat



**FUSTERIA INTERIOR**

Projecte millora Dispensari Municipal.  
 Ajuntament de Portbou

Maig de 2026  
 E/1/100

## **21. ANNEX 2 – PREUS UNITARIS**

## QUADRE DELS MATERIALS



## Quadre dels materials

Nº	CODI	UT	DENOMINACIO	PREU	QUANTITAT	TOTAL
1	B011-05ME	m3	Aigua	2,04	1,377	2,81
2	B03L-05N5	t	Sorra de pedrera de 0 a 3,5 mm	20,40	11,036	225,15
3	B03L-05N7	t	Sorra de pedrera per a morters	20,85	1,290	26,90
4	B053-1VF8	kg	Material per a rejuntat de rajoles ceràmiques cg1 segons norma une-en 13888, de color	0,47	8,952	4,21
5	B053-1VF9	kg	Material per a rejuntat de rajoles ceràmiques cg2 segons norma une-en 13888, de color	1,21	7,650	9,26
6	B054-06DH	kg	Calç aèria hidratada cl 90-s, en sacs	0,32	48,460	15,51
7	B055-067M	t	Ciment pòrtland amb filler calcari cem ii/b-l 32,5 r segons una-en 197-1, en sacs	138,20	0,245	33,86
8	B059-06FN	kg	Guix de designació c6/20/2, segons la norma une-en 13279-1	0,14	3,727	0,52
9	B059-06FO	kg	Guix de designació b1/20/2, segons la norma une-en 13279-1	0,14	284,719	39,86
10	B06F2-I21E	m3	Formigó per armar amb additiu hidròfug ha - 30 / f / 10 / xc4 amb una quantitat de ciment de 300 kg/m3 i relació aigua ciment =< 0,55	114,52	1,077	123,34
11	B06F2-I29Z	m3	Formigó per armar ha - 30 / b / 10 / xc1 amb una quantitat de ciment de 300 kg/m3 i relació aigua ciment =< 0,6	106,39	0,057	6,06
12	B06F2-IF1Q	m3	Formigó per armar amb additiu hidròfug ha - 30 / b / 20 / xc3 amb una quantitat de ciment de 300 kg/m3 i relació aigua ciment =< 0,55	106,64	0,139	14,82
13	B07L-1PYC	t	Morter per a ram de paleta, classe m 7.5 (7,5 n/mm2), a granel, de designació (g) segons norma une-en 998-2	46,35	4,190	194,21
14	B090-06VU	kg	Adhesiu d'aplicació a dues cares de cautxú sintètic	5,46	1,292	7,05
15	B091-06VH	kg	Adhesiu en dispersió aquosa	3,89	5,786	22,51
16	B094-06TJ	kg	Adhesiu cimentós tipus c1 segons norma une-en 12004	0,38	17,904	6,80
17	B094-06TU	kg	Adhesiu cimentós tipus c1 temps obert ampliat (e) segons norma une-en 12004	0,47	73,545	34,57
18	B0A8-07MS	cu	Grapa metàl·lica per a fixar miralls	209,89	0,058	12,17
19	B0AK-07AS	kg	Clau acer	1,77	1,430	2,53
20	B0AK-07ASb	ut	Conjunt de 2 manetes rectes d'acer galvanitzat i placa metàl·lica grossa, per a pany	65,00	5,000	325,01
21	B0AK-07ASbb	ut	Conjunt de barra de 40 cm de longitud i 5 cm de diàmetre	55,00	2,000	110,00
22	B0AM-078F	kg	Filferro recuit d'1,3 mm	1,90	1,742	3,31

## Quadre dels materials

Nº	CODI	UT	DENOMINACIO	PREU	QUANTITAT	TOTAL
23	B0AN-07J2	u	Tac químic de diàmetre 12 mm, amb cargol, volandera i femella	6,89	8,000	55,12
24	B0AO-07IG	u	Tac de niló de 5 mm de diàmetre, com a màxim, amb vis	0,16	6,336	1,01
25	B0AO-07II	u	Tac de niló de 6 a 8 mm de, amb vis	0,27	1.014,004	273,78
26	B0AQ-07EX	cu	Visos, d'acer galvanitzats	4,97	20,200	100,39
27	B0AQ-07GR	cu	Visos per a plaques de guix laminat	13,46	133,459	1.796,36
28	B0B7-106Q	kg	Acer en barres corrugades b500s de límit elàstic >= 500 n/mm2	0,96	83,160	79,83
29	B0CC0-21OQ	m2	Placa de guix laminat hidròfuga (h) i gruix 15 mm, amb vora afinada (ba), segons la norma une-en 520	8,39	173,384	1.454,69
30	B0CC0-21OS	m2	Placa de guix laminat hidròfuga (h) i gruix 12,5 mm, amb vora afinada (ba), segons la norma une-en 520	7,77	51,976	403,85
31	B0CC0-21OU	m2	Placa de guix laminat estàndard (a) i gruix 15 mm, amb vora afinada (ba), segons la norma une-en 520	5,64	168,334	949,40
32	B0D21-07OY	m	Tauló de fusta de pi per a 10 usos	0,42	8,619	3,62
33	B0D31-07P4	m3	Llata de fusta de pi	417,05	0,024	10,01
34	B0D61-12XT	cu	Puntal tubular metàl·lic de 3 tubs, d'alçària >3 m de <= 150 kn de càrrega màxima admissible, amb elements de recolzament roscats i 25 usos	10,95	0,120	1,31
35	B0D62-07PL	cu	Puntal metàl·lic i telescòpic per a 3 m d'alçària i 150 usos	14,48	0,098	1,42
36	B0D70-0CEP	m2	Tauler elaborat amb fusta de pi, de 22 mm de gruix, per a 10 usos	2,23	7,010	15,63
37	B0D70-0CF1	m2	Tauler elaborat amb aglomerat hidròfug amb 2 cares plastificades, de 10 mm de gruix, per a 1 ús	13,36	6,679	89,23
38	B0DZ1-0ZLZ	l	Desencofrant	2,98	0,348	1,04
39	B0F13-0LM8	u	Maó foradat senzill de 290x140x40 mm, categoria i, ld, segons la norma une-en 771-1	0,21	68,499	14,38
40	B0F15-06N5	u	Maó massís d'elaboració mecànica r-15, de 290x140x50 mm, per a revestir, categoria i, hd, segons la norma une-en 771-1	0,35	320,614	112,21
41	B0F1A-075F	u	Maó calat, de 290x140x100 mm, per a revestir, categoria i, hd, segons la norma une-en 771-1	0,23	2.276,455	523,58
42	B0FG2-0GM7	m2	Rajola de ceràmica premsada esmaltada mat, rajola de valència, de forma rectangular o quadrada, de 6 a 15 u peces/m2 grup biii (une-en 14411), preu alt	19,84	16,500	327,36

## Quadre dels materials

Nº	CODI	UT	DENOMINACIO	PREU	QUANTITAT	TOTAL
43	B0G2-H4QC	m2	Llosa de pedra calcària sant vicens de gra petit deixada de serra, de 5 cm de gruix	93,71	9,547	894,67
44	B148B-0XLR	u	Pantalons de treball, de polièster i cotó, amb butxaques laterals	8,39	2,000	16,78
45	B44Z-0LXA	kg	Acer s275jr segons une-en 10025-2, format per peça simple, en perfils laminats en calent sèrie ipn, ipe, heb, hea, hem i upn, tallat a mida i amb una capa d'imprimació antioxidant	1,25	308,700	385,88
46	B44Z-0LY7	kg	Acer s275jr segons une-en 10025-2, format per peça simple, en perfils laminats en calent sèrie ipn, ipe, heb, hea, hem i upn, treballat al taller per a col·locar amb soldadura i amb una capa d'imprimació antioxidant	1,39	225,318	313,19
47	B44Z-0M1D	kg	Acer s275jr segons une-en 10025-2, format per peça simple, en perfils laminats en calent sèrie l, ld, t, rodó, quadrat, rectangular i planxa, treballat al taller per a col·locar amb cargols i galvanitzat	3,01	0,000	0,00
48	B44Z-0M1O	kg	Acer s275jr segons une-en 10025-2, format per peça simple, per a reforç d'elements d'encastament, recolzament i rigiditzadors, en perfils laminats en calent sèrie l, ld, t, rodó, quadrat, rectangular i planxa, treballat al taller per a col·locar amb soldadura i amb una capa d'imprimació antioxidant	1,78	15,900	28,30
49	B6B0-1BTM	m	Banda acústica autoadhesiva fins a 50 mm d'amplària per a junts de plaques de guix laminat	0,68	158,234	107,60
50	B6B1-0KK4	m	Canal de planxa d'acer galvanitzat, en paraments horitzontals amb perfils 70 mm d'amplària	1,06	159,917	169,51
51	B6B1-0KK8	m	Muntant de planxa d'acer galvanitzat, en paraments verticals amb perfils 70 mm d'amplària	1,23	589,169	724,68
52	B761-0RPB	m2	Làmina d'etilè propilè diè (epdm) resistent a la intempèrie de pes 1,3 kg/m2 i gruix 1,1 mm	6,36	18,942	120,47
53	B7C93-0IX1	m2	Placa semirígida de llana mineral de roca (mw), de densitat 46 a 55 kg/m3, de 60 mm de gruix, amb una conductivitat tèrmica $\leq 0,036$ w/(m·k) i resistència tèrmica $\geq 1,667$ m2·k/w	4,61	173,384	799,30
54	B7J1-0SKV	m	Cinta de cautxú cru per a junts de membranes	4,80	3,444	16,53
55	B7J1-0SLO	m	Cinta de paper resistent per a junts de plaques de guix laminat	0,04	771,159	30,85

## Quadre dels materials

Nº	CODI	UT	DENOMINACIO	PREU	QUANTITAT	TOTAL
56	B7J6-0GSL	kg	Massilla per a junt de plaques de cartró-guix	1,42	154,232	219,01
57	B7JE-0GTM	dm3	Massilla per a segellats, d'aplicació amb pistola, de base silicona neutra monocomponent	23,61	0,075	1,77
58	B861-1N0J	m2	Làmina vinílica d'1 mm de gruix i 1750 g/m2 de massa superficial	13,95	20,249	282,47
59	B891-0P02	kg	Esmalt sintètic	13,83	5,527	76,44
60	B896-HYMB	kg	Pintura plàstica, per a interiors, amb certificat eco label	5,56	56,100	311,92
61	B897-2J0B	l	Pintura amb baix contingut de disolvents, plàstica per a interiors, de color	18,92	61,983	1.172,72
62	B8Z6-0P2G	kg	Imprimació fosfatant	14,91	0,138	2,06
63	B8Z6-0P2P	l	Imprimació a base d'olis i resines vegetals	15,33	18,230	279,47
64	B8ZK-0P39	l	Protector químic insecticida-fungicida per a fusta (tp8)	6,91	2,310	15,96
65	B8ZM-0P35	kg	Segelladora	4,38	19,140	83,83
66	B9C0-0HKK	kg	Beurada de color	0,98	33,063	32,40
67	B9C5-0GY7	m2	Terratzo llis de microgra, de 40x40 cm, preu alt, per a ús interior industrial	21,23	22,248	472,35
68	B9P6-0ISZ	m	Cordó de pvc de 4 mm de	0,15	0,000	0,00
69	B9P8-H72J	m2	Làmina vinílica estabilitzada amb fibra de vidre per a la instal·lació flotant de paviments vinílics	13,92	0,000	0,00
70	B9PB-H4US	m2	Làmina de pvc homogeni en rotlle, classe 32-34 segons une-en 685 i de 2 mm de gruix	26,59	0,000	0,00
71	BAM0-H6K9	u	Porta corredissa d'apertura automàtica, d'una fulla de 100x210 cm, i vidre lateral fix de 120x210 cm, amb vidres laminars 5+5 mm amb perfil superior e inferior d'alumini, llinda amb mecanismes i tapa d'alumini, 2 radars detectors de presència, 1 cèl·lula fotoelèctrica de seguretat i quadre de comandament de 4 posicions	2.500,00	0,000	0,00
72	BAM2-I6V5	m2	Tancament de vidre lluna incolora trempada amb perfil·leria vista d'alumini de 10 mm de gruix amb fulles lliscants apilables en forma de llibret (cortina de vidre), sobre carril	227,23	1,000	227,23
73	BAP1-0WQI	u	Bastiment d'envà per a porta, de fulles batents de fusta de pi roig per a pintar, per a una llum de bastiment de 70 cm d'amplària i de 200 cm d'alçària	44,63	4,998	223,07

## Quadre dels materials

Nº	CODI	UT	DENOMINACIO	PREU	QUANTITAT	TOTAL
74	BAP2-0WRP	u	Bastiment d'envà per a armari amb travesser inferior, de fulles batents de fusta de pi roig per a pintar, amb alts i baixos per a una llum d'obra de 100 cm d'amplària i 255 cm d'alçària	72,42	0,000	0,00
75	BAQ0-FFH5	u	Fulla batent per a porta d'armari, de fusta de roure per a envernissar, de 30 mm de gruix, de cares llises i estructura interior de fusta de 40 cm d'amplària i de 210 cm d'alçària	86,45	0,000	0,00
76	BAQ0-FFJK	u	Fulla batent per a porta d'armari, de fusta de roure per a envernissar, de 30 mm de gruix, de cares llises i estructura interior de fusta de 40 cm d'amplària i de 50 cm d'alçària	40,13	0,000	0,00
77	BAQ3-0Y91	u	Fulla batent per a porta interior, de fusta per a pintar, de 35 mm de gruix, de cares llises i estructura interior de cartró, de 70 cm d'amplària i de 200 cm d'alçària	75,00	4,428	332,11
78	BAQ3-0Y91b	u	Fulla batent per a porta interior, de fusta per a pintar, de 35 mm de gruix, de cares llises i estructura interior de cartró, de 70 cm d'amplària i de 200 cm d'alçària	75,00	3,000	225,01
79	BAS0-0ZEL	u	Ferramenta per a porta d'armari de dues fulles batents, de preu superior	30,91	0,000	0,00
80	BAS0-0ZFB	u	Ferramenta per a porta d'interior d'una fulla batent, de preu mitjà	28,22	4,428	124,96
81	BAS0-H5FW	u	Parella de tiradors d'acer inoxidable 316 sorrejat, de 30 mm de diàmetre i 40 cm de llargària	158,53	1,000	158,53
82	BAZ3-2V7J	u	Ferramenta per a portes corredisses composada per guia d'alumini anoditzat de 2 m, llarg, per a una porta de pes màxim de 90 kg, 2 carros per a suspensió de la porta, topalls retenedors, peça de guiat inferior i elements de fixació	66,76	1,000	66,76
83	BAZ4-2PZF	u	Joc de manetes, d'alumini anoditzat, amb placa gran, de preu superior	41,62	1,000	41,62
84	BAZA-0Z9X	m	Tapajunts de fusta per a pintar de secció rectangular llisa de 9 mm de gruix i de 60 mm d'amplària	2,08	79,949	166,29

## Quadre dels materials

Nº	CODI	UT	DENOMINACIO	PREU	QUANTITAT	TOTAL
85	BB16-H72Gb	m	Passamà per rampa d'accessibilitat formada per dos passamans de rodó d'acer galvanitzat de 50 mm de diàmetre i 2 mm de gruix, un col·locat a 90cm sobre el nivell del terra i l'altra col·locat a 70, i una platina en format sòcol de 10cm d'alçada i 1cm de gruix, tot fixat a muntants verticals de 60x60x4mm col·locat cada 150cm, fixats a la rampa mitjançant plaques d'ancoratge amb el mateix acabat de 150x150x12, ancorada amb morter de ciment 1:4, elaborat a l'obra	150,00	0,000	0,00
86	BB16-H72Gc	m	Passamà per rampa d'accessibilitat formada per dos passamans de rodó d'acer galvanitzat de 50 mm de diàmetre i 2 mm de gruix, un col·locat a 90cm sobre el nivell del terra i l'altra col·locat a 70, tot fixat a muntants verticals de 60x60x4mm col·locat cada 150cm, fixats a la rampa mitjançant plaques d'ancoratge amb el mateix acabat de 150x150x12, ancorada amb morter de ciment 1:4, elaborat a l'obra	120,00	0,000	0,00
87	BB91-H5F2	u	Placa de senyalització interior de planxa de metacrilat transparent, amb caràcters alfanumèrics i/o pictograma, de 20x20 cm, amb suport per a fixar mecànicament	26,47	2,000	52,94
88	BC1K-124UA	m2	Mirall de vidre laminar de seguretat incolora 4+4, amb cantells polits i bisellats	56,20	1,440	80,93
89	BD16-1KA4	m	Tub de polipropilè de paret tricapa per a evacuació insonoritzada, segons norma une-en 1451-1, de dn 75 mm, classe de reacció al foc b-s1, d0 segons norma une-en 13501-1, junt elàstic	8,36	18,750	156,75
90	BD7B-1ZRF	m	Tub de polipropilè de paret tricapa per a sanejament sense pressió, de dn 160 mm i de sn 12 (12 kn/m2) de rigidesa anular, per a unió elàstica amb anella elastomèrica	22,04	19,200	423,19
91	BDW2-1KBZ	u	Accessori genèric per a tub de polipropilè, d=160 mm	22,19	5,280	117,17
92	BDW2-1KC7	u	Accessori genèric per a tub de polipropilè, d=75 mm	6,01	7,000	42,07
93	BDW3-FFA8	u	Element de muntatge per a tub de pvc de d=110 mm	0,09	7,000	0,63

## Quadre dels materials

Nº	CODI	UT	DENOMINACIO	PREU	QUANTITAT	TOTAL
94	BDW3-FFAA	u	Accessori genèric per a tub de pvc de d=110 mm	5,75	7,000	40,25
95	BDY2-1KCE	u	Element de muntatge per a tub de polipropilè, d=160 mm	0,53	16,000	8,48
96	BDY2-1KCM	u	Element de muntatge per a tub de polipropilè, d=75 mm	0,07	7,000	0,49
97	BEGB-348Z	u	Unitat interior mural amb una potència frigorífica màxima de 2 kw i una potència calorífica màxima de 2,5 kw, alimentació elèctrica monofàsica de 230 v, motor dc inverter, gas refrigerant r410a, nivell de potència acústica segons reglamento (ue) 206/2012, de preu alt	292,11	1,000	292,11
98	BEGB-3495	u	Unitat interior mural amb una potència frigorífica màxima de 3,5 kw i una potència calorífica màxima de 4 kw, alimentació elèctrica monofàsica de 230 v, motor dc inverter, gas refrigerant r410a, nivell de potència acústica segons reglamento (ue) 206/2012, de preu alt	397,96	1,000	397,96
99	BEGD-347B	u	Unitat exterior d'expansió directa amb una potència frigorífica nominal de 6 kw i una potència calorífica nominal de 6,5 kw, amb uns coeficients d'eficiència energètica estacionals seer de 5.6 a 6.1 1 (a+) i scop de 4.6 a 5.1 1 (a++) segons reglamento (ue) 626/2011, alimentació elèctrica monofàsica de 230 v, motor tipus dc inverter i compressor tipus hermètic rotatiu, gas refrigerant r410a, nivell de potència acústica segons reglamento (ue) 206/2012, de preu alt	1.210,10	1,000	1.210,10
100	BEM9-0OPG	u	Ventilador-extractor monofàsic per a 230 v de tensió, de 160 m3/h de cabal màxim d'aire, de pressió baixa, per a encastar	62,97	1,000	62,97
101	BEZ6-34FA	u	Conjunt de silentblocks cònics de cautxú, per a una càrrega unitària màxima de 35 kg, rosca m-8	1,92	1,000	1,92
102	BEZ7-34C0	u	Suport mural d'acer lacat d'1,5 mm de gruix, per a una càrrega màxima de 80 kg	8,29	1,000	8,29
103	BF53-FGL6	m	Tub de coure r250 (semidur) de 54 mm de diàmetre nominal i de gruix 1,2 mm, segons la norma une-en 1057	18,49	3,060	56,58
104	BF53-FGLJ	m	Tub de coure r250 (semidur) de 22 mm de diàmetre nominal i de gruix 1 mm, segons la norma une-en 1057	5,73	34,476	197,55

## Quadre dels materials

Nº	CODI	UT	DENOMINACIO	PREU	QUANTITAT	TOTAL
105	BFM2-16VF	u	Manigueta antielectrolític, d'1* de diàmetre nominal, cos de llautó cromat i amb femella als 2 extrems	3,85	0,000	0,00
106	BFW6-04O0	u	Accessori per a tub de coure 22 mm de diàmetre nominal per a soldar per capilaritat	2,60	10,140	26,36
107	BFW6-04O1	u	Accessori per a tub de coure 54 mm de diàmetre nominal per a soldar per capilaritat	7,56	0,900	6,80
108	BFYC-04OK	u	Part proporcional d'elements de muntatge, per a tub de coure sanitari de 22 mm de diàmetre nominal, per a soldar per capilaritat	0,47	33,800	15,89
109	BFYC-04OS	u	Part proporcional d'elements de muntatge, per a tub de coure sanitari de 54 mm de diàmetre nominal, per a soldar per capilaritat	1,34	3,000	4,02
110	BG12-0G6T	u	Caixa de derivació quadrada de plàstic, de 90x90 mm, amb grau de protecció ip-40 i per a encastar	2,01	19,000	38,19
111	BG13-0G11	u	Caixa de derivació rectangular de plàstic, de 130x200 mm, amb grau de protecció ip-40 i per a encastar	4,58	0,250	1,15
112	BG22-1PXNb	u	Caixa plasitc de mecanismes per a mobiliari, d'alumini, per a 6 mecanismes de tipus modular de 2 mòduls estrets, amb 2 ports i preses de corrent i dades, inclosos els accessoris d'acabat i de muntatge	380,01	5,000	1.900,05
113	BG2Q-1KSQ	m	Tub flexible corrugat de pvc folrat exteriorment, de 20 mm de diàmetre nominal, aïllant i no propagador de la flama, resistència a l'impacte de 2 j, resistència a compressió de 320 n i una rigidesa dielèctrica de 2000 v	0,54	6,120	3,30
114	BG2Q-1KST	m	Tub flexible corrugat de pvc, de 16 mm de diàmetre nominal, aïllant i no propagador de la flama, resistència a l'impacte d'1 j, resistència a compressió de 320 n i una rigidesa dielèctrica de 2000 v	0,22	67,830	14,92
115	BG33-G2X4	m	Cable amb conductor de coure de tensió assignada 0,6/1 kv, de designació rz1-k (as+), construcció segons norma une 211025, unipolar, de secció 1x4 mm <sup>2</sup> , amb coberta del cable de poliolefines, classe de reacció al foc cca-s1b, d1, a1 segons la norma une-en 50575 amb baixa emissió fums	2,03	5,100	10,35

## Quadre dels materials

Nº	CODI	UT	DENOMINACIO	PREU	QUANTITAT	TOTAL
116	BG35-06EF	m	Cable amb conductor de coure de tensió assignada inferior o igual a 450/750 v, de designació h07v-k, construcció segons norma une-en 50525-2-31, unipolar, de secció 1x1,5 mm <sup>2</sup> , amb aïllament de pvc, classe de reacció al foc eca segons la norma une-en 50575	0,34	193,800	65,89
117	BG35-06EM	m	Cable amb conductor de coure de tensió assignada inferior o igual a 450/750 v, de designació h07v-u, construcció segons norma une-en 50525-2-31, unipolar, de secció 1x1,5 mm <sup>2</sup> , amb aïllament de pvc, classe de reacció al foc eca segons la norma une-en 50575	0,34	12,240	4,16
118	BG47-2ITO	u	Interruptor automàtic magnetotèrmic tipus iga de 40 a d'intensitat nominal, amb pia corba c, bipolar (2p) amb bobina d'emissió, de 6000 a de poder de tall segons une-en 60898, de 3 mòduls din de 18 mm d'amplària, per a muntar en perfil din	47,98	1,000	47,98
119	BG49-188O	u	Interruptor automàtic magnetotèrmic de 10 a d'intensitat nominal, tipus pia corba b, bipolar (1p+n), de 6000 a de poder de tall segons une-en 60898, d'1 mòdul din de 18 mm d'amplària, per a muntar en perfil din	30,90	10,000	309,01
120	BG4F-2ITS	u	Protector per a sobretensions permanents, bipolar (1p+n), d'1 mòdul din de 18 mm d'amplària, per a muntar sobre carril din	60,36	1,000	60,36
121	BG4L-09X8	u	Interruptor diferencial de la classe ac, gamma terciari, de 40 a d'intensitat nominal, tetrapolar (4p), de 0,03 a de sensibilitat, de desconexió fix instantani, amb botó de test incorporat i indicador mecànic de defecte, construït segons les especificacions de la norma une-en 61008-1, de 4 mòduls din de 18 mm d'amplària, per a muntar en perfil din	175,43	1,000	175,43
122	BG4L-09XA	u	Interruptor diferencial de la classe ac, gamma terciari, de 25 a d'intensitat nominal, tetrapolar (4p), de 0,03 a de sensibilitat, de desconexió fix instantani, amb botó de test incorporat i indicador mecànic de defecte, construït segons les especificacions de la norma une-en 61008-1, de 4 mòduls din de 18 mm d'amplària, per a muntar en perfil din	168,77	3,000	506,32

## Quadre dels materials

Nº	CODI	UT	DENOMINACIO	PREU	QUANTITAT	TOTAL
123	BG61-1OGG	u	Caixa de mecanismes per a centralització de funcions en lloc de treball, de material plàstic, d'1 filera, amb capacitat per a 2 mecanismes modulars, per a encastar	1,60	3,000	4,80
124	BG61-1OHC	u	Caixa de mecanismes per a centralització de funcions en lloc de treball, de material metàl·lic, de 2 columnes, amb capacitat per a 4 mecanismes modulars, per a encastar	34,44	5,000	172,21
125	BG63-1YDV	u	Caixa d'1 element, per a mecanisme universal, d'abs, de preu alt, per a muntar superficialment	4,14	3,000	12,42
126	BG64-07EI	u	Caixa per a mecanismes, per a un element, preu alt	2,22	20,000	44,40
127	BG69-1NQ9	u	Interruptor, de tipus universal, unipolar (1p), 10 ax/250 v, amb tecla, preu alt, per a encastar	5,41	7,000	37,87
128	BG6A-1C1D	u	Interruptor temporitzat de tipus universal, bipolar (2p), 16 a / 250 v, amb tapa frontal, temporització de <= 15 min, preu superior, per a encastar	125,80	1,000	125,80
129	BG6D-1OBM	u	Marc per a mecanisme universal, d'1 element, preu alt	2,35	19,000	44,65
130	BG6D-1OCY	u	Marc amb bastidor per a l'adaptació de mecanismes modulars a caixa rectangular, d'1 mòdul, preu alt	2,10	1,000	2,10
131	BG6G-1NY1	u	Presa de corrent de tipus universal, bipolar amb presa de terra lateral (2p+t), 16 a 250 v, amb tapa, preu alt, per a encastar	5,20	12,000	62,40
132	BG88-H6K1	m	Cable de comunicacions per a bus de dades, 2x2x0,8 mm2 trenat i apantallat per parells, aïllament de poliolefina i coberta de poliolefina, de baixa emissió de fums i opacitat reduïda, no propagador de la flama segons une-en 60332-1-2	0,80	31,500	25,20
133	BGA1-1OAN	u	Avisador acústic, de tipus modular d'1 mòdul estret, so brunzent, de 230 v de tensió d'alimentació, amb tapa, preu alt, per a muntar sobre bastidor o caixa	11,25	1,000	11,25
134	BGWD-0AS2	u	Part proporcional d'accessoris per a interruptors magnetotèrmics	0,47	11,000	5,17
135	BGWD-0AS3	u	Part proporcional d'accessoris per a interruptors diferencials	0,43	4,000	1,72
136	BGWD-0AS8	u	Part proporcional d'accessoris per a protectors de sobretensions	0,47	1,000	0,47

## Quadre dels materials

Nº	CODI	UT	DENOMINACIO	PREU	QUANTITAT	TOTAL
137	BH12-2XRWb	u	Llumenera decorativa modular d'alumini, de 60x60 cm, de 200 lux i 3000k de color, protecció ip 44, regulable 1-10 v, per a muntar superficialment	161,00	3,000	483,01
138	BH12-2XRWc	u	Llumenera decorativa modular d'alumini, de 60x60 cm, de 500 lux i 3000k de color, protecció ip 44, regulable 1-10 v, per a muntar superficialment	170,00	2,000	340,01
139	BH12-2XRWd	u	Llumenera decorativa modular d'alumini, de 60x60 cm, de 750 lux i 3000k de color, protecció ip 44, regulable 1-10 v, per a muntar superficialment	180,00	8,000	1.440,03
140	BH12-2XS3	u	Llumenera decorativa modular d'alumini, de 120x30 cm, de 34 w de potència de la llumenera, 3600 lm de flux lluminós, protecció ip 44, regulable 1-10 v, per a muntar superficialment	194,06	1,000	194,06
141	BH65-2IIX	u	Llum d'emergència amb làmpada led, amb una vida útil de 100000 h, no permanent i estanca amb grau de protecció ip66, aïllament classe ii, amb un flux aproximat de 440 a 470 lm, 1 h d'autonomia, de forma rectangular amb difusor i cos de policarbonat, preu alt	132,21	8,000	1.057,70
142	BHT3-0E6G	u	Fotocontrol amb cos d'alumini fos i cèl·lula de sulfur de cadmi, de 2 a 150 lx de sensibilitat, de preu alt, per a 125 v de tensió	35,95	1,000	35,95
143	BHW7-0ESM	u	Part proporcional d'accessoris per a fotocontrols	10,00	1,000	10,00
144	BJ115-0QEJ	u	Lavabo mural de porcellana esmaltada, senzill, d'amplària 53 a 75 cm, de color blanc i preu superior	154,49	1,000	154,49
145	BJ115-0QEZ	u	Lavabo per a encastar de porcellana esmaltada, senzill, d'amplària 53 a 75 cm, de color blanc i preu alt	123,44	2,000	246,89
146	BJ11C-0Q7W	u	Inodor mural de porcellana esmaltada, de sortida horitzontal, amb seient i tapa, cisterna i mecanismes de descàrrega i alimentació incorporats, color blanc i preu superior	403,46	1,000	403,46
147	BJ11D-0Q9K	u	Urinari mural de porcellana esmaltada amb sifó incorporat, alimentació integrada, amb tapa, de color blanc i preu superior	288,47	0,000	0,00

## Quadre dels materials

Nº	CODI	UT	DENOMINACIO	PREU	QUANTITAT	TOTAL
148	BJ11G-VKH3	u	Cisterna encastada per a inodor, amb estructura de suport per anar davant de paret d'obra de fàbrica, amb una alçària aproximada de 0,8 m i amplària de 0,35 a 0,45 m, per a una descàrrega de 3/6 l i accionament manual	319,69	1,000	319,69
149	BJ11O-0PMV	kg	Pasta per a segellar l'enllaç d'inodors, abocadors i plaques turques	4,56	0,245	1,12
150	BJ211-0R4U	u	Aixeta de pas mural, per a encastar, de llautó cromat, preu alt, amb sortida de 3/8 i entrada de 3/8	42,13	7,000	294,92
151	BJ214-1JKG	u	Aixeta amb accionador infraroig per a lavabo de classe senzilla per a encastar, mural, d'acer inoxidable, preu alt, amb dues entrades de 1/2" i alimentació per transformador	328,75	1,000	328,75
152	BJ214-1JKJ	u	Aixeta amb accionador infraroig per a lavabo de classe mescladora per a muntar superficialment, sobre taulell o aparell sanitari, de llautó cromat, preu alt, amb dues entrades de maniguets i alimentació per bateries	319,11	2,000	638,22
153	BJ215-0RRU	u	Aixeta de regulació per a inodor amb cisterna incorporada, mural, per a muntar superficialment, amb tub d'enllaç incorporat, de llautó cromat, preu alt, amb entrada de 1/2"	14,89	1,000	14,89
154	BJ244-1PES	u	Mecanisme d'accionament infraroigs electrònic per a inodor, acabat blanc	261,60	1,000	261,60
155	BJ4Z-H68R	u	Barra mural recta per a bany adaptat, de 800 mm de llargària i 35 mm de d, de tub d'alumini recobert de nilò	117,90	0,000	0,00
156	BJ4Z-H68Z	u	Barra mural doble abatible per a bany adaptat, de 800 mm de llargària i 35 mm de d, de tub d'alumini recobert de nilò	333,18	2,000	666,36
157	BN13-0X6O	u	Vàlvula de comporta manual amb rosca de diàmetre nominal 1* *, de 16 bar de pressió nominal, cos bronze, comporta de llautó i tancament de seient metàl·lic, eix de llautó, amb volant d'acer	16,74	0,000	0,00

## Quadre dels materials

Nº	CODI	UT	DENOMINACIO	PREU	QUANTITAT	TOTAL
158	BP82-H65T	u	Bloc d'anulació-presència amb 1 polsador verd amb led indicador verd i amb bronzidor per a recepció acústica de trucades, apte per a funcionar en circuits na i nc, amb placa frontal de color blanc i marc, per a muntar encastrat en caixa de mecanismes universal	35,22	1,000	35,22
159	BP82-H65Ub	u	<p>Subministrament i instal·lació de sistema de bucle d'inducció magnètica fix per a l'atenció de persones amb discapacitat auditiva al taulell de recepció, model geemarc loophear lh160 room pack o equivalent, que cobreixi una superfície de fins a 50 m<sup>2</sup>, complint amb la norma en 60118-4.</p> <p>El sistema estarà format per: amplificador d'inducció magnètica fixa amb connexió a la xarxa elèctrica (230 v), bucle d'inducció perimetral per al taulell d'atenció al públic, micròfon de coll de cigne per a l'operador amb connexió jack 3,5 mm, i auricular amplificat per a usuaris sense audiòfon amb bobina t. El sistema permetrà la connexió simultània de fins a dos micròfons o un micròfon i un dispositiu d'àudio auxiliar.</p> <p>La transmissió es realitzarà per camp magnètic a l'audiòfon de l'usuari en mode telecoil (posició t/mt), garantint una recepció clara i confidencial dins del perímetre de cobertura definit. El sistema disposarà de senyal de presència visual (pictograma t normalitzat) visible des del costat de l'usuari.</p> <p>La instal·lació inclourà: subministrament de tots els elements, cablejat, fixació de l'amplificador en superfície, col·locació del bucle al taulell, connexió a l'endoll de 230 v existent, prova de funcionament i entrega de documentació tècnica i instruccions d'ús.</p> <p>Complirà amb el que estableix el codi d'accessibilitat de catalunya (decret 135/1995 i normativa vigent) i el cte db-sua en matèria d'accessibilitat auditiva en establiments oberts al públic.</p>	216,00	0,000	0,00

## Quadre dels materials

Nº	CODI	UT	DENOMINACIO	PREU	QUANTITAT	TOTAL
160	BP82-H65W	u	Bloc de trucada amb tirador per a wc, amb led indicador de color vermell, sense bus de dades d'habitació, amb cordó de 2 metres de llargària amb empuyadura, amb placa frontal de color blanc i marc, per a encastar en caixa de mecanismes universal	32,72	1,000	32,72
161	BQ51-1DZC	u	Taulell de fusta de 60 mm de gruix, 150 a 249 cm de llargària i 50 cm d'amplària com a màxim, acabat efecte fusta, per a col·locació de lavabo recolzat, amb cantells de fusta i reforços interiors, preu mitjà	526,71	2,000	1.053,43
162	BQ51-1E02	u	Taulell de fusta de 40 mm de gruix, 150 a 249 cm de llargària i 50 cm d'amplària com a màxim, acabat efecte fusta, per a col·locació de lavabo recolzat, amb cantells de fusta i reforços interiors, preu superior	644,78	0,000	0,00

## Quadre dels materials

Nº	CODI	UT	DENOMINACIO	PREU	QUANTITAT	TOTAL
163	BQZ4-H5YGb	u	<p>Canviador de nadons mural abatible per a ús públic</p> <p>Subministrament i instal·lació de canviador de nadons mural abatible, de polietilè d'alta densitat (pead) o abs d'alta resistència, de color blanc o gris, per a ús intensiu en equipament públic, amb les característiques mínimes següents:</p> <p>Dimensions en posició oberta: ? 82x54 cm, amb vora perimetral de contenció d'alçada mínima 5 cm</p> <p>Càrrega màxima admissible: ? 135 kg</p> <p>Alçada de col·locació: superfície de treball a 80–85 cm del terra en posició horitzontal, accessible des de cadira de rodes</p> <p>Mecanisme d'abatiment suau amb pistó hidràulic o molla de retorn compensada</p> <p>Superfície llisa, impermeable, antilliscant i fàcilment desinfectable, sense arestes vives</p> <p>Cinturó de seguretat per a nadó integrat (o punt d'ancoratge)</p> <p>Capacitat de càrrega del suport mural: ? 150 kg, ancorat a parament resistent (obra, estructura o perfil metàl·lic intermedi si el parament no és portant)</p> <p>Paper protector de rotlle opcional (previsió d'allotjament de dispensador)</p> <p>Compliment de la norma en 12221 per a canviadors de nadons d'ús comercial/públic</p> <p>La instal·lació inclou: replanteig, fixació a parament mitjançant tacs químics o mecànics homologats (mínim 4 punts d'ancoratge), nivelació, proves de càrrega i entrega d'instruccions de manteniment. Si el parament receptor és de pladur o envà no portant, inclou subestructura metàl·lica d'acer galvanitzat ancorada a elements resistents per garantir la fixació segura.</p>	318,07	1,000	318,07
164	mt09pye010b	m³	Pasta de guix de construcció b1, segons une-en 13279-1.	79,46	0,468	37,19
165	mt15sja100	Ut	Cartutx de massilla de silicona neutra per closa de fusteria exterior.	3,13	0,602	1,88

## Quadre dels materials

Nº	CODI	UT	DENOMINACIO	PREU	QUANTITAT	TOTAL
166	mt25pco015aaaa	m²	Persiana de lamel.les enrotllables de pvc, accionament manual mitjançant cinta i recollidor, en fusteria d'alumini, inclús p/p de compacte incorporat (monoblock). Segons une-en 13659.	20,63	4,950	102,13
167	mt25pem015aa	m	Premarc d'alumini de 30x20x1,5 mm, ensamblat mitjançant esquadres i proveït de patilles per a la fixació del mateix a l'obra.	3,38	26,800	90,58
168	mt25pfx015ae	m	Perfil d'alumini lacat estàndard, per a conformat de marc de porta, gamma bàsica, inclús junta central d'estanqueïtat, amb el certificat de qualitat qualicoat.	5,42	26,800	145,28
169	mt25pfx025ae	m	Perfil d'alumini lacat estàndard, per a conformat de fulla de porta, gamma bàsica, inclús juntes d'estanqueïtat de la fulla i junta exterior de l'envidrat, amb el certificat de qualitat qualicoat.	8,76	46,500	407,34
170	mt25pfx030ae	m	Perfil d'alumini lacat estàndard, per a conformat de llistonet, gamma bàsica, inclús junta interior del vidre i part proporcional de grapes, amb el certificat de qualitat qualicoat.	2,23	47,580	106,10
171	mt25pfx035ae	m	Perfil d'alumini lacat estàndard, per a conformat d'inversora, gamma bàsica, inclús junta central d'estanqueïtat, amb el certificat de qualitat qualicoat.	5,60	6,420	35,95
172	mt25pfx040ae	m	Perfil d'alumini lacat estàndard, per a conformat de sòcol, gamma bàsica, inclús junta exterior del vidre, amb el certificat de qualitat qualicoat.	11,62	4,460	51,83
173	mt25pfx045ae	m	Perfil d'alumini lacat estàndard, per a conformat de porta apelfat, gamma bàsica, inclús apelfat, amb el certificat de qualitat qualicoat.	2,97	5,160	15,33
174	mt25pfx170be	m	Guia de persiana d'alumini lacat estàndard, amb el certificat de qualitat qualicoat que garanteix el gruix i la qualitat del procés de lacat.	7,97	5,000	39,86
175	mt25pfx200cbb	Ut	Kit compost per escaires, tapes de condensació i sortida d'aigua, i ferramentes de porta practicable d'obertura cap a l'interior de dues fulles.	21,15	2,000	42,30
176	mt28vye010	m	Voravius de plàstic i metall, estable a l'acció dels sulfats.	0,47	6,715	3,14

## Quadre dels materials

Nº	CODI	UT	DENOMINACIO	PREU	QUANTITAT	TOTAL
177	mt28vye020	m <sup>2</sup>	Malla de fibra de vidre teixida, de 5x5 mm de llum, flexible i imputrescible en el temps, de 70 g/m <sup>2</sup> de massa superficial i 0,40 mm de gruix de fil, per armar guixos.	1,03	3,279	3,37
178	mt50epc010	Ut	Casc de seguretat per la construcció, amb arnès de subjecció. Certificat ce segons r.d. 1407/92, R.d. 159/95 l o.m. De 20 de febrer de 1997. Amb marcat segons l'exigit en une-en 397.	3,18	2,000	6,36
179	mt50epm020a	Ut	Parell de guants d'ús general de lona i serratge. Certificat ce segons r.d. 1407/92, R.d. 159/95 l o.m. De 20 de febrer de 1997. Amb marcat segons l'exigit en une-en 420.	2,97	2,000	5,93
180	mt50epp020	Ut	Parell de botes de seguretat amb puntera metàl·lica i plantilles d'acer flexibles. Certificat ce segons r.d. 1407/92, R.d. 159/95 l o.m. De 20 de febrer de 1997. Amb marcat segons l'exigit en une-en iso 20344, une-en iso 20345, une-en iso 20346 i une-en iso 20347.	46,83	2,000	93,66
					<b>Import Total</b>	<b>31.968,28</b>

## QUADRE DE LA MAQUINARIA



Quadre de la  
maquinària

Nº	CODI	UT	DENOMINACIO	PREU	QUANTITAT	TOTAL
1	C111-0056	h	Compressor amb dos martells pneumàtics	15,22	11,407	173,61
2	C13A-00FP	h	Picó vibrant de combustible amb placa de 30x30 cm	5,63	1,760	9,91
3	C13C-00LP	h	Retroexcavadora sobre pneumàtics de 8 a 10 t	58,77	0,672	39,49
4	C152-003B	h	Camió grua	62,11	0,875	54,35
5	C172-003J	h	Camió amb bomba de formigonar	168,95	0,106	17,91
6	C176-00FX	h	Formigonera de 165 l	2,05	0,584	1,20
7	C17A-00JM	h	Mesclador continu amb sitja per a morter preparat a granel	2,28	10,835	24,70
8	C206-00DW	h	Equip i elements auxiliars per a soldadura elèctrica	3,42	8,005	27,38
9	mq04res010cpa	U	Càrrega i canvi de contenidor de 7 m <sup>3</sup> , per la recollida de residus inerts de maons, teules i materials ceràmics, produïts a obres de construcció i/o demolició, col·locat a obra a peu de càrrega, inclús servei de lliurament i lloguer.	84,60	1,136	96,11
10	mq04res020bK	U	Cànon d'abocament per lliurament de contenidor de 7 m <sup>3</sup> amb residus inerts de maons, teules i materials ceràmics, produïts a obres de construcció i/o demolició, en abocador específic, instal·lació de tractament de residus de construcció i demolició externa a l'obra o centre de valorització o eliminació de residus.	41,75	2,272	94,85
					<b>Import Total</b>	<b>539,51</b>

## QUADRE DE LA MA D'OBRA

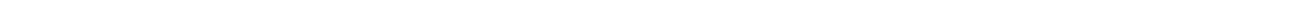

Quadre de la ma  
d'obra

Nº	CODI	UT	DENOMINACIO	PREU	QUANTITAT	TOTAL
1	A01-FEOZ	h	Ajudant encofrador	26,12	6,197	161,87
2	A01-FEP0	h	Ajudant ferrallista	26,12	1,188	31,03
3	A01-FEP1	h	Ajudant soldador	26,12	4,625	120,81
4	A01-FEP3	h	Ajudant col·locador	26,12	42,006	1.097,20
5	A01-FEP6	h	Ajudant fuster	26,33	0,168	4,42
6	A01-FEP9	h	Ajudant pintor	26,12	5,509	143,90
7	A01-FEPC	h	Ajudant calefactor	26,08	9,350	243,85
8	A01-FEPD	h	Ajudant electricista	27,19	65,526	1.781,65
9	A01-FEPE	h	Ajudant lampista	26,08	5,850	152,57
10	A01-FEPH	h	Ajudant muntador	26,12	12,840	335,38
11	A0D-0007	h	Manobre	24,55	177,141	4.348,81
12	A0E-000A	h	Manobre especialista	25,38	34,822	883,78
13	A0F-000B	h	Oficial 1a	29,42	21,411	629,91
14	A0F-000C	h	Oficial 1a calefactor	30,41	9,350	284,33
15	A0F-000D	h	Oficial 1a col·locador	29,42	124,434	3.660,85
16	A0F-000E	h	Oficial 1a electricista	31,70	70,917	2.248,07
17	A0F-000F	h	Oficial 1a encofrador	29,42	6,907	203,20
18	A0F-000I	h	Oficial 1a ferrallista	29,42	1,346	39,60
19	A0F-000K	h	Oficial 1a fuster	29,94	6,446	192,99
20	A0F-000N	h	Oficial 1a lampista	30,41	13,174	400,62
21	A0F-000R	h	Oficial 1a muntador	30,41	12,840	390,46
22	A0F-000T	h	Oficial 1a paleta	29,42	67,150	1.975,55
23	A0F-000V	h	Oficial 1a pintor	29,42	52,562	1.546,37
24	A0F-000Y	h	Oficial 1a soldador	29,90	8,005	239,35
25	A0F-0010	h	Oficial 1a vidrier	29,79	1,440	42,90
26	mo009	h	Oficial 1ª serraller.	19,83	75,465	1.496,47
27	mo019	h	Oficial 1ª guixer.	19,52	8,526	166,43
28	mo032	h	Ajudant serraller.	17,28	75,995	1.313,19
29	mo040	h	Ajudant guixer.	17,21	5,372	92,45
					<b>Import Total</b>	<b>24.228,02</b>

## QUADRE DE PREUS AUXILIARS



## Quadre de preus auxiliars

Nº	CODI	UT	DENOMINACIO	QUANTITAT	PREU	TOTAL
1	B07F-0LSX	m3	Morter mixt de ciment pòrtland amb filler calcari cem ii, calç i sorra, amb 250 kg/m3 de ciment, amb una proporció en volum 1:1:7 i 5 n/mm2 de resistència a compressió, elaborat a l'obra			
	A0E-000A	h	Manobre especialista	1,050	25,380	26,650
	B011-05ME	m3	Aigua	0,200	2,040	0,410
	B03L-05N7	t	Sorra de pedrera per a morters	1,500	20,851	31,280
	B054-06DH	kg	Calç aèria hidratada cl 90-s, en sacs	250,000	0,320	80,000
	B055-067M	t	Ciment pòrtland amb filler calcari cem ii/b-l 32,5 r segons une-en 197-1, en sacs	0,250	138,203	34,550
	C176-00FX	h	Formigonera de 165 l	0,725	2,050	1,490
	A%AUX001	%	Despeses auxiliars sobre la mà d'obra	1,000	26,650	0,270
					<b>Total</b>	<b>174,650</b>
2	B07F-0LSZ	m3	Morter mixt de ciment pòrtland amb filler calcari cem ii/b-l, calç i sorra, amb 380 kg/m3 de ciment, amb una proporció en volum 1:0,5:4 i 10 n/mm2 de resistència a compressió, elaborat a l'obra			
	A0E-000A	h	Manobre especialista	1,050	25,380	26,650
	B011-05ME	m3	Aigua	0,200	2,040	0,410
	B03L-05N7	t	Sorra de pedrera per a morters	1,380	20,851	28,770
	B054-06DH	kg	Calç aèria hidratada cl 90-s, en sacs	190,000	0,320	60,800
	B055-067M	t	Ciment pòrtland amb filler calcari cem ii/b-l 32,5 r segons une-en 197-1, en sacs	0,380	138,203	52,520
	C176-00FX	h	Formigonera de 165 l	0,725	2,050	1,490
	A%AUX001	%	Despeses auxiliars sobre la mà d'obra	1,000	26,650	0,270
					<b>Total</b>	<b>170,910</b>
3	B07F-0LT4	m3	Morter de ciment pòrtland amb filler calcari cem ii/b-l i sorra, amb 250 kg/m3 de ciment, amb una proporció en volum 1:6 i 5 n/mm2 de resistència a compressió, elaborat a l'obra			
	A0E-000A	h	Manobre especialista	1,000	25,380	25,380
	B011-05ME	m3	Aigua	0,200	2,040	0,410
	B03L-05N7	t	Sorra de pedrera per a morters	1,630	20,851	33,990
	B055-067M	t	Ciment pòrtland amb filler calcari cem ii/b-l 32,5 r segons une-en 197-1, en sacs	0,250	138,203	34,550
	C176-00FX	h	Formigonera de 165 l	0,700	2,050	1,440
	A%AUX001	%	Despeses auxiliars sobre la mà d'obra	1,000	25,380	0,250
					<b>Total</b>	<b>96,020</b>
4	B07F-0LT5	m3	Morter de ciment pòrtland amb filler calcari cem ii/b-l i sorra, amb 380 kg/m3 de ciment, amb una proporció en volum 1:4 i 10 n/mm2 de resistència a compressió, elaborat a l'obra			

## Quadre de preus auxiliars

Nº	CODI	UT	DENOMINACIO	QUANTITAT	PREU	TOTAL
	A0E-000A	h	Manobre especialista	1,000	25,380	25,380
	B011-05ME	m3	Aigua	0,200	2,040	0,410
	B03L-05N7	t	Sorra de pedrera per a morters	1,520	20,851	31,690
	B055-067M	t	Ciment pòrtland amb filler calcari cem ii/b-I 32,5 r segons une-en 197-1, en sacs	0,380	138,203	52,520
	C176-00FX	h	Formigonera de 165 l	0,700	2,050	1,440
	A%AUX001	%	Despeses auxiliars sobre la mà d'obra	1,000	25,380	0,250
					<b>Total</b>	<b>111,690</b>
5	B07F-0LT7	m3	Morter de ciment pòrtland amb filler calcari cem ii/b-I i sorra, amb 450 kg/m3 de ciment, amb una proporció en volum 1:3 i 15 n/mm2 de resistència a compressió, elaborat a l'obra			
	A0E-000A	h	Manobre especialista	1,000	25,380	25,380
	B011-05ME	m3	Aigua	0,200	2,040	0,410
	B03L-05N7	t	Sorra de pedrera per a morters	1,480	20,851	30,860
	B055-067M	t	Ciment pòrtland amb filler calcari cem ii/b-I 32,5 r segons une-en 197-1, en sacs	0,450	138,203	62,190
	C176-00FX	h	Formigonera de 165 l	0,700	2,050	1,440
	A%AUX001	%	Despeses auxiliars sobre la mà d'obra	1,000	25,380	0,250
					<b>Total</b>	<b>120,530</b>
6	B0B6-107E	kg	Acer en barres corrugades elaborat a l'obra i manipulat a taller b500s, de límit elàstic >= 500 n/mm2			
	A01-FEP0	h	Ajudant ferrallista	0,005	26,120	0,130
	A0F-000I	h	Oficial 1a ferrallista	0,005	29,420	0,150
	B0AM-078F	kg	Filferro recuit d'1,3 mm	0,010	1,900	0,020
	B0B7-106Q	kg	Acer en barres corrugades b500s de límit elàstic >= 500 n/mm2	1,050	0,960	1,010
	A%AUX001	%	Despeses auxiliars sobre la mà d'obra	1,000	0,280	0,000
					<b>Total</b>	<b>1,310</b>
7	P214O-4RO4	m3	Enderroc de mur d'obra ceràmica, amb mitjans manuals i càrrega manual de runa sobre camió o contenidor			
	A0D-0007	h	Manobre	6,375	24,550	156,510
	A%AUX001	%	Despeses auxiliars sobre la mà d'obra	1,500	156,510	2,350
					<b>Total</b>	<b>158,860</b>
8	P21G9-4RU5	m	Arrencada de tub d'instal·lació de calefacció, col·locat superficialment, amb mitjans manuals i càrrega manual sobre camió o contenidor			
	A01-FEPH	h	Ajudant muntador	0,100	26,120	2,610
	A0F-000R	h	Oficial 1a muntador	0,100	30,410	3,040

## Quadre de preus auxiliars

Nº	CODI	UT	DENOMINACIO	QUANTITAT	PREU	TOTAL
	A%AUX001	%	Despeses auxiliars sobre la mà d'obra	1,500	5,650	0,080
					<b>Total</b>	<b>5,730</b>
9	P2258-10CX9	m3	Estesa i compactació manual de rases amb sorra de pedrera, de 0 a 3,5 mm, en tongades de fins a 25 cm			
	A0D-0007	h	Manobre	0,500	24,550	12,280
	B03L-05N5	t	Sorra de pedrera de 0 a 3,5 mm	1,717	20,401	35,030
	A%AUX001	%	Despeses auxiliars sobre la mà d'obra	1,500	12,280	0,180
					<b>Total</b>	<b>47,490</b>
10	P442-DG2C	kg	Acer s275jr segons une-en 10025-2, per a bigues formades per peça simple, en perfils laminats en calent sèrie ipn, ipe, heb, hea, hem i upn, amb una capa d'imprimació antioxidant, col·locat a l'obra			
	A0D-0007	h	Manobre	0,014	24,550	0,340
	A0F-000T	h	Oficial 1a paleta	0,014	29,420	0,410
	B44Z-0LXA	kg	Acer s275jr segons une-en 10025-2, format per peça simple, en perfils laminats en calent sèrie ipn, ipe, heb, hea, hem i upn, tallat a mida i amb una capa d'imprimació antioxidant	1,000	1,250	1,250
	A%AUX001	%	Despeses auxiliars sobre la mà d'obra	2,500	0,750	0,020
					<b>Total</b>	<b>2,020</b>
11	P443-FHXC	kg	Acer s275jr segons une-en 10025-2, per a biguetes formades per peça simple, en perfils laminats en calent sèrie ipn, ipe, heb, hea, hem i upn, treballat a taller i amb una capa d'imprimació antioxidant, col·locat a l'obra amb soldadura			
	A01-FEP1	h	Ajudant soldador	0,017	26,120	0,440
	A0F-000Y	h	Oficial 1a soldador	0,032	29,900	0,960
	B44Z-0LY7	kg	Acer s275jr segons une-en 10025-2, format per peça simple, en perfils laminats en calent sèrie ipn, ipe, heb, hea, hem i upn, treballat al taller per a col·locar amb soldadura i amb una capa d'imprimació antioxidant	1,000	1,390	1,390
	C206-00DW	h	Equip i elements auxiliars per a soldadura elèctrica	0,032	3,420	0,110
	A%AUX001	%	Despeses auxiliars sobre la mà d'obra	2,500	1,400	0,040
					<b>Total</b>	<b>2,940</b>
12	P447-DMDF	kg	Acer s275jr segons une-en 10025-2, en perfils laminats en calent sèrie l, ld, t, rodó, quadrat, rectangular i planxa, treballat a taller i amb una capa d'imprimació antioxidant, per a reforç d'elements d'encastament, recolzament i rigiditzadors, col·locat a l'obra amb soldadura			
	A01-FEP1	h	Ajudant soldador	0,050	26,120	1,310
	A0F-000Y	h	Oficial 1a soldador	0,050	29,900	1,500

## Quadre de preus auxiliars

Nº	CODI	UT	DENOMINACIO	QUANTITAT	PREU	TOTAL
	B44Z-0M1O	kg	Acer s275jr segons une-en 10025-2, format per peça simple, per a reforç d'elements d'encastament, recolzament i rigiditzadors, en perfils laminats en calent sèrie l, ld, t, rodó, quadrat, rectangular i planxa, treballat al taller per a col·locar amb soldadura i amb una capa d'imprimació antioxidant	1,000	1,780	1,780
	C206-00DW	h	Equip i elements auxiliars per a soldadura elèctrica	0,050	3,420	0,170
	A%AUX001	%	Despeses auxiliars sobre la mà d'obra	1,500	2,810	0,040
					<b>Total</b>	<b>4,800</b>
13	P45C1-I8Z1	m3	Formigonament de lloses inclinades amb formigó per armar amb additiu hidròfug ha - 30 / f / 10 / xc4 amb una quantitat de ciment de 300 kg/m3 i relació aigua ciment =< 0.55, abocat amb bomba			
	A0D-0007	h	Manobre	0,240	24,550	5,890
	A0F-000T	h	Oficial 1a paleta	0,060	29,420	1,770
	B06F2-I21E	m3	Formigó per armar amb additiu hidròfug ha - 30 / f / 10 / xc4 amb una quantitat de ciment de 300 kg/m3 i relació aigua ciment =< 0.55	1,020	114,523	116,810
	C172-003J	h	Camió amb bomba de formigonar	0,100	168,954	16,900
	A%AUX001	%	Despeses auxiliars sobre la mà d'obra	2,500	7,660	0,190
					<b>Total</b>	<b>141,560</b>
14	P45G0-MXIF	m3	Formigonament de dau de recolzament amb formigó per armar ha - 30 / b / 10 / xc1 amb una quantitat de ciment de 300 kg/m3 i relació aigua ciment =< 0.6 i abocat manualment			
	A0D-0007	h	Manobre	2,052	24,550	50,380
	A0F-000T	h	Oficial 1a paleta	0,513	29,420	15,090
	B06F2-I29Z	m3	Formigó per armar ha - 30 / b / 10 / xc1 amb una quantitat de ciment de 300 kg/m3 i relació aigua ciment =< 0.6	1,050	106,393	111,710
	A%AUX001	%	Despeses auxiliars sobre la mà d'obra	2,500	65,470	1,640
					<b>Total</b>	<b>178,820</b>
15	P4B8-D6QK	kg	Armadura de lloses d'estructura ap500 s d'acer en barres corrugades b500s de límit elàstic >= 500 n/mm2			
	A01-FEP0	h	Ajudant ferrallista	0,010	26,120	0,260
	A0F-000I	h	Oficial 1a ferrallista	0,012	29,420	0,350
	B0AM-078F	kg	Filferro recuit d'1,3 mm	0,012	1,900	0,020
	B0B6-107E	kg	Acer en barres corrugades elaborat a l'obra i manipulats a taller b500s, de límit elàstic >= 500 n/mm2	1,000	1,310	1,310
	A%AUX001	%	Despeses auxiliars sobre la mà d'obra	1,500	0,610	0,010

## Quadre de preus auxiliars

Nº	CODI	UT	DENOMINACIO	QUANTITAT	PREU	TOTAL
					<b>Total</b>	<b>1,950</b>
16	P4C0-4SK0	m	Muntatge i desmuntatge d'apuntament de biga a una alçària <= 5 m amb puntal tubular metàl·lic de 3 tubs i <= 150 kn de càrrega màxima admissible, amb elements de recolzament roscats			
	A0D-0007	h	Manobre	0,150	24,550	3,680
	A0F-000B	h	Oficial 1a	0,300	29,420	8,830
	B0D61-12XT	cu	Puntal tubular metàl·lic de 3 tubs, d'alçària >3 m de <= 150 kn de càrrega màxima admissible, amb elements de recolzament roscats i 25 usos	0,010	10,950	0,110
	A%AUX001	%	Despeses auxiliars sobre la mà d'obra	2,500	12,510	0,310
					<b>Total</b>	<b>12,930</b>
17	P4D9-4SMH	m2	Muntatge i desmuntatge d'encofrat per a dau de recolzament amb tauló de fusta			
	A01-FEOZ	h	Ajudant encofrador	0,720	26,120	18,810
	A0F-000F	h	Oficial 1a encofrador	0,960	29,420	28,240
	B0AK-07AS	kg	Clau acer	0,099	1,770	0,180
	B0D21-07OY	m	Tauló de fusta de pi per a 10 usos	2,000	0,420	0,840
	B0D31-07P4	m3	Llata de fusta de pi	0,002	417,050	0,830
	B0D62-07PL	cu	Puntal metàl·lic i telescòpic per a 3 m d'alçària i 150 usos	0,020	14,480	0,290
	B0D70-0CEP	m2	Tauler elaborat amb fusta de pi, de 22 mm de gruix, per a 10 usos	1,150	2,230	2,560
	A%AUX001	%	Despeses auxiliars sobre la mà d'obra	2,500	47,050	1,180
					<b>Total</b>	<b>52,930</b>
18	P4DC-3UY2	m2	Muntatge i desmuntatge d'encofrat de lloses inclinades, a una alçària <= 3 m, amb tauler de fusta de pi folrat amb tauler fenòlic per a deixar el formigó vist			
	A01-FEOZ	h	Ajudant encofrador	1,000	26,120	26,120
	A0F-000F	h	Oficial 1a encofrador	1,100	29,420	32,360
	B0AK-07AS	kg	Clau acer	0,106	1,770	0,190
	B0D21-07OY	m	Tauló de fusta de pi per a 10 usos	1,298	0,420	0,550
	B0D31-07P4	m3	Llata de fusta de pi	0,004	417,050	1,670
	B0D62-07PL	cu	Puntal metàl·lic i telescòpic per a 3 m d'alçària i 150 usos	0,015	14,480	0,220
	B0D70-0CEP	m2	Tauler elaborat amb fusta de pi, de 22 mm de gruix, per a 10 usos	1,100	2,230	2,450

## Quadre de preus auxiliars

Nº	CODI	UT	DENOMINACIO	QUANTITAT	PREU	TOTAL
	B0D70-OCF1	m2	Tauler elaborat amb aglomerat hidròfug amb 2 cares plastificades, de 10 mm de gruix, per a 1 ús	1,150	13,360	15,360
	B0DZ1-0ZLZ	l	Desencofrant	0,060	2,980	0,180
	A%AUX001	%	Despeses auxiliars sobre la mà d'obra	2,500	58,480	1,460
					<b>Total</b>	<b>80,560</b>
19	P4F7-4SMU	m3	Ataconat amb maó massís d'elaboració mecànica en estintolament de paret d'obra ceràmica, amb morter mixt			
	A0D-0007	h	Manobre	5,312	24,550	130,410
	A0F-000T	h	Oficial 1a paleta	13,125	29,420	386,140
	B07F-0LSZ	m3	Morter mixt de ciment pòrtland amb filler calcari cem ii/b-l, calç i sorra, amb 380 kg/m3 de ciment, amb una proporció en volum 1:0,5:4 i 10 n/mm2 de resistència a compressió, elaborat a l'obra	0,350	170,910	59,820
	B0F15-06N5	u	Maó massís d'elaboració mecànica r-15, de 290x140x50 mm, per a revestir, categoria i, hd, segons la norma une-en 771-1	625,900	0,350	219,070
	A%AUX001	%	Despeses auxiliars sobre la mà d'obra	1,500	516,550	7,750
					<b>Total</b>	<b>803,190</b>
20	P4FM-4SMO	m3	Reparació amb reposició de peces de brancal d'obra ceràmica amb peces de maó massís d'elaboració mecànica r15 n/mm2, per a revestir de 290x140x50 mm, col·locades amb morter ciment 1:3			
	A0D-0007	h	Manobre	5,850	24,550	143,620
	A0F-000B	h	Oficial 1a	9,750	29,420	286,850
	B07F-0LT7	m3	Morter de ciment pòrtland amb filler calcari cem ii/b-l i sorra, amb 450 kg/m3 de ciment, amb una proporció en volum 1:3 i 15 n/mm2 de resistència a compressió, elaborat a l'obra	0,231	120,530	27,840
	B0F15-06N5	u	Maó massís d'elaboració mecànica r-15, de 290x140x50 mm, per a revestir, categoria i, hd, segons la norma une-en 771-1	401,740	0,350	140,610
	A%AUX001	%	Despeses auxiliars sobre la mà d'obra	2,500	430,470	10,760
					<b>Total</b>	<b>609,680</b>
21	P6142-57AZ	m2	Envà recolzat divisor de 4 cm de gruix, de maó foradat senzill de 290x140x40 mm, ld, categoria i, segons la norma une-en 771-1, per a revestir, col·locat amb morter ciment 1:4			
	A0D-0007	h	Manobre	0,190	24,550	4,660
	A0F-000T	h	Oficial 1a paleta	0,435	29,420	12,800

## Quadre de preus auxiliars

Nº	CODI	UT	DENOMINACIO	QUANTITAT	PREU	TOTAL
	B07F-0LT5	m3	Morter de ciment pòrtland amb filler calcari cem ii/b-l i sorra, amb 380 kg/m3 de ciment, amb una proporció en volum 1:4 i 10 n/mm2 de resistència a compressió, elaborat a l'obra	0,007	111,690	0,780
	B0F13-0LM8	u	Maó foradat senzill de 290x140x40 mm, categoria i, ld, segons la norma une-en 771-1	25,370	0,210	5,330
	A%AUX001	%	Despeses auxiliars sobre la mà d'obra	2,500	17,460	0,440
					<b>Total</b>	<b>24,010</b>
22	P89G-43TX	m2	Pintat de portes cegues de fusta, a l'esmalt sintètic, amb una capa de protector químic insecticida-fungicida, una segelladora i dues d'acabat			
	A01-FEP9	h	Ajudant pintor	0,050	26,120	1,310
	A0F-000V	h	Oficial 1a pintor	0,520	29,420	15,300
	B891-0P02	kg	Esmalt sintètic	0,347	13,830	4,800
	B8ZK-0P39	l	Protector químic insecticida-fungicida per a fusta (tp8)	0,150	6,910	1,040
	B8ZM-0P35	kg	Segelladora	0,150	4,380	0,660
	A%AUX001	%	Despeses auxiliars sobre la mà d'obra	1,500	16,610	0,250
					<b>Total</b>	<b>23,360</b>
23	P89R-4W4X	m	Pintat de tub de coure, a l'esmalt sintètic, amb una capa d'imprimació fosfatant i dues d'acabat de 2 a 4 * de diàmetre, com a màxim			
	A01-FEP9	h	Ajudant pintor	0,017	26,120	0,440
	A0F-000V	h	Oficial 1a pintor	0,140	29,420	4,120
	B891-0P02	kg	Esmalt sintètic	0,061	13,830	0,840
	B8Z6-0P2G	kg	Imprimació fosfatant	0,046	14,910	0,690
	A%AUX001	%	Despeses auxiliars sobre la mà d'obra	1,500	4,560	0,070
					<b>Total</b>	<b>6,160</b>
24	P93M-M1DZ	m2	Solera de formigó per armar amb additiu hidròfug ha - 30 / b / 20 / xc3 amb una quantitat de ciment de 300 kg/m3 i relació aigua ciment =< 0.55, de gruix 10 cm, abocat des de camió			
	A0D-0007	h	Manobre	0,180	24,550	4,420
	A0F-000T	h	Oficial 1a paleta	0,090	29,420	2,650
	B06F2-IF1Q	m3	Formigó per armar amb additiu hidròfug ha - 30 / b / 20 / xc3 amb una quantitat de ciment de 300 kg/m3 i relació aigua ciment =< 0.55	0,103	106,643	10,980
	A%AUX001	%	Despeses auxiliars sobre la mà d'obra	1,500	7,070	0,110
					<b>Total</b>	<b>18,160</b>
25	PAP0-373G	u	Bastiment d'envà per a porta, de fulles batents, de fusta de pi roig per a pintar per a una llum de bastiment de 70 cm d'amplària i 200 cm d'alçària			

## Quadre de preus auxiliars

Nº	CODI	UT	DENOMINACIO	QUANTITAT	PREU	TOTAL
	BAP1-0WQI	u	Bastiment d'envà per a porta, de fulles batents de fusta de pi roig per a pintar, per a una llum de bastiment de 70 cm d'amplària i de 200 cm d'alçària	1,000	44,631	44,630
	A%AUX001	%	Despeses auxiliars sobre la mà d'obra	2,500	0,000	0,000
					<b>Total</b>	<b>44,630</b>
26	PAP2-37CC	u	Bastiment d'envà per a armari amb travesser inferior, de fulles batents, de fusta de pi roig per a pintar, amb alts i baixos per a una llum d'obra de 100 cm d'amplària i 255 cm d'alçària			
	BAP2-0WRP	u	Bastiment d'envà per a armari amb travesser inferior, de fulles batents de fusta de pi roig per a pintar, amb alts i baixos per a una llum d'obra de 100 cm d'amplària i 255 cm d'alçària	1,000	72,420	72,420
	A%AUX001	%	Despeses auxiliars sobre la mà d'obra	2,500	0,000	0,000
					<b>Total</b>	<b>72,420</b>
27	PAQ5-37O1	u	Fulla batent per a porta interior, de 35 mm de gruix, 70 cm d'amplària i 200 cm alçària, per a pintar, de cares llises i estructura interior de cartró, col·locada			
	A01-FEP6	h	Ajudant fuster	0,038	26,330	1,000
	A0F-000K	h	Oficial 1a fuster	0,855	29,940	25,600
	BAQ3-0Y91	u	Fulla batent per a porta interior, de fusta per a pintar, de 35 mm de gruix, de cares llises i estructura interior de cartró, de 70 cm d'amplària i de 200 cm d'alçària	1,000	75,002	75,000
	BAS0-0ZFB	u	Ferramenta per a porta d'interior d'una fulla batent, de preu mitjà	1,000	28,221	28,220
	A%AUX001	%	Despeses auxiliars sobre la mà d'obra	2,500	26,600	0,670
					<b>Total</b>	<b>130,490</b>
28	PAQ5-37O1b	u	Fulla batent per a porta interior, de 35 mm de gruix, 80 cm d'amplària i 210 cm alçària, per a pintar, de cares llises i estructura interior de cartró, col·locada			
	A01-FEP6	h	Ajudant fuster	0,038	26,330	1,000
	A0F-000K	h	Oficial 1a fuster	0,855	29,940	25,600
	BAQ3-0Y91	u	Fulla batent per a porta interior, de fusta per a pintar, de 35 mm de gruix, de cares llises i estructura interior de cartró, de 70 cm d'amplària i de 200 cm d'alçària	1,000	75,002	75,000
	BAS0-0ZFB	u	Ferramenta per a porta d'interior d'una fulla batent, de preu mitjà	1,000	28,221	28,220
	A%AUX001	%	Despeses auxiliars sobre la mà d'obra	2,500	26,600	0,670
					<b>Total</b>	<b>130,490</b>
29	PAZ1-HYP6	u	Parell de tiradors d'acer inoxidable 316 sorrejat, de 30 mm de diàmetre i 40 cm de llargària col·locat sobre fulla batent de porta			
	A0F-000K	h	Oficial 1a fuster	0,300	29,940	8,980

## Quadre de preus auxiliars

Nº	CODI	UT	DENOMINACIO	QUANTITAT	PREU	TOTAL
	BAS0-H5FW	u	Parella de tiradors d'acer inoxidable 316 sorrejat, de 30 mm de diàmetre i 40 cm de llargària	1,000	158,534	158,530
	A%AUX001	%	Despeses auxiliars sobre la mà d'obra	1,500	8,980	0,130
					<b>Total</b>	<b>167,640</b>
30	PAZ2-BTJ5	u	Ferramenta per a portes corredisses composta per guia d'alumini anoditzat de 2 m, llarg, per a una porta de pes màxim de 90 kg, 2 carros per a suspensió de la porta, topalls retenedors, peça de guiat inferior i elements de fixació, muntada als paraments de suport i a la porta			
	A01-FEPH	h	Ajudant muntador	0,600	26,120	15,670
	A0F-000R	h	Oficial 1a muntador	0,600	30,410	18,250
	BAZ3-2V7J	u	Ferramenta per a portes corredisses composta per guia d'alumini anoditzat de 2 m, llarg, per a una porta de pes màxim de 90 kg, 2 carros per a suspensió de la porta, topalls retenedors, peça de guiat inferior i elements de fixació	1,000	66,762	66,760
	A%AUX001	%	Despeses auxiliars sobre la mà d'obra	1,500	33,920	0,510
					<b>Total</b>	<b>101,190</b>
31	PAZ7-4X13	m	Tapajunts de fusta per a pintar de secció rectangular llisa de 9 mm de gruix i de 60 mm d'amplària, col·locat			
	A0F-000K	h	Oficial 1a fuster	0,031	29,940	0,930
	B0AK-07AS	kg	Clau acer	0,010	1,770	0,020
	BAZA-0Z9X	m	Tapajunts de fusta per a pintar de secció rectangular llisa de 9 mm de gruix i de 60 mm d'amplària	1,050	2,080	2,180
	A%AUX001	%	Despeses auxiliars sobre la mà d'obra	1,500	0,930	0,010
					<b>Total</b>	<b>3,140</b>
32	PEGL-CSCI	u	Unitat interior mural amb una potència frigorífica màxima de 2 kw i una potència calorífica màxima de 2,5 kw, alimentació elèctrica monofàsica de 230 v, motor dc inverter, gas refrigerant r410a, nivell de potència acústica segons reglamento (ue) 206/2012, de preu alt, col·locada sobre parament vertical			
	A01-FEPC	h	Ajudant calefactor	2,000	26,080	52,160
	A0F-000C	h	Oficial 1a calefactor	2,000	30,410	60,820
	BEGB-348Z	u	Unitat interior mural amb una potència frigorífica màxima de 2 kw i una potència calorífica màxima de 2,5 kw, alimentació elèctrica monofàsica de 230 v, motor dc inverter, gas refrigerant r410a, nivell de potència acústica segons reglamento (ue) 206/2012, de preu alt	1,000	292,107	292,110
	A%AUX001	%	Despeses auxiliars sobre la mà d'obra	1,500	112,980	1,690
					<b>Total</b>	<b>406,780</b>

## Quadre de preus auxiliars

Nº	CODI	UT	DENOMINACIO	QUANTITAT	PREU	TOTAL
33	PEGL-CSCO	u	Unitat interior mural amb una potència frigorífica màxima de 3,5 kw i una potència calorífica màxima de 4 kw, alimentació elèctrica monofàsica de 230 v, motor dc inverter, gas refrigerant r410a, nivell de potència acústica segons reglamento (ue) 206/2012, de preu alt, col·locada sobre parament vertical			
	A01-FEPC	h	Ajudant calefactor	2,000	26,080	52,160
	A0F-000C	h	Oficial 1a calefactor	2,000	30,410	60,820
	BEGB-3495	u	Unitat interior mural amb una potència frigorífica màxima de 3,5 kw i una potència calorífica màxima de 4 kw, alimentació elèctrica monofàsica de 230 v, motor dc inverter, gas refrigerant r410a, nivell de potència acústica segons reglamento (ue) 206/2012, de preu alt	1,000	397,960	397,960
	A%AUX001	%	Despeses auxiliars sobre la mà d'obra	1,500	112,980	1,690
					<b>Total</b>	<b>512,630</b>
34	PEGN-CSAO	u	Unitat exterior d'expansió directa amb una potència frigorífica nominal de 6 kw i una potència calorífica nominal de 6,5 kw, amb uns coeficients d'eficiència energètica estacionals seer de 5.6 a 6.1 1 (a+) i scop de 4.6 a 5.1 1 (a++) segons reglamento (ue) 626/2011, alimentació elèctrica monofàsica de 230 v, motor tipus dc inverter i compressor tipus hermètic rotatiu, gas refrigerant r410a, nivell de potència acústica segons reglamento (ue) 206/2012, de preu alt, col·locada sobre suport			
	A01-FEPC	h	Ajudant calefactor	3,000	26,080	78,240
	A0F-000C	h	Oficial 1a calefactor	3,000	30,410	91,230
	BEGD-347B	u	Unitat exterior d'expansió directa amb una potència frigorífica nominal de 6 kw i una potència calorífica nominal de 6,5 kw, amb uns coeficients d'eficiència energètica estacionals seer de 5.6 a 6.1 1 (a+) i scop de 4.6 a 5.1 1 (a++) segons reglamento (ue) 626/2011, alimentació elèctrica monofàsica de 230 v, motor tipus dc inverter i compressor tipus hermètic rotatiu, gas refrigerant r410a, nivell de potència acústica segons reglamento (ue) 206/2012, de preu alt	1,000	1.210,100	1.210,100
	BEZ6-34FA	u	Conjunt de silentblocks cònics de cautxú, per a una càrrega unitària màxima de 35 kg, rosca m-8	1,000	1,920	1,920
	BEZ7-34C0	u	Suport mural d'acer lacat d'1,5 mm de gruix, per a una càrrega màxima de 80 kg	1,000	8,290	8,290
	A%AUX001	%	Despeses auxiliars sobre la mà d'obra	1,500	169,470	2,540
					<b>Total</b>	<b>1.392,320</b>
35	PF56-FJEH	m	Tub de coure r250 (semidur) de 22 mm de diàmetre nominal, d'1 mm de gruix, segons la norma une-en 1057, soldat per capil·laritat, amb grau de dificultat mitjà i col·locat encastat			

## Quadre de preus auxiliars

Nº	CODI	UT	DENOMINACIO	QUANTITAT	PREU	TOTAL
	A01-FEPH	h	Ajudant muntador	0,180	26,120	4,700
	A0F-000R	h	Oficial 1a muntador	0,180	30,410	5,470
	BF53-FGLJ	m	Tub de coure r250 (semidur) de 22 mm de diàmetre nominal i de gruix 1 mm, segons la norma une-en 1057	1,020	5,730	5,840
	BFW6-04O0	u	Accessori per a tub de coure 22 mm de diàmetre nominal per a soldar per capil·laritat	0,300	2,600	0,780
	BFYC-04OK	u	Part proporcional d'elements de muntatge, per a tub de coure sanitari de 22 mm de diàmetre nominal, per a soldar per capilaritat	1,000	0,470	0,470
	A%AUX001	%	Despeses auxiliars sobre la mà d'obra	1,500	10,170	0,150
					<b>Total</b>	<b>17,410</b>
36	PF56-FJEP	m	Tub de coure r250 (semidur) de 54 mm de diàmetre nominal, d'1,2 mm de gruix, segons la norma une-en 1057, soldat per capil·laritat, amb grau de dificultat mitjà i col·locat soterrat			
	A01-FEPH	h	Ajudant muntador	0,225	26,120	5,880
	A0F-000R	h	Oficial 1a muntador	0,225	30,410	6,840
	BF53-FGL6	m	Tub de coure r250 (semidur) de 54 mm de diàmetre nominal i de gruix 1,2 mm, segons la norma une-en 1057	1,020	18,490	18,860
	BFW6-04O1	u	Accessori per a tub de coure 54 mm de diàmetre nominal per a soldar per capil·laritat	0,300	7,560	2,270
	BFYC-04OS	u	Part proporcional d'elements de muntatge, per a tub de coure sanitari de 54 mm de diàmetre nominal, per a soldar per capilaritat	1,000	1,340	1,340
	A%AUX001	%	Despeses auxiliars sobre la mà d'obra	1,500	12,720	0,190
					<b>Total</b>	<b>35,380</b>
37	PFM2-611Z	u	Manigueta antielectrolítica, d'1 de diàmetre nominal, cos de llautó cromat i amb femella als 2 extrems, muntat superficialment			
	A01-FEPH	h	Ajudant muntador	0,200	26,120	5,220
	A0F-000R	h	Oficial 1a muntador	0,200	30,410	6,080
	BFM2-16VF	u	Manigueta antielectrolítica, d'1* de diàmetre nominal, cos de llautó cromat i amb femella als 2 extrems	1,000	3,850	3,850
	A%AUX001	%	Despeses auxiliars sobre la mà d'obra	1,500	11,300	0,170
					<b>Total</b>	<b>15,320</b>
38	PG12-DH7C	u	Caixa de derivació quadrada de plàstic, de 90x90 mm, amb grau de protecció ip-40, encastada			
	A01-FEPD	h	Ajudant electricista	0,050	27,190	1,360
	A0F-000E	h	Oficial 1a electricista	0,150	31,700	4,760
	BG12-0G6T	u	Caixa de derivació quadrada de plàstic, de 90x90 mm, amb grau de protecció ip-40 i per a encastar	1,000	2,010	2,010

## Quadre de preus auxiliars

Nº	CODI	UT	DENOMINACIO	QUANTITAT	PREU	TOTAL
	A%AUX001	%	Despeses auxiliars sobre la mà d'obra	1,500	6,120	0,090
					<b>Total</b>	<b>8,220</b>
39	PG13-E30N	u	Caixa de derivació rectangular de plàstic, de 130x200 mm, amb grau de protecció ip-40, encastada			
	A01-FEPD	h	Ajudant electricista	0,150	27,190	4,080
	A0F-000E	h	Oficial 1a electricista	0,500	31,700	15,850
	BG13-0G11	u	Caixa de derivació rectangular de plàstic, de 130x200 mm, amb grau de protecció ip-40 i per a encastar	1,000	4,580	4,580
	A%AUX001	%	Despeses auxiliars sobre la mà d'obra	1,500	19,930	0,300
					<b>Total</b>	<b>24,810</b>
40	PG2N-EUH3	m	Tub flexible corrugat de pvc folrat exteriorment, de 20 mm de diàmetre nominal, aïllant i no propagador de la flama, resistència a l'impacte de 2 j, resistència a compressió de 320 n i una rigidesa dielèctrica de 2000 v, muntat encastat			
	A01-FEPD	h	Ajudant electricista	0,020	27,190	0,540
	A0F-000E	h	Oficial 1a electricista	0,016	31,700	0,510
	BG2Q-1KSQ	m	Tub flexible corrugat de pvc folrat exteriorment, de 20 mm de diàmetre nominal, aïllant i no propagador de la flama, resistència a l'impacte de 2 j, resistència a compressió de 320 n i una rigidesa dielèctrica de 2000 v	1,020	0,540	0,550
	A%AUX001	%	Despeses auxiliars sobre la mà d'obra	1,500	1,050	0,020
					<b>Total</b>	<b>1,620</b>
41	PG2N-EUJG	m	Tub flexible corrugat de pvc, de 16 mm de diàmetre nominal, aïllant i no propagador de la flama, resistència a l'impacte d'1 j, resistència a compressió de 320 n i una rigidesa dielèctrica de 2000 v, muntat encastat			
	A01-FEPD	h	Ajudant electricista	0,020	27,190	0,540
	A0F-000E	h	Oficial 1a electricista	0,016	31,700	0,510
	BG2Q-1KST	m	Tub flexible corrugat de pvc, de 16 mm de diàmetre nominal, aïllant i no propagador de la flama, resistència a l'impacte d'1 j, resistència a compressió de 320 n i una rigidesa dielèctrica de 2000 v	1,020	0,220	0,220
	A%AUX001	%	Despeses auxiliars sobre la mà d'obra	1,500	1,050	0,020
					<b>Total</b>	<b>1,290</b>
42	PG35-DY8L	m	Cable amb conductor de coure de tensió assignada inferior o igual a 450/750 v, de designació h07v-u, construcció segons norma une-en 50525-2-31, unipolar, de secció 1x1,5 mm <sup>2</sup> , amb aïllament de pvc, classe de reacció al foc eca segons la norma une-en 50575, col·locat en tub			
	A01-FEPD	h	Ajudant electricista	0,015	27,190	0,410

## Quadre de preus auxiliars

Nº	CODI	UT	DENOMINACIO	QUANTITAT	PREU	TOTAL
	A0F-000E	h	Oficial 1a electricista	0,015	31,700	0,480
	BG35-06EM	m	Cable amb conductor de coure de tensió assignada inferior o igual a 450/750 v, de designació h07v-u, construcció segons norma une-en 50525-2-31, unipolar, de secció 1x1,5 mm2, amb aïllament de pvc, classe de reacció al foc eca segons la norma une-en 50575	1,020	0,340	0,350
	A%AUX001	%	Despeses auxiliars sobre la mà d'obra	1,500	0,890	0,010
					<b>Total</b>	<b>1,250</b>
43	PG35-DYD4	m	Cable amb conductor de coure de tensió assignada inferior o igual a 450/750 v, de designació h07v-k, construcció segons norma une-en 50525-2-31, unipolar, de secció 1x1,5 mm2, amb aïllament de pvc, classe de reacció al foc eca segons la norma une-en 50575, col·locat en tub			
	A01-FEPD	h	Ajudant electricista	0,015	27,190	0,410
	A0F-000E	h	Oficial 1a electricista	0,015	31,700	0,480
	BG35-06EF	m	Cable amb conductor de coure de tensió assignada inferior o igual a 450/750 v, de designació h07v-k, construcció segons norma une-en 50525-2-31, unipolar, de secció 1x1,5 mm2, amb aïllament de pvc, classe de reacció al foc eca segons la norma une-en 50575	1,020	0,340	0,350
	A%AUX001	%	Despeses auxiliars sobre la mà d'obra	1,500	0,890	0,010
					<b>Total</b>	<b>1,250</b>
44	PG65-483R	u	Caixa de mecanismes, per a un element, preu alt, encastada			
	A01-FEPD	h	Ajudant electricista	0,020	27,190	0,540
	A0F-000E	h	Oficial 1a electricista	0,020	31,700	0,630
	BG64-07EI	u	Caixa per a mecanismes, per a un element, preu alt	1,000	2,220	2,220
	A%AUX001	%	Despeses auxiliars sobre la mà d'obra	1,500	1,170	0,020
					<b>Total</b>	<b>3,410</b>
45	PG65-4843	u	Caixa de mecanismes, per a un element, preu alt, encastada			
	A01-FEPD	h	Ajudant electricista	0,020	27,190	0,540
	A0F-000E	h	Oficial 1a electricista	0,020	31,700	0,630
	BG64-07EI	u	Caixa per a mecanismes, per a un element, preu alt	1,000	2,220	2,220
	A%AUX001	%	Despeses auxiliars sobre la mà d'obra	1,500	1,170	0,020
					<b>Total</b>	<b>3,410</b>
46	PG6E-77G7	u	Interruptor, de tipus universal, unipolar (1p), 10 ax/250 v, amb tecla, preu alt, encastat			
	A01-FEPD	h	Ajudant electricista	0,133	27,190	3,620

## Quadre de preus auxiliars

Nº	CODI	UT	DENOMINACIO	QUANTITAT	PREU	TOTAL
	A0F-000E	h	Oficial 1a electricista	0,150	31,700	4,760
	BG69-1NQ9	u	Interruptor, de tipus universal, unipolar (1p), 10 ax/250 v, amb tecla, preu alt, per a encastar	1,000	5,410	5,410
	A%AUX001	%	Despeses auxiliars sobre la mà d'obra	1,500	8,380	0,130
					<b>Total</b>	<b>13,920</b>
47	PG6I-78CC	u	Marc amb bastidor per a l'adaptació de mecanismes modulars a caixa rectangular, d'1 mòdul, preu alt, col·locat			
	A01-FEPD	h	Ajudant electricista	0,016	27,190	0,440
	A0F-000E	h	Oficial 1a electricista	0,030	31,700	0,950
	BG6D-1OCY	u	Marc amb bastidor per a l'adaptació de mecanismes modulars a caixa rectangular, d'1 mòdul, preu alt	1,000	2,100	2,100
	A%AUX001	%	Despeses auxiliars sobre la mà d'obra	1,500	1,390	0,020
					<b>Total</b>	<b>3,510</b>
48	PG6I-78DA	u	Marc per a mecanisme universal, d'1 element, preu alt, col·locat			
	A01-FEPD	h	Ajudant electricista	0,016	27,190	0,440
	A0F-000E	h	Oficial 1a electricista	0,030	31,700	0,950
	BG6D-1OBM	u	Marc per a mecanisme universal, d'1 element, preu alt	1,000	2,350	2,350
	A%AUX001	%	Despeses auxiliars sobre la mà d'obra	1,500	1,390	0,020
					<b>Total</b>	<b>3,760</b>
49	PG6O-77RC	u	Presa de corrent de tipus universal, bipolar amb presa de terra lateral (2p+t), 16 a 250 v, amb tapa, preu alt, encastada			
	A01-FEPD	h	Ajudant electricista	0,133	27,190	3,620
	A0F-000E	h	Oficial 1a electricista	0,150	31,700	4,760
	BG6G-1NY1	u	Presa de corrent de tipus universal, bipolar amb presa de terra lateral (2p+t), 16 a 250 v, amb tapa, preu alt, per a encastar	1,000	5,200	5,200
	A%AUX001	%	Despeses auxiliars sobre la mà d'obra	1,500	8,380	0,130
					<b>Total</b>	<b>13,710</b>
50	PG8Z-HD35	m	Cable de comunicacions per a bus de dades, 2x2x0,8 mm2 trenat i apantallat per parells, aïllament de poliolefina i coberta de poliolefina, de baixa emissió de fums i opacitat reduïda, no propagador de la flama segons une-en 60332-1-2, muntat en canalització i connectat			
	A01-FEPH	h	Ajudant muntador	0,010	26,120	0,260
	A0F-000R	h	Oficial 1a muntador	0,010	30,410	0,300

## Quadre de preus auxiliars

Nº	CODI	UT	DENOMINACIO	QUANTITAT	PREU	TOTAL
	BG88-H6K1	m	Cable de comunicacions per a bus de dades, 2x2x0,8 mm2 trenat i apantallat per parells, aïllament de poliolefina i coberta de poliolefina, de baixa emissió de fums i opacitat reduïda, no propagador de la flama segons une-en 60332-1-2	1,050	0,800	0,840
	A%AUX001	%	Despeses auxiliars sobre la mà d'obra	1,500	0,560	0,010
					<b>Total</b>	<b>1,410</b>
51	PGA1-78B2	u	Avisador acústic, de tipus modular d'1 mòdul estret, so brunzent, de 230 v de tensió d'alimentació, amb tapa, preu alt, muntat sobre bastidor o caixa			
	A01-FEPD	h	Ajudant electricista	0,100	27,190	2,720
	A0F-000E	h	Oficial 1a electricista	0,150	31,700	4,760
	BGA1-1OAN	u	Avisador acústic, de tipus modular d'1 mòdul estret, so brunzent, de 230 v de tensió d'alimentació, amb tapa, preu alt, per a muntar sobre bastidor o caixa	1,000	11,250	11,250
	A%AUX001	%	Despeses auxiliars sobre la mà d'obra	1,500	7,480	0,110
					<b>Total</b>	<b>18,840</b>
52	PN13-ECIT	u	Vàlvula de comporta manual amb rosca de diàmetre nominal 1" ", de 16 bar de pressió nominal, cos bronze, comporta de llautó i tancament de seient metàl·lic, eix de llautó, amb volant d'acer, muntada superficialment			
	A01-FEPH	h	Ajudant muntador	0,200	26,120	5,220
	A0F-000R	h	Oficial 1a muntador	0,200	30,410	6,080
	BN13-0X6O	u	Vàlvula de comporta manual amb rosca de diàmetre nominal 1* *, de 16 bar de pressió nominal, cos bronze, comporta de llautó i tancament de seient metàl·lic, eix de llautó, amb volant d'acer	1,000	16,740	16,740
	A%AUX001	%	Despeses auxiliars sobre la mà d'obra	1,500	11,300	0,170
					<b>Total</b>	<b>28,210</b>
53	PY04-5T84	u	Formació d'encast per a petits elements a paret de maó massís, amb mitjans manuals, i collat amb guix b1 i acabat lliscat amb guix c6			
	A0D-0007	h	Manobre	0,220	24,550	5,400
	A0F-000T	h	Oficial 1a paleta	0,250	29,420	7,360
	B011-05ME	m3	Aigua	0,001	2,040	0,000
	B059-06FN	kg	Guix de designació c6/20/2, segons la norma une-en 13279-1	0,005	0,140	0,000
	B059-06FO	kg	Guix de designació b1/20/2, segons la norma une-en 13279-1	0,505	0,140	0,070
	A%AUX001	%	Despeses auxiliars sobre la mà d'obra	1,500	12,760	0,190
					<b>Total</b>	<b>13,020</b>

## Quadre de preus auxiliars

Nº	CODI	UT	DENOMINACIO	QUANTITAT	PREU	TOTAL
54	PY05-5CIV	m	Obertura de regata en paret de maó massís, amb mitjans manuals i tapada amb guix b1 i acabat lliscat amb guix c6			
	A0D-0007	h	Manobre	0,250	24,550	6,140
	A0F-000T	h	Oficial 1a paleta	0,120	29,420	3,530
	B011-05ME	m3	Aigua	0,002	2,040	0,000
	B059-06FN	kg	Guix de designació c6/20/2, segons la norma une-en 13279-1	0,040	0,140	0,010
	B059-06FO	kg	Guix de designació b1/20/2, segons la norma une-en 13279-1	3,030	0,140	0,420
	A%AUX001	%	Despeses auxiliars sobre la mà d'obra	1,500	9,670	0,150
					<b>Total</b>	<b>10,250</b>

## JUSTIFICACIO DE PREUS

---

## Justificació de Preus

Nº	CODI	UT	DENOMINACIO	QUANTITAT	PREU	TOTAL
-1	P2142-4RMNb	m2	Arrencada d'aplatat de fusta, amb mitjans manuals i càrrega manual de runa sobre camió o contenidor i transport a abocador autoritzat			
	A0D-0007	h	Manobre	0,270	24,550	6,63
	A%AUX001	%	Despeses auxiliars sobre la mà d'obra	1,500	6,630	0,10
			Costos indirectes %		3,00	6,730
			<b>Total Arrodonit</b>			<b>6,93</b>
-2	P2140-4RRMb	m2	Arrencada de full i bastiment de balconera amb mitjans manuals i càrrega manual sobre camió o contenidor, i transport a abocador autoritzat			
	A0D-0007	h	Manobre	1,000	24,550	24,55
	A%AUX001	%	Despeses auxiliars sobre la mà d'obra	1,500	24,550	0,37
			Costos indirectes %		3,00	24,920
			<b>Total Arrodonit</b>			<b>25,67</b>
-3	P21GS-4RV8	u	Desmuntatge d'acumulador elèctric de capacitat 100 a 200 l, accessoris i desconexió de les xarxes de subministrament, amb mitjans manuals i aplec per a posterior aprofitament			
	A01-FEPE	h	Ajudant lampista	0,900	26,080	23,47
	A0F-000N	h	Oficial 1a lampista	0,900	30,410	27,37
	A%AUX001	%	Despeses auxiliars sobre la mà d'obra	1,500	50,840	0,76
			Costos indirectes %		3,00	51,600
			<b>Total Arrodonit</b>			<b>53,15</b>
-4	P21GS-4RVE	u	Arrencada d'aigüera, suport, aixetes, sifó, desguassos i desconexió de les xarxes de subministrament i d'evacuació, amb mitjans manuals i càrrega manual de runa sobre camió o contenidor, i transport a abocador autoritzat			
	A0D-0007	h	Manobre	0,150	24,550	3,68
	A0F-000N	h	Oficial 1a lampista	0,400	30,410	12,16
	A%AUX001	%	Despeses auxiliars sobre la mà d'obra	1,500	15,840	0,24
			Costos indirectes %		3,00	16,080
			<b>Total Arrodonit</b>			<b>16,56</b>
-5	P21GT-4RV5	m	Arrencada puntual de tubs i accessoris d'instal·lació de distribució d'aigua superficial a una alçada de 3m, amb mitjans manuals i càrrega manual sobre camió o contenidor, i transport a abocador autoritzat			
	A01-FEPH	h	Ajudant muntador	0,100	26,120	2,61
	A0F-000R	h	Oficial 1a muntador	0,100	30,410	3,04
	A%AUX001	%	Despeses auxiliars sobre la mà d'obra	1,500	5,650	0,08
			Costos indirectes %		3,00	5,730
			<b>Total Arrodonit</b>			<b>5,90</b>

## Justificació de Preus

Nº	CODI	UT	DENOMINACIO	QUANTITAT	PREU	TOTAL
-6	P21GE-CUMR	u	Desmuntatge per a substitució d'unitat interior emissora o climatitzador, de 140 kw com a màxim, muntada superficialment o prèviament desencastada, amb mitjans manuals i mecànics i càrrega manual i mecànica sobre camió o contenidor			
	A01-FEPC	h	Ajudant calefactor	1,750	26,080	45,64
	A0F-000C	h	Oficial 1a calefactor	1,750	30,410	53,22
	C152-003B	h	Camió grua	0,875	62,112	54,35
	A%AUX001	%	Despeses auxiliars sobre la mà d'obra	1,500	98,860	1,48
			Costos indirectes %		3,00	154,690
			<b>Total Arrodonit</b>			<b>159,33</b>
-7	P21Q0-I3BOb	m	Arrencada d'element collat en parament, amb mitjans manuals i càrrega manual de runa sobre camió o contenidor,			
	A0D-0007	h	Manobre	0,180	24,550	4,42
	A%AUX001	%	Despeses auxiliars sobre la mà d'obra	1,500	4,420	0,07
			Costos indirectes %		3,00	4,490
			<b>Total Arrodonit</b>			<b>4,62</b>
-8	P2140-4RODb	m2	Enderroc de graó amb mitjans manuals i càrrega manual de runa sobre camió o contenidor			
	A0D-0007	h	Manobre	0,500	24,550	12,28
	A0F-000B	h	Oficial 1a	0,100	29,420	2,94
	A%AUX001	%	Despeses auxiliars sobre la mà d'obra	1,500	15,220	0,23
			Costos indirectes %		3,00	15,450
			<b>Total Arrodonit</b>			<b>15,91</b>
-9	P214T-4RQC	m2	Enderroc de paredó de ceràmica fins a 10 cm de gruix, amb mitjans manuals i càrrega manual de runa sobre camió o contenidor			
	A0D-0007	h	Manobre	0,350	24,550	8,59
	A%AUX001	%	Despeses auxiliars sobre la mà d'obra	1,500	8,590	0,13
			Costos indirectes %		3,00	8,720
			<b>Total Arrodonit</b>			<b>8,98</b>
-10	P4M0-12X54	u	Estintolament de paret d'obra ceràmica de 14 cm de gruix, amb un perfil d'acer per a estructures s275jr laminats en calent, amb una quantia de 103 kg/m, per a una càrrega total de 24 t/m, per a pas de 0,8 a 1,5 m d'amplària, col·locat sobre daus de recolzament de formigó per armar ha - 30 / b / 10 / xc1 amb una quantitat de ciment de 300 kg/m3 i relació aigua ciment =< 0.6, apuntalament per les dues bandes amb puntal tubular metàl·lic de <= 150 kn de càrrega màxima, enderroc amb mitjans manuals i càrrega manual de runa sobre camió o contenidor			
	P2140-4RO4	m3	Enderroc de mur d'obra ceràmica, amb mitjans manuals i càrrega manual de runa sobre camió o contenidor	0,828	158,860	131,54

## Justificació de Preus

Nº	CODI	UT	DENOMINACIO	QUANTITAT	PREU	TOTAL	
	P442-DG2C	kg	Acer s275jr segons une-en 10025-2, per a bigues formades per peça simple, en perfils laminats en calent sèrie ipn, ipe, heb, hea, hem i upn, amb una capa d'imprimació antioxidant, col·locat a l'obra	102,900	2,020	207,86	
	P443-FHXC	kg	Acer s275jr segons une-en 10025-2, per a biguetes formades per peça simple, en perfils laminats en calent sèrie ipn, ipe, heb, hea, hem i upn, treballat a taller i amb una capa d'imprimació antioxidant, col·locat a l'obra amb soldadura	75,106	2,940	220,81	
	P447-DMDF	kg	Acer s275jr segons une-en 10025-2, en perfils laminats en calent sèrie l, ld, t, rodó, quadrat, rectangular i planxa, treballat a taller i amb una capa d'imprimació antioxidant, per a reforç d'elements d'encastament, recolzament i rigiditzadors, col·locat a l'obra amb soldadura	5,300	4,800	25,44	
	P45G0-MXIF	m3	Formigonament de dau de recolzament amb formigó per armar ha - 30 / b / 10 / xc1 amb una quantitat de ciment de 300 kg/m3 i relació aigua ciment =< 0.6 i abocat manualment	0,018	178,820	3,22	
	P4C0-4SK0	m	Muntatge i desmuntatge d'apuntament de biga a una alçària <= 5 m amb puntal tubular metàl·lic de 3 tubs i <= 150 kn de càrrega màxima admissible, amb elements de recolzament roscats	4,000	12,930	51,72	
	P4D9-4SMH	m2	Muntatge i desmuntatge d'encofrat per a dau de recolzament amb tauló de fusta	0,180	52,930	9,53	
	P4F7-4SMU	m3	Ataconat amb maó massís d'elaboració mecànica en estintolament de paret d'obra ceràmica, amb morter mixt	0,009	803,190	7,23	
	P4FM-4SMO	m3	Reparació amb reposició de peces de brançal d'obra ceràmica amb peces de maó massís d'elaboració mecànica r15 n/mm2, per a revestir de 290x140x50 mm, col·locades amb morter ciment 1:3	0,252	609,680	153,64	
			Costos indirectes %		3,00	810,990	24,33
			<b>Total Arrodonit</b>			<b>835,32</b>	
-11	P2146-K0WSb	m2	Demolició de paviment de pedra natural col·locats sobre base de formigó de fins a 10 cm de gruix, inclòs la demolició de la base, d'amplària fins a 2 m, amb compressor i càrrega sobre camió amb mitjans manuals, en entorn urbà sense dificultat de mobilitat, en voreres > 3 i <= 5 m d'amplària o calçada/plataforma única > 7 i <= 12 m d'amplària, sense afectació per serveis o elements de mobiliari urbà, en actuacions de fins a 1 1 m2				
	A0D-0007	h	Manobre	0,761	24,550	18,68	
	A0E-000A	h	Manobre especialista	0,761	25,380	19,31	
	C111-0056	h	Compressor amb dos martells pneumàtics	0,259	15,220	3,94	
	A%AUX001	%	Despeses auxiliars sobre la mà d'obra	1,500	37,990	0,57	
			Costos indirectes %		3,00	42,500	1,28

## Justificació de Preus

Nº	CODI	UT	DENOMINACIO	QUANTITAT	PREU	TOTAL
<b>Total</b>						<b>43,78</b>
<b>Arrodonit</b>						
-12	P2146-IE3Jb	m2	Demolició de paviment de terrazo col·locats sobre base de formigó de fins a 10 cm de gruix, inclòs la demolició de la base, d'amplària fins a 0,6 m, amb compressor i càrrega sobre camió amb mitjans manuals, en entorn urbà sense dificultat de mobilitat, en voreres > 3 i <= 5 m d'amplària o calçada/plataforma única > 7 i <= 12 m d'amplària, sense afectació per serveis o elements de mobiliari urbà, en actuacions de fins a 1 1 m2			
	A0D-0007	h	Manobre	1,000	24,550	24,55
	A0E-000A	h	Manobre especialista	1,000	25,380	25,38
	C111-0056	h	Compressor amb dos martells pneumàtics	0,817	15,220	12,43
	A%AUX001	%	Despeses auxiliars sobre la mà d'obra	1,500	49,930	0,75
			Costos indirectes %		3,00	63,110
<b>Total</b>						<b>65,00</b>
<b>Arrodonit</b>						
-13	P221D-DZ34	m3	Excavació de rasa per a pas d'instal·lacions fins a 1 m de fondària, en terreny compacte (spt 20-50), realitzada amb mitjans manuals i amb les terres deixades a la vora			
	A0D-0007	h	Manobre	3,425	24,550	84,08
	A%AUX001	%	Despeses auxiliars sobre la mà d'obra	1,500	84,080	1,26
			Costos indirectes %		3,00	85,340
<b>Total</b>						<b>87,90</b>
<b>Arrodonit</b>						
-14	P45C7-L3F0	m2	Llosa de formigó armat, inclinada, de 20 cm de gruix amb muntatge i desmuntatge d'encofrat de lloses inclinades, a una alçària <= 3 m, amb tauler de fusta de pi folrat amb tauler fenòlic per a deixar el formigó vist, amb una quantia d'1,1 m2/m2, formigó per armar amb additiu hidròfug ha - 30 / f / 10 / xc4 amb una quantitat de ciment de 300 kg/m3 i relació aigua ciment =< 0.55, abocat amb bomba i armadura ap500 s d'acer en barres corrugades amb una quantia de 15 kg/m2			
	P45C1-I8Z1	m3	Formigonament de lloses inclinades amb formigó per armar amb additiu hidròfug ha - 30 / f / 10 / xc4 amb una quantitat de ciment de 300 kg/m3 i relació aigua ciment =< 0.55, abocat amb bomba	0,200	141,560	28,31
	P4B8-D6QK	kg	Armadura de lloses d'estructura ap500 s d'acer en barres corrugades b500s de límit elàstic >= 500 n/mm2	15,000	1,950	29,25
	P4DC-3UY2	m2	Muntatge i desmuntatge d'encofrat de lloses inclinades, a una alçària <= 3 m, amb tauler de fusta de pi folrat amb tauler fenòlic per a deixar el formigó vist	1,100	80,560	88,62
			Costos indirectes %		3,00	146,180
<b>Total</b>						<b>150,57</b>
<b>Arrodonit</b>						
-15	P760-DPAF	m2	Membrana de densitat superficial 1,3 kg/m2 i gruix 1,1 mm, d'una làmina d'etilè propilè diè (epdm), col·locada no adherida			

## Justificació de Preus

Nº	CODI	UT	DENOMINACIO	QUANTITAT	PREU	TOTAL
	A01-FEP3	h	Ajudant col·locador	0,050	26,120	1,31
	A0F-000D	h	Oficial 1a col·locador	0,100	29,420	2,94
	B090-06VU	kg	Adhesiu d'aplicació a dues cares de cautxú sintètic	0,075	5,460	0,41
	B761-0RPB	m2	Làmina d'etilè propilè diè (epdm) resistent a la intempèrie de pes 1,3 kg/m2 i gruix 1,1 mm	1,100	6,360	7,00
	B7J1-0SKV	m	Cinta de cautxú cru per a junts de membranes	0,200	4,800	0,96
	A%AUX001	%	Despeses auxiliars sobre la mà d'obra	1,500	4,250	0,06
			Costos indirectes %		3,00	12,680
			<b>Total Arrodonit</b>			<b>13,06</b>
-16	P6125-7BJ8	m2	Paret divisòria recolzada per a revestir de gruix 14 cm, de maó calat, de 290x140x100 mm, per a revestir, categoria i, hd, segons la norma une-en 771-1, col·locat amb morter per a ram de paleta industrialitzat m 7.5 (7,5 n/mm2) de designació (g) segons norma une-en 998-2			
	A0D-0007	h	Manobre	0,300	24,550	7,37
	A0E-000A	h	Manobre especialista	0,150	25,380	3,81
	A0F-000T	h	Oficial 1a paleta	0,600	29,420	17,65
	B011-05ME	m3	Aigua	0,014	2,040	0,03
	B07L-1PYC	t	Morter per a ram de paleta, classe m 7.5 (7,5 n/mm2), a granel, de designació (g) segons norma une-en 998-2	0,058	46,351	2,69
	B0F1A-075F	u	Maó calat, de 290x140x100 mm, per a revestir, categoria i, hd, segons la norma une-en 771-1	31,515	0,230	7,25
	C17A-00JM	h	Mesclador continu amb sitja per a morter preparat a granel	0,150	2,280	0,34
	A%AUX001	%	Despeses auxiliars sobre la mà d'obra	2,500	28,830	0,72
			Costos indirectes %		3,00	39,860
			<b>Total Arrodonit</b>			<b>41,06</b>
-17	P83EC-9677	m2	Extradossat de plaques de guix laminat format per estructura autoportant lliure normal n amb perfil·leria de planxa d'acer galvanitzat, amb un gruix total de l'extradossat de 100 mm, muntants cada 400 mm de 70 mm d'amplaria i canals de 70 mm d'amplaria, amb 2 plaques, una estàndard (a) en la cara interior de 15 mm de gruix i l'altre hidròfuga (h) de 15 mm de gruix, fixades mecànicament i aïllament amb plaques de placa llana roca p/aïllaments			
	A01-FEP3	h	Ajudant col·locador	0,140	26,120	3,66
	A0F-000D	h	Oficial 1a col·locador	0,390	29,420	11,47
	B0AO-07II	u	Tac de niló de 6 a 8 mm de, amb vis	6,000	0,270	1,62
	B0AQ-07EX	cu	Visos, d'acer galvanitzats	0,120	4,970	0,60
	B0AQ-07GR	cu	Visos per a plaques de guix laminat	0,720	13,460	9,69

## Justificació de Preus

Nº	CODI	UT	DENOMINACIO	QUANTITAT	PREU	TOTAL
	B0CC0-21OQ	m2	Placa de guix laminat hidròfuga (h) i gruix 15 mm, amb vora afinada (ba), segons la norma une-en 520	1,030	8,390	8,64
	B0CC0-21OU	m2	Placa de guix laminat estàndard (a) i gruix 15 mm, amb vora afinada (ba), segons la norma une-en 520	1,000	5,640	5,64
	B6B0-1BTM	m	Banda acústica autoadhesiva fins a 50 mm d'amplària per a junts de plaques de guix laminat	0,940	0,680	0,64
	B6B1-0KK4	m	Canal de planxa d'acer galvanitzat, en paraments horitzontals amb perfils 70 mm d'amplària	0,950	1,060	1,01
	B6B1-0KK8	m	Muntant de planxa d'acer galvanitzat, en paraments verticals amb perfils 70 mm d'amplària	3,500	1,230	4,31
	B7C93-0IX1	m2	Placa semirígida de llana mineral de roca (mw), de densitat 46 a 55 kg/m <sup>3</sup> , de 60 mm de gruix, amb una conductivitat tèrmica $\leq 0,036 \text{ w/(m}\cdot\text{k)}$ i resistència tèrmica $\geq 1,667 \text{ m}^2\cdot\text{k/w}$	1,030	4,610	4,75
	B7J1-0SL0	m	Cinta de paper resistent per a junts de plaques de guix laminat	4,000	0,040	0,16
	B7J6-0GSL	kg	Massilla per a junt de plaques de cartró-guix	0,800	1,420	1,14
	A%AUX001	%	Despeses auxiliars sobre la mà d'obra	1,500	15,130	0,23
			Costos indirectes %		3,00	53,560
			<b>Total Arrodonit</b>			<b>55,17</b>
-18	P83EA-3Y8V	m2	Aplacat vertical amb placa de guix laminat d'hidròfuga (h) i gruix 12,5 mm, col·locada sobre perfil·leria d'acer galvanitzat amb fixacions mecàniques			
	A01-FEP3	h	Ajudant col·locador	0,072	26,120	1,88
	A0F-000D	h	Oficial 1a col·locador	0,228	29,420	6,71
	B0AQ-07GR	cu	Visos per a plaques de guix laminat	0,250	13,460	3,37
	B0CC0-21OS	m2	Placa de guix laminat hidròfuga (h) i gruix 12,5 mm, amb vora afinada (ba), segons la norma une-en 520	1,060	7,770	8,24
	B7J1-0SL0	m	Cinta de paper resistent per a junts de plaques de guix laminat	1,995	0,040	0,08
	B7J6-0GSL	kg	Massilla per a junt de plaques de cartró-guix	0,399	1,420	0,57
	A%AUX001	%	Despeses auxiliars sobre la mà d'obra	1,500	8,590	0,13
			Costos indirectes %		3,00	20,980
			<b>Total Arrodonit</b>			<b>21,61</b>
-19	RPG010D	PA	Partida alçada a justificar de repassos de guix al voltant de les obertures guarnit de guix de construcció b1 a bona vista, sobre parament vertical, de fins 3 m d'alçada, prèvia col·locació de malla antiàlcals amb canvis de material, amb cantoneres.			
	mt28vye020	m <sup>2</sup>	Malla de fibra de vidre teixida, de 5x5 mm de llum, flexible i imputrescible en el temps, de 70 g/m <sup>2</sup> de massa superficial i 0,40 mm de gruix de fil, per armar guixos.	0,105	1,028	0,11
	mt09pye010b	m <sup>3</sup>	Pasta de guix de construcció b1, segons une-en 13279-1.	0,015	79,463	1,19

## Justificació de Preus

Nº	CODI	UT	DENOMINACIO	QUANTITAT	PREU	TOTAL
	mt28vye010	m	Voravius de plàstic i metall, estable a l'acció dels sulfats.	0,215	0,467	0,10
	mo019	h	Oficial 1ª guixer.	0,273	19,520	5,33
	mo040	h	Ajudant guixer.	0,172	17,210	2,96
	%	%	Mitjans auxiliars	2,000	9,690	0,19
			Costos indirectes %		3,00	9,880
			<b>Total Arrodonit</b>			<b>10,18</b>
-20	P822-3NX2	m2	Enrajolat de parament vertical interior a una alçària <= 3 m amb rajola de ceràmica premsada esmaltada mat, rajola de valència, de forma rectangular o quadrada, de 6 a 15 u peces/m2 grup biii (une-en 14411), preu alt, col·locades amb adhesiu cimentós tipus c1 temps obert ampliat (e) segons norma une-en 12004 i rejuntat amb beurada cg2 (une-en 13888)			
	A0D-0007	h	Manobre	0,120	24,550	2,95
	A0F-000D	h	Oficial 1a col·locador	0,360	29,420	10,59
	B053-1VF9	kg	Material per a rejuntat de rajoles ceràmiques cg2 segons norma une-en 13888, de color	0,510	1,210	0,62
	B094-06TU	kg	Adhesiu cimentós tipus c1 temps obert ampliat (e) segons norma une-en 12004	4,903	0,470	2,30
	B0FG2-0GM7	m2	Rajola de ceràmica premsada esmaltada mat, rajola de valència, de forma rectangular o quadrada, de 6 a 15 u peces/m2 grup biii (une-en 14411), preu alt	1,100	19,840	21,82
	A%AUX001	%	Despeses auxiliars sobre la mà d'obra	2,500	13,540	0,34
			Costos indirectes %		3,00	38,620
			<b>Total Arrodonit</b>			<b>39,78</b>
-21	P9C2-155DO	m2	Paviment de terratzo llis de microgra, de 40x40 cm, preu alt, per a ús interior industrial, col·locat a truc de maceta amb morter de ciment 1:6, amb junts de 1.5 a 2 u mm de gruix			
	A01-FEP3	h	Ajudant col·locador	0,133	26,120	3,47
	A0D-0007	h	Manobre	0,070	24,550	1,72
	A0F-000D	h	Oficial 1a col·locador	0,267	29,420	7,86
	B07F-0LT4	m3	Morter de ciment pòrtland amb filler calcari cem ii/b-l i sorra, amb 250 kg/m3 de ciment, amb una proporció en volum 1:6 i 5 n/mm2 de resistència a compressió, elaborat a l'obra	0,021	96,020	2,02
	B9C0-0HKK	kg	Beurada de color	1,605	0,980	1,57
	B9C5-0GY7	m2	Terratzo llis de microgra, de 40x40 cm, preu alt, per a ús interior industrial	1,080	21,231	22,93
	A%AUX001	%	Despeses auxiliars sobre la mà d'obra	1,500	13,050	0,20
			Costos indirectes %		3,00	39,770
			<b>Total Arrodonit</b>			<b>40,96</b>

## Justificació de Preus

Nº	CODI	UT	DENOMINACIO	QUANTITAT	PREU	TOTAL
-22	P9VH-HB4H	m2	Graons d'escales de lloses de pedra calcària sant vicenç de gra petit deixada de serra, de 5 cm de gruix, col·locada amb morter			
	A0D-0007	h	Manobre	0,500	24,550	12,28
	A0F-000B	h	Oficial 1a	1,000	29,420	29,42
	B07F-0LSX	m3	Morter mixt de ciment pòrtland amb filler calcari cem ii, calç i sorra, amb 250 kg/m3 de ciment, amb una proporció en volum 1:1:7 i 5 n/mm2 de resistència a compressió, elaborat a l'obra	0,020	174,650	3,49
	B0G2-H4QC	m2	Llosa de pedra calcària sant vicenç de gra petit deixada de serra, de 5 cm de gruix	1,020	93,712	95,59
	A%AUX001	%	Despeses auxiliars sobre la mà d'obra	1,500	41,700	0,63
			Costos indirectes %		3,00	141,410
			<b>Total Arrodonit</b>			<b>145,65</b>
-23	P9U0-6RZI	m	Col·locació de sòcol de rajola ceràmica amb adhesiu per a rajola ceràmica			
	A01-FEP3	h	Ajudant col·locador	0,050	26,120	1,31
	A0F-000D	h	Oficial 1a col·locador	0,100	29,420	2,94
	B053-1VF8	kg	Material per a rejuntat de rajoles ceràmiques cg1 segons norma une-en 13888, de color	0,100	0,470	0,05
	B094-06TJ	kg	Adhesiu cimentós tipus c1 segons norma une-en 12004	0,200	0,380	0,08
	A%AUX001	%	Despeses auxiliars sobre la mà d'obra	1,500	4,250	0,06
			Costos indirectes %		3,00	4,440
			<b>Total Arrodonit</b>			<b>4,57</b>
-24	PD19-49LR	m	Desguàs d'aparell sanitari amb tub de polipropilè de paret tricapa per a evacuació insonoritzada, segons norma une-en 1451-1, de dn 75 mm, classe de reacció al foc b-s1, d0 segons norma une-en 13501-1, junt elàstic, fins a baixant, caixa o clavegueró			
	A01-FEPE	h	Ajudant lampista	0,180	26,080	4,69
	A0F-000N	h	Oficial 1a lampista	0,360	30,410	10,95
	BD16-1KA4	m	Tub de polipropilè de paret tricapa per a evacuació insonoritzada, segons norma une-en 1451-1, de dn 75 mm, classe de reacció al foc b-s1, d0 segons norma une-en 13501-1, junt elàstic	1,250	8,360	10,45
	BDW2-1KC7	u	Accessori genèric per a tub de polipropilè, d=75 mm	1,000	6,010	6,01
	BDY2-1KCM	u	Element de muntatge per a tub de polipropilè, d=75 mm	1,000	0,070	0,07
	A%AUX001	%	Despeses auxiliars sobre la mà d'obra	1,500	15,640	0,23
			Costos indirectes %		3,00	32,400
			<b>Total Arrodonit</b>			<b>33,37</b>

## Justificació de Preus

Nº	CODI	UT	DENOMINACIO	QUANTITAT	PREU	TOTAL
-25	PD77-79HK	m	Clavegueró amb tub de polipropilè de paret tricapa per a sanejament sense pressió, de dn 160 mm i de sn 12 (12 kn/m <sup>2</sup> ) de rigidesa anular, sobre llit de sorra de 15 cm de gruix i reblert amb sorra fins a 30 cm per sobre del tub, amb picó vibrant de combustible			
	A01-FEP3	h	Ajudant col·locador	0,200	26,120	5,22
	A0D-0007	h	Manobre	0,200	24,550	4,91
	A0F-000D	h	Oficial 1a col·locador	0,200	29,420	5,88
	A0F-000T	h	Oficial 1a paleta	0,100	29,420	2,94
	B03L-05N5	t	Sorra de pedrera de 0 a 3,5 mm	0,664	20,401	13,55
	BD7B-1ZRF	m	Tub de polipropilè de paret tricapa per a sanejament sense pressió, de dn 160 mm i de sn 12 (12 kn/m <sup>2</sup> ) de rigidesa anular, per a unió elàstica amb anella elastomèrica	1,200	22,041	26,45
	BDW2-1KBZ	u	Accessori genèric per a tub de polipropilè, d=160 mm	0,330	22,191	7,32
	BDY2-1KCE	u	Element de muntatge per a tub de polipropilè, d=160 mm	1,000	0,530	0,53
	C13A-00FP	h	Picó vibrant de combustible amb placa de 30x30 cm	0,110	5,630	0,62
	C13C-00LP	h	Retroexcavadora sobre pneumàtics de 8 a 10 t	0,042	58,771	2,47
	A%AUX001	%	Despeses auxiliars sobre la mà d'obra	1,500	18,950	0,28
			Costos indirectes %		3,00	70,170
			<b>Total Arrodonit</b>			<b>72,28</b>
-26	PEMA-FGZL	u	Ventilador-extractor monofàsic per a 230 v de tensió, de 160 m <sup>3</sup> /h de cabal màxim d'aire, de pressió baixa i encastat			
	A01-FEPC	h	Ajudant calefactor	0,600	26,080	15,65
	A0F-000C	h	Oficial 1a calefactor	0,600	30,410	18,25
	BEM9-0OPG	u	Ventilador-extractor monofàsic per a 230 v de tensió, de 160 m <sup>3</sup> /h de cabal màxim d'aire, de pressió baixa, per a encastar	1,000	62,972	62,97
	A%AUX001	%	Despeses auxiliars sobre la mà d'obra	2,500	33,900	0,85
			Costos indirectes %		3,00	97,720
			<b>Total Arrodonit</b>			<b>100,65</b>
-27	PD1H-I6TZb	u	Xarxa interior de sanejament per a bany. Format per ramal d'evacuació d'aigües residuals De bany, format per pica rentamans, inodor i wc. Subministrament i col·locació de ramal col·lector interior soterrat o en trasdossat, format per tub de pvc llis sèrie b (une-en 1453), de diàmetres ø50, ø75 i ø110 mm segons aparell, amb pendents mínimes del 2% garantides, unions encolades amb adhesiu específic, inclosos colzes, tes, reduccions i peces especials necessàries. Inclou obertura i tancament de regates en solera existent de formigó (fins a 10 cm de gruix), llit de sorra i reomplert posterior.			
	A0F-000D	h	Oficial 1a col·locador	8,000	29,420	235,36
	BDW3-FFA8	u	Element de muntatge per a tub de pvc de d=110 mm	3,000	0,090	0,27

## Justificació de Preus

Nº	CODI	UT	DENOMINACIO	QUANTITAT	PREU	TOTAL
	BDW3-FFAA	u	Accessori genèric per a tub de pvc de d=110 mm	3,000	5,750	17,25
	BD16-1KA4	m	Tub de polipropilè de paret tricapa per a evacuació insonoritzada, segons norma une-en 1451-1, de dn 75 mm, classe de reacció al foc b-s1, d0 segons norma une-en 13501-1, junt elàstic	6,000	8,360	50,16
			Costos indirectes %	3,00	303,040	9.09
			<b>Total Arrodonit</b>			<b>312,13</b>
-28	PD1H-I6TZbb	u	Xarxa interior de sanejament per a consulta. Format per ramal d'evacuació d'aigües residuals De pica rentamans. Subministrament i col·locació de ramal col·lector interior soterrat o en trasdossat, format per tub de pvc llis sèrie b (une-en 1453), de diàmetres ø50, ø75 i ø110 mm segons aparell, amb pendents mínimes del 2% garantides, unions encolades amb adhesiu específic, inclosos colzes, tes, reduccions i peces especials necessàries. Inclou obertura i tancament de regates en solera existent de formigó (fins a 10 cm de gruix), llit de sorra i reomplert posterior.			
	A0F-000D	h	Oficial 1a col·locador	4,000	29,420	117,68
	BDW3-FFA8	u	Element de muntatge per a tub de pvc de d=110 mm	2,000	0,090	0,18
	BDW3-FFAA	u	Accessori genèric per a tub de pvc de d=110 mm	2,000	5,750	11,50
	BD16-1KA4	m	Tub de polipropilè de paret tricapa per a evacuació insonoritzada, segons norma une-en 1451-1, de dn 75 mm, classe de reacció al foc b-s1, d0 segons norma une-en 13501-1, junt elàstic	2,000	8,360	16,72
			Costos indirectes %	3,00	146,080	4.38
			<b>Total Arrodonit</b>			<b>150,46</b>
-29	PJ02-LTG0	m	Escomesa per a instal·lació de lampisteria amb tub de coure semidur de 54 mm i 1,2 mm de gruix, pintat amb 1 capa d'imprimació fosfatant i 2 d'acabat, en caixó ceràmic soterrat enrasat amb el paviment, de 20x30 cm, de maó foradat senzill de 290x140x40 mm sobre solera de formigó per armar amb additiu hidròfug ha - 30 / b / 20 / xc3 amb una quantitat de ciment de 300 kg/m3 i relació aigua ciment =< 0.55, de gruix 10 cm, abocat des de camió, reblert i compactació dels espais buits entre els elements, no inclou l'obertura de la rasa ni la reposició del paviment			
	P2258-10CX9	m3	Estesa i compactació manual de rases amb sorra de pedrera, de 0 a 3,5 mm, en tongades de fins a 25 cm	0,080	47,490	3,80
	P6142-57AZ	m2	Envà recolzat divisor de 4 cm de gruix, de maó foradat senzill de 290x140x40 mm, ld, categoria i, segons la norma une-en 771-1, per a revestir, col·locat amb morter ciment 1:4	0,900	24,010	21,61
	P89R-4W4X	m	Pintat de tub de coure, a l'esmalt sintètic, amb una capa d'imprimació fosfatant i dues d'acabat de 2 a 4 * de diàmetre, com a màxim	1,000	6,160	6,16

## Justificació de Preus

Nº	CODI	UT	DENOMINACIO	QUANTITAT	PREU	TOTAL
	P93M-M1DZ	m2	Solera de formigó per armar amb additiu hidròfug ha - 30 / b / 20 / xc3 amb una quantitat de ciment de 300 kg/m3 i relació aigua ciment =< 0.55, de gruix 10 cm, abocat des de camió	0,450	18,160	8,17
	PF56-FJEP	m	Tub de coure r250 (semidur) de 54 mm de diàmetre nominal, d'1,2 mm de gruix, segons la norma une-en 1057, soldat per capil·laritat, amb grau de dificultat mitjà i col·locat soterrat	1,000	35,380	35,38
			Costos indirectes %	3,00	75,120	2,25
			<b>Total Arrodonit</b>			<b>77,37</b>
-30	PJ03-623X	m	Substitució de tram de canonada amb tub de coure semidur de dn 22 mm i 1 mm de gruix, soldat per capil·laritat, amb grau de dificultat mitjà col·locat encastat			
	P21G9-4RU5	m	Arrencada de tub d'instal·lació de calefacció, col·locat superficialment, amb mitjans manuals i càrrega manual sobre camió o contenidor	1,000	5,730	5,73
	PF56-FJEH	m	Tub de coure r250 (semidur) de 22 mm de diàmetre nominal, d'1 mm de gruix, segons la norma une-en 1057, soldat per capil·laritat, amb grau de dificultat mitjà i col·locat encastat	1,000	17,410	17,41
	PY05-5CIV	m	Obertura de regata en paret de maó massís, amb mitjans manuals i tapada amb guix b1 i acabat lliscat amb guix c6	1,000	10,250	10,25
			Costos indirectes %	3,00	33,390	1,00
			<b>Total Arrodonit</b>			<b>34,39</b>
-31	PJ211-3E9D	u	Aixeta de pas, encastada, de llautó cromat, preu alt, amb sortida de 3/8 i entrada de 3/8			
	A01-FEPE	h	Ajudant lampista	0,075	26,080	1,96
	A0F-000N	h	Oficial 1a lampista	0,300	30,410	9,12
	BJ211-0R4U	u	Aixeta de pas mural, per a encastar, de llautó cromat, preu alt, amb sortida de 3/8 i entrada de 3/8	1,000	42,131	42,13
	A%AUX001	%	Despeses auxiliars sobre la mà d'obra	1,500	11,080	0,17
			Costos indirectes %	3,00	53,380	1,60
			<b>Total Arrodonit</b>			<b>54,98</b>
-32	PJA8-3HZRb	u	Instal·lació d'escalfador acumulador elèctric existent, per a col·locar en posició vertical, amb fixacions murals i connectat			
	A01-FEPE	h	Ajudant lampista	1,000	26,080	26,08
	A0F-000N	h	Oficial 1a lampista	1,000	30,410	30,41
	A%AUX001	%	Despeses auxiliars sobre la mà d'obra	2,500	56,490	1,41
			Costos indirectes %	3,00	57,900	1,74
			<b>Total Arrodonit</b>			<b>59,64</b>

## Justificació de Preus

Nº	CODI	UT	DENOMINACIÓ	QUANTITAT	PREU	TOTAL
-33	PEGG-FKUQ	u	Equip de climatització d'expansió directa de tipus multisplit amb 2 unitats interiors, constituït per 1 unitat exterior d'expansió directa amb una potència frigorífica nominal de 6 kw i una potència calorífica nominal de 6,5 kw, amb uns coeficients d'eficiència energètica estacionals seer de 5.6 a 6.1 1 (a+) i scop de 4.6 a 5.1 1 (a++) segons reglamento (ue) 626/2011, alimentació elèctrica monofàsica de 230 v, motor tipus dc inverter i compressor tipus hermètic rotatiu, gas refrigerant r410a, nivell de potència acústica segons reglamento (ue) 206/2012, de preu alt, 1 unitat interior mural amb una potència frigorífica màxima de 2 kw i una potència calorífica màxima de 2,5 kw, alimentació elèctrica monofàsica de 230 v, motor dc inverter, gas refrigerant r410a, nivell de potència acústica segons reglamento (ue) 206/2012, de preu alt i 1 unitat interior mural amb una potència frigorífica màxima de 3,5 kw i una potència calorífica màxima de 4 kw, alimentació elèctrica monofàsica de 230 v, motor dc inverter, gas refrigerant r410a, nivell de potència acústica segons reglamento (ue) 206/2012, de preu alt			
	PEGL-CSCI	u	Unitat interior mural amb una potència frigorífica màxima de 2 kw i una potència calorífica màxima de 2,5 kw, alimentació elèctrica monofàsica de 230 v, motor dc inverter, gas refrigerant r410a, nivell de potència acústica segons reglamento (ue) 206/2012, de preu alt, col·locada sobre parament vertical	1,000	406,780	406,78
	PEGL-CSCO	u	Unitat interior mural amb una potència frigorífica màxima de 3,5 kw i una potència calorífica màxima de 4 kw, alimentació elèctrica monofàsica de 230 v, motor dc inverter, gas refrigerant r410a, nivell de potència acústica segons reglamento (ue) 206/2012, de preu alt, col·locada sobre parament vertical	1,000	512,630	512,63
	PEGN-CSA0	u	Unitat exterior d'expansió directa amb una potència frigorífica nominal de 6 kw i una potència calorífica nominal de 6,5 kw, amb uns coeficients d'eficiència energètica estacionals seer de 5.6 a 6.1 1 (a+) i scop de 4.6 a 5.1 1 (a++) segons reglamento (ue) 626/2011, alimentació elèctrica monofàsica de 230 v, motor tipus dc inverter i compressor tipus hermètic rotatiu, gas refrigerant r410a, nivell de potència acústica segons reglamento (ue) 206/2012, de preu alt, col·locada sobre suport	1,000	1.392,320	1.392,32
			Costos indirectes %		3,00 2.311,73 0	69,35
						<b>2.381,08</b>
						<b>Total Arrodonit</b>
-34	PG22-7BBOb	u	Caixa de mecanismes per a mobiliari, d'alumini, per a 6 mecanismes de tipus modular de 2 mòduls estrets, 2 port connexió ethernet, 1 port connexió telefonica i cablejat preses de corrent i dades. Inclou cablejat, accessoris d'acabat i de muntatge, fixada mecànicament,			
	A01-FEPD	h	Ajudant electricista	0,500	27,190	13,60
	A0F-000E	h	Oficial 1a electricista	0,500	31,700	15,85

## Justificació de Preus

Nº	CODI	UT	DENOMINACIO	QUANTITAT	PREU	TOTAL
	BG22-1PXNb	u	Caixa plasitc de mecanismes per a mobiliari, d'alumini, per a 6 mecanismes de tipus modular de 2 mòduls estrets, amb 2 ports i preses de corrent i dades, inclosos els accessoris d'acabat i de muntatge	1,000	380,009	380,01
	A%AUX001	%	Despeses auxiliars sobre la mà d'obra	1,500	29,450	0,44
			Costos indirectes %		3,00	409,900
			<b>Total Arrodonit</b>			<b>422,20</b>
-35	PG62-6NPM	u	Caixa de mecanismes per a centralització de funcions en lloc de treball, de material metàl·lic, de 2 columnes, amb capacitat per a 4 mecanismes moduls, muntat encastat			
	A01-FEPD	h	Ajudant electricista	0,066	27,190	1,79
	A0F-000E	h	Oficial 1a electricista	0,250	31,700	7,93
	BG61-1OHC	u	Caixa de mecanismes per a centralització de funcions en lloc de treball, de material metàl·lic, de 2 columnes, amb capacitat per a 4 mecanismes moduls, per a encastar	1,000	34,441	34,44
	A%AUX001	%	Despeses auxiliars sobre la mà d'obra	1,500	9,720	0,15
			Costos indirectes %		3,00	44,310
			<b>Total Arrodonit</b>			<b>45,64</b>
-36	PG62-6NOM	u	Caixa de mecanismes per a centralització de funcions en lloc de treball, de material plàstic, d'1 filera, amb capacitat per a 2 mecanismes moduls, muntat encastat			
	A01-FEPD	h	Ajudant electricista	0,066	27,190	1,79
	A0F-000E	h	Oficial 1a electricista	0,200	31,700	6,34
	BG61-1OGG	u	Caixa de mecanismes per a centralització de funcions en lloc de treball, de material plàstic, d'1 filera, amb capacitat per a 2 mecanismes moduls, per a encastar	1,000	1,600	1,60
	A%AUX001	%	Despeses auxiliars sobre la mà d'obra	1,500	8,130	0,12
			Costos indirectes %		3,00	9,850
			<b>Total Arrodonit</b>			<b>10,15</b>
-37	PG63-895U	u	Caixa d'1 element, per a mecanisme universal, d'abs, de preu alt, muntada superficialment			
	A01-FEPD	h	Ajudant electricista	0,066	27,190	1,79
	A0F-000E	h	Oficial 1a electricista	0,200	31,700	6,34
	BG63-1YDV	u	Caixa d'1 element, per a mecanisme universal, d'abs, de preu alt, per a muntar superficialment	1,000	4,140	4,14
	A%AUX001	%	Despeses auxiliars sobre la mà d'obra	1,500	8,130	0,12
			Costos indirectes %		3,00	12,390
			<b>Total Arrodonit</b>			<b>12,76</b>

## Justificació de Preus

Nº	CODI	UT	DENOMINACIO	QUANTITAT	PREU	TOTAL
-38	PG69-61UO	u	Presa de corrent bipolar amb presa de terra lateral de 16 a d'intensitat màxima, encastada, amb obertura de regata, col·locació de tub corrugat de pvc de dn 16 mm, conductor de coure de designació h07v-k unipolar d'1,5 mm2 de secció i caixa de derivació quadrada de 90x90 mm col·locada encastada			
	PG12-DH7C	u	Caixa de derivació quadrada de plàstic, de 90x90 mm, amb grau de protecció ip-40, encastada	1,000	8,220	8,22
	PG2N-EUJG	m	Tub flexible corrugat de pvc, de 16 mm de diàmetre nominal, aïllant i no propagador de la flama, resistència a l'impacte d'1 j, resistència a compressió de 320 n i una rigidesa dielèctrica de 2000 v, muntat encastat	3,500	1,290	4,52
	PG35-DYD4	m	Cable amb conductor de coure de tensió assignada inferior o igual a 450/750 v, de designació h07v-k, construcció segons norma une-en 50525-2-31, unipolar, de secció 1x1,5 mm2, amb aïllament de pvc, classe de reacció al foc eca segons la norma une-en 50575, col·locat en tub	10,000	1,250	12,50
	PG65-4843	u	Caixa de mecanismes, per a un element, preu alt, encastada	1,000	3,410	3,41
	PG61-78DA	u	Marc per a mecanisme universal, d'1 element, preu alt, col·locat	1,000	3,760	3,76
	PG60-77RC	u	Presa de corrent de tipus universal, bipolar amb presa de terra lateral (2p+t), 16 a 250 v, amb tapa, preu alt, encastada	1,000	13,710	13,71
	PY04-5T84	u	Formació d'encast per a petits elements a paret de maó massís, amb mitjans manuals, i collat amb guix b1 i acabat lliscat amb guix c6	1,000	13,020	13,02
	PY05-5CIV	m	Obertura de regata en paret de maó massís, amb mitjans manuals i tapada amb guix b1 i acabat lliscat amb guix c6	3,000	10,250	30,75
			Costos indirectes %		3,00	89,890
			<b>Total Arrodonit</b>			<b>92,59</b>
-39	PG6A-61UN	u	Interruptor de 10 a, encastat, amb obertura de regata, col·locació de tub corrugat de pvc de dn 16 mm, conductor de coure de designació h07v-k unipolar d'1,5 mm2 de secció i caixa de derivació quadrada de 90x90 mm, col·locada encastada			
	PG12-DH7C	u	Caixa de derivació quadrada de plàstic, de 90x90 mm, amb grau de protecció ip-40, encastada	1,000	8,220	8,22
	PG2N-EUJG	m	Tub flexible corrugat de pvc, de 16 mm de diàmetre nominal, aïllant i no propagador de la flama, resistència a l'impacte d'1 j, resistència a compressió de 320 n i una rigidesa dielèctrica de 2000 v, muntat encastat	3,500	1,290	4,52
	PG35-DYD4	m	Cable amb conductor de coure de tensió assignada inferior o igual a 450/750 v, de designació h07v-k, construcció segons norma une-en 50525-2-31, unipolar, de secció 1x1,5 mm2, amb aïllament de pvc, classe de reacció al foc eca segons la norma une-en 50575, col·locat en tub	10,000	1,250	12,50

## Justificació de Preus

Nº	CODI	UT	DENOMINACIO	QUANTITAT	PREU	TOTAL
	PG65-4843	u	Caixa de mecanismes, per a un element, preu alt, encastada	1,000	3,410	3,41
	PG6E-77G7	u	Interruptor, de tipus universal, unipolar (1p), 10 ax/250 v, amb tecla, preu alt, encastat	1,000	13,920	13,92
	PG6I-78DA	u	Marc per a mecanisme universal, d'1 element, preu alt, col·locat	1,000	3,760	3,76
	PY04-5T84	u	Formació d'encast per a petits elements a paret de maó massís, amb mitjans manuals, i collat amb guix b1 i acabat lliscat amb guix c6	1,000	13,020	13,02
	PY05-5CIV	m	Obertura de regata en paret de maó massís, amb mitjans manuals i tapada amb guix b1 i acabat lliscat amb guix c6	3,000	10,250	30,75
			Costos indirectes %		3,00 90,100	2.70
			<b>Total Arrodonit</b>			<b>92,80</b>
-40	PGA2-6PWX	u	Avisador acústic, de tipus modular d'1 mòdul estret, so brunzent, de 230 v de tensió d'alimentació, amb tapa, preu alt, encastat, amb marc amb bastidor per a l'adaptació de mecanismes moduls a caixa rectangular d'1 mòdul de preu alt, amb tub flexible corrugat de pvc folrat exteriorment, caixa de derivació rectangular i conductor de coure de designació h07v-u			
	PG13-E30N	u	Caixa de derivació rectangular de plàstic, de 130x200 mm, amb grau de protecció ip-40, encastada	0,250	24,810	6,20
	PG2N-EUH3	m	Tub flexible corrugat de pvc folrat exteriorment, de 20 mm de diàmetre nominal, aïllant i no propagador de la flama, resistència a l'impacte de 2 j, resistència a compressió de 320 n i una rigidesa dielèctrica de 2000 v, muntat encastat	6,000	1,620	9,72
	PG35-DY8L	m	Cable amb conductor de coure de tensió assignada inferior o igual a 450/750 v, de designació h07v-u, construcció segons norma une-en 50525-2-31, unipolar, de secció 1x1,5 mm <sup>2</sup> , amb aïllament de pvc, classe de reacció al foc eca segons la norma une-en 50575, col·locat en tub	12,000	1,250	15,00
	PG65-483R	u	Caixa de mecanismes, per a un element, preu alt, encastada	1,000	3,410	3,41
	PG6I-78CC	u	Marc amb bastidor per a l'adaptació de mecanismes moduls a caixa rectangular, d'1 mòdul, preu alt, col·locat	1,000	3,510	3,51
	PGA1-78B2	u	Avisador acústic, de tipus modular d'1 mòdul estret, so brunzent, de 230 v de tensió d'alimentació, amb tapa, preu alt, muntat sobre bastidor o caixa	1,000	18,840	18,84
			Costos indirectes %		3,00 56,680	1.70
			<b>Total Arrodonit</b>			<b>58,38</b>
-41	PHT3-DOC9	u	Fotocontrol amb cos d'alumini fos i cèl·lula de sulfur de cadmi, de 2 a 150 lx de sensibilitat, de preu alt, per a 125 v de tensió i fixat a la paret			
	A01-FEPD	h	Ajudant electricista	0,250	27,190	6,80
	A0F-000E	h	Oficial 1a electricista	0,250	31,700	7,93

## Justificació de Preus

Nº	CODI	UT	DENOMINACIO	QUANTITAT	PREU	TOTAL
	BHT3-0E6G	u	Fotocontrol amb cos d'alumini fos i cèl·lula de sulfur de cadmi, de 2 a 150 lx de sensibilitat, de preu alt, per a 125 v de tensió	1,000	35,951	35,95
	BHW7-0ESM	u	Part proporcional d'accessoris per a fotocontrols	1,000	10,000	10,00
	A%AUX001	%	Despeses auxiliars sobre la mà d'obra	1,500	14,730	0,22
			Costos indirectes %	3,00	60,900	1.83
			<b>Total Arrodonit</b>			<b>62,73</b>
-42	PG6F-6O6B	u	Interruptor temporitzat de tipus universal, bipolar (2p), 16 a / 250 v, amb tapa frontal, temporització de <= 15 min, preu superior, encastat			
	A01-FEPD	h	Ajudant electricista	0,133	27,190	3,62
	A0F-000E	h	Oficial 1a electricista	0,150	31,700	4,76
	BG6A-1C1D	u	Interruptor temporitzat de tipus universal, bipolar (2p), 16 a / 250 v, amb tapa frontal, temporització de <= 15 min, preu superior, per a encastar	1,000	125,803	125,80
	A%AUX001	%	Despeses auxiliars sobre la mà d'obra	1,500	8,380	0,13
			Costos indirectes %	3,00	134,310	4.03
			<b>Total Arrodonit</b>			<b>138,34</b>
-43	PG49-AJQO	u	Interruptor automàtic magnetotèrmic tipus iga de 40 a d'intensitat nominal, amb pia corba c, bipolar (2p) amb bobina d'emissió, de 6000 a de poder de tall segons une-en 60898, de 3 mòduls din de 18 mm d'amplària, muntat en perfil din			
	A01-FEPD	h	Ajudant electricista	0,200	27,190	5,44
	A0F-000E	h	Oficial 1a electricista	0,200	31,700	6,34
	BG47-2ITO	u	Interruptor automàtic magnetotèrmic tipus iga de 40 a d'intensitat nominal, amb pia corba c, bipolar (2p) amb bobina d'emissió, de 6000 a de poder de tall segons une-en 60898, de 3 mòduls din de 18 mm d'amplària, per a muntar en perfil din	1,000	47,981	47,98
	BGWD-0AS2	u	Part proporcional d'accessoris per a interruptors magnetotèrmics	1,000	0,470	0,47
	A%AUX001	%	Despeses auxiliars sobre la mà d'obra	1,500	11,780	0,18
			Costos indirectes %	3,00	60,410	1.81
			<b>Total Arrodonit</b>			<b>62,22</b>
-44	PG4B-117VY	u	Interruptor diferencial de la classe ac, gamma terciari, de 40 a d'intensitat nominal, tetrapolar (4p), de sensibilitat 0,03 a, de desconnexió fix instantani, amb botó de test incorporat i indicador mecànic de defecte, construït segons les especificacions de la norma une-en 61008-1, de 4 mòduls din de 18 mm d'amplària, muntat en perfil din			
	A01-FEPD	h	Ajudant electricista	0,200	27,190	5,44
	A0F-000E	h	Oficial 1a electricista	0,500	31,700	15,85

## Justificació de Preus

Nº	CODI	UT	DENOMINACIO	QUANTITAT	PREU	TOTAL
	BG4L-09X8	u	Interruptor diferencial de la classe ac, gamma terciari, de 40 a d'intensitat nominal, tetrapolar (4p), de 0,03 a de sensibilitat, de desconexió fix instantani, amb botó de test incorporat i indicador mecànic de defecte, construït segons les especificacions de la norma une-en 61008-1, de 4 mòduls din de 18 mm d'amplària, per a muntar en perfil din	1,000	175,434	175,43
	BGWD-0AS3	u	Part proporcional d'accessoris per a interruptors diferencials	1,000	0,430	0,43
	A%AUX001	%	Despeses auxiliars sobre la mà d'obra	1,500	21,290	0,32
			Costos indirectes %	3,00	197,470	5,92
			<b>Total Arrodonit</b>			<b>203,39</b>
-45	PG4B-116P1	u	Interruptor diferencial de la classe ac, gamma terciari, de 25 a d'intensitat nominal, tetrapolar (4p), de sensibilitat 0,03 a, de desconexió fix instantani, amb botó de test incorporat i indicador mecànic de defecte, construït segons les especificacions de la norma une-en 61008-1, de 4 mòduls din de 18 mm d'amplària, muntat en perfil din			
	A01-FEPD	h	Ajudant electricista	0,200	27,190	5,44
	A0F-000E	h	Oficial 1a electricista	0,500	31,700	15,85
	BG4L-09XA	u	Interruptor diferencial de la classe ac, gamma terciari, de 25 a d'intensitat nominal, tetrapolar (4p), de 0,03 a de sensibilitat, de desconexió fix instantani, amb botó de test incorporat i indicador mecànic de defecte, construït segons les especificacions de la norma une-en 61008-1, de 4 mòduls din de 18 mm d'amplària, per a muntar en perfil din	1,000	168,774	168,77
	BGWD-0AS3	u	Part proporcional d'accessoris per a interruptors diferencials	1,000	0,430	0,43
	A%AUX001	%	Despeses auxiliars sobre la mà d'obra	1,500	21,290	0,32
			Costos indirectes %	3,00	190,810	5,72
			<b>Total Arrodonit</b>			<b>196,53</b>
-46	PG47-ENKA	u	Interruptor automàtic magnetotèrmic de 10 a d'intensitat nominal, tipus pia corba b, bipolar (1p+n), de 6000 a de poder de tall segons une-en 60898, d'1 mòdul din de 18 mm d'amplària, muntat en perfil din			
	A01-FEPD	h	Ajudant electricista	0,200	27,190	5,44
	A0F-000E	h	Oficial 1a electricista	0,200	31,700	6,34
	BG49-1880	u	Interruptor automàtic magnetotèrmic de 10 a d'intensitat nominal, tipus pia corba b, bipolar (1p+n), de 6000 a de poder de tall segons une-en 60898, d'1 mòdul din de 18 mm d'amplària, per a muntar en perfil din	1,000	30,901	30,90
	BGWD-0AS2	u	Part proporcional d'accessoris per a interruptors magnetotèrmics	1,000	0,470	0,47
	A%AUX001	%	Despeses auxiliars sobre la mà d'obra	1,500	11,780	0,18
			Costos indirectes %	3,00	43,330	1,30

## Justificació de Preus

Nº	CODI	UT	DENOMINACIO	QUANTITAT	PREU	TOTAL
<b>Total Arrodonit</b>						<b>44,63</b>
-47	PG4H-AJR1	u	Protector per a sobretensions permanents, bipolar (1p+n), d'1 mòdul din de 18 mm d'amplària, col·locat			
	A01-FEPD	h	Ajudant electricista	0,200	27,190	5,44
	A0F-000E	h	Oficial 1a electricista	0,300	31,700	9,51
	BG4F-2ITS	u	Protector per a sobretensions permanents, bipolar (1p+n), d'1 mòdul din de 18 mm d'amplària, per a muntar sobre carril din	1,000	60,361	60,36
	BGWD-0AS8	u	Part proporcional d'accessoris per a protectors de sobretensions	1,000	0,470	0,47
	A%AUX001	%	Despeses auxiliars sobre la mà d'obra	1,500	14,950	0,22
			Costos indirectes %		3,00	76,000
<b>Total Arrodonit</b>						<b>78,28</b>
-48	PG33-E6C1b	ut	Subministració i estesa de circuit d'il·luminació, preses per a cada zona amb cable h07v-k 2,5 mm <sup>2</sup> (fase + neutre + terra), sota tub corrugat flexible ø16 mm encastat en envà o cel ras. Inclou derivacions a caixes de connexió per a empalmaments, caixes de mecanismes encastades (sense mecanisme), identificació de circuits i proves de continuïtat.			
	A01-FEPD	h	Ajudant electricista	4,000	27,190	108,76
	A0F-000E	h	Oficial 1a electricista	4,000	31,700	126,80
	BG33-G2X4	m	Cable amb conductor de coure de tensió assignada 0,6/1 kv, de designació rz1-k (as+), construcció segons norma une 211025, unipolar, de secció 1x4 mm <sup>2</sup> , amb coberta del cable de poliolefines, classe de reacció al foc cca-s1b, d1, a1 segons la norma une-en 50575 amb baixa emissió fums	1,020	2,030	2,07
	A%AUX001	%	Despeses auxiliars sobre la mà d'obra	1,500	235,560	3,53
			Costos indirectes %		3,00	241,160
<b>Total Arrodonit</b>						<b>248,39</b>
-49	PG33-E6C1c	ut	Subministre i estesa de circuit de preses de dades / telecomunicacions (previsió) Estesa de tubs buits corrugats ø25 mm amb guia passacables des del rack/ptr fins a caixes encastades en recepció (x4), sala d'espera (x1) i consultes (x2 per consulta), per a futura instal·lació de xarxa de dades i telefonia per instal·lador especialitzat. Sense cablejat de dades.			
	A01-FEPD	h	Ajudant electricista	4,000	27,190	108,76
	A0F-000E	h	Oficial 1a electricista	4,000	31,700	126,80
	PG8Z-HD35	m	Cable de comunicacions per a bus de dades, 2x2x0,8 mm <sup>2</sup> trenat i apantallat per parells, aïllament de poliolefina i coberta de poliolefina, de baixa emissió de fums i opacitat reduïda, no propagador de la flama segons une-en 60332-1-2, muntat en canalització i connectat	5,000	1,410	7,05
	A%AUX001	%	Despeses auxiliars sobre la mà d'obra	1,500	235,560	3,53

## Justificació de Preus

Nº	CODI	UT	DENOMINACIO	QUANTITAT	PREU	TOTAL
			Costos indirectes %		3,00 246,140	7,38
			<b>Total Arrodonit</b>			<b>253,52</b>
-50	PH57-B39W	u	Llum d'emergència amb làmpada led, amb una vida útil de 100000 h, no permanent i estanca amb grau de protecció ip66, aïllament classe ii, amb un flux aproximat de 440 a 470 lm, 1 h d'autonomia, de forma rectangular amb difusor i cos de policarbonat, preu alt, col·locat superficial			
	A01-FEPD	h	Ajudant electricista	0,150	27,190	4,08
	A0F-000E	h	Oficial 1a electricista	0,150	31,700	4,76
	BH65-2IIX	u	Llum d'emergència amb làmpada led, amb una vida útil de 100000 h, no permanent i estanca amb grau de protecció ip66, aïllament classe ii, amb un flux aproximat de 440 a 470 lm, 1 h d'autonomia, de forma rectangular amb difusor i cos de policarbonat, preu alt	1,000	132,213	132,21
	A%AUX001	%	Despeses auxiliars sobre la mà d'obra	1,500	8,840	0,13
			Costos indirectes %		3,00 141,180	4,24
			<b>Total Arrodonit</b>			<b>145,42</b>
-51	PH13-BZBXb	u	Llumenera decorativa modular d'alumini, de 60x60 cm, de 200 lux i 3000k de color, protecció ip 44, regulable 1-10 v, muntada superficialment			
	A01-FEPD	h	Ajudant electricista	0,300	27,190	8,16
	A0F-000E	h	Oficial 1a electricista	0,300	31,700	9,51
	BH12-2XRWb	u	Llumenera decorativa modular d'alumini, de 60x60 cm, de 200 lux i 3000k de color, protecció ip 44, regulable 1-10 v, per a muntar superficialment	1,000	161,004	161,00
	A%AUX001	%	Despeses auxiliars sobre la mà d'obra	1,500	17,670	0,27
			Costos indirectes %		3,00 178,940	5,37
			<b>Total Arrodonit</b>			<b>184,31</b>
-52	PH13-BZBXc	u	Llumenera decorativa modular d'alumini, de 60x60 cm, de 500 lux i 3000k de color, protecció ip 44, regulable 1-10 v, muntada superficialment			
	A01-FEPD	h	Ajudant electricista	0,300	27,190	8,16
	A0F-000E	h	Oficial 1a electricista	0,300	31,700	9,51
	BH12-2XRWc	u	Llumenera decorativa modular d'alumini, de 60x60 cm, de 500 lux i 3000k de color, protecció ip 44, regulable 1-10 v, per a muntar superficialment	1,000	170,004	170,00
	A%AUX001	%	Despeses auxiliars sobre la mà d'obra	1,500	17,670	0,27
			Costos indirectes %		3,00 187,940	5,64
			<b>Total Arrodonit</b>			<b>193,58</b>

## Justificació de Preus

Nº	CODI	UT	DENOMINACIO	QUANTITAT	PREU	TOTAL
-53	PH13-BZBXd	u	Llumenera decorativa modular d'alumini, de 60x60 cm, de 750 lux i 3000k de color, protecció ip 44, regulable 1-10 v, muntada superficialment			
	A01-FEPD	h	Ajudant electricista	0,300	27,190	8,16
	A0F-000E	h	Oficial 1a electricista	0,300	31,700	9,51
	BH12-2XRWd	u	Llumenera decorativa modular d'alumini, de 60x60 cm, de 750 lux i 3000k de color, protecció ip 44, regulable 1-10 v, per a muntar superficialment	1,000	180,004	180,00
	A%AUX001	%	Despeses auxiliars sobre la mà d'obra	1,500	17,670	0,27
			Costos indirectes %		3,00	197,940
			<b>Total Arrodonit</b>			<b>203,88</b>
-54	PH13-BZDA	u	Llumenera decorativa modular d'alumini, de 120x30 cm, de 34 w de potència de la llumenera, 3600 lm de flux lluminós, protecció ip 44, regulable 1-10 v, muntada superficialment			
	A01-FEPD	h	Ajudant electricista	0,300	27,190	8,16
	A0F-000E	h	Oficial 1a electricista	0,300	31,700	9,51
	BH12-2XS3	u	Llumenera decorativa modular d'alumini, de 120x30 cm, de 34 w de potència de la llumenera, 3600 lm de flux lluminós, protecció ip 44, regulable 1-10 v, per a muntar superficialment	1,000	194,055	194,06
	A%AUX001	%	Despeses auxiliars sobre la mà d'obra	1,500	17,670	0,27
			Costos indirectes %		3,00	212,000
			<b>Total Arrodonit</b>			<b>218,36</b>
-55	FCL060Db	Ut	Fe01 - balconera. Fusteria d'alumini per un forat total de 160x263cm, amb dues fulles practicables, lacat de color gris acabat granellat, per conformat de porta d'alumini, amb frontissa practicable d'obertura cap a l'exterior i barra d'emergència, estructura con vidrio de camara low-e 4-16-4 glassejat, marcs i tapetes de color gris lacat , premarco de 50 mm., con solape clipado 35 mm composat : 2 portes, la primera de 100x210cm i la segona de 60x210cm i amb pany antipànci de 3 punts, sèrie mitja, i amb bastiment de base i una fulla superior fixe.			
	mt25pem015aa	m	Premarc d'alumini de 30x20x1,5 mm, ensamblat mitjançant esquadres i proveït de patilles per a la fixació del mateix a l'obra.	6,800	3,380	22,98
	mt25pfx015ae	m	Perfil d'alumini lacat estàndard, per a conformat de marc de porta, gamma bàsica, inclús junta central d'estanqueïtat, amb el certificat de qualitat qualicoat.	6,800	5,421	36,86
	mt25pfx025ae	m	Perfil d'alumini lacat estàndard, per a conformat de fulla de porta, gamma bàsica, inclús juntes d'estanqueïtat de la fulla i junta exterior de l'envidrat, amb el certificat de qualitat qualicoat.	11,500	8,760	100,74
	mt25pfx030ae	m	Perfil d'alumini lacat estàndard, per a conformat de llistonet, gamma bàsica, inclús junta interior del vidre i part proporcional de grapes, amb el certificat de qualitat qualicoat.	12,580	2,230	28,05

## Justificació de Preus

Nº	CODI	UT	DENOMINACIO	QUANTITAT	PREU	TOTAL
	mt25pfx035ae	m	Perfil d'alumini lacat estàndard, per a conformat d'inversora, gamma bàsica, inclús junta central d'estanqueïtat, amb el certificat de qualitat qualicoat.	2,420	5,600	13,55
	mt25pfx040ae	m	Perfil d'alumini lacat estàndard, per a conformat de sòcol, gamma bàsica, inclús junta exterior del vidre, amb el certificat de qualitat qualicoat.	1,460	11,620	16,97
	mt25pfx045ae	m	Perfil d'alumini lacat estàndard, per a conformat de porta apelfat, gamma bàsica, inclús apelfat, amb el certificat de qualitat qualicoat.	1,660	2,970	4,93
	mt15sja100	Ut	Cartutx de massilla de silicona neutra per closa de fusteria exterior.	0,301	3,130	0,94
	mt25pfx200cbb	Ut	Kit compost per escaires, tapes de condensació i sortida d'aigua, i ferramentes de porta practicable d'obertura cap a l'interior de dues fulles.	1,000	21,151	21,15
	mt25pco015aaa a	m²	Persiana de lamel.les enrotllables de pvc, accionament manual mitjançant cinta i recollidor, en fusteria d'alumini, inclús p/p de compacte incorporat (monoblock). Segons une-en 13659.	4,950	20,632	102,13
	mt25pfx170be	m	Guia de persiana d'alumini lacat estàndard, amb el certificat de qualitat qualicoat que garanteix el gruix i la qualitat del procés de lacat.	5,000	7,971	39,86
	mo009	h	Oficial 1ª serraller.	30,464	19,830	604,10
	mo032	h	Ajudant serraller.	30,994	17,280	535,58
	%	%	Mitjans auxiliars	2,000	1.527,840	30,56
			Costos indirectes %		3,00	1.558,40 0
<b>Total Arrodonit</b>						<b>1.605,15</b>
-56	FCL060D	Ut	Fe04 - balconera. Fusteria d'alumini per un forat total de 280x210cm, amb una fulla practicable de 100cm d'amplada, lacat de color gris acabat granellat, per conformat de porta d'alumini, amb frontissa practicable d'obertura cap a l'exterior i barra d'emergència, estructura con vidrio de camara low-e 4-16-4 transp. De color gris lacat , premarco de 50 mm., con solape clipado 35 mm composat : 1 puerta i dues fulles fixes amb pany antipànci de 3 punts, sèrie mitja, i amb bastiment de base.			
	mt25pem015aa	m	Premarc d'alumini de 30x20x1,5 mm, ensamblat mitjançant esquadres i proveït de patilles per a la fixació del mateix a l'obra.	20,000	3,380	67,60
	mt25pfx015ae	m	Perfil d'alumini lacat estàndard, per a conformat de marc de porta, gamma bàsica, inclús junta central d'estanqueïtat, amb el certificat de qualitat qualicoat.	20,000	5,421	108,42
	mt25pfx025ae	m	Perfil d'alumini lacat estàndard, per a conformat de fulla de porta, gamma bàsica, inclús juntes d'estanqueïtat de la fulla i junta exterior de l'envidrat, amb el certificat de qualitat qualicoat.	35,000	8,760	306,60

## Justificació de Preus

Nº	CODI	UT	DENOMINACIO	QUANTITAT	PREU	TOTAL
	mt25pfx030ae	m	Perfil d'alumini lacat estàndard, per a conformat de llistonet, gamma bàsica, inclús junta interior del vidre i part proporcional de grapes, amb el certificat de qualitat qualicoat.	35,000	2,230	78,05
	mt25pfx035ae	m	Perfil d'alumini lacat estàndard, per a conformat d'inversora, gamma bàsica, inclús junta central d'estanqueïtat, amb el certificat de qualitat qualicoat.	4,000	5,600	22,40
	mt25pfx040ae	m	Perfil d'alumini lacat estàndard, per a conformat de sòcol, gamma bàsica, inclús junta exterior del vidre, amb el certificat de qualitat qualicoat.	3,000	11,620	34,86
	mt25pfx045ae	m	Perfil d'alumini lacat estàndard, per a conformat de porta apelfat, gamma bàsica, inclús apelfat, amb el certificat de qualitat qualicoat.	3,500	2,970	10,40
	mt15sja100	Ut	Cartutx de massilla de silicona neutra per closa de fusteria exterior.	0,301	3,130	0,94
	mt25pfx200cbb	Ut	Kit compost per escaires, tapes de condensació i sortida d'aigua, i ferramentes de porta practicable d'obertura cap a l'interior de dues fulles.	1,000	21,151	21,15
	mo009	h	Oficial 1ª serraller.	45,001	19,830	892,37
	mo032	h	Ajudant serraller.	45,001	17,280	777,62
	%	%	Mitjans auxiliars	2,000	2.320,410	46,41
			Costos indirectes %		3,00 2.366,82 0	71,00
			<b>Total Arrodonit</b>			<b>2.437,82</b>
-57	P862-6YPL	m2	Revestiment de parament vertical amb làmina vinílica d'1 mm de gruix i 1750 g/m2 de massa superficial, col·locat adherit sobre vidre			
	A01-FEP3	h	Ajudant col·locador	0,126	26,120	3,29
	A0F-000D	h	Oficial 1a col·locador	0,126	29,420	3,71
	B091-06VH	kg	Adhesiu en dispersió aquosa	0,300	3,890	1,17
	B861-1N0J	m2	Làmina vinílica d'1 mm de gruix i 1750 g/m2 de massa superficial	1,050	13,950	14,65
	A%AUX001	%	Despeses auxiliars sobre la mà d'obra	1,500	7,000	0,11
			Costos indirectes %		3,00 22,930	0,69
			<b>Total Arrodonit</b>			<b>23,62</b>
-58	PA22-5QF6b	ut	Conjunt de dues portes abatibles per a forat de 140x210cm, compostat per porta interior de fusta de fulla de 100cm d'amplada, pintada de color blanc, i porta lateral de fusta amb vidre laminat 4+4 glassejat.. Dues fulles batents, inclou tapajunts, maneta tipus 1987 /600ch ocariz o similar, amb porta de fulles batents de fusta d'una llum de bastiment aproximada de 70x200 cm, amb bastiment per a envà, fulla batent i tapajunts de fusta. Perfil perimetral d'estanqueïtat i mecanisme de guillotina escamotejable automàtica			
	P89G-43TX	m2	Pintat de portes cegues de fusta, a l'esmalt sintètic, amb una capa de protector químic insecticida-fungicida, una segelladora i dues d'acabat	3,000	23,360	70,08

## Justificació de Preus

Nº	CODI	UT	DENOMINACIO	QUANTITAT	PREU	TOTAL
	PAP0-373G	u	Bastiment d'envà per a porta, de fulles batents, de fusta de pi roig per a pintar per a una llum de bastiment de 70 cm d'amplària i 200 cm d'alçària	0,714	44,630	31,87
	PAZ7-4XI3	m	Tapajunts de fusta per a pintar de secció rectangular llisa de 9 mm de gruix i de 60 mm d'amplària, col·locat	6,714	3,140	21,08
	PAQ5-37O1b	u	Fulla batent per a porta interior, de 35 mm de gruix, 80 cm d'amplària i 210 cm alçària, per a pintar, de cares llises i estructura interior de cartró, col·locada	1,000	130,490	130,49
	BAZ4-2PZF	u	Joc de manetes, d'alumini anoditzat, amb placa gran, de preu superior	1,000	41,621	41,62
	BAM2-16V5	m2	Tancament de vidre lluna incolora trempada amb perfil·leria vista d'alumini de 10 mm de gruix amb fulles lliscants apilables en forma de llibret (cortina de vidre), sobre carril	1,000	227,226	227,23
			Costos indirectes %		3,00 522,370	15,67
			<b>Total Arrodonit</b>			<b>538,04</b>
-59	PA22-5QF6c	ut	Porta interior de fusta de pas 80x210cm, per envà de 10cm pintada, amb porta de fulles batents de fusta d'una llum de bastiment aproximada de 70x200 cm, amb bastiment per a envà de 10cm, fulla batent i tapajunts de fusta, maneta tipus 1987 /600ch ocariz o similar.			
	P89G-43TX	m2	Pintat de portes cegues de fusta, a l'esmalt sintètic, amb una capa de protector químic insecticida-fungicida, una segelladora i dues d'acabat	2,000	23,360	46,72
	PAP0-373G	u	Bastiment d'envà per a porta, de fulles batents, de fusta de pi roig per a pintar per a una llum de bastiment de 70 cm d'amplària i 200 cm d'alçària	0,714	44,630	31,87
	PAZ7-4XI3	m	Tapajunts de fusta per a pintar de secció rectangular llisa de 9 mm de gruix i de 60 mm d'amplària, col·locat	6,714	3,140	21,08
	PAQ5-37O1b	u	Fulla batent per a porta interior, de 35 mm de gruix, 80 cm d'amplària i 210 cm alçària, per a pintar, de cares llises i estructura interior de cartró, col·locada	1,000	130,490	130,49
	B0AK-07ASb	ut	Conjunt de 2 manetes rectes d'acer galvanitzat i placa metal·lica grossa, per a pany	1,000	65,002	65,00
			Costos indirectes %		3,00 295,160	8,85
			<b>Total Arrodonit</b>			<b>304,01</b>
-60	PA22-5QF6d	ut	Porta interior de fusta de pas 80x210cm, per envà de 10cm pintada, fusta pintada de color blanc, amb bastiment per a envà de 30cm, fulla batent i tapajunts de fusta, maneta tipus 1987 /600ch ocariz o similar. Inclou tots els elements necessaris per el seu funcionament			
	P89G-43TX	m2	Pintat de portes cegues de fusta, a l'esmalt sintètic, amb una capa de protector químic insecticida-fungicida, una segelladora i dues d'acabat	2,000	23,360	46,72
	PAP0-373G	u	Bastiment d'envà per a porta, de fulles batents, de fusta de pi roig per a pintar per a una llum de bastiment de 70 cm d'amplària i 200 cm d'alçària	0,714	44,630	31,87

## Justificació de Preus

Nº	CODI	UT	DENOMINACIO	QUANTITAT	PREU	TOTAL	
	PAZ7-4XI3	m	Tapajunts de fusta per a pintar de secció rectangular llisa de 9 mm de gruix i de 60 mm d'amplària, col·locat	14,000	3,140	43,96	
	B0AK-07ASb	ut	Conjunt de 2 manetes rectes d'acer galvanitzat i placa metal·lica grossa, per a pany	1,000	65,002	65,00	
	PAQ5-37O1b	u	Fulla batent per a porta interior, de 35 mm de gruix, 80 cm d'amplària i 210 cm alçària, per a pintar, de cares llises i estructura interior de cartró, col·locada	1,000	130,490	130,49	
			Costos indirectes %		3,00	318,040	9.54
<b>Total Arrodonit</b>						<b>327,58</b>	
-61	PA22-5QF6e	ut	Porta interior de fusta de pas 90x210cm, per envà de 10cm pintada, fusta pintada de color blanc, amb bastiment per a envà de 10cm, fulla batent i tapajunts de fusta, maneta tipus 1987 /600ch ocariz o similar, amb 2 barres centrals de 40cm i 35mm de diàmetre d'alumini per tirador adaptat . Inclou tots els elements necessaris per el seu funcionament				
	P89G-43TX	m2	Pintat de portes cegues de fusta, a l'esmalt sintètic, amb una capa de protector químic insecticida-fungicida, una segelladora i dues d'acabat	2,000	23,360	46,72	
	PAP0-373G	u	Bastiment d'envà per a porta, de fulles batents, de fusta de pi roig per a pintar per a una llum de bastiment de 70 cm d'amplària i 200 cm d'alçària	0,714	44,630	31,87	
	PAQ5-37O1	u	Fulla batent per a porta interior, de 35 mm de gruix, 70 cm d'amplària i 200 cm alçària, per a pintar, de cares llises i estructura interior de cartró, col·locada	0,714	130,490	93,17	
	PAZ7-4XI3	m	Tapajunts de fusta per a pintar de secció rectangular llisa de 9 mm de gruix i de 60 mm d'amplària, col·locat	14,000	3,140	43,96	
	B0AK-07ASb	ut	Conjunt de 2 manetes rectes d'acer galvanitzat i placa metal·lica grossa, per a pany	1,000	65,002	65,00	
	BAQ3-0Y91b	u	Fulla batent per a porta interior, de fusta per a pintar, de 35 mm de gruix, de cares llises i estructura interior de cartró, de 70 cm d'amplària i de 200 cm d'alçària	1,000	75,002	75,00	
	B0AK-07ASbb	ut	Conjunt de barra de 40 cm de longitud i 5 cm de diàmetre	2,000	55,001	110,00	
			Costos indirectes %		3,00	465,720	13.97
<b>Total Arrodonit</b>						<b>479,69</b>	
-62	PA22-5QF6eb	ut	Porta interior de fusta de pas 90x210cm, per envà de 10cm pintada, fusta pintada de color blanc, amb bastiment per a envà de 10cm, fulla batent i tapajunts de fusta, maneta tipus 1987 /600ch ocariz o similar, amb 2 barres centrals de 40cm i 35mm de diàmetre d'alumini per tirador adaptat . Inclou tots els elements necessaris per el seu funcionament				
	P89G-43TX	m2	Pintat de portes cegues de fusta, a l'esmalt sintètic, amb una capa de protector químic insecticida-fungicida, una segelladora i dues d'acabat	2,000	23,360	46,72	
	PAP0-373G	u	Bastiment d'envà per a porta, de fulles batents, de fusta de pi roig per a pintar per a una llum de bastiment de 70 cm d'amplària i 200 cm d'alçària	0,714	44,630	31,87	

## Justificació de Preus

Nº	CODI	UT	DENOMINACIO	QUANTITAT	PREU	TOTAL
	PAZ7-4XI3	m	Tapajunts de fusta per a pintar de secció rectangular llisa de 9 mm de gruix i de 60 mm d'amplària, col·locat	14,000	3,140	43,96
	B0AK-07ASb	ut	Conjunt de 2 manetes rectes d'acer galvanitzat i placa metàl·lica grossa, per a pany	1,000	65,002	65,00
	BAQ3-0Y91b	u	Fulla batent per a porta interior, de fusta per a pintar, de 35 mm de gruix, de cares llises i estructura interior de cartró, de 70 cm d'amplària i de 200 cm d'alçària	1,000	75,002	75,00
			Costos indirectes %		3,00 262,550	7.88
			<b>Total Arrodonit</b>			<b>270,43</b>
-63	PB92-H8NS	u	Placa de senyalització interior de planxa de metacrilat transparent, amb caràcters alfanumèrics i/o pictogrames, de 20 x 20 cm, amb suport, fixada mecànicament			
	A01-FEPH	h	Ajudant muntador	0,150	26,120	3,92
	A0F-000R	h	Oficial 1a muntador	0,150	30,410	4,56
	B0AO-07II	u	Tac de niló de 6 a 8 mm de, amb vis	2,000	0,270	0,54
	BB91-H5F2	u	Placa de senyalització interior de planxa de metacrilat transparent, amb caràcters alfanumèrics i/o pictograma, de 20x20 cm, amb suport per a fixar mecànicament	1,000	26,471	26,47
	A%AUX001	%	Despeses auxiliars sobre la mà d'obra	1,500	8,480	0,13
			Costos indirectes %		3,00 35,620	1.07
			<b>Total Arrodonit</b>			<b>36,69</b>
-64	PQ52-656E	u	Taulell de fusta de 60 mm de gruix, 200 cm de llargària i 60 cm d'amplària com a màxim, acabat efecte fusta, per a col·locació de lavabo encastat, amb cantells de fusta i reforços interiors, preu mitjà, col·locat suspès			
	A01-FEP3	h	Ajudant col·locador	0,601	26,120	15,70
	A0F-000D	h	Oficial 1a col·locador	1,200	29,420	35,30
	BQ51-1DZC	u	Taulell de fusta de 60 mm de gruix, 150 a 249 cm de llargària i 50 cm d'amplària com a màxim, acabat efecte fusta, per a col·locació de lavabo recolzat, amb cantells de fusta i reforços interiors, preu mitjà	1,000	526,713	526,71
	A%AUX001	%	Despeses auxiliars sobre la mà d'obra	1,500	51,000	0,77
			Costos indirectes %		3,00 578,480	17.35
			<b>Total Arrodonit</b>			<b>595,83</b>

## Justificació de Preus

Nº	CODI	UT	DENOMINACIO	QUANTITAT	PREU	TOTAL
-65	PQZ4-HALTb	u	<p>Canviador de nadons mural abatible per a ús públic</p> <p>Subministrament i instal·lació de canviador de nadons mural abatible, de polietilè d'alta densitat (pead) o abs d'alta resistència, de color blanc o gris, per a ús intensiu en equipament públic, amb les característiques mínimes següents:</p> <p>Dimensions en posició oberta: = 82x54 cm, amb vora perimetral de contenció d'alçada mínima 5 cm</p> <p>Càrrega màxima admissible: = 135 kg</p> <p>Alçada de col·locació: superfície de treball a 80-85 cm del terra en posició horitzontal, accessible des de cadira de rodes</p> <p>Mecanisme d'abatiment suau amb pistó hidràulic o molla de retorn compensada</p> <p>Superfície llisa, impermeable, antilliscant i fàcilment desinfectable, sense arestes vives</p> <p>Cinturó de seguretat per a nadó integrat (o punt d'ancoratge)</p> <p>Capacitat de càrrega del suport mural: = 150 kg, ancorat a parament resistent (obra, estructura o perfil metàl·lic intermedi si el parament no és portant)</p> <p>Paper protector de rotlle opcional (previsió d'allotjament de dispensador)</p> <p>Compliment de la norma en 12221 per a canviadors de nadons d'ús comercial/públic</p> <p>La instal·lació inclou: replanteig, fixació a parament mitjançant tacs químics o mecànics homologats (mínim 4 punts d'ancoratge), nivelació, proves de càrrega i entrega d'instruccions de manteniment. Si el parament receptor és de pladur o envà no portant, inclou subestructura metàl·lica d'acer galvanitzat ancorada a elements resistents per garantir la fixació segura.</p>			
	A01-FEPH	h	Ajudant muntador	0,501	26,120	13,09
	A0F-000R	h	Oficial 1a muntador	0,501	30,410	15,24
	B0AN-07J2	u	Tac químic de diàmetre 12 mm, amb cargol, volandera i femella	8,000	6,890	55,12

## Justificació de Preus

Nº	CODI	UT	DENOMINACIO	QUANTITAT	PREU	TOTAL
	BQZ4-H5YGb	u	Canviador de nadons mural abatible per a ús públic Subministrament i instal·lació de canviador de nadons mural abatible, de polietilè d'alta densitat (pead) o abs d'alta resistència, de color blanc o gris, per a ús intensiu en equipament públic, amb les característiques mínimes següents: Dimensions en posició oberta: ? 82x54 cm, amb vora perimetral de contenció d'alçada mínima 5 cm Càrrega màxima admissible: ? 135 kg Alçada de col·locació: superfície de treball a 80-85 cm del terra en posició horitzontal, accessible des de cadira de rodes Mecanisme d'abatiment suau amb pistó hidràulic o molla de retorn compensada Superfície llisa, impermeable, antilliscant i fàcilment desinfectable, sense arestes vives Cinturó de seguretat per a nadó integrat (o punt d'ancoratge) Capacitat de càrrega del suport mural: ? 150 kg, ancorat a parament resistent (obra, estructura o perfil metàl·lic intermedi si el parament no és portant) Paper protector de rotlle opcional (previsió d'allotjament de dispensador) Compliment de la norma en 12221 per a canviadors de nadons d'ús comercial/públic La instal·lació inclou: replanteig, fixació a parament mitjançant tacs químics o mecànics homologats (mínim 4 punts d'ancoratge), nivelació, proves de càrrega i entrega d'instruccions de manteniment. Si el parament receptor és de pladur o envà no portant, inclou subestructura metàl·lica d'acer galvanitzat ancorada a elements resistents per garantir la fixació segura.	1,000	318,068	318,07
	A%AUX001	%	Despeses auxiliars sobre la mà d'obra	2,500	28,330	0,71
			Costos indirectes %		3,00	402,230
			<b>Total Arrodonit</b>			<b>414,30</b>
-66	PC16-IZS2	m2	Mirall de vidre laminar de seguretat incolora 4+4, amb cantells polits i bisellats col·locat fixat mecànicament sobre el parament			
	A0F-0010	h	Oficial 1a vidrier	1,000	29,790	29,79
	B0A8-07MS	cu	Grapa metàl·lica per a fixar miralls	0,040	209,885	8,40
	B0AO-07IG	u	Tac de niló de 5 mm de diàmetre, com a màxim, amb vis	4,400	0,160	0,70
	BC1K-124UA	m2	Mirall de vidre laminar de seguretat incolora 4+4, amb cantells polits i bisellats	1,000	56,201	56,20
	A%AUX001	%	Despeses auxiliars sobre la mà d'obra	2,500	29,790	0,74
			Costos indirectes %		3,00	95,830
			<b>Total Arrodonit</b>			<b>98,70</b>

## Justificació de Preus

Nº	CODI	UT	DENOMINACIO	QUANTITAT	PREU	TOTAL	
-67	PA22-5QF6f	m2	Subministrament i col·locació de porta corredera per un pas lliure de 100x210 cm, de tauler mdf de 30 mm de gruix, pintat de color blanc amb imprimació prèvia i dues capes d'acabat en laca sintètica satinada. Inclou bastiment de fusta de pi per a envà de 10 cm, guia superior d'acer galvanitzat encastada al sostre o al forjat amb carret de rodament silenciosos i tope final de recorregut, perfil cobretapajunts a ambdues cares, tirador lineal de 200 mm d'alumini anoditzat muntat a les dues cares de la fulla, i tots els accessoris i fixacions necessaris per al seu correcte funcionament				
	P89G-43TX	m2	Pintat de portes cegues de fusta, a l'esmalt sintètic, amb una capa de protector químic insecticida-fungicida, una segelladora i dues d'acabat	2,400	23,360	56,06	
	PAP0-373G	u	Bastiment d'envà per a porta, de fulles batents, de fusta de pi roig per a pintar per a una llum de bastiment de 70 cm d'amplària i 200 cm d'alçària	0,714	44,630	31,87	
	PAQ5-3701	u	Fulla batent per a porta interior, de 35 mm de gruix, 70 cm d'amplària i 200 cm d'alçària, per a pintar, de cares llises i estructura interior de cartró, col·locada	0,714	130,490	93,17	
	PAZ7-4X13	m	Tapajunts de fusta per a pintar de secció rectangular llisa de 9 mm de gruix i de 60 mm d'amplària, col·locat	6,714	3,140	21,08	
	PAZ1-HYP6	u	Parell de tiradors d'acer inoxidable 316 sorrejat, de 30 mm de diàmetre i 40 cm de llargària col·locat sobre fulla batent de porta	1,000	167,640	167,64	
	PAZ2-BTJ5	u	Ferramenta per a portes corredisses composta per guia d'alumini anoditzat de 2 m, llarg, per a una porta de pes màxim de 90 kg, 2 carros per a suspensió de la porta, topalls retenedors, peça de guiat inferior i elements de fixació, muntada als paraments de suport i a la porta	1,000	101,190	101,19	
			Costos indirectes %		3,00	471,010	14,13
			<b>Total Arrodonit</b>			<b>485,14</b>	
-68	P89I-J0NC	m2	Pintat de parament horitzontal de guix, amb pintura plàstica, amb certificat eco label, amb una capa segelladora i dues d'acabat				
	A01-FEP9	h	Ajudant pintor	0,015	26,120	0,39	
	A0F-000V	h	Oficial 1a pintor	0,125	29,420	3,68	
	B896-HYMB	kg	Pintura plàstica, per a interiors, amb certificat eco label	0,510	5,560	2,84	
	B8ZM-0P35	kg	Segelladora	0,153	4,380	0,67	
	A%AUX001	%	Despeses auxiliars sobre la mà d'obra	1,500	4,070	0,06	
			Costos indirectes %		3,00	7,640	0,23
			<b>Total Arrodonit</b>			<b>7,87</b>	
-69	P89I-4V8W	m2	Pintat de parament vertical de guix amb pintura amb baix contingut de disolvents, plàstica per a interiors, de color, amb una capa d'imprimació específica i dues capes d'acabat				
	A01-FEP9	h	Ajudant pintor	0,010	26,120	0,26	
	A0F-000V	h	Oficial 1a pintor	0,100	29,420	2,94	

## Justificació de Preus

Nº	CODI	UT	DENOMINACIO	QUANTITAT	PREU	TOTAL
	B897-2JOB	I	Pintura amb baix contingut de disolvents, plàstica per a interiors, de color	0,204	18,920	3,86
	B8Z6-0P2P	I	Imprimació a base d'olis i resines vegetals	0,060	15,330	0,92
	A%AUX001	%	Despeses auxiliars sobre la mà d'obra	1,500	3,200	0,05
			Costos indirectes %		3,00	8,030
			<b>Total Arrodonit</b>			<b>8,27</b>
-70	PJ117-3BQIb	u	Pica rentamans suspesa per a pmr Subministrament i instal·lació de lavabo suspès de porcellana vitrificada de color blanc, de dimensions mínimes 60x55 cm, sense pedestal, apte per a persona en cadira de rodes (amb espai lliure inferior =70 cm), inclòs sífó botella ø40 mm de pvc flexible (accessible), connexió al ramal d'evacuació ø50 mm, ancoratge a parament amb suports ocults homologats per a càrregues de servei, i proves d'estanquitat.			
	A01-FEPE	h	Ajudant lampista	0,100	26,080	2,61
	A0F-000N	h	Oficial 1a lampista	0,400	30,410	12,16
	B7JE-0GTM	dm3	Massilla per a segellats, d'aplicació amb pistola, de base silicona neutra monocomponent	0,025	23,611	0,59
	BJ115-0QEJ	u	Lavabo mural de porcellana esmaltada, senzill, d'amplària 53 a 75 cm, de color blanc i preu superior	1,000	154,494	154,49
	A%AUX001	%	Despeses auxiliars sobre la mà d'obra	2,500	14,770	0,37
			Costos indirectes %		3,00	170,220
			<b>Total Arrodonit</b>			<b>175,33</b>
-71	PJ11C-3CY9b	u	Wc de porcellana vitrificada per a pmr Subministrament i instal·lació de tassa de wc suspesa o de terra (segons projecte), de porcellana vitrificada de color blanc, apte per a persones amb mobilitat reduïda, amb sortida horitzontal ø110 mm, cisterna de doble descàrrega encastada o mural (3/6 l), seient i tapa de caiguda amortida. Inclou brides de fixació, connexió al ramal ø110 mm amb maneguet flexible, junta de goma estanca, ancoratge a parament i proves d'estanquitat.			
	A01-FEPE	h	Ajudant lampista	0,340	26,080	8,87
	A0D-0007	h	Manobre	0,250	24,550	6,14
	A0F-000N	h	Oficial 1a lampista	1,250	30,410	38,01
	A0F-000T	h	Oficial 1a paleta	0,500	29,420	14,71
	B07F-OLT4	m3	Morter de ciment pòrtland amb filler calcari cem ii/b-l i sorra, amb 250 kg/m3 de ciment, amb una proporció en volum 1:6 i 5 n/mm2 de resistència a compressió, elaborat a l'obra	0,002	96,020	0,19
	BJ11C-0Q7W	u	Inodor mural de porcellana esmaltada, de sortida horitzontal, amb seient i tapa, cisterna i mecanismes de descàrrega i alimentació incorporats, color blanc i preu superior	1,000	403,460	403,46
	BJ11O-0PMV	kg	Pasta per a segellar l'enllaç d'inodors, abocadors i plaques turques	0,245	4,560	1,12
	A%AUX001	%	Despeses auxiliars sobre la mà d'obra	2,500	67,730	1,69

## Justificació de Preus

Nº	CODI	UT	DENOMINACIO	QUANTITAT	PREU	TOTAL
				Costos indirectes %	3,00 474,190	14.23
				<b>Total Arrodonit</b>		<b>488,42</b>
-72	PJ215-3CS2	u	Aixeta de regulació per a inodor amb cisterna incorporada, mural, muntada superficialment, amb tub d'enllaç incorporat, de llautó cromat, preu alt, amb entrada de 1/2"			
	A01-FEPE	h	Ajudant lampista	0,063	26,080	1,64
	A0F-000N	h	Oficial 1a lampista	0,251	30,410	7,63
	BJ215-0RRU	u	Aixeta de regulació per a inodor amb cisterna incorporada, mural, per a muntar superficialment, amb tub d'enllaç incorporat, de llautó cromat, preu alt, amb entrada de 1/2"	1,000	14,890	14,89
	A%AUX001	%	Despeses auxiliars sobre la mà d'obra	1,500	9,270	0,14
				Costos indirectes %	3,00 24,300	0.73
				<b>Total Arrodonit</b>		<b>25,03</b>
-73	PJ214-6P1R	u	Aixeta amb accionador infraroig per a lavabo de classe senzilla, mural, d'acer inoxidable, preu alt, amb dues entrades de 1/2" i alimentació per transformador, encastat			
	A01-FEPE	h	Ajudant lampista	0,150	26,080	3,91
	A0F-000N	h	Oficial 1a lampista	0,601	30,410	18,28
	BJ214-1JKG	u	Aixeta amb accionador infraroig per a lavabo de classe senzilla per a encastar, mural, d'acer inoxidable, preu alt, amb dues entrades de 1/2" i alimentació per transformador	1,000	328,748	328,75
	A%AUX001	%	Despeses auxiliars sobre la mà d'obra	1,500	22,190	0,33
				Costos indirectes %	3,00 351,270	10.54
				<b>Total Arrodonit</b>		<b>361,81</b>
-74	PJ214-6P1X	u	Aixeta amb accionador infraroig per a lavabo de classe mescladora, sobre taulell o aparell sanitari, de llautó cromat, preu alt, amb dues entrades de maniguets i alimentació per bateries, muntat superficialment			
	A01-FEPE	h	Ajudant lampista	0,150	26,080	3,91
	A0F-000N	h	Oficial 1a lampista	0,601	30,410	18,28
	BJ214-1JKJ	u	Aixeta amb accionador infraroig per a lavabo de classe mescladora per a muntar superficialment, sobre taulell o aparell sanitari, de llautó cromat, preu alt, amb dues entrades de maniguets i alimentació per bateries	1,000	319,108	319,11
	A%AUX001	%	Despeses auxiliars sobre la mà d'obra	1,500	22,190	0,33
				Costos indirectes %	3,00 341,630	10.25
				<b>Total Arrodonit</b>		<b>351,88</b>
-75	PJ117-3BTD	u	Lavabo per a encastar de porcellana esmaltada, senzill, d'amplària 53 a 75 cm, de color blanc i preu alt, encastat a taulell			

## Justificació de Preus

Nº	CODI	UT	DENOMINACIO	QUANTITAT	PREU	TOTAL
	A01-FEPE	h	Ajudant lampista	0,100	26,080	2,61
	A0F-000N	h	Oficial 1a lampista	0,400	30,410	12,16
	B7JE-0GTM	dm3	Massilla per a segellats, d'aplicació amb pistola, de base silicona neutra monocomponent	0,025	23,611	0,59
	BJ115-0QEZ	u	Lavabo per a encastar de porcellana esmaltada, senzill, d'amplària 53 a 75 cm, de color blanc i preu alt	1,000	123,443	123,44
	A%AUX001	%	Despeses auxiliars sobre la mà d'obra	2,500	14,770	0,37
			Costos indirectes %		3,00	139,170
			<b>Total Arrodonit</b>			<b>143,35</b>
-76	PJ11G-VKH9	u	Cisterna encastada per a inodor, amb estructura de suport per anar davant de paret d'obra de fàbrica, amb una alçària aproximada de 0,8 m i amplària de 0,35 a 0,45 m, per a una descàrrega de 3/6 l, accionament manual amb acabat blanc, col·locat amb fixacions mecàniques			
	A01-FEPE	h	Ajudant lampista	0,112	26,080	2,92
	A0F-000N	h	Oficial 1a lampista	0,450	30,410	13,68
	BJ11G-VKH3	u	Cisterna encastada per a inodor, amb estructura de suport per anar davant de paret d'obra de fàbrica, amb una alçària aproximada de 0,8 m i amplària de 0,35 a 0,45 m, per a una descàrrega de 3/6 l i accionament manual	1,000	319,688	319,69
	BJ244-1PES	u	Mecanisme d'accionament infraroigs electrònic per a inodor, acabat blanc	1,000	261,596	261,60
	A%AUX001	%	Despeses auxiliars sobre la mà d'obra	2,500	16,600	0,42
			Costos indirectes %		3,00	598,310
			<b>Total Arrodonit</b>			<b>616,26</b>
-77	PJ41-HA1S	u	Barra mural doble abatible per a bany adaptat, de 800 mm de llargària i 35 mm de d, de tub d'alumini recobert de nilò, col·locat amb fixacions mecàniques			
	A0F-000D	h	Oficial 1a col·locador	1,000	29,420	29,42
	BJ4Z-H68Z	u	Barra mural doble abatible per a bany adaptat, de 800 mm de llargària i 35 mm de d, de tub d'alumini recobert de nilò	1,000	333,178	333,18
	A%AUX001	%	Despeses auxiliars sobre la mà d'obra	1,500	29,420	0,44
			Costos indirectes %		3,00	363,040
			<b>Total Arrodonit</b>			<b>373,93</b>
-78	PP82-H9NN	u	Bloc de trucada amb tirador per a wc, amb led indicador de color vermell, sense bus de dades d'habitació, amb cordó de 2 metres de llargària amb empuyadura, amb placa frontal de color blanc i marc, muntat encastat en caixa de mecanismes universal			
	A01-FEPD	h	Ajudant electricista	0,251	27,190	6,82
	A0F-000E	h	Oficial 1a electricista	0,251	31,700	7,96

## Justificació de Preus

Nº	CODI	UT	DENOMINACIO	QUANTITAT	PREU	TOTAL
	BP82-H65W	u	Bloc de trucada amb tirador per a wc, amb led indicador de color vermell, sense bus de dades d'habitació, amb cordó de 2 metres de llargària amb empuadura, amb placa frontal de color blanc i marc, per a encastar en caixa de mecanismes universal	1,000	32,721	32,72
	A%AUX001	%	Despeses auxiliars sobre la mà d'obra	1,500	14,780	0,22
			Costos indirectes %		3,00	47,720
			<b>Total Arrodonit</b>			<b>49,15</b>
-79	PP82-H9NO	u	Bloc d'anulació-presència amb 1 polsador verd amb led indicador verd i amb bronzidor per a recepció acústica de trucades, apte per a funcionar en circuits na i nc, amb placa frontal de color blanc i marc, muntat encastat en caixa de mecanismes universal			
	A01-FEPD	h	Ajudant electricista	0,251	27,190	6,82
	A0F-000E	h	Oficial 1a electricista	0,251	31,700	7,96
	BP82-H65T	u	Bloc d'anulació-presència amb 1 polsador verd amb led indicador verd i amb bronzidor per a recepció acústica de trucades, apte per a funcionar en circuits na i nc, amb placa frontal de color blanc i marc, per a muntar encastat en caixa de mecanismes universal	1,000	35,221	35,22
	A%AUX001	%	Despeses auxiliars sobre la mà d'obra	1,500	14,780	0,22
			Costos indirectes %		3,00	50,220
			<b>Total Arrodonit</b>			<b>51,73</b>
-80	YIC010	Ut	Casc de seguretat.			
	mt50epc010	Ut	Casc de seguretat per la construcció, amb arnès de subjecció. Certificat ce segons r.d. 1407/92, R.d. 159/95 l o.m. De 20 de febrer de 1997. Amb marcat segons l'exigit en une-en 397.	1,000	3,181	3,18
	%	%	Mitjans auxiliars	2,000	3,180	0,06
			Costos indirectes %		3,00	3,240
			<b>Total Arrodonit</b>			<b>3,34</b>
-81	YIM020	Ut	Parell de guants d'ús general de lona i serratge.			
	mt50epm020a	Ut	Parell de guants d'ús general de lona i serratge. Certificat ce segons r.d. 1407/92, R.d. 159/95 l o.m. De 20 de febrer de 1997. Amb marcat segons l'exigit en une-en 420.	1,000	2,967	2,97
	%	%	Mitjans auxiliars	2,000	2,970	0,06
			Costos indirectes %		3,00	3,030
			<b>Total Arrodonit</b>			<b>3,12</b>
-82	YIP020	Ut	Parell de botes de seguretat amb puntera metàl·lica.			

## Justificació de Preus

Nº	CODI	UT	DENOMINACIO	QUANTITAT	PREU	TOTAL
	mt50ep020	Ut	Parell de botes de seguretat amb puntera metàl·lica i plantilles d'acer flexibles. Certificat ce segons r.d. 1407/92, R.d. 159/95 l o.m. De 20 de febrer de 1997. Amb marcat segons l'exigit en une-en iso 20344, une-en iso 20345, une-en iso 20346 i une-en iso 20347.	1,000	46,832	46,83
	%	%	Mitjans auxiliars	2,000	46,830	0,94
			Costos indirectes %		3,00	47,770
			<b>Total Arrodonit</b>			<b>49,20</b>
-83	P148B-EQEJ	u	Pantalons de treball de polièster i cotó, amb butxaques laterals			
	B148B-0XLR	u	Pantalons de treball, de polièster i cotó, amb butxaques laterals	1,000	8,390	8,39
			Costos indirectes %		3,00	8,390
			<b>Total Arrodonit</b>			<b>8,64</b>
-84	GRA010	U	Transport de residus inerts de maons, teules i materials ceràmics, produïts en obres de construcció i/o demolició, amb contenidor de 7 m <sup>3</sup> , a abocador específic, instal·lació de tractament de residus de construcció i demolició externa a l'obra o centre de valorització o eliminació de residus. També servei de lliurament, lloguer i recollida en obra del contenidor. Inclou: càrrega a camió del contenidor. Transport de residus de construcció a l'abocador específic, instal·lació de tractament de residus de construcció i demolició externa a l'obra o centre de valorització o eliminació de residus. Criteri d'amidament de projecte: nombre d'unitats previstes, segons documentació gràfica de projecte. Criteri de mesura d'obra: es mesurarà el nombre d'unitats realment transportades segons especificacions de projecte.			
	mq04res010cpa	U	Càrrega i canvi de contenidor de 7 m <sup>3</sup> , per la recollida de residus inerts de maons, teules i materials ceràmics, produïts a obres de construcció i/o demolició, col·locat a obra a peu de càrrega, inclús servei de lliurament i lloguer.	1,136	84,600	96,11
	%	%	Mitjans auxiliars	2,000	96,110	1,92
			Costos indirectes %		3,00	98,030
			<b>Total Arrodonit</b>			<b>100,97</b>
-85	GRB010	U	Cànon d'abocament per lliurament de contenidor de 7 m <sup>3</sup> amb residus inerts de maons, teules i materials ceràmics, produïts a obres de construcció i/o demolició, en abocador específic, instal·lació de tractament de residus de construcció i demolició externa a l'obra o centre de valorització o eliminació de residus. Criteri de valoració econòmica: el preu no inclou el servei d'entrega, el lloguer, la recollida en obra del contenidor ni el transport. Inclou: nada. Criteri d'amidament de projecte: nombre d'unitats previstes, segons documentació gràfica de projecte. Criteri de mesura d'obra: es mesurarà el nombre d'unitats realment entregades segons especificacions de projecte.			

## Justificació de Preus

Nº	CODI	UT	DENOMINACIO	QUANTITAT	PREU	TOTAL
	mq04res020bK	U	Cànon d'abocament per lliurament de contenidor de 7 m <sup>3</sup> amb residus inerts de maons, teules i materials ceràmics, produïts a obres de construcció i/o demolició, en abocador específic, instal·lació de tractament de residus de construcció i demolició externa a l'obra o centre de valorització o eliminació de residus.	1,136	41,747	47,42
	%	%	Mitjans auxiliars	2,000	47,420	0,95
			Costos indirectes %	3,00	48,370	1.45
<b>Total Arrodonit</b>						<b>49,82</b>

## **22. ANNEX 3 - PRESSUPOST**

# AMIDAMENTS



Nº	CODI	UT	DENOMINACIO	AMIDAMENT			PREU	TOTAL
<b>PRESSUPOST PARCIAL Nº: 01 TREBALLS PREVIS</b>								
01-1	P2142-4RMNb	M2	Arrencada d'aplatat de fusta, amb mitjans manuals i càrrega manual de runa sobre camió o contenidor i transport a abocador autoritzat					
	Situació		P.Ig.	Llargada	Amplada	Alçada	Subtotal	
	Vestíbul			9,800		4,000	39,200	
<b>Total M2 d'Amidament :</b>							<b>39,200</b>	
01-2	P2140-4RRMb	M2	Arrencada de full i bastiment de balconera amb mitjans manuals i càrrega manual sobre camió o contenidor, i transport a abocador autoritzat					
	Situació		P.Ig.	Llargada	Amplada	Alçada	Subtotal	
	Façana Fusteria alumini			2,700		1,800	4,860	
	Interior Fusteria de Fusta Entrada actual vestíbul			3,350		3,200	10,720	
	Intrerior Fusteria de fusta Entrada CAP			1,800		3,000	5,400	
	Interior Consultori			0,800		2,100	1,680	
	Interior Consultoris	6		0,800		2,100	10,080	
<b>Total M2 d'Amidament :</b>							<b>32,740</b>	
01-3	P21GS-4RV8	U	Desmuntatge d'acumulador elèctric de capacitat 100 a 200 l, accessoris i desconnexió de les xarxes de subministrament, amb mitjans manuals i aplec per a posterior aprofitament					
	Situació		P.Ig.	Llargada	Amplada	Alçada	Subtotal	
	Acumuladors		2				2,000	
<b>Total U d'Amidament :</b>							<b>2,000</b>	
01-4	P21GS-4RVE	U	Arrencada d'aigüera, suport, aixetes, sífo, desguassos i desconnexió de les xarxes de subministrament i d'evacuació, amb mitjans manuals i càrrega manual de runa sobre camió o contenidor, i transport a abocador autoritzat					
	Situació		P.Ig.	Llargada	Amplada	Alçada	Subtotal	
	Aigüeres		2				2,000	
<b>Total U d'Amidament :</b>							<b>2,000</b>	
01-5	P21GT-4RV5	M	Arrencada puntual de tubs i accessoris d'instal·lació de distribució d'aigua superficial a una alçada de 3m, amb mitjans manuals i càrrega manual sobre camió o contenidor, i transport a abocador autoritzat					
	Situació		P.Ig.	Llargada	Amplada	Alçada	Subtotal	
				10,000			10,000	
<b>Total M d'Amidament :</b>							<b>10,000</b>	

## Amidaments

Nº	CODI	UT	DENOMINACIO	AMIDAMENT			PREU	TOTAL
01-6	P21GE-CUMR	U	Desmuntatge per a substitució d'unitat interior emissora o climatitzador, de 140 kw com a màxim, muntada superficialment o prèviament desencastada, amb mitjans manuals i mecànics i càrrega manual i mecànica sobre camió o contenidor					
	Situació		P.Ig.	Llargada	Amplada	Alçada	Subtotal	
	Fancoil sostre		1				1,000	
<b>Total U d'Amidament :</b>							<b>1,000</b>	
01-7	P21Q0-I3BOb	M	Arrencada d'element collat en parament, amb mitjans manuals i càrrega manual de runa sobre camió o contenidor,					
	Situació		P.Ig.	Llargada	Amplada	Alçada	Subtotal	
	bancs			7,000			7,000	
<b>Total M d'Amidament :</b>							<b>7,000</b>	

Nº	CODI	UT	DENOMINACIO	AMIDAMENT			PREU	TOTAL
<b>PRESSUPOST PARCIAL Nº: 02 ENDERROC</b>								
02-1	P214O-4RODb	M2	Enderroc de graó amb mitjans manuals i càrrega manual de runa sobre camió o contenidor					
	Situació		P.Ig.	Llargada	Amplada	Alçada	Subtotal	
	Graons		2	4,000	0,600		4,800	
	Connexió escales		2	3,000	1,000		6,000	
	<b>Total M2 d'Amidament :</b>						<b>10,800</b>	
02-2	P214T-4RQC	M2	Enderroc de paredó de ceràmica fins a 10 cm de gruix, amb mitjans manuals i càrrega manual de runa sobre camió o contenidor					
	Situació		P.Ig.	Llargada	Amplada	Alçada	Subtotal	
	Envans interior			6,000		2,800	16,800	
	<b>Total M2 d'Amidament :</b>						<b>16,800</b>	
02-3	P4M0-12X54	U	Estintolament de paret d'obra ceràmica de 14 cm de gruix, amb un perfil d'acer per a estructures s275jr laminats en calent, amb una quantia de 103 kg/m, per a una càrrega total de 24 t/m, per a pas de 0,8 a 1,5 m d'amplària, col·locat sobre daus de recolzament de formigó per armar ha - 30 / b / 10 / xc1 amb una quantitat de ciment de 300 kg/m3 i relació aigua ciment =< 0.6, apuntalament per les dues bandes amb puntal tubular metàl·lic de <= 150 kn de càrrega màxima, enderroc amb mitjans manuals i càrrega manual de runa sobre camió o contenidor					
	Situació		P.Ig.	Llargada	Amplada	Alçada	Subtotal	
	Noves obertures		3				3,000	
	<b>Total U d'Amidament :</b>						<b>3,000</b>	
02-4	P2146-KOWSb	M2	Demolició de paviment de pedra natural col·locats sobre base de formigó de fins a 10 cm de gruix, inclòs la demolició de la base, d'amplària fins a 2 m, amb compressor i càrrega sobre camió amb mitjans manuals, en entorn urbà sense dificultat de mobilitat, en voreres > 3 i <= 5 m d'amplària o calçada/plataforma única > 7 i <= 12 m d'amplària, sense afectació per serveis o elements de mobiliari urbà, en actuacions de fins a 1 1 m2					
	Situació		P.Ig.	Llargada	Amplada	Alçada	Subtotal	
	Escala exterior			9,200	2,250		20,700	
	<b>Total M2 d'Amidament :</b>						<b>20,700</b>	
02-5	P2146-IE3Jb	M2	Demolició de paviment de terrazo col·locats sobre base de formigó de fins a 10 cm de gruix, inclòs la demolició de la base, d'amplària fins a 0,6 m, amb compressor i càrrega sobre camió amb mitjans manuals, en entorn urbà sense dificultat de mobilitat, en voreres > 3 i <= 5 m d'amplària o calçada/plataforma única > 7 i <= 12 m d'amplària, sense afectació per serveis o elements de mobiliari urbà, en actuacions de fins a 1 1 m2					
	Situació		P.Ig.	Llargada	Amplada	Alçada	Subtotal	
	Obertura de rasa			18,500	0,400		7,400	
	<b>Total M2 d'Amidament :</b>						<b>7,400</b>	

Amidaments

Nº	CODI	UT	DENOMINACIO	AMIDAMENT			PREU	TOTAL
02-6	P221D-DZ34	M3	Excavació de rasa per a pas d'instal·lacions fins a 1 m de fondària, en terreny compacte (spt 20-50), realitzada amb mitjans manuals i amb les terres deixades a la vora					
	Situació	P.lg.	Llargada	Amplada	Alçada	Subtotal		
	Obertura de rasa		18,500	0,400	0,400	2,960		

**Total M3 d'Amidament : 2,960**

Nº	CODI	UT	DENOMINACIO	AMIDAMENT		PREU	TOTAL
<b>PRESSUPOST PARCIAL Nº: 03 ENVANS I PALETARIA</b>							
03-1	P45C7-L3F0	M2	Llosa de formigó armat, inclinada, de 20 cm de gruix amb muntatge i desmuntatge d'encofrat de lloses inclinades, a una alçària <= 3 m, amb tauler de fusta de pi folrat amb tauler fenòlic per a deixar el formigó vist, amb una quantia d'1,1 m2/m2, formigó per armar amb additiu hidròfug ha - 30 / f / 10 / xc4 amb una quantitat de ciment de 300 kg/m3 i relació aigua ciment =< 0.55, abocat amb bomba i armadura ap500 s d'acer en barres corrugades amb una quantia de 15 kg/m2				
	Situació		P.Ig.	Llargada	Amplada	Alçada	Subtotal
	Formació de rampa i graons			2,400	2,200		5,280
<b>Total M2 d'Amidament :</b>						<b>5,280</b>	
03-2	P760-DPAF	M2	Membrana de densitat superficial 1,3 kg/m2 i gruix 1,1 mm, d'una làmina d'etilè propilè diè (epdm), col·locada no adherida				
	Situació		P.Ig.	Llargada	Amplada	Alçada	Subtotal
	Noves particions						
	Bany			3,120			3,120
				2,100			2,100
	Separacio - despatx	3		4,000			12,000
<b>Total M2 d'Amidament :</b>						<b>17,220</b>	
03-3	P6125-7BJ8	M2	Paret divisòria recolzada per a revestir de gruix 14 cm, de maó calat, de 290x140x100 mm, per a revestir, categoria i, hd, segons la norma une-en 771-1, col·locat amb morter per a ram de paleta industrialitzat m 7.5 (7,5 n/mm2) de designació (g) segons norma une-en 998-2				
	Situació		P.Ig.	Llargada	Amplada	Alçada	Subtotal
	Noves particions						
	Bany			3,120		2,880	8,986
				2,100		2,880	6,048
				1,500		1,200	1,800
	Separacio - despatx	3		4,000		4,250	51,000
	Tancament pas de portes	2		1,000		2,200	4,400
<b>Total M2 d'Amidament :</b>						<b>72,234</b>	
03-4	P83EC-9677	M2	Extradossat de plaques de guix laminat format per estructura autoportant lliure normal n amb perfil·leria de planxa d'acer galvanitzat, amb un gruix total de l'extradossat de 100 mm, muntants cada 400 mm de 70 mm d'amplària i canals de 70 mm d'amplària, amb 2 plaques, una estàndard (a) en la cara interior de 15 mm de gruix i l'altre hidròfuga (h) de 15 mm de gruix, fixades mecànicament i aïllament amb plaques de placa llana roca p/aïllaments				
	Situació		P.Ig.	Llargada	Amplada	Alçada	Subtotal
	Noves particions						
	Bany	1		3,120		2,880	8,986

## Amidaments

Nº	CODI	UT	DENOMINACIO	AMIDAMENT	PREU	TOTAL	
			1	2,100	2,880	6,048	
	Separacio - despatx		4	4,000	4,250	68,000	
			2	9,000	4,250	76,500	
	Tancament pas de portes		4	1,000	2,200	8,800	
<b>Total M2 d'Amidament :</b>					<b>168,334</b>		
03-5	P83EA-3Y8V	M2	Aplacat vertical amb placa de guix laminat d'hidròfuga (h) i gruix 12,5 mm, col·locada sobre perfil·leria d'acer galvanitzat amb fixacions mecàniques				
	Situació		P.Ig.	Llargada	Amplada	Alçada	Subtotal
	Separacio - despatx		2	4,000		4,250	34,000
	Bany		1	3,120		2,880	8,986
			1	2,100		2,880	6,048
<b>Total M2 d'Amidament :</b>					<b>49,034</b>		
03-6	RPG010D	PA	Partida alçada a justificar de repassos de guix al voltant de les obertures guarnit de guix de construcció b1 a bona vista, sobre parament vertical, de fins 3 m d'alçada, prèvia col·locació de malla antiàlcals amb canvis de material, amb cantoneres.				
	Situació		P.Ig.	Llargada	Amplada	Alçada	Subtotal
	Metres a justificar			31,232			31,232
<b>Total Pa d'Amidament :</b>					<b>31,232</b>		
03-7	P822-3NX2	M2	Enrajolat de parament vertical interior a una alçada <= 3 m amb rajola de ceràmica prensada esmaltada mat, rajola de valència, de forma rectangular o quadrada, de 6 a 15 u peces/m2 grup biii (une-en 14411), preu alt, col·locades amb adhesiu cimentós tipus c1 temps obert ampliat (e) segons norma une-en 12004 i rejuntat amb beurada cg2 (une-en 13888)				
	Situació		P.Ig.	Llargada	Amplada	Alçada	Subtotal
	Bany		1	2,500		2,000	5,000
			1	3,000		2,000	6,000
	Despatxos		2	2,000		1,000	4,000
<b>Total M2 d'Amidament :</b>					<b>15,000</b>		
03-8	P9C2-155DO	M2	Paviment de terrazo llis de microgra, de 40x40 cm, preu alt, per a ús interior industrial, col·locat a truc de maceta amb morter de ciment 1:6, amb junts de 1.5 a 2 u mm de gruix				
	Situació		P.Ig.	Llargada	Amplada	Alçada	Subtotal
	Bany			6,200			6,200
	Rasa			12,000			12,000
	Passos de porta nous		2	1,200			2,400
<b>Total M2 d'Amidament :</b>					<b>20,600</b>		

## Amidaments

Nº	CODI	UT	DENOMINACIO	AMIDAMENT			PREU	TOTAL
03-9	P9VH-HB4H	M2	Graons d'escales de lloses de pedra calcària sant vicenç de gra petit deixada de serra, de 5 cm de gruix, col·locada amb morter					
	Situació		P.lg.	Llargada	Amplada	Alçada	Subtotal	
	Formació de graons i replà			2,400	2,200		5,280	
	alçats			2,400	0,600		1,440	
		4		2,200	0,150		1,320	
				2,200	0,600		1,320	

**Total M2 d'Amidament : 9,360**

03-10	P9U0-6RZI	M	Col·locació de sòcol de rajola ceràmica amb adhesiu per a rajola ceràmica					
	Situació		P.lg.	Llargada	Amplada	Alçada	Subtotal	
	Bany		2	2,000			4,000	
			2	3,000			6,000	
	Despatx admin			3,000			3,000	
				4,000			4,000	
	Sala d'espera		2	6,230			12,460	
			2	2,900			5,800	
	Consultoris		4	4,000			16,000	
			2	9,100			18,200	
	Recepció		2	6,230			12,460	
			2	3,800			7,600	

**Total M d'Amidament : 89,520**

Nº	CODI	UT	DENOMINACIO	AMIDAMENT			PREU	TOTAL
<b>PRESSUPOST PARCIAL Nº: 04 INSTAL·LACIONS SANEJAMENT</b>								
04-1	PD19-49LR	M	Desguàs d'aparell sanitari amb tub de polipropilè de paret tricapa per a evacuació insonoritzada, segons norma une-en 1451-1, de dn 75 mm, classe de reacció al foc b-s1, d0 segons norma une-en 13501-1, junt elàstic, fins a baixant, caixa o clavegueró					
	Situació		P.Ig.	Llargada	Amplada	Alçada	Subtotal	
	Bany			2,000			2,000	
				3,000			3,000	
	Consultes			2,000			2,000	
<b>Total M d'Amidament :</b>							<b>7,000</b>	
04-2	PD77-79HK	M	Clavegueró amb tub de polipropilè de paret tricapa per a sanejament sense pressió, de dn 160 mm i de sn 12 (12 kn/m2) de rigidesa anular, sobre llit de sorra de 15 cm de gruix i reblert amb sorra fins a 30 cm per sobre del tub, amb picó vibrant de combustible					
	Situació		P.Ig.	Llargada	Amplada	Alçada	Subtotal	
	Sanejament			16,000			16,000	
<b>Total M d'Amidament :</b>							<b>16,000</b>	
04-3	PEMA-FGZL	U	Ventilador-extractor monofàsic per a 230 v de tensió, de 160 m3/h de cabal màxim d'aire, de pressió baixa i encastat					
	Situació		P.Ig.	Llargada	Amplada	Alçada	Subtotal	
				1			1,000	
<b>Total U d'Amidament :</b>							<b>1,000</b>	
04-4	PD1H-I6TZb	U	Xarxa interior de sanejament per a bany. Format per ramal d'evacuació d'aigües residuals De bany, format per pica rentamans, inodor i wc. Subministrament i col·locació de ramal col·lector interior soterrat o en trasdossat, format per tub de pvc llis sèrie b (une-en 1453), de diàmetres ø50, ø75 i ø110 mm segons aparell, amb pendents mínimes del 2% garantides, unions encolades amb adhesiu específic, inclosos colzes, tes, reduccions i peces especials necessàries. Inclou obertura i tancament de regates en solera existent de formigó (fins a 10 cm de gruix), llit de sorra i reomplert posterior.					
	Situació		P.Ig.	Llargada	Amplada	Alçada	Subtotal	
	Bany			1			1,000	
<b>Total U d'Amidament :</b>							<b>1,000</b>	
04-5	PD1H-I6TZbb	U	Xarxa interior de sanejament per a consulta. Format per ramal d'evacuació d'aigües residuals De pica rentamans. Subministrament i col·locació de ramal col·lector interior soterrat o en trasdossat, format per tub de pvc llis sèrie b (une-en 1453), de diàmetres ø50, ø75 i ø110 mm segons aparell, amb pendents mínimes del 2% garantides, unions encolades amb adhesiu específic, inclosos colzes, tes, reduccions i peces especials necessàries. Inclou obertura i tancament de regates en solera existent de formigó (fins a 10 cm de gruix), llit de sorra i reomplert posterior.					
	Situació		P.Ig.	Llargada	Amplada	Alçada	Subtotal	

## Amidaments

Nº	CODI	UT	DENOMINACIO	AMIDAMENT	PREU	TOTAL
	Consultes	2		2,000		

Total U d'Amidament : 2,000

Nº	CODI	UT	DENOMINACIO	AMIDAMENT	PREU	TOTAL
----	------	----	-------------	-----------	------	-------

**PRESSUPOST PARCIAL Nº: 05 INSTAL·LACIONS AIGUA FREDA I CALENTA**

- 05-1 PJ02-LTG0 M Escomesa per a instal·lació de lampisteria amb tub de coure semidur de 54 mm i 1,2 mm de gruix, pintat amb 1 capa d'imprimació fosfatant i 2 d'acabat, en caixó ceràmic soterrat enrasat amb el paviment, de 20x30 cm, de maó foradat senzill de 290x140x40 mm sobre solera de formigó per armar amb additiu hidròfug ha - 30 / b / 20 / xc3 amb una quantitat de ciment de 300 kg/m3 i relació aigua ciment =< 0.55, de gruix 10 cm, abocat des de camió, reblert i compactació dels espais buits entre els elements, no inclou l'obertura de la rasa ni la reposició del paviment

Situació	P.lg.	Llargada	Amplada	Alçada	Subtotal
Derivació actual		3,000			3,000

**Total M d'Amidament : 3,000**

- 05-2 PJ03-623X M Substitució de tram de canonada amb tub de coure semidur de dn 22 mm i 1 mm de gruix, soldat per capil·laritat, amb grau de dificultat mitjà col·locat encastat

Situació	P.lg.	Llargada	Amplada	Alçada	Subtotal
Distribució					
Bany	2	2,500			5,000
					3,000
Aparells	3	2,000			6,000
Despatxos		3,000			3,000
		2,800			2,800
	2	3,250			6,500
aparells	3	2,500			7,500

**Total M d'Amidament : 33,800**

- 05-3 PJ211-3E9D U Aixeta de pas, encastada, de llautó cromat, preu alt, amb sortida de 3/8 i entrada de 3/8

Situació	P.lg.	Llargada	Amplada	Alçada	Subtotal
Escomesa	2				2,000
Bany	1				1,000
Despatxos	4				4,000

**Total U d'Amidament : 7,000**

- 05-4 PJA8-3HZRb U Instal·lació d'escalfador acumulador elèctric existent, per a col·locar en posició vertical, amb fixacions murals i connectat

Situació	P.lg.	Llargada	Amplada	Alçada	Subtotal
	1				1,000

**Total U d'Amidament : 1,000**

Nº	CODI	UT	DENOMINACIO	AMIDAMENT	PREU	TOTAL
----	------	----	-------------	-----------	------	-------

**PRESSUPOST PARCIAL Nº: 06 CLIMATITZACIO**

06-1 PEGG-FKUQ U Equip de climatització d'expansió directa de tipus multisplit amb 2 unitats interiors, constituït per 1 unitat exterior d'expansió directa amb una potència frigorífica nominal de 6 kw i una potència calorífica nominal de 6,5 kw, amb uns coeficients d'eficiència energètica estacionals seer de 5.6 a 6.1 1 (a+) i scop de 4.6 a 5.1 1 (a++) segons reglamento (ue) 626/2011, alimentació elèctrica monofàsica de 230 v, motor tipus dc inverter i compressor tipus hermètic rotatiu, gas refrigerant r410a, nivell de potència acústica segons reglamento (ue) 206/2012, de preu alt, 1 unitat interior mural amb una potència frigorífica màxima de 2 kw i una potència calorífica màxima de 2,5 kw, alimentació elèctrica monofàsica de 230 v, motor dc inverter, gas refrigerant r410a, nivell de potència acústica segons reglamento (ue) 206/2012, de preu alt i 1 unitat interior mural amb una potència frigorífica màxima de 3,5 kw i una potència calorífica màxima de 4 kw, alimentació elèctrica monofàsica de 230 v, motor dc inverter, gas refrigerant r410a, nivell de potència acústica segons reglamento (ue) 206/2012, de preu alt

Situació	P.Ig.	Llargada	Amplada	Alçada	Subtotal
Despatxos	1				1,000

**Total U d'Amidament : 1,000**

Nº	CODI	UT	DENOMINACIO	AMIDAMENT	PREU	TOTAL
----	------	----	-------------	-----------	------	-------

**PRESSUPOST PARCIAL Nº: 07 INSTAL·LACIONS ELÈCTRIQUES**

07-1 PG22-7BBOb U Caixa de mecanismes per a mobiliari, d'alumini, per a 6 mecanismes de tipus modular de 2 mòduls estrets, 2 port connexió ethernet, 1 port connexió telefònica i cablejat preses de corrent i dades. Inclou cablejat, accessoris d'acabat i de muntatge, fixada mecànicament,

Situació	P.Ig.	Llargada	Amplada	Alçada	Subtotal
Consultes	2				2,000
Recepció	1				1,000
Magatzem	1				1,000
Despatx Admin	1				1,000

**Total U d'Amidament : 5,000**

07-2 PG62-6NPM U Caixa de mecanismes per a centralització de funcions en lloc de treball, de material metàl·lic, de 2 columnes, amb capacitat per a 4 mecanismes modulars, muntat encastat

Situació	P.Ig.	Llargada	Amplada	Alçada	Subtotal
Consultes	4				4,000
Recepció	1				1,000

**Total U d'Amidament : 5,000**

07-3 PG62-6NOM U Caixa de mecanismes per a centralització de funcions en lloc de treball, de material plàstic, d'1 filera, amb capacitat per a 2 mecanismes modulars, muntat encastat

Situació	P.Ig.	Llargada	Amplada	Alçada	Subtotal
Bany	1				1,000
Consultes	2				2,000

**Total U d'Amidament : 3,000**

07-4 PG63-895U U Caixa d'1 element, per a mecanisme universal, d'abs, de preu alt, muntada superficialment

Situació	P.Ig.	Llargada	Amplada	Alçada	Subtotal
Entrada	1				1,000
Magatzem					
Despatx Admin					
Bany	1				1,000
Sala Espera	1				1,000

**Total U d'Amidament : 3,000**

07-5 PG69-61UO U Presa de corrent bipolar amb presa de terra lateral de 16 a d'intensitat màxima, encastada, amb obertura de regata, col·locació de tub corrugat de pvc de dn 16 mm, conductor de coure de designació h07v-k unipolar d'1,5 mm2 de secció i caixa de derivació quadrada de 90x90 mm col·locada encastada

## Amidaments

Nº	CODI	UT	DENOMINACIO	AMIDAMENT			PREU	TOTAL	
	Situació		P.Ig.	Llargada	Amplada	Alçada	Subtotal		
	Endolls								
	Bany		2				2,000		
	Sala d'espera		2				2,000		
	Consultes		8				8,000		
<b>Total U d'Amidament :</b>							<b>12,000</b>		
07-6	PG6A-61UN	U	Interruptor de 10 a, encastat, amb obertura de regata, col·locació de tub corrugat de pvc de dn 16 mm, conductor de coure de designació h07v-k unipolar d'1,5 mm2 de secció i caixa de derivació quadrada de 90x90 mm, col·locada encastada						
	Situació		P.Ig.	Llargada	Amplada	Alçada	Subtotal		
	Interruptors								
	Entrada		1				1,000		
	Magatzem		1				1,000		
	Despatx Admin		1				1,000		
	Bany		1				1,000		
	Sala espera		1				1,000		
	Consultes		2				2,000		
<b>Total U d'Amidament :</b>							<b>7,000</b>		
07-7	PGA2-6PWX	U	Avisador acústic, de tipus modular d'1 mòdul estret, so brunzent, de 230 v de tensió d'alimentació, amb tapa, preu alt, encastat, amb marc amb bastidor per a l'adaptació de mecanismes moduls a caixa rectangular d'1 mòdul de preu alt, amb tub flexible corrugat de pvc folrat exteriorment, caixa de derivació rectangular i conductor de coure de designació h07v-u						
	Situació		P.Ig.	Llargada	Amplada	Alçada	Subtotal		
	Bany		1				1,000		
<b>Total U d'Amidament :</b>							<b>1,000</b>		
07-8	PHT3-DOC9	U	Fotocontrol amb cos d'alumini fos i cèl·lula de sulfur de cadmi, de 2 a 150 lx de sensibilitat, de preu alt, per a 125 v de tensió i fixat a la paret						
	Situació		P.Ig.	Llargada	Amplada	Alçada	Subtotal		
	Bany		1				1,000		
<b>Total U d'Amidament :</b>							<b>1,000</b>		
07-9	PG6F-6O6B	U	Interruptor temporitzat de tipus universal, bipolar (2p), 16 a / 250 v, amb tapa frontal, temporització de <= 15 min, preu superior, encastat						
	Situació		P.Ig.	Llargada	Amplada	Alçada	Subtotal		
	Bany		1				1,000		
<b>Total U d'Amidament :</b>							<b>1,000</b>		

## Amidaments

Nº	CODI	UT	DENOMINACIO	AMIDAMENT			PREU	TOTAL
07-10	PG49-AJQO	U	Interruptor automàtic magnetotèrmic tipus iga de 40 a d'intensitat nominal, amb pia corba c, bipolar (2p) amb bobina d'emissió, de 6000 a de poder de tall segons une-en 60898, de 3 mòduls din de 18 mm d'amplària, muntat en perfil din					
	Situació		P.Ig.	Llargada	Amplada	Alçada	Subtotal	
	Modificació Quadre		1				1,000	
<b>Total U d'Amidament :</b>							<b>1,000</b>	
07-11	PG4B-117VY	U	Interruptor diferencial de la classe ac, gamma terciari, de 40 a d'intensitat nominal, tetrapolar (4p), de sensibilitat 0,03 a, de desconnexió fix instantani, amb botó de test incorporat i indicador mecànic de defecte, construït segons les especificacions de la norma une-en 61008-1, de 4 mòduls din de 18 mm d'amplària, muntat en perfil din					
	Situació		P.Ig.	Llargada	Amplada	Alçada	Subtotal	
	Modificació Quadre - Protecció General		1				1,000	
<b>Total U d'Amidament :</b>							<b>1,000</b>	
07-12	PG4B-116P1	U	Interruptor diferencial de la classe ac, gamma terciari, de 25 a d'intensitat nominal, tetrapolar (4p), de sensibilitat 0,03 a, de desconnexió fix instantani, amb botó de test incorporat i indicador mecànic de defecte, construït segons les especificacions de la norma une-en 61008-1, de 4 mòduls din de 18 mm d'amplària, muntat en perfil din					
	Situació		P.Ig.	Llargada	Amplada	Alçada	Subtotal	
	Modificació Quadre							
	Iluminació		1				1,000	
	Preses		1				1,000	
	Bany		1				1,000	
<b>Total U d'Amidament :</b>							<b>3,000</b>	
07-13	PG47-ENKA	U	Interruptor automàtic magnetotèrmic de 10 a d'intensitat nominal, tipus pia corba b, bipolar (1p+n), de 6000 a de poder de tall segons une-en 60898, d'1 mòdul din de 18 mm d'amplària, muntat en perfil din					
	Situació		P.Ig.	Llargada	Amplada	Alçada	Subtotal	
	Ampliació Quadre							
	Petits interruptors		10				10,000	
<b>Total U d'Amidament :</b>							<b>10,000</b>	
07-14	PG4H-AJR1	U	Protector per a sobretensions permanents, bipolar (1p+n), d'1 mòdul din de 18 mm d'amplària, col·locat					
	Situació		P.Ig.	Llargada	Amplada	Alçada	Subtotal	
	Ampliació Quadre		1				1,000	
<b>Total U d'Amidament :</b>							<b>1,000</b>	

## Amidaments

Nº	CODI	UT	DENOMINACIO	AMIDAMENT				PREU	TOTAL
07-15	PG33-E6C1b	UT	Subministració i estesa de circuit d'il·luminació, preses per a cada zona amb cable h07v-k 2,5 mm <sup>2</sup> (fase + neutre + terra), sota tub corrugat flexible ø16 mm encastat en envà o cel ras. Inclou derivacions a caixes de connexió per a empalmaments, caixes de mecanismes encastades (sense mecanisme), identificació de circuits i proves de continuïtat.						
			Situació	P.Ig.	Llargada	Amplada	Alçada	Subtotal	
			Recepció	1				1,000	
			Magatzem						
			Despatx Admin						
			Sala Espera	1				1,000	
			Bany	1				1,000	
			Consultes	2				2,000	
<b>Total Ut d'Amidament :</b>								<b>5,000</b>	
07-16	PG33-E6C1c	UT	Subministre i estesa de circuit de preses de dades / telecomunicacions (previsió) Estesa de tubs buits corrugats ø25 mm amb guia passables des del rack/ptr fins a caixes encastades en recepció (x4), sala d'espera (x1) i consultes (x2 per consulta), per a futura instal·lació de xarxa de dades i telefonia per instal·lador especialitzat. Sense cablejat de dades.						
			Situació	P.Ig.	Llargada	Amplada	Alçada	Subtotal	
			Recepció	1				1,000	
			Magatzem	1				1,000	
			Despatx Admin	1				1,000	
			Sala Espera	1				1,000	
			Consultes	2				2,000	
<b>Total Ut d'Amidament :</b>								<b>6,000</b>	
07-17	PH57-B39W	U	Llum d'emergència amb làmpada led, amb una vida útil de 100000 h, no permanent i estanca amb grau de protecció ip66, aïllament classe ii, amb un flux aproximat de 440 a 470 lm, 1 h d'autonomia, de forma rectangular amb difusor i cos de policarbonat, preu alt, col·locat superficial						
			Situació	P.Ig.	Llargada	Amplada	Alçada	Subtotal	
			Entrada	1				1,000	
			Magatzem						
			Despatx Admin	1				1,000	
			Bany	1				1,000	
			Sala Espera	1				1,000	
			Consultes	3				3,000	
			Mossos	1				1,000	
<b>Total U d'Amidament :</b>								<b>8,000</b>	
07-18	PH13-BZBXb	U	Llumenera decorativa modular d'alumini, de 60x60 cm, de 200 lux i 3000k de color, protecció ip 44, regulable 1-10 v, muntada superficialment						

## Amidaments

Nº	CODI	UT	DENOMINACIO			AMIDAMENT	PREU	TOTAL
	Situació		P.lg.	Llargada	Amplada	Alçada	Subtotal	
	Bany		1				1,000	
	Sala d'Espera		2				2,000	
<b>Total U d'Amidament :</b>							<b>3,000</b>	
07-19	PH13-BZBxc	U	Llumenera decorativa modular d'alumini, de 60x60 cm, de 500 lux i 3000k de color, protecció ip 44, regulable 1-10 v, muntada superficialment					
	Situació		P.lg.	Llargada	Amplada	Alçada	Subtotal	
	Recepció		2				2,000	
<b>Total U d'Amidament :</b>							<b>2,000</b>	
07-20	PH13-BZBXd	U	Llumenera decorativa modular d'alumini, de 60x60 cm, de 750 lux i 3000k de color, protecció ip 44, regulable 1-10 v, muntada superficialment					
	Situació		P.lg.	Llargada	Amplada	Alçada	Subtotal	
	Consultes		8				8,000	
<b>Total U d'Amidament :</b>							<b>8,000</b>	
07-21	PH13-BZDA	U	Llumenera decorativa modular d'alumini, de 120x30 cm, de 34 w de potència de la llumenera, 3600 lm de flux lluminós, protecció ip 44, regulable 1-10 v, muntada superficialment					
	Situació		P.lg.	Llargada	Amplada	Alçada	Subtotal	
	Bany		1				1,000	
<b>Total U d'Amidament :</b>							<b>1,000</b>	

Nº	CODI	UT	DENOMINACIO	AMIDAMENT	PREU	TOTAL
----	------	----	-------------	-----------	------	-------

**PRESSUPOST PARCIAL Nº: 08 FUSTERIA EXTERIOR I SERRALLERIA**

- 08-1 FCL060Db UT Fe01 - balconera. Fusteria d'alumini per un forat total de 160x263cm, amb dues fulles practicables, lacat de color gris acabat granellat, per conformat de porta d'alumini, amb frontissa practicable d'obertura cap a l'exterior i barra d'emergència, estructura con vidrio de camara low-e 4-16-4 glassejat, marcs i tapetes de color gris lacat , premarco de 50 mm., con solape clipado 35 mm compostat : 2 portes, la primera de 100x210cm i la segona de 60x210cm i amb pany antipànci de 3 punts, sèrie mitja, i amb bastiment de base i una fulla superior fixe.

Situació	P.Ig.	Llargada	Amplada	Alçada	Subtotal
	1				1,000

**Total Ut d'Amidament : 1,000**

- 08-2 FCL060D UT Fe04 - balconera. Fusteria d'alumini per un forat total de 280x210cm, amb una fulla practicable de 100cm d'amplada, lacat de color gris acabat granellat, per conformat de porta d'alumini, amb frontissa practicable d'obertura cap a l'exterior i barra d'emergència, estructura con vidrio de camara low-e 4-16-4 transp. De color gris lacat , premarco de 50 mm., con solape clipado 35 mm compostat : 1 puerta i dues fulles fixes amb pany antipànci de 3 punts, sèrie mitja, i amb bastiment de base.

Situació	P.Ig.	Llargada	Amplada	Alçada	Subtotal
PB					
Fe 04	1				1,000

**Total Ut d'Amidament : 1,000**

- 08-3 P862-6YPL M2 Revestiment de parament vertical amb làmina vinílica d'1 mm de gruix i 1750 g/m2 de massa superficial, col·locat adherit sobre vidre

Situació	P.Ig.	Llargada	Amplada	Alçada	Subtotal
Fe 01		1,600		2,630	4,208
Fe 02		2,760		1,680	4,637
Fe 03		3,650		2,630	9,600
Fi 04		0,400		2,100	0,840

**Total M2 d'Amidament : 19,285**

Nº	CODI	UT	DENOMINACIO	AMIDAMENT	PREU	TOTAL
----	------	----	-------------	-----------	------	-------

**PRESSUPOST PARCIAL Nº: 09 FUSTERIA INTERIOR**

- 09-1 PA22-5QF6b UT Conjunt de dues portes abatibles per a forat de 140x210cm, compostat per porta interior de fusta de fulla de 100cm d'amplada, pintada de color blanc,i porta lateral de fusta amb vidre laminat 4+4 glassejat.. Dues fulles batents, inclou tapajunts, maneta tipus 1987 /600ch ocariz o similar, amb porta de fulles batents de fusta d'una llum de bastiment aproximada de 70x200 cm, amb bastiment per a envà, fulla batent i tapajunts de fusta. Perfil perimetral d'estanqueitat i mecanisme de guillotina escamotejable automàtica

Situació	P.Ig.	Llargada	Amplada	Alçada	Subtotal
Fi02	1				1,000

**Total Ut d'Amidament : 1,000**

- 09-2 PA22-5QF6c UT Porta interior de fusta de pas 80x210cm, per envà de 10cm pintada, amb porta de fulles batents de fusta d'una llum de bastiment aproximada de 70x200 cm, amb bastiment per a envà de 10cm, fulla batent i tapajunts de fusta, maneta tipus 1987 /600ch ocariz o similar.

Situació	P.Ig.	Llargada	Amplada	Alçada	Subtotal
Fi 03	1				1,000

**Total Ut d'Amidament : 1,000**

- 09-3 PA22-5QF6d UT Porta interior de fusta de pas 80x210cm, per envà de 10cm pintada,fusta pintada de color blanc, amb bastiment per a envà de 30cm, fulla batent i tapajunts de fusta, maneta tipus 1987 /600ch ocariz o similar. Inclou tots els elements necessaris per el seu funcionament

Situació	P.Ig.	Llargada	Amplada	Alçada	Subtotal
Fi 04	1				1,000

**Total Ut d'Amidament : 1,000**

- 09-4 PA22-5QF6e UT Porta interior de fusta de pas 90x210cm, per envà de 10cm pintada,fusta pintada de color blanc, amb bastiment per a envà de 10cm, fulla batent i tapajunts de fusta, maneta tipus 1987 /600ch ocariz o similar, amb 2 barres centrals de 40cm i 35mm de diàmetre d'alumini per tirador adaptat . Inclou tots els elements necessaris per el seu funcionament

Situació	P.Ig.	Llargada	Amplada	Alçada	Subtotal
Fi 05	1				1,000

**Total Ut d'Amidament : 1,000**

- 09-5 PA22-5QF6eb UT Porta interior de fusta de pas 90x210cm, per envà de 10cm pintada,fusta pintada de color blanc, amb bastiment per a envà de 10cm, fulla batent i tapajunts de fusta, maneta tipus 1987 /600ch ocariz o similar, amb 2 barres centrals de 40cm i 35mm de diàmetre d'alumini per tirador adaptat . Inclou tots els elements necessaris per el seu funcionament

Situació	P.Ig.	Llargada	Amplada	Alçada	Subtotal
Fi 06	1				1,000
Fi 07	1				1,000

**Total Ut d'Amidament : 2,000**

## Amidaments

Nº	CODI	UT	DENOMINACIO	AMIDAMENT			PREU	TOTAL
09-6	PB92-H8NS	U	Placa de senyalització interior de planxa de metacrilat transparent, amb caràcters alfanumèrics i/o pictogrames, de 20 x 20 cm, amb suport, fixada mecànicament					
	Situació		P.Ig.	Llargada	Amplada	Alçada	Subtotal	
	Pictogrames recepció		1				1,000	
	Pictogrames bany		1				1,000	
<b>Total U d'Amidament :</b>							<b>2,000</b>	
09-7	PQ52-656E	U	Taulell de fusta de 60 mm de gruix, 200 cm de llargària i 60 cm d'amplària com a màxim, acabat efecte fusta, per a col·locació de lavabo encastat, amb cantells de fusta i reforços interiors, preu mitjà, col·locat suspès					
	Situació		P.Ig.	Llargada	Amplada	Alçada	Subtotal	
	Despatx		2				2,000	
<b>Total U d'Amidament :</b>							<b>2,000</b>	
09-8	PQZ4-HALTb	U	Canviador de nadons mural abatible per a ús públic Subministrament i instal·lació de canviador de nadons mural abatible, de polietilè d'alta densitat (pead) o abs d'alta resistència, de color blanc o gris, per a ús intensiu en equipament públic, amb les característiques mínimes següents: Dimensions en posició oberta: = 82x54 cm, amb vora perimetral de contenció d'alçada mínima 5 cm Càrrega màxima admissible: = 135 kg Alçada de col·locació: superfície de treball a 80-85 cm del terra en posició horitzontal, accessible des de cadira de rodes Mecanisme d'abatiment suau amb pistó hidràulic o molla de retorn compensada Superfície llisa, impermeable, antilliscant i fàcilment desinfectable, sense arestes vives Cinturó de seguretat per a nadó integrat (o punt d'ancoratge) Capacitat de càrrega del suport mural: = 150 kg, ancorat a parament resistent (obra, estructura o perfil metàl·lic intermedi si el parament no és portant) Paper protector de rotlle opcional (previsió d'allotjament de dispensador) Compliment de la norma en 12221 per a canviadors de nadons d'ús comercial/públic La instal·lació inclou: replanteig, fixació a parament mitjançant tacs químics o mecànics homologats (mínim 4 punts d'ancoratge), nivelació, proves de càrrega i entrega d'instruccions de manteniment. Si el parament receptor és de pladur o envà no portant, inclou subestructura metàl·lica d'acer galvanitzat ancorada a elements resistents per garantir la fixació segura.					
	Situació		P.Ig.	Llargada	Amplada	Alçada	Subtotal	
	Bany		1				1,000	
<b>Total U d'Amidament :</b>							<b>1,000</b>	
09-9	PC16-IZS2	M2	Mirall de vidre laminar de seguretat incolora 4+4, amb cantells polits i bisellats col·locat fixat mecànicament sobre el parament					
	Situació		P.Ig.	Llargada	Amplada	Alçada	Subtotal	
	Bany			1,200	1,200		1,440	
<b>Total M2 d'Amidament :</b>							<b>1,440</b>	

## Amidaments

Nº	CODI	UT	DENOMINACIO	AMIDAMENT				PREU	TOTAL
09-10	PA22-5QF6f	M2	Subministrament i col·locació de porta corredera per un pas lliure de 100x210 cm, de tauler mdf de 30 mm de gruix, pintat de color blanc amb imprimació prèvia i dues capes d'acabat en laca sintètica satinada. Inclou bastiment de fusta de pi per a envà de 10 cm, guia superior d'acer galvanitzat encastada al sostre o al forjat amb carret de rodament silenciosos i tope final de recorregut, perfil cobretapajunts a ambdues cares, tirador lineal de 200 mm d'alumini anoditzat muntat a les dues cares de la fulla, i tots els accessoris i fixacions necessaris per al seu correcte funcionament						
	Situació		P.lg.	Llargada	Amplada	Alçada	Subtotal		
	Fi-08		1				1,000		

**Total M2 d'Amidament : 1,000**

Nº	CODI	UT	DENOMINACIO	AMIDAMENT	PREU	TOTAL
----	------	----	-------------	-----------	------	-------

**PRESSUPOST PARCIAL Nº: 10 PINTURA**

10-1 P89I-J0NC M2 Pintat de parament horitzontal de guix, amb pintura plàstica, amb certificat eco label, amb una capa segelladora i dues d'acabat

Situació	P.Ig.	Llargada	Amplada	Alçada	Subtotal
Sostre		110,000			110,000

**Total M2 d'Amidament : 110,000**

10-2 P89I-4V8W M2 Pintat de parament vertical de guix amb pintura amb baix contingut de disolvents, plàstica per a interiors, de color, amb una capa d'imprimació específica i dues capes d'acabat

Situació	P.Ig.	Llargada	Amplada	Alçada	Subtotal
Recepcio	2	6,250		2,800	35,000
	2	4,000		2,800	22,400
Despatx adminst	2	4,000		2,800	22,400
	2	3,000		2,800	16,800
Bany	2	2,000		0,800	3,200
	2	3,000		0,800	4,800
Sala d'espera	2	6,250		2,800	35,000
	2	2,900		2,800	16,240
Consultoris	5	4,000		3,700	74,000
	2	10,000		3,700	74,000

**Total M2 d'Amidament : 303,840**

Nº	CODI	UT	DENOMINACIO	AMIDAMENT	PREU	TOTAL	
<b>PRESSUPOST PARCIAL Nº: 11 SANITARIS I GRIFERIA</b>							
11-1	PJ117-3BQ1b	U	Pica rentamans suspesa per a pmr Subministrament i instal·lació de lavabo suspès de porcellana vitrificada de color blanc, de dimensions mínimes 60x55 cm, sense pedestal, apte per a persona en cadira de rodes (amb espai lliure inferior =70 cm), inclòs sífó botella ø40 mm de pvc flexible (accessible), connexió al ramal d'evacuació ø50 mm, ancoratge a parament amb suports ocults homologats per a càrregues de servei, i proves d'estanquitat.				
	Situació		P.Ig.	Llargada	Amplada	Alçada	Subtotal
	Bany		1				1,000
<b>Total U d'Amidament :</b>						<b>1,000</b>	
11-2	PJ11C-3CY9b	U	Wc de porcellana vitrificada per a pmr Subministrament i instal·lació de tassa de wc suspesa o de terra (segons projecte), de porcellana vitrificada de color blanc, apte per a persones amb mobilitat reduïda, amb sortida horitzontal ø110 mm, cisterna de doble descàrrega encastada o mural (3/6 l), seient i tapa de caiguda amortida. Inclou brides de fixació, connexió al ramal ø110 mm amb maneguet flexible, junta de goma estanca, ancoratge a parament i proves d'estanquitat.				
	Situació		P.Ig.	Llargada	Amplada	Alçada	Subtotal
			1				1,000
<b>Total U d'Amidament :</b>						<b>1,000</b>	
11-3	PJ215-3CS2	U	Aixeta de regulació per a inodor amb cisterna incorporada, mural, muntada superficialment, amb tub d'enllaç incorporat, de llautó cromat, preu alt, amb entrada de 1/2"				
	Situació		P.Ig.	Llargada	Amplada	Alçada	Subtotal
	bany		1				1,000
<b>Total U d'Amidament :</b>						<b>1,000</b>	
11-4	PJ214-6P1R	U	Aixeta amb accionador infraroig per a lavabo de classe senzilla, mural, d'acer inoxidable, preu alt, amb dues entrades de 1/2" i alimentació per transformador, encastat				
	Situació		P.Ig.	Llargada	Amplada	Alçada	Subtotal
	bany		1				1,000
<b>Total U d'Amidament :</b>						<b>1,000</b>	
11-5	PJ214-6P1X	U	Aixeta amb accionador infraroig per a lavabo de classe mescladora, sobre taulell o aparell sanitari, de llautó cromat, preu alt, amb dues entrades de maniguets i alimentació per bateries, muntat superficialment				
	Situació		P.Ig.	Llargada	Amplada	Alçada	Subtotal
	Consulta		2				2,000
<b>Total U d'Amidament :</b>						<b>2,000</b>	
11-6	PJ117-3BTD	U	Lavabo per a encastar de porcellana esmaltada, senzill, d'amplària 53 a 75 cm, de color blanc i preu alt, encastat a taulell				

Amidaments

Nº	CODI	UT	DENOMINACIO			AMIDAMENT	PREU	TOTAL
	Situació		P.lg.	Llargada	Amplada	Alçada	Subtotal	
	Despatx		2				2,000	

**Total U d'Amidament : 2,000**

11-7 PJ11G-VKH9 U Cisterna encastada per a inodor, amb estructura de suport per anar davant de paret d'obra de fàbrica, amb una alçada aproximada de 0,8 m i amplària de 0,35 a 0,45 m, per a una descàrrega de 3/6 l, accionament manual amb acabat blanc, col·locat amb fixacions mecàniques

	Situació		P.lg.	Llargada	Amplada	Alçada	Subtotal
			1				1,000

**Total U d'Amidament : 1,000**

Nº	CODI	UT	DENOMINACIO	AMIDAMENT			PREU	TOTAL
<b>PRESSUPOST PARCIAL Nº: 12 SENYALITZACIÓ I ELEMENTS ESPECIFICS D'ACCESSIBILITAT</b>								
12-1	PJ41-HA1S	U	Barra mural doble abatible per a bany adaptat, de 800 mm de llargària i 35 mm de d, de tub d'alumini recobert de niló, col·locat amb fixacions mecàniques					
	Situació		P.Ig.	Llargada	Amplada	Alçada	Subtotal	
			2				2,000	
<b>Total U d'Amidament :</b>							<b>2,000</b>	
12-2	PP82-H9NN	U	Bloc de trucada amb tirador per a wc, amb led indicador de color vermell, sense bus de dades d'habitació, amb cordó de 2 metres de llargària amb empuyadura, amb placa frontal de color blanc i marc, muntat encastat en caixa de mecanismes universal					
	Situació		P.Ig.	Llargada	Amplada	Alçada	Subtotal	
			1				1,000	
<b>Total U d'Amidament :</b>							<b>1,000</b>	
12-3	PP82-H9NO	U	Bloc d'anulació-presència amb 1 polsador verd amb led indicador verd i amb bronzidor per a recepció acústica de trucades, apte per a funcionar en circuits na i nc, amb placa frontal de color blanc i marc, muntat encastat en caixa de mecanismes universal					
	Situació		P.Ig.	Llargada	Amplada	Alçada	Subtotal	
			1				1,000	
<b>Total U d'Amidament :</b>							<b>1,000</b>	

Nº	CODI	UT	DENOMINACIO	AMIDAMENT	PREU	TOTAL	
<b>PRESSUPOST PARCIAL Nº: 13 SEGURETAT I SALUT</b>							
13-1	YIC010	UT	Casc de seguretat.				
	Situació		P.Ig.	Llargada	Amplada	Alçada	Subtotal
			2				2,000
							<b>Total Ut d'Amidament : 2,000</b>
13-2	YIM020	UT	Parell de guants d'ús general de lona i serratge.				
	Situació		P.Ig.	Llargada	Amplada	Alçada	Subtotal
			2				2,000
							<b>Total Ut d'Amidament : 2,000</b>
13-3	YIP020	UT	Parell de botes de seguretat amb puntera metàl·lica.				
	Situació		P.Ig.	Llargada	Amplada	Alçada	Subtotal
			2				2,000
							<b>Total Ut d'Amidament : 2,000</b>
13-4	P148B-EQEJ	U	Pantalons de treball de polièster i cotó, amb butxaques laterals				
	Situació		P.Ig.	Llargada	Amplada	Alçada	Subtotal
			2				2,000
							<b>Total U d'Amidament : 2,000</b>

Nº	CODI	UT	DENOMINACIO	AMIDAMENT	PREU	TOTAL
----	------	----	-------------	-----------	------	-------

**PRESSUPOST PARCIAL Nº: 14 GESTIO DE RESIDUS**

- 14-1 GRA010 U Transport de residus inertes de maons, teules i materials ceràmics, produïts en obres de construcció i/o demolició, amb contenidor de 7 m<sup>3</sup>, a abocador específic, instal·lació de tractament de residus de construcció i demolició externa a l'obra o centre de valorització o eliminació de residus. També servei de lliurament, lloguer i recollida en obra del contenidor. Inclou: càrrega a camió del contenidor. Transport de residus de construcció i demolició externa a l'obra o centre de valorització o eliminació de residus. Criteri d'amidament de projecte: nombre d'unitats previstes, segons documentació gràfica de projecte. Criteri de mesura d'obra: es mesurarà el nombre d'unitats realment transportades segons especificacions de projecte.

Situació	P.lg.	Llargada	Amplada	Alçada	Subtotal
	1				1,000

**Total U d'Amidament : 1,000**

- 14-2 GRB010 U Cànon d'abocament per lliurament de contenidor de 7 m<sup>3</sup> amb residus inertes de maons, teules i materials ceràmics, produïts a obres de construcció i/o demolició, en abocador específic, instal·lació de tractament de residus de construcció i demolició externa a l'obra o centre de valorització o eliminació de residus. Criteri de valoració econòmica: el preu no inclou el servei d'entrega, el lloguer, la recollida en obra del contenidor ni el transport. Inclou: nada. Criteri d'amidament de projecte: nombre d'unitats previstes, segons documentació gràfica de projecte. Criteri de mesura d'obra: es mesurarà el nombre d'unitats realment entregades segons especificacions de projecte.

Situació	P.lg.	Llargada	Amplada	Alçada	Subtotal
	2				2,000

**Total U d'Amidament : 2,000**

## QUADRE DE PREUS N°1



Nº	CODI	UT	DENOMINACIO	PREU
<b>PRESSUPOST PARCIAL Nº: 01 TREBALLS PREVIS</b>				
01-1	P2142-4RMNb	M2	Arrencada d'aplatat de fusta, amb mitjans manuals i càrrega manual de runa sobre camió o contenidor i transport a abocador autoritzat	
			<b>TOTAL EUROS PER M2</b>	<b>6,93 € sis amb noranta-tres Euros</b>
01-2	P2140-4RRMb	M2	Arrencada de full i bastiment de balconera amb mitjans manuals i càrrega manual sobre camió o contenidor, i transport a abocador autoritzat	
			<b>TOTAL EUROS PER M2</b>	<b>25,67 € vint-i-cinc amb seixanta-set Euros</b>
01-3	P21GS-4RV8	U	Desmuntatge d'acumulador elèctric de capacitat 100 a 200 l, accessoris i desconnexió de les xarxes de subministrament, amb mitjans manuals i aplec per a posterior aprofitament	
			<b>TOTAL EUROS PER U</b>	<b>53,15 € cinquanta-tres amb quinze Euros</b>
01-4	P21GS-4RVE	U	Arrencada d'aigüera, suport, aixetes, sífó, desguassos i desconnexió de les xarxes de subministrament i d'evacuació, amb mitjans manuals i càrrega manual de runa sobre camió o contenidor, i transport a abocador autoritzat	
			<b>TOTAL EUROS PER U</b>	<b>16,56 € setze amb cinquanta-sis Euros</b>
01-5	P21GT-4RV5	M	Arrencada puntual de tubs i accessoris d'instal·lació de distribució d'aigua superficial a una alçada de 3m, amb mitjans manuals i càrrega manual sobre camió o contenidor, i transport a abocador autoritzat	
			<b>TOTAL EUROS PER M</b>	<b>5,90 € cinc amb noranta Euros</b>
01-6	P21GE-CUMR	U	Desmuntatge per a substitució d'unitat interior emissora o climatitzador, de 140 kw com a màxim, muntada superficialment o prèviament desencastada, amb mitjans manuals i mecànics i càrrega manual i mecànica sobre camió o contenidor	
			<b>TOTAL EUROS PER U</b>	<b>159,33 € cent cinquanta-nou amb trenta-tres Euros</b>
01-7	P21Q0-I3BOb	M	Arrencada d'element collat en parament, amb mitjans manuals i càrrega manual de runa sobre camió o contenidor,	
			<b>TOTAL EUROS PER M</b>	<b>4,62 € quatre amb seixanta-dos Euros</b>
<b>PRESSUPOST PARCIAL Nº: 02 ENDERROC</b>				
02-1	P2140-4RODb	M2	Enderroc de graó amb mitjans manuals i càrrega manual de runa sobre camió o contenidor	
			<b>TOTAL EUROS PER M2</b>	<b>15,91 € quinze amb noranta-u Euros</b>
02-2	P214T-4RQC	M2	Enderroc de paredó de ceràmica fins a 10 cm de gruix, amb mitjans manuals i càrrega manual de runa sobre camió o contenidor	
			<b>TOTAL EUROS PER M2</b>	<b>8,98 € vuit amb noranta-vuit Euros</b>
02-3	P4M0-12X54	U	Estintolament de paret d'obra ceràmica de 14 cm de gruix, amb un perfil d'acer per a estructures s275jr laminats en calent, amb una quantia de 103 kg/m, per a una càrrega total de 24 t/m, per a pas de 0,8 a 1,5 m d'amplària, col·locat sobre daus de recolzament de formigó per armar ha - 30 / b / 10 / xc1 amb una quantitat de ciment de 300 kg/m3 i relació aigua ciment =< 0.6, apuntalament per les dues bandes amb puntal tubular metàl·lic de <= 150 kn de càrrega màxima, enderroc amb mitjans manuals i càrrega manual de runa sobre camió o contenidor	
			<b>TOTAL EUROS PER U</b>	<b>835,32 € vuit-cents trenta-cinc amb trenta-dos Euros</b>
02-4	P2146-K0WSb	M2	Demolició de paviment de pedra natural col·locats sobre base de formigó de fins a 10 cm de gruix, inclòs la demolició de la base, d'amplària fins a 2 m, amb compressor i càrrega sobre camió amb mitjans manuals, en entorn urbà sense dificultat de mobilitat, en voreres > 3 i <= 5 m d'amplària o calçada/plataforma única > 7 i <= 12 m d'amplària, sense afectació per serveis o elements de mobiliari urbà, en actuacions de fins a 1 m2	

Nº	CODI	UT	DENOMINACIO	PREU
			<b>TOTAL EUROS PER M2</b>	<b>43,78 € quaranta-tres amb setanta-vuit Euros</b>
02-5	P2146-IE3Jb	M2	Demolició de paviment de terrazo col·locats sobre base de formigó de fins a 10 cm de gruix, inclòs la demolició de la base, d'amplària fins a 0,6 m, amb compressor i càrrega sobre camió amb mitjans manuals, en entorn urbà sense dificultat de mobilitat, en voreres > 3 i <= 5 m d'amplària o calçada/plataforma única > 7 i <= 12 m d'amplària, sense afectació per serveis o elements de mobiliari urbà, en actuacions de fins a 1 m2	
			<b>TOTAL EUROS PER M2</b>	<b>65,00 € seixanta-cinc Euros</b>
02-6	P221D-DZ34	M3	Excavació de rasa per a pas d'instal·lacions fins a 1 m de fondària, en terreny compacte (spt 20-50), realitzada amb mitjans manuals i amb les terres deixades a la vora	
			<b>TOTAL EUROS PER M3</b>	<b>87,90 € vuitanta-set amb noranta Euros</b>
<b>PRESSUPOST PARCIAL Nº: 03 ENVANS I PALETARIA</b>				
03-1	P45C7-L3F0	M2	Llosa de formigó armat, inclinada, de 20 cm de gruix amb muntatge i desmuntatge d'encofrat de lloses inclinades, a una alçària <= 3 m, amb tauler de fusta de pi folrat amb tauler fenòlic per a deixar el formigó vist, amb una quantia d'1,1 m2/m2, formigó per armar amb additiu hidròfug ha - 30 / f / 10 / xc4 amb una quantitat de ciment de 300 kg/m3 i relació aigua ciment =< 0.55, abocat amb bomba i armadura ap500 s d'acer en barres corrugades amb una quantia de 15 kg/m2	
			<b>TOTAL EUROS PER M2</b>	<b>150,57 € cent cinquanta amb cinquanta-set Euros</b>
03-2	P760-DPAF	M2	Membrana de densitat superficial 1,3 kg/m2 i gruix 1,1 mm, d'una làmina d'etilè propilè diè (epdm), col·locada no adherida	
			<b>TOTAL EUROS PER M2</b>	<b>13,06 € tretze amb sis Euros</b>
03-3	P6125-7BJ8	M2	Paret divisòria recolzada per a revestir de gruix 14 cm, de maó calat, de 290x140x100 mm, per a revestir, categoria i, hd, segons la norma une-en 771-1, col·locat amb morter per a ram de paleta industrialitzat m 7.5 (7,5 n/mm2) de designació (g) segons norma une-en 998-2	
			<b>TOTAL EUROS PER M2</b>	<b>41,06 € quaranta-u amb sis Euros</b>
03-4	P83EC-9677	M2	Extradossat de plaques de guix laminat format per estructura autoportant lliure normal n amb perfil·leria de planxa d'acer galvanitzat, amb un gruix total de l'extradossat de 100 mm, muntants cada 400 mm de 70 mm d'amplària i canals de 70 mm d'amplària, amb 2 plaques, una estàndard (a) en la cara interior de 15 mm de gruix i l'altre hidròfuga (h) de 15 mm de gruix, fixades mecànicament i aïllament amb plaques de placa llana roca p/aïllaments	
			<b>TOTAL EUROS PER M2</b>	<b>55,17 € cinquanta-cinc amb disset Euros</b>
03-5	P83EA-3Y8V	M2	Aplacat vertical amb placa de guix laminat d'hydròfuga (h) i gruix 12,5 mm, col·locada sobre perfil·leria d'acer galvanitzat amb fixacions mecàniques	
			<b>TOTAL EUROS PER M2</b>	<b>21,61 € vint-i-u amb seixanta-u Euros</b>
03-6	RPG010D	PA	Partida alçada a justificar de repassos de guix al voltant de les obertures guarnit de guix de construcció b1 a bona vista, sobre parament vertical, de fins 3 m d'alçària, prèvia col·locació de malla antiàlcals amb canvis de material, amb cantoneres.	
			<b>TOTAL EUROS PER PA</b>	<b>10,18 € deu amb divuit Euros</b>
03-7	P822-3NX2	M2	Enrajolat de parament vertical interior a una alçària <= 3 m amb rajola de ceràmica premsada esmaltada mat, rajola de valència, de forma rectangular o quadrada, de 6 a 15 u peces/m2 grup biii (une-en 14411), preu alt, col·locades amb adhesiu cimentós tipus c1 temps obert ampliat (e) segons norma une-en 12004 i rejuntat amb beurada cg2 (une-en 13888)	
			<b>TOTAL EUROS PER M2</b>	<b>39,78 € trenta-nou amb setanta-vuit Euros</b>

Nº	CODI	UT	DENOMINACIO	PREU
03-8	P9C2-155DO	M2	Paviment de terratzo llis de microgra, de 40x40 cm, preu alt, per a ús interior industrial, col·locat a truc de maceta amb morter de ciment 1:6, amb junts de 1.5 a 2 u mm de gruix	<b>TOTAL EUROS PER M2</b> <b>40,96 €</b> <i>quaranta amb noranta-sis Euros</i>
03-9	P9VH-HB4H	M2	Graons d'escales de lloses de pedra calcària sant vicenç de gra petit deixada de serra, de 5 cm de gruix, col·locada amb morter	<b>TOTAL EUROS PER M2</b> <b>145,65 €</b> <i>cent quaranta-cinc amb seixanta-cinc Euros</i>
03-10	P9U0-6RZI	M	Col·locació de sòcol de rajola ceràmica amb adhesiu per a rajola ceràmica	<b>TOTAL EUROS PER M</b> <b>4,57 €</b> <i>quatre amb cinquanta-set Euros</i>

**PRESSUPOST PARCIAL Nº: 04 INSTAL·LACIONS SANEJAMENT**

04-1	PD19-49LR	M	Desguàs d'aparell sanitari amb tub de polipropilè de paret tricapa per a evacuació insonoritzada, segons norma une-en 1451-1, de dn 75 mm, classe de reacció al foc b-s1, d0 segons norma une-en 13501-1, junt elàstic, fins a baixant, caixa o clavegueró	<b>TOTAL EUROS PER M</b> <b>33,37 €</b> <i>trenta-tres amb trenta-set Euros</i>
04-2	PD77-79HK	M	Clavegueró amb tub de polipropilè de paret tricapa per a sanejament sense pressió, de dn 160 mm i de sn 12 (12 kn/m2) de rigidesa anular, sobre llit de sorra de 15 cm de gruix i reblert amb sorra fins a 30 cm per sobre del tub, amb picó vibrant de combustible	<b>TOTAL EUROS PER M</b> <b>72,28 €</b> <i>setanta-dos amb vint-i-vuit Euros</i>
04-3	PEMA-FGZL	U	Ventilador-extractor monofàsic per a 230 v de tensió, de 160 m3/h de cabal màxim d'aire, de pressió baixa i encastat	<b>TOTAL EUROS PER U</b> <b>100,65 €</b> <i>cent amb seixanta-cinc Euros</i>
04-4	PD1H-I6TZb	U	Xarxa interior de sanejament per a bany. Format per ramal d'evacuació d'aigües residuals De bany, format per pica rentamans, inodor i wc. Subministrament i col·locació de ramal col·lector interior soterrat o en trasdossat, format per tub de pvc llis sèrie b (une-en 1453), de diàmetres ø50, ø75 i ø110 mm segons aparell, amb pendents mínimes del 2% garantides, unions encolades amb adhesiu específic, inclosos colzes, tes, reduccions i peces especials necessàries. Inclou obertura i tancament de regates en solera existent de formigó (fins a 10 cm de gruix), llit de sorra i reomplert posterior.	<b>TOTAL EUROS PER U</b> <b>312,13 €</b> <i>tres-cents dotze amb tretze Euros</i>
04-5	PD1H-I6TZbb	U	Xarxa interior de sanejament per a consulta. Format per ramal d'evacuació d'aigües residuals De pica rentamans. Subministrament i col·locació de ramal col·lector interior soterrat o en trasdossat, format per tub de pvc llis sèrie b (une-en 1453), de diàmetres ø50, ø75 i ø110 mm segons aparell, amb pendents mínimes del 2% garantides, unions encolades amb adhesiu específic, inclosos colzes, tes, reduccions i peces especials necessàries. Inclou obertura i tancament de regates en solera existent de formigó (fins a 10 cm de gruix), llit de sorra i reomplert posterior.	<b>TOTAL EUROS PER U</b> <b>150,46 €</b> <i>cent cinquanta amb quaranta-sis Euros</i>

**PRESSUPOST PARCIAL Nº: 05 INSTAL·LACIONS AIGUA FREDA I CALENTA**

Nº	CODI	UT	DENOMINACIO	PREU
05-1	PJ02-LTG0	M	Escomesa per a instal·lació de lampisteria amb tub de coure semidur de 54 mm i 1,2 mm de gruix, pintat amb 1 capa d'imprimació fosfatant i 2 d'acabat, en caixó ceràmic soterrat enrasat amb el paviment, de 20x30 cm, de maó foradat senzill de 290x140x40 mm sobre solera de formigó per armar amb additiu hidròfug ha - 30 / b / 20 / xc3 amb una quantitat de ciment de 300 kg/m3 i relació aigua ciment =< 0.55, de gruix 10 cm, abocat des de camió, reblert i compactació dels espais buits entre els elements, no inclou l'obertura de la rasa ni la reposició del paviment	<b>TOTAL EUROS PER M</b> 77,37 € <i>setanta-set amb trenta-set Euros</i>
05-2	PJ03-623X	M	Substitució de tram de canonada amb tub de coure semidur de dn 22 mm i 1 mm de gruix, soldat per capil·laritat, amb grau de dificultat mitjà col·locat encastat	<b>TOTAL EUROS PER M</b> 34,39 € <i>trenta-quatre amb trenta-nou Euros</i>
05-4	PJ211-3E9D	U	Aixeta de pas, encastada, de llautó cromat, preu alt, amb sortida de 3/8 i entrada de 3/8	<b>TOTAL EUROS PER U</b> 54,98 € <i>cinquanta-quatre amb noranta-vuit Euros</i>
05-5	PJA8-3HZRb	U	Instal·lació d'escalfador acumulador elèctric existent, per a col·locar en posició vertical, amb fixacions murals i connectat	<b>TOTAL EUROS PER U</b> 59,64 € <i>cinquanta-nou amb seixanta-quatre Euros</i>

**PRESSUPOST PARCIAL Nº: 06 CLIMATITZACIO**

06-1	PEGG-FKUQ	U	Equip de climatització d'expansió directa de tipus multisplit amb 2 unitats interiors, constituït per 1 unitat exterior d'expansió directa amb una potència frigorífica nominal de 6 kw i una potència calorífica nominal de 6,5 kw, amb uns coeficients d'eficiència energètica estacionals seer de 5.6 a 6.1 1 (a+) i scop de 4.6 a 5.1 1 (a++) segons reglamento (ue) 626/2011, alimentació elèctrica monofàsica de 230 v, motor tipus dc inverter i compressor tipus hermètic rotatiu, gas refrigerant r410a, nivell de potència acústica segons reglamento (ue) 206/2012, de preu alt, 1 unitat interior mural amb una potència frigorífica màxima de 2 kw i una potència calorífica màxima de 2,5 kw, alimentació elèctrica monofàsica de 230 v, motor dc inverter, gas refrigerant r410a, nivell de potència acústica segons reglamento (ue) 206/2012, de preu alt i 1 unitat interior mural amb una potència frigorífica màxima de 3,5 kw i una potència calorífica màxima de 4 kw, alimentació elèctrica monofàsica de 230 v, motor dc inverter, gas refrigerant r410a, nivell de potència acústica segons reglamento (ue) 206/2012, de preu alt	<b>TOTAL EUROS PER U</b> 2.381,08 € <i>dos mil tres-cents vuitanta-u amb vuit Euros</i>
------	-----------	---	---	---

**PRESSUPOST PARCIAL Nº: 07 INSTAL·LACIONS ELÈCTRIQUES**

07-1	PG22-7BBOb	U	Caixa de mecanismes per a mobiliari, d'alumini, per a 6 mecanismes de tipus modular de 2 mòduls estrets, 2 port connexió ethernet, 1 port connexió telefònica i cablejat preses de corrent i dades. Inclou cablejat, accessoris d'acabat i de muntatge, fixada mecànicament,	<b>TOTAL EUROS PER U</b> 422,20 € <i>quatre-cents vint-i-dos amb vint Euros</i>
07-2	PG62-6NPM	U	Caixa de mecanismes per a centralització de funcions en lloc de treball, de material metàl·lic, de 2 columnes, amb capacitat per a 4 mecanismes moduls, muntat encastat	<b>TOTAL EUROS PER U</b> 45,64 € <i>quaranta-cinc amb seixanta-quatre Euros</i>
07-3	PG62-6NOM	U	Caixa de mecanismes per a centralització de funcions en lloc de treball, de material plàstic, d'1 filera, amb capacitat per a 2 mecanismes moduls, muntat encastat	<b>TOTAL EUROS PER U</b> 10,15 € <i>deu amb quinze Euros</i>
07-4	PG63-895U	U	Caixa d'1 element, per a mecanisme universal, d'abs, de preu alt, muntada superficialment	<b>TOTAL EUROS PER U</b> 12,76 € <i>dotze amb setanta-sis Euros</i>

Nº	CODI	UT	DENOMINACIO	PREU
07-5	PG69-61UO	U	Presa de corrent bipolar amb presa de terra lateral de 16 a d'intensitat màxima, encastada, amb obertura de regata, col·locació de tub corrugat de pvc de dn 16 mm, conductor de coure de designació h07v-k unipolar d'1,5 mm2 de secció i caixa de derivació quadrada de 90x90 mm col·locada encastada	<b>TOTAL EUROS PER U</b> <b>92,59 €</b> <i>noranta-dos amb cinquanta-nou Euros</i>
07-6	PG6A-61UN	U	Interruptor de 10 a, encastat, amb obertura de regata, col·locació de tub corrugat de pvc de dn 16 mm, conductor de coure de designació h07v-k unipolar d'1,5 mm2 de secció i caixa de derivació quadrada de 90x90 mm, col·locada encastada	<b>TOTAL EUROS PER U</b> <b>92,80 €</b> <i>noranta-dos amb vuitanta Euros</i>
07-7	PGA2-6PWX	U	Avisador acústic, de tipus modular d'1 mòdul estret, so brunzent, de 230 v de tensió d'alimentació, amb tapa, preu alt, encastat, amb marc amb bastidor per a l'adaptació de mecanismes modulars a caixa rectangular d'1 mòdul de preu alt, amb tub flexible corrugat de pvc folrat exteriorment, caixa de derivació rectangular i conductor de coure de designació h07v-u	<b>TOTAL EUROS PER U</b> <b>58,38 €</b> <i>cinquanta-vuit amb trenta-vuit Euros</i>
07-8	PHT3-DOC9	U	Fotocontrol amb cos d'alumini fos i cèl·lula de sulfur de cadmi, de 2 a 150 lx de sensibilitat, de preu alt, per a 125 v de tensió i fixat a la paret	<b>TOTAL EUROS PER U</b> <b>62,73 €</b> <i>seixanta-dos amb setanta-tres Euros</i>
07-9	PG6F-6O6B	U	Interruptor temporitzat de tipus universal, bipolar (2p), 16 a / 250 v, amb tapa frontal, temporització de <= 15 min, preu superior, encastat	<b>TOTAL EUROS PER U</b> <b>138,34 €</b> <i>cent trenta-vuit amb trenta-quatre Euros</i>
07-10	PG49-AJQO	U	Interruptor automàtic magnetotèrmic tipus iga de 40 a d'intensitat nominal, amb pia corba c, bipolar (2p) amb bobina d'emissió, de 6000 a de poder de tall segons une-en 60898, de 3 mòduls din de 18 mm d'amplària, muntat en perfil din	<b>TOTAL EUROS PER U</b> <b>62,22 €</b> <i>seixanta-dos amb vint-i-dos Euros</i>
07-11	PG4B-117VY	U	Interruptor diferencial de la classe ac, gamma terciari, de 40 a d'intensitat nominal, tetrapolar (4p), de sensibilitat 0,03 a, de desconexió fix instantani, amb botó de test incorporat i indicador mecànic de defecte, construït segons les especificacions de la norma une-en 61008-1, de 4 mòduls din de 18 mm d'amplària, muntat en perfil din	<b>TOTAL EUROS PER U</b> <b>203,39 €</b> <i>dos-cents tres amb trenta-nou Euros</i>
07-12	PG4B-116P1	U	Interruptor diferencial de la classe ac, gamma terciari, de 25 a d'intensitat nominal, tetrapolar (4p), de sensibilitat 0,03 a, de desconexió fix instantani, amb botó de test incorporat i indicador mecànic de defecte, construït segons les especificacions de la norma une-en 61008-1, de 4 mòduls din de 18 mm d'amplària, muntat en perfil din	<b>TOTAL EUROS PER U</b> <b>196,53 €</b> <i>cent noranta-sis amb cinquanta-tres Euros</i>
07-13	PG47-ENKA	U	Interruptor automàtic magnetotèrmic de 10 a d'intensitat nominal, tipus pia corba b, bipolar (1p+n), de 6000 a de poder de tall segons une-en 60898, d'1 mòdul din de 18 mm d'amplària, muntat en perfil din	<b>TOTAL EUROS PER U</b> <b>44,63 €</b> <i>quaranta-quatre amb seixanta-tres Euros</i>
07-14	PG4H-AJR1	U	Protector per a sobretensions permanents, bipolar (1p+n), d'1 mòdul din de 18 mm d'amplària, col·locat	<b>TOTAL EUROS PER U</b> <b>78,28 €</b> <i>setanta-vuit amb vint-i-vuit Euros</i>
07-15	PG33-E6C1b	UT	Subministració i estesa de circuit d'il·luminació, preses per a cada zona amb cable h07v-k 2,5 mm <sup>2</sup> (fase + neutre + terra), sota tub corrugat flexible ø16 mm encastat en envà o cel ras. Inclou derivacions a caixes de connexió per a empalmaments, caixes de mecanismes encastades (sense mecanisme), identificació de circuits i proves de continuïtat.	

Nº	CODI	UT	DENOMINACIO	PREU
			<b>TOTAL EUROS PER UT</b>	<b>248,39 € dos-cents quaranta-vuit amb trenta-nou Euros</b>
07-16	PG33-E6C1c	UT	Subiministre i estesa de circuit de preses de dades / telecomunicacions (previsió) Estesa de tubs buits corrugats ø25 mm amb guia passacables des del rack/ptr fins a caixes encastades en recepció (x4), sala d'espera (x1) i consultes (x2 per consulta), per a futura instal·lació de xarxa de dades i telefonia per instal·lador especialitzat. Sense cablejat de dades.	
			<b>TOTAL EUROS PER UT</b>	<b>253,52 € dos-cents cinquanta-tres amb cinquanta-dos Euros</b>
07-17	PH57-B39W	U	Llum d'emergència amb làmpada led, amb una vida útil de 100000 h, no permanent i estanca amb grau de protecció ip66, aïllament classe ii, amb un flux aproximat de 440 a 470 lm, 1 h d'autonomia, de forma rectangular amb difusor i cos de policarbonat, preu alt, col·locat superficial	
			<b>TOTAL EUROS PER U</b>	<b>145,42 € cent quaranta-cinc amb quaranta-dos Euros</b>
07-18	PH13-BZBXb	U	Llumenera decorativa modular d'alumini, de 60x60 cm, de 200 lux i 3000k de color, protecció ip 44, regulable 1-10 v, muntada superficialment	
			<b>TOTAL EUROS PER U</b>	<b>184,31 € cent vuitanta-quatre amb trenta-u Euros</b>
07-19	PH13-BZBXc	U	Llumenera decorativa modular d'alumini, de 60x60 cm, de 500 lux i 3000k de color, protecció ip 44, regulable 1-10 v, muntada superficialment	
			<b>TOTAL EUROS PER U</b>	<b>193,58 € cent noranta-tres amb cinquanta-vuit Euros</b>
07-20	PH13-BZBXd	U	Llumenera decorativa modular d'alumini, de 60x60 cm, de 750 lux i 3000k de color, protecció ip 44, regulable 1-10 v, muntada superficialment	
			<b>TOTAL EUROS PER U</b>	<b>203,88 € dos-cents tres amb vuitanta-vuit Euros</b>
07-21	PH13-BZDA	U	Llumenera decorativa modular d'alumini, de 120x30 cm, de 34 w de potència de la llumenera, 3600 lm de flux lluminós, protecció ip 44, regulable 1-10 v, muntada superficialment	
			<b>TOTAL EUROS PER U</b>	<b>218,36 € dos-cents divuit amb trenta-sis Euros</b>

**PRESSUPOST PARCIAL Nº: 08 FUSTERIA EXTERIOR I SERRALLERIA**

08-1	FCL060Db	UT	Fe01 - balconera. Fusteria d'alumini per un forat total de 160x263cm, amb dues fulles practicables, lacat de color gris acabat granellat, per conformat de porta d'alumini, amb frontissa practicable d'obertura cap a l'exterior i barra d'emergència, estructura con vidrio de camara low-e 4-16-4 glassejat, marcs i tapetes de color gris lacat, premarco de 50 mm., con solape clipado 35 mm compostat : 2 portes, la primera de 100x210cm i la segona de 60x210cm i amb pany antipànci de 3 punts, sèrie mitja, i amb bastiment de base i una fulla superior fixe.	
			<b>TOTAL EUROS PER UT</b>	<b>1.605,15 € mil sis-cents cinc amb quinze Euros</b>
08-2	FCL060D	UT	Fe04 - balconera. Fusteria d'alumini per un forat total de 280x210cm, amb una fulla practicable de 100cm d'amplada, lacat de color gris acabat granellat, per conformat de porta d'alumini, amb frontissa practicable d'obertura cap a l'exterior i barra d'emergència, estructura con vidrio de camara low-e 4-16-4 transp. De color gris lacat, premarco de 50 mm., con solape clipado 35 mm compostat : 1 puerta i dues fulles fixes amb pany antipànci de 3 punts, sèrie mitja, i amb bastiment de base.	
			<b>TOTAL EUROS PER UT</b>	<b>2.437,82 € dos mil quatre-cents trenta-set amb vuitanta-dos Euros</b>
08-3	P862-6YPL	M2	Revestiment de parament vertical amb làmina vinilica d'1 mm de gruix i 1750 g/m2 de massa superficial, col·locat adherit sobre vidre	
			<b>TOTAL EUROS PER M2</b>	<b>23,62 € vint-i-tres amb seixanta-dos Euros</b>

**PRESSUPOST PARCIAL Nº: 09 FUSTERIA INTERIOR**

Nº	CODI	UT	DENOMINACIO	PREU
09-3	PA22-5QF6b	UT	Conjunt de dues portes abatibles per a forat de 140x210cm, compostat per porta interior de fusta de fulla de 100cm d'amplada, pintada de color blanc, i porta lateral de fusta amb vidre laminat 4+4 glassejat. Dues fulles batents, inclou tapajunts, maneta tipus 1987 /600ch ocariz o similar, amb porta de fulles batents de fusta d'una llum de bastiment aproximada de 70x200 cm, amb bastiment per a envà, fulla batent i tapajunts de fusta. Perfil perimetral d'estanqueitat i mecanisme de guillotina escamotejable automàtica	<b>TOTAL EUROS PER UT</b> <b>538,04 €</b> <i>cinc-cents trenta-vuit amb quatre Euros</i>
09-4	PA22-5QF6c	UT	Porta interior de fusta de pas 80x210cm, per envà de 10cm pintada, amb porta de fulles batents de fusta d'una llum de bastiment aproximada de 70x200 cm, amb bastiment per a envà de 10cm, fulla batent i tapajunts de fusta, maneta tipus 1987 /600ch ocariz o similar.	<b>TOTAL EUROS PER UT</b> <b>304,01 €</b> <i>tres-cents quatre amb un Euros</i>
09-5	PA22-5QF6d	UT	Porta interior de fusta de pas 80x210cm, per envà de 10cm pintada, fusta pintada de color blanc, amb bastiment per a envà de 30cm, fulla batent i tapajunts de fusta, maneta tipus 1987 /600ch ocariz o similar. Inclou tots els elements necessaris per el seu funcionament	<b>TOTAL EUROS PER UT</b> <b>327,58 €</b> <i>tres-cents vint-i-set amb cinquanta-vuit Euros</i>
09-6	PA22-5QF6e	UT	Porta interior de fusta de pas 90x210cm, per envà de 10cm pintada, fusta pintada de color blanc, amb bastiment per a envà de 10cm, fulla batent i tapajunts de fusta, maneta tipus 1987 /600ch ocariz o similar, amb 2 barres centrals de 40cm i 35mm de diàmetre d'alumini per tirador adaptat . Inclou tots els elements necessaris per el seu funcionament	<b>TOTAL EUROS PER UT</b> <b>479,69 €</b> <i>quatre-cents setanta-nou amb seixanta-nou Euros</i>
09-7	PA22-5QF6eb	UT	Porta interior de fusta de pas 90x210cm, per envà de 10cm pintada, fusta pintada de color blanc, amb bastiment per a envà de 10cm, fulla batent i tapajunts de fusta, maneta tipus 1987 /600ch ocariz o similar, amb 2 barres centrals de 40cm i 35mm de diàmetre d'alumini per tirador adaptat . Inclou tots els elements necessaris per el seu funcionament	<b>TOTAL EUROS PER UT</b> <b>270,43 €</b> <i>dos-cents setanta amb quaranta-tres Euros</i>
09-9	PB92-H8NS	U	Placa de senyalització interior de planxa de metacrilat transparent, amb caràcters alfanumèrics i/o pictogrames, de 20 x 20 cm, amb suport, fixada mecànicament	<b>TOTAL EUROS PER U</b> <b>36,69 €</b> <i>trenta-sis amb seixanta-nou Euros</i>
09-10	PQ52-656E	U	Taulell de fusta de 60 mm de gruix, 200 cm de llargària i 60 cm d'amplària com a màxim, acabat efecte fusta, per a col·locació de lavabo encastat, amb cantells de fusta i reforços interiors, preu mitjà, col·locat suspès	<b>TOTAL EUROS PER U</b> <b>595,83 €</b> <i>cinc-cents noranta-cinc amb vuitanta-tres Euros</i>

Nº	CODI	UT	DENOMINACIO	PREU
09-11	PQZ4-HALTb	U	<p>Canviador de nadons mural abatible per a ús públic</p> <p>Subministrament i instal·lació de canviador de nadons mural abatible, de polietilè d'alta densitat (pead) o abs d'alta resistència, de color blanc o gris, per a ús intensiu en equipament públic, amb les característiques mínimes següents:</p> <p>Dimensions en posició oberta: = 82×54 cm, amb vora perimetral de contenció d'alçada mínima 5 cm</p> <p>Càrrega màxima admissible: = 135 kg</p> <p>Alçada de col·locació: superfície de treball a 80–85 cm del terra en posició horitzontal, accessible des de cadira de rodes</p> <p>Mecanisme d'abatiment suau amb pistó hidràulic o molla de retorn compensada</p> <p>Superfície llisa, impermeable, antilliscant i fàcilment desinfectable, sense arestes vives</p> <p>Cinturó de seguretat per a nadó integrat (o punt d'ancoratge)</p> <p>Capacitat de càrrega del suport mural: = 150 kg, ancorat a parament resistent (obra, estructura o perfil metàl·lic intermedi si el parament no és portant)</p> <p>Paper protector de rotlle opcional (previsió d'allotjament de dispensador)</p> <p>Compliment de la norma en 12221 per a canviadors de nadons d'ús comercial/públic</p> <p>La instal·lació inclou: replanteig, fixació a parament mitjançant tacs químics o mecànics homologats (mínim 4 punts d'ancoratge), nivelació, proves de càrrega i entrega d'instruccions de manteniment. Si el parament receptor és de pladur o envà no portant, inclou subestructura metàl·lica d'acer galvanitzat ancorada a elements resistents per garantir la fixació segura.</p>	<p><b>TOTAL EUROS PER U</b>      <b>414,30 €</b> <i>quatre-cents catorze amb trenta Euros</i></p>
09-12	PC16-IZS2	M2	<p>Mirall de vidre laminar de seguretat incolora 4+4, amb cantells polits i bisellats col·locat fixat mecànicament sobre el parament</p>	<p><b>TOTAL EUROS PER M2</b>      <b>98,70 €</b> <i>noranta-vuit amb setanta Euros</i></p>
09-13	PA22-5QF6f	M2	<p>Subministrament i col·locació de porta corredera per un pas lliure de 100×210 cm, de tauler mdf de 30 mm de gruix, pintat de color blanc amb imprimació prèvia i dues capes d'acabat en laca sintètica satinada. Inclou bastiment de fusta de pi per a envà de 10 cm, guia superior d'acer galvanitzat encastada al sostre o al forjat amb carret de rodament silencios i tope final de recorregut, perfil cobretapajunts a ambdues cares, tirador lineal de 200 mm d'alumini anoditzat muntat a les dues cares de la fulla, i tots els accessoris i fixacions necessaris per al seu correcte funcionament</p>	<p><b>TOTAL EUROS PER M2</b>      <b>485,14 €</b> <i>quatre-cents vuitanta-cinc amb catorze Euros</i></p>
<b>PRESSUPOST PARCIAL Nº: 10 PINTURA</b>				
10-1	P89I-J0NC	M2	<p>Pintat de parament horitzontal de guix, amb pintura plàstica, amb certificat eco label, amb una capa segelladora i dues d'acabat</p>	<p><b>TOTAL EUROS PER M2</b>      <b>7,87 €</b> <i>set amb vuitanta-set Euros</i></p>
10-2	P89I-4V8W	M2	<p>Pintat de parament vertical de guix amb pintura amb baix contingut de disolvents, plàstica per a interiors, de color, amb una capa d'imprimació específica i dues capes d'acabat</p>	<p><b>TOTAL EUROS PER M2</b>      <b>8,27 €</b> <i>vuit amb vint-i-set Euros</i></p>
<b>PRESSUPOST PARCIAL Nº: 11 SANITARIS I GRIFERIA</b>				
11-1	PJ117-3BQIb	U	<p>Pica rentamans suspesa per a pmr</p> <p>Subministrament i instal·lació de lavabo suspès de porcellana vitrificada de color blanc, de dimensions mínimes 60×55 cm, sense pedestal, apte per a persona en cadira de rodes (amb espai lliure inferior =70 cm), inclòs sífo botella ø40 mm de pvc flexible (accessible), connexió al ramal d'evacuació ø50 mm, ancoratge a parament amb suports ocults homologats per a càrregues de servei, i proves d'estanquitat.</p>	<p><b>TOTAL EUROS PER U</b>      <b>175,33 €</b> <i>cent setanta-cinc amb trenta-tres Euros</i></p>

Nº	CODI	UT	DENOMINACIO	PREU
11-3	PJ11C-3CY9b	U	Wc de porcellana vitrificada per a pmr Subministrament i instal·lació de tassa de wc suspesa o de terra (segons projecte), de porcellana vitrificada de color blanc, apte per a persones amb mobilitat reduïda, amb sortida horitzontal ø110 mm, cisterna de doble descàrrega encastada o mural (3/6 l), seient i tapa de caiguda amortida. Inclou brides de fixació, connexió al ramal ø110 mm amb maneguet flexible, junta de goma estanca, ancoratge a parament i proves d'estanquitat.	<b>TOTAL EUROS PER U</b> <b>488,42 €</b> <i>quatre-cents vuitanta-vuit amb quaranta-dos Euros</i>
11-4	PJ215-3CS2	U	Aixeta de regulació per a inodor amb cisterna incorporada, mural, muntada superficialment, amb tub d'enllaç incorporat, de llautó cromat, preu alt, amb entrada de 1/2"	<b>TOTAL EUROS PER U</b> <b>25,03 €</b> <i>vint-i-cinc amb tres Euros</i>
11-5	PJ214-6P1R	U	Aixeta amb accionador infraroig per a lavabo de classe senzilla, mural, d'acer inoxidable, preu alt, amb dues entrades de 1/2" i alimentació per transformador, encastat	<b>TOTAL EUROS PER U</b> <b>361,81 €</b> <i>tres-cents seixanta-u amb vuitanta-u Euros</i>
11-6	PJ214-6P1X	U	Aixeta amb accionador infraroig per a lavabo de classe mescladora, sobre taulell o aparell sanitari, de llautó cromat, preu alt, amb dues entrades de maniguets i alimentació per bateries, muntat superficialment	<b>TOTAL EUROS PER U</b> <b>351,88 €</b> <i>tres-cents cinquanta-u amb vuitanta-vuit Euros</i>
11-7	PJ117-3BTD	U	Lavabo per a encastar de porcellana esmaltada, senzill, d'amplària 53 a 75 cm, de color blanc i preu alt, encastat a taulell	<b>TOTAL EUROS PER U</b> <b>143,35 €</b> <i>cent quaranta-tres amb trenta-cinc Euros</i>
11-8	PJ11G-VKH9	U	Cisterna encastada per a inodor, amb estructura de suport per anar davant de paret d'obra de fàbrica, amb una alçària aproximada de 0,8 m i amplària de 0,35 a 0,45 m, per a una descàrrega de 3/6 l, accionament manual amb acabat blanc, col·locat amb fixacions mecàniques	<b>TOTAL EUROS PER U</b> <b>616,26 €</b> <i>sis-cents setze amb vint-i-sis Euros</i>
<b>PRESSUPOST PARCIAL Nº: 12 SENYALITZACIÓ I ELEMENTS ESPECIFICS D'ACCESSIBILITAT</b>				
12-2	PJ41-HA1S	U	Barra mural doble abatible per a bany adaptat, de 800 mm de llargària i 35 mm de d, de tub d'alumini recobert de niló, col·locat amb fixacions mecàniques	<b>TOTAL EUROS PER U</b> <b>373,93 €</b> <i>tres-cents setanta-tres amb noranta-tres Euros</i>
12-3	PP82-H9NN	U	Bloc de trucada amb tirador per a wc, amb led indicador de color vermell, sense bus de dades d'habitació, amb cordó de 2 metres de llargària amb empuyadura, amb placa frontal de color blanc i marc, muntat encastat en caixa de mecanismes universal	<b>TOTAL EUROS PER U</b> <b>49,15 €</b> <i>quaranta-nou amb quinze Euros</i>
12-4	PP82-H9NO	U	Bloc d'anulació-presència amb 1 polsador verd amb led indicador verd i amb bronxidador per a recepció acústica de trucades, apte per a funcionar en circuits na i nc, amb placa frontal de color blanc i marc, muntat encastat en caixa de mecanismes universal	<b>TOTAL EUROS PER U</b> <b>51,73 €</b> <i>cinquanta-u amb setanta-tres Euros</i>
<b>PRESSUPOST PARCIAL Nº: 13 SEGURETAT I SALUT</b>				
13-1	YIC010	UT	Casc de seguretat.	<b>TOTAL EUROS PER UT</b> <b>3,34 €</b> <i>tres amb trenta-quatre Euros</i>
13-2	YIM020	UT	Parell de guants d'ús general de lona i serratge.	

Nº	CODI	UT	DENOMINACIO	PREU
			<b>TOTAL EUROS PER UT</b>	<b>3,12 € tres amb dotze Euros</b>
13-3	YIP020	UT	Parell de botes de seguretat amb puntera metàl·lica.	
			<b>TOTAL EUROS PER UT</b>	<b>49,20 € quaranta-nou amb vint Euros</b>
13-4	P148B-EQEJ	U	Pantalons de treball de polièster i cotó, amb butxaques laterals	
			<b>TOTAL EUROS PER U</b>	<b>8,64 € vuit amb seixanta-quatre Euros</b>

**PRESSUPOST PARCIAL Nº: 14 GESTIO DE RESIDUS**

14-1	GRA010	U	<p>Transport de residus inertes de maons, teules i materials ceràmics, produïts en obres de construcció i/o demolició, amb contenidor de 7 m<sup>3</sup>, a abocador específic, instal·lació de tractament de residus de construcció i demolició externa a l'obra o centre de valorització o eliminació de residus. També servei de lliurament, lloguer i recollida en obra del contenidor.</p> <p>Inclou: càrrega a camió del contenidor. Transport de residus de construcció a l'abocador específic, instal·lació de tractament de residus de construcció i demolició externa a l'obra o centre de valorització o eliminació de residus.</p> <p>Criteri d'amidament de projecte: nombre d'unitats previstes, segons documentació gràfica de projecte.</p> <p>Criteri de mesura d'obra: es mesurarà el nombre d'unitats realment transportades segons especificacions de projecte.</p>	
			<b>TOTAL EUROS PER U</b>	<b>100,97 € cent amb noranta-set Euros</b>
14-2	GRB010	U	<p>Cànon d'abocament per lliurament de contenidor de 7 m<sup>3</sup> amb residus inertes de maons, teules i materials ceràmics, produïts a obres de construcció i/o demolició, en abocador específic, instal·lació de tractament de residus de construcció i demolició externa a l'obra o centre de valorització o eliminació de residus.</p> <p>Criteri de valoració econòmica: el preu no inclou el servei d'entrega, el lloguer, la recollida en obra del contenidor ni el transport.</p> <p>Inclou: nada.</p> <p>Criteri d'amidament de projecte: nombre d'unitats previstes, segons documentació gràfica de projecte.</p> <p>Criteri de mesura d'obra: es mesurarà el nombre d'unitats realment entregades segons especificacions de projecte.</p>	
			<b>TOTAL EUROS PER U</b>	<b>49,82 € quaranta-nou amb vuitanta-dos Euros</b>

## QUADRE DE PREUS Nº2



N°	CODI	UT	DENOMINACIO	DESCOMPOSICIÓ	TOTAL
<b>PRESSUPOST PARCIAL N°: 01 TREBALLS PREVIS</b>					
01-1	P2142-4RMNb	m2	Arrencada d'aplatat de fusta, amb mitjans manuals i càrrega manual de runa sobre camió o contenidor i transport a abocador autoritzat		
				Mà d'obra	6,63 €
				Mitjans auxiliars	0,10 €
				3 % Costos indirectes	0,20 €
				<b>TOTAL EUROS PER M2</b>	<b>6,93 €</b>
01-2	P2140-4RRMb	m2	Arrencada de full i bastiment de balconera amb mitjans manuals i càrrega manual sobre camió o contenidor, i transport a abocador autoritzat		
				Mà d'obra	24,55 €
				Mitjans auxiliars	0,37 €
				3 % Costos indirectes	0,75 €
				<b>TOTAL EUROS PER M2</b>	<b>25,67 €</b>
01-3	P21GS-4RV8	u	Desmuntatge d'acumulador elèctric de capacitat 100 a 200 l, accessoris i desconnexió de les xarxes de subministrament, amb mitjans manuals i aplec per a posterior aprofitament		
				Mà d'obra	50,84 €
				Mitjans auxiliars	0,76 €
				3 % Costos indirectes	1,55 €
				<b>TOTAL EUROS PER U</b>	<b>53,15 €</b>
01-4	P21GS-4RVE	u	Arrencada d'aigüera, suport, aixetes, sifó, desguassos i desconnexió de les xarxes de subministrament i d'evacuació, amb mitjans manuals i càrrega manual de runa sobre camió o contenidor, i transport a abocador autoritzat		
				Mà d'obra	15,84 €
				Mitjans auxiliars	0,24 €
				3 % Costos indirectes	0,48 €
				<b>TOTAL EUROS PER U</b>	<b>16,56 €</b>
01-5	P21GT-4RV5	m	Arrencada puntual de tubs i accessoris d'instal·lació de distribució d'aigua superficial a una alçada de 3m, amb mitjans manuals i càrrega manual sobre camió o contenidor, i transport a abocador autoritzat		
				Mà d'obra	5,65 €
				Mitjans auxiliars	0,08 €
				3 % Costos indirectes	0,17 €
				<b>TOTAL EUROS PER M</b>	<b>5,90 €</b>
01-6	P21GE-CUMR	u	Desmuntatge per a substitució d'unitat interior emissora o climatitzador, de 140 kw com a màxim, muntada superficialment o prèviament desencastada, amb mitjans manuals i mecànics i càrrega manual i mecànica sobre camió o contenidor		
				Mà d'obra	98,86 €
				Maquinària	54,35 €
				Mitjans auxiliars	1,48 €
				3 % Costos indirectes	4,64 €

N°	CODI	UT	DENOMINACIO	DESCOMPOSICIÓ	TOTAL
				<b>TOTAL EUROS PER U</b>	<b>159,33 €</b>
01-7	P21Q0- I3BOb	m	Arrencada d'element collat en parament, amb mitjans manuals i càrrega manual de runa sobre camió o contenidor,	Mà d'obra	4,42 €
				Mitjans auxiliars	0,07 €
				3 % Costos indirectes	0,13 €
				<b>TOTAL EUROS PER M</b>	<b>4,62 €</b>
<b>PRESSUPOST PARCIAL N°: 02 ENDERROC</b>					
02-1	P214O- 4RODb	m2	Enderroc de graó amb mitjans manuals i càrrega manual de runa sobre camió o contenidor	Mà d'obra	15,22 €
				Mitjans auxiliars	0,23 €
				3 % Costos indirectes	0,46 €
				<b>TOTAL EUROS PER M2</b>	<b>15,91 €</b>
02-2	P214T- 4RQC	m2	Enderroc de paredó de ceràmica fins a 10 cm de gruix, amb mitjans manuals i càrrega manual de runa sobre camió o contenidor	Mà d'obra	8,59 €
				Mitjans auxiliars	0,13 €
				3 % Costos indirectes	0,26 €
				<b>TOTAL EUROS PER M2</b>	<b>8,98 €</b>
02-3	P4M0- 12X54	u	Estintolament de paret d'obra ceràmica de 14 cm de gruix, amb un perfil d'acer per a estructures s275jr laminats en calent, amb una quantia de 103 kg/m, per a una càrrega total de 24 t/m, per a pas de 0,8 a 1,5 m d'amplària, col·locat sobre daus de recolzament de formigó per amar ha - 30 / b / 10 / xc1 amb una quantitat de ciment de 300 kg/m3 i relació aigua ciment =< 0.6, apuntalament per les dues bandes amb puntal tubular metàl·lic de <= 150 kn de càrrega màxima, enderroc amb mitjans manuals i càrrega manual de runa sobre camió o contenidor	Mà d'obra	501,19 €
				Maquinària	9,24 €
				Materials	289,04 €
				Mitjans auxiliars	11,49 €
				3 % Costos indirectes	24,33 €
				<b>TOTAL EUROS PER U</b>	<b>835,32 €</b>
02-4	P2146- KOWSb	m2	Demolició de paviment de pedra natural col·locats sobre base de formigó de fins a 10 cm de gruix, inclòs la demolició de la base, d'amplària fins a 2 m, amb compressor i càrrega sobre camió amb mitjans manuals, en entorn urbà sense dificultat de mobilitat, en voreres > 3 i <= 5 m d'amplària o calçada/plataforma única > 7 i <= 12 m d'amplària, sense afectació per serveis o elements de mobiliari urbà, en actuacions de fins a 1 1 m2	Mà d'obra	37,99 €
				Maquinària	3,94 €
				Mitjans auxiliars	0,57 €

## Quadre de Preus N°2

N°	CODI	UT	DENOMINACIO	DESCOMPOSICIÓ	TOTAL
				3 % Costos indirectes	1,28 €
				<b>TOTAL EUROS PER M2</b>	<b>43,78 €</b>
02-5	P2146-IE3Jb	m2	Demolició de paviment de terrazo col·locats sobre base de formigó de fins a 10 cm de gruix, inclòs la demolició de la base, d'amplària fins a 0,6 m, amb compressor i càrrega sobre camió amb mitjans manuals, en entorn urbà sense dificultat de mobilitat, en voreres > 3 i <= 5 m d'amplària o calçada/plataforma única > 7 i <= 12 m d'amplària, sense afectació per serveis o elements de mobiliari urbà, en actuacions de fins a 1 1 m2	Mà d'obra	49,93 €
				Maquinària	12,43 €
				Mitjans auxiliars	0,75 €
				3 % Costos indirectes	1,89 €
				<b>TOTAL EUROS PER M2</b>	<b>65,00 €</b>
02-6	P221D-DZ34	m3	Excavació de rasa per a pas d'instal·lacions fins a 1 m de fondària, en terreny compacte (spt 20-50), realitzada amb mitjans manuals i amb les terres deixades a la vora	Mà d'obra	84,08 €
				Mitjans auxiliars	1,26 €
				3 % Costos indirectes	2,56 €
				<b>TOTAL EUROS PER M3</b>	<b>87,90 €</b>
<b>PRESSUPOST PARCIAL N°: 03 ENVANS I PALETARIA</b>					
03-1	P45C7-L3F0	m2	Llosa de formigó armat, inclinada, de 20 cm de gruix amb muntatge i desmuntatge d'encofrat de lloses inclinades, a una alçària <= 3 m, amb tauler de fusta de pi folrat amb tauler fenòlic per a deixar el formigó vist, amb una quantia d'1,1 m2/m2, formigó per armar amb additiu hidròfug ha - 30 / f / 10 / xc4 amb una quantitat de ciment de 300 kg/m3 i relació aigua ciment =< 0,55, abocat amb bomba i armadura ap500 s d'acer en barres corrugades amb una quantia de 15 kg/m2	Mà d'obra	79,21 €
				Maquinària	3,38 €
				Materials	61,81 €
				Mitjans auxiliars	1,80 €
				3 % Costos indirectes	4,39 €
				<b>TOTAL EUROS PER M2</b>	<b>150,57 €</b>
03-2	P760-DPAF	m2	Membrana de densitat superficial 1,3 kg/m2 i gruix 1,1 mm, d'una làmina d'etilè propilè diè (epdm), col·locada no adherida	Mà d'obra	4,25 €
				Materials	8,37 €
				Mitjans auxiliars	0,06 €
				3 % Costos indirectes	0,38 €
				<b>TOTAL EUROS PER M2</b>	<b>13,06 €</b>
03-3	P6125-7BJ8	m2	Paret divisòria recolzada per a revestir de gruix 14 cm, de maó calat, de 290x140x100 mm, per a revestir, categoria i, hd, segons la norma une-en 771-1, col·locat amb morter per a ram de paleta industrialitzat m 7.5 (7,5 n/mm2) de designació (g) segons norma une-en 998-2		

## Quadre de Preus N°2

N°	CODI	UT	DENOMINACIO	DESCOMPOSICIÓ	TOTAL
				Mà d'obra	28,83 €
				Maquinària	0,34 €
				Materials	9,97 €
				Mitjans auxiliars	0,72 €
				3 % Costos indirectes	1,20 €
				<b>TOTAL EUROS PER M2</b>	<b>41,06 €</b>
03-4	P83EC-9677	m2	Extradossat de plaques de guix laminat format per estructura autoportant lliure normal n amb perfil·leria de planxa d'acer galvanitzat, amb un gruix total de l'extradossat de 100 mm, muntants cada 400 mm de 70 mm d'amplaria i canals de 70 mm d'amplaria, amb 2 plaques, una estàndard (a) en la cara interior de 15 mm de gruix i l'altre hidròfuga (h) de 15 mm de gruix, fixades mecànicament i aïllament amb plaques de placa llana roca p/aïllaments		
				Mà d'obra	15,13 €
				Materials	38,20 €
				Mitjans auxiliars	0,23 €
				3 % Costos indirectes	1,61 €
				<b>TOTAL EUROS PER M2</b>	<b>55,17 €</b>
03-5	P83EA-3Y8V	m2	Aplacat vertical amb placa de guix laminat d'hydròfuga (h) i gruix 12,5 mm, col·locada sobre perfil·leria d'acer galvanitzat amb fixacions mecàniques		
				Mà d'obra	8,59 €
				Materials	12,26 €
				Mitjans auxiliars	0,13 €
				3 % Costos indirectes	0,63 €
				<b>TOTAL EUROS PER M2</b>	<b>21,61 €</b>
03-6	RPG010D	PA	Partida alçada a justificar de repassos de guix al voltant de les obertures guarnit de guix de construcció b1 a bona vista, sobre parament vertical, de fins 3 m d'alçada, prèvia col·locació de malla antiàlcals amb canvis de material, amb cantoneres.		
				Mà d'obra	8,29 €
				Materials	1,40 €
				Mitjans auxiliars	0,19 €
				3 % Costos indirectes	0,30 €
				<b>TOTAL EUROS PER PA</b>	<b>10,18 €</b>
03-7	P822-3NX2	m2	Enrajolat de parament vertical interior a una alçada <= 3 m amb rajola de ceràmica premsada esmaltada mat, rajola de valència, de forma rectangular o quadrada, de 6 a 15 u peces/m2 grup biii (une-en 14411), preu alt, col·locades amb adhesiu cimentós tipus c1 temps obert ampliat (e) segons norma une-en 12004 i rejuntat amb beurada cg2 (une-en 13888)		
				Mà d'obra	13,54 €
				Materials	24,74 €
				Mitjans auxiliars	0,34 €
				3 % Costos indirectes	1,16 €

## Quadre de Preus N°2

N°	CODI	UT	DENOMINACIO	DESCOMPOSICIÓ	TOTAL
				<b>TOTAL EUROS PER M2</b>	<b>39,78 €</b>
03-8	P9C2-155DO	m2	Paviment de terratzo llis de microgra, de 40x40 cm, preu alt, per a ús interior industrial, col·locat a truc de maceta amb morter de ciment 1:6, amb junts de 1.5 a 2 u mm de gruix	Mà d'obra	13,58 €
				Maquinària	0,03 €
				Materials	25,95 €
				Mitjans auxiliars	0,21 €
				3 % Costos indirectes	1,19 €
				<b>TOTAL EUROS PER M2</b>	<b>40,96 €</b>
03-9	P9VH-HB4H	m2	Graons d'escales de lloses de pedra calcària sant vicenç de gra petit deixada de serra, de 5 cm de gruix, col·locada amb morter	Mà d'obra	42,23 €
				Maquinària	0,03 €
				Materials	98,52 €
				Mitjans auxiliars	0,64 €
				3 % Costos indirectes	4,24 €
				<b>TOTAL EUROS PER M2</b>	<b>145,65 €</b>
03-10	P9U0-6RZI	m	Col·locació de sòcol de rajola ceràmica amb adhesiu per a rajola ceràmica	Mà d'obra	4,25 €
				Materials	0,13 €
				Mitjans auxiliars	0,06 €
				3 % Costos indirectes	0,13 €
				<b>TOTAL EUROS PER M</b>	<b>4,57 €</b>
<b>PRESSUPOST PARCIAL N°: 04 INSTAL·LACIONS SANEJAMENT</b>					
04-1	PD19-49LR	m	Desguàs d'aparell sanitari amb tub de polipropilè de paret tricapa per a evacuació insonoritzada, segons norma une-en 1451-1, de dn 75 mm, classe de reacció al foc b-s1, d0 segons norma une-en 13501-1, junt elàstic, fins a baixant, caixa o clavegueró	Mà d'obra	15,64 €
				Materials	16,53 €
				Mitjans auxiliars	0,23 €
				3 % Costos indirectes	0,97 €
				<b>TOTAL EUROS PER M</b>	<b>33,37 €</b>
04-2	PD77-79HK	m	Clavegueró amb tub de polipropilè de paret tricapa per a sanejament sense pressió, de dn 160 mm i de sn 12 (12 kn/m2) de rigidesa anular, sobre llit de sorra de 15 cm de gruix i reblert amb sorra fins a 30 cm per sobre del tub, amb picó vibrant de combustible	Mà d'obra	18,95 €
				Maquinària	3,09 €

## Quadre de Preus N°2

N°	CODI	UT	DENOMINACIO	DESCOMPOSICIÓ	TOTAL
				Materials	47,85 €
				Mitjans auxiliars	0,28 €
				3 % Costos indirectes	2,11 €
				<b>TOTAL EUROS PER M</b>	<b>72,28 €</b>
04-3	PEMA-FGZL	u	Ventilador-extractor monofàsic per a 230 v de tensió, de 160 m3/h de cabal màxim d'aire, de pressió baixa i encastat		
				Mà d'obra	33,90 €
				Materials	62,97 €
				Mitjans auxiliars	0,85 €
				3 % Costos indirectes	2,93 €
				<b>TOTAL EUROS PER U</b>	<b>100,65 €</b>
04-4	PD1H-I6TZb	u	Xarxa interior de sanejament per a bany. Format per ramal d'evacuació d'aigües residuals De bany, format per pica rentamans, inodor i wc. Subministrament i col·locació de ramal col·lector interior soterrat o en trasdossat, format per tub de pvc llis sèrie b (une-en 1453), de diàmetres ø50, ø75 i ø110 mm segons aparell, amb pendents mínimes del 2% garantides, unions encolades amb adhesiu específic, inclosos colzes, tes, reduccions i peces especials necessàries. Inclou obertura i tancament de regates en solera existent de formigó (fins a 10 cm de gruix), llit de sorra i reomplert posterior.		
				Mà d'obra	235,36 €
				Materials	67,68 €
				3 % Costos indirectes	9,09 €
				<b>TOTAL EUROS PER U</b>	<b>312,13 €</b>
04-5	PD1H-I6TZbb	u	Xarxa interior de sanejament per a consulta. Format per ramal d'evacuació d'aigües residuals De pica rentamans. Subministrament i col·locació de ramal col·lector interior soterrat o en trasdossat, format per tub de pvc llis sèrie b (une-en 1453), de diàmetres ø50, ø75 i ø110 mm segons aparell, amb pendents mínimes del 2% garantides, unions encolades amb adhesiu específic, inclosos colzes, tes, reduccions i peces especials necessàries. Inclou obertura i tancament de regates en solera existent de formigó (fins a 10 cm de gruix), llit de sorra i reomplert posterior.		
				Mà d'obra	117,68 €
				Materials	28,40 €
				3 % Costos indirectes	4,38 €
				<b>TOTAL EUROS PER U</b>	<b>150,46 €</b>

**PRESSUPOST PARCIAL N°: 05 INSTAL·LACIONS AIGUA FREDA I CALENTA**

05-1	PJ02-LTG0	m	Escomesa per a instal·lació de lampisteria amb tub de coure semidur de 54 mm i 1,2 mm de gruix, pintat amb 1 capa d'imprimació fosfatant i 2 d'acabat, en caixó ceràmic soterrat enrasat amb el paviment, de 20x30 cm, de maó foradat senzill de 290x140x40 mm sobre solera de formigó per armar amb additiu hidròfug ha - 30 / b / 20 / xc3 amb una quantitat de ciment de 300 kg/m3 i relació aigua ciment =< 0.55, de gruix 10 cm, abocat des de camió, reblert i compactació dels espais buits entre els elements, no inclou l'obertura de la rasa ni la reposició del paviment		
				Mà d'obra	37,31 €

## Quadre de Preus N°2

N°	CODI	UT	DENOMINACIO	DESCOMPOSICIÓ	TOTAL
				Maquinària	0,01 €
				Materials	37,07 €
				Mitjans auxiliars	0,72 €
				3 % Costos indirectes	2,25 €
				<b>TOTAL EUROS PER M</b>	<b>77,37 €</b>
05-2	PJ03-623X	m	Substitució de tram de canonada amb tub de coure semidur de dn 22 mm i 1 mm de gruix, soldat per capil·laritat, amb grau de dificultat mitjà col·locat encastat		
				Mà d'obra	25,49 €
				Materials	7,52 €
				Mitjans auxiliars	0,38 €
				3 % Costos indirectes	1,00 €
				<b>TOTAL EUROS PER M</b>	<b>34,39 €</b>
05-4	PJ211-3E9D	u	Aixeta de pas, encastada, de llautó cromat, preu alt, amb sortida de 3/8 i entrada de 3/8		
				Mà d'obra	11,08 €
				Materials	42,13 €
				Mitjans auxiliars	0,17 €
				3 % Costos indirectes	1,60 €
				<b>TOTAL EUROS PER U</b>	<b>54,98 €</b>
05-5	PJA8-3HZRb	u	Instal·lació d'escalfador acumulador elèctric existent, per a col·locar en posició vertical, amb fixacions murals i connectat		
				Mà d'obra	56,49 €
				Mitjans auxiliars	1,41 €
				3 % Costos indirectes	1,74 €
				<b>TOTAL EUROS PER U</b>	<b>59,64 €</b>

## PRESSUPOST PARCIAL N°: 06 CLIMATITZACIO

06-1	PEGG-FKUQ	u	Equip de climatització d'expansió directa de tipus multisplit amb 2 unitats interiors, constituït per 1 unitat exterior d'expansió directa amb una potència frigorífica nominal de 6 kw i una potència calorífica nominal de 6,5 kw, amb uns coeficients d'eficiència energètica estacionals seer de 5.6 a 6.1 1 (a+) i scop de 4.6 a 5.1 1 (a++) segons reglamento (ue) 626/2011, alimentació elèctrica monofàsica de 230 v, motor tipus dc inverter i compressor tipus hermètic rotatiu, gas refrigerant r410a, nivell de potència acústica segons reglamento (ue) 206/2012, de preu alt, 1 unitat interior mural amb una potència frigorífica màxima de 2 kw i una potència calorífica màxima de 2,5 kw, alimentació elèctrica monofàsica de 230 v, motor dc inverter, gas refrigerant r410a, nivell de potència acústica segons reglamento (ue) 206/2012, de preu alt i 1 unitat interior mural amb una potència frigorífica màxima de 3,5 kw i una potència calorífica màxima de 4 kw, alimentació elèctrica monofàsica de 230 v, motor dc inverter, gas refrigerant r410a, nivell de potència acústica segons reglamento (ue) 206/2012, de preu alt		
				Mà d'obra	395,43 €
				Materials	1.910,38 €
				Mitjans auxiliars	5,92 €

Nº	CODI	UT	DENOMINACIO	DESCOMPOSICIÓ	TOTAL
				3 % Costos indirectes	69,35 €
				<b>TOTAL EUROS PER U</b>	<b>2.381,08 €</b>
<b>PRESSUPOST PARCIAL Nº: 07 INSTAL·LACIONS ELÈCTRIQUES</b>					
07-1	PG22-7BBOb	u	Caixa de mecanismes per a mobiliari, d'alumini, per a 6 mecanismes de tipus modular de 2 mòduls estrets, 2 port connexió ethernet, 1 port connexió telefònica i cablejat preses de corrent i dades. Inclou cablejat, accessoris d'acabat i de muntatge, fixada mecànicament,	Mà d'obra	29,45 €
				Materials	380,01 €
				Mitjans auxiliars	0,44 €
				3 % Costos indirectes	12,30 €
				<b>TOTAL EUROS PER U</b>	<b>422,20 €</b>
07-2	PG62-6NPM	u	Caixa de mecanismes per a centralització de funcions en lloc de treball, de material metàl·lic, de 2 columnes, amb capacitat per a 4 mecanismes moduls, muntat encastat	Mà d'obra	9,72 €
				Materials	34,44 €
				Mitjans auxiliars	0,15 €
				3 % Costos indirectes	1,33 €
				<b>TOTAL EUROS PER U</b>	<b>45,64 €</b>
07-3	PG62-6NOM	u	Caixa de mecanismes per a centralització de funcions en lloc de treball, de material plàstic, d'1 filera, amb capacitat per a 2 mecanismes moduls, muntat encastat	Mà d'obra	8,13 €
				Materials	1,60 €
				Mitjans auxiliars	0,12 €
				3 % Costos indirectes	0,30 €
				<b>TOTAL EUROS PER U</b>	<b>10,15 €</b>
07-4	PG63-895U	u	Caixa d'1 element, per a mecanisme universal, d'abs, de preu alt, muntada superficialment	Mà d'obra	8,13 €
				Materials	4,14 €
				Mitjans auxiliars	0,12 €
				3 % Costos indirectes	0,37 €
				<b>TOTAL EUROS PER U</b>	<b>12,76 €</b>
07-5	PG69-61UO	u	Presa de corrent bipolar amb presa de terra lateral de 16 a d'intensitat màxima, encastada, amb obertura de regata, col·locació de tub corrugat de pvc de dn 16 mm, conductor de coure de designació h07v-k unipolar d'1,5 mm2 de secció i caixa de derivació quadrada de 90x90 mm col·locada encastada	Mà d'obra	71,41 €
				Materials	17,41 €
				Mitjans auxiliars	1,07 €

## Quadre de Preus N°2

N°	CODI	UT	DENOMINACIO	DESCOMPOSICIÓ	TOTAL
				3 % Costos indirectes	2,70 €
				<b>TOTAL EUROS PER U</b>	<b>92,59 €</b>
07-6	PG6A-61UN	u	Interruptor de 10 a, encastat, amb obertura de regata, col·locació de tub corrugat de pvc de dn 16 mm, conductor de coure de designació h07v-k unipolar d'1,5 mm <sup>2</sup> de secció i caixa de derivació quadrada de 90x90 mm, col·locada encastada	Mà d'obra	71,41 €
				Materials	17,62 €
				Mitjans auxiliars	1,07 €
				3 % Costos indirectes	2,70 €
				<b>TOTAL EUROS PER U</b>	<b>92,80 €</b>
07-7	PGA2-6PWX	u	Avisador acústic, de tipus modular d'1 mòdul estret, so brunzent, de 230 v de tensió d'alimentació, amb tapa, preu alt, encastat, amb marc amb bastidor per a l'adaptació de mecanismes modulars a caixa rectangular d'1 mòdul de preu alt, amb tub flexible corrugat de pvc folrat exteriorment, caixa de derivació rectangular i conductor de coure de designació h07v-u	Mà d'obra	32,00 €
				Materials	24,22 €
				Mitjans auxiliars	0,47 €
				3 % Costos indirectes	1,70 €
				<b>TOTAL EUROS PER U</b>	<b>58,38 €</b>
07-8	PHT3-DOC9	u	Fotocontrol amb cos d'alumini fos i cèl·lula de sulfur de cadmi, de 2 a 150 lx de sensibilitat, de preu alt, per a 125 v de tensió i fixat a la paret	Mà d'obra	14,73 €
				Materials	45,95 €
				Mitjans auxiliars	0,22 €
				3 % Costos indirectes	1,83 €
				<b>TOTAL EUROS PER U</b>	<b>62,73 €</b>
07-9	PG6F-6O6B	u	Interruptor temporitzat de tipus universal, bipolar (2p), 16 a / 250 v, amb tapa frontal, temporització de <= 15 min, preu superior, encastat	Mà d'obra	8,38 €
				Materials	125,80 €
				Mitjans auxiliars	0,13 €
				3 % Costos indirectes	4,03 €
				<b>TOTAL EUROS PER U</b>	<b>138,34 €</b>
07-10	PG49-AJQO	u	Interruptor automàtic magnetotèrmic tipus iga de 40 a d'intensitat nominal, amb pia corba c, bipolar (2p) amb bobina d'emissió, de 6000 a de poder de tall segons une-n 60898, de 3 mòduls din de 18 mm d'amplària, muntat en perfil din	Mà d'obra	11,78 €
				Materials	48,45 €
				Mitjans auxiliars	0,18 €
				3 % Costos indirectes	1,81 €

## Quadre de Preus N°2

N°	CODI	UT	DENOMINACIO	DESCOMPOSICIÓ	TOTAL
				<b>TOTAL EUROS PER U</b>	<b>62,22 €</b>
07-11	PG4B-117VY	u	Interruptor diferencial de la classe ac, gamma terciari, de 40 a d'intensitat nominal, tetrapolar (4p), de sensibilitat 0,03 a, de desconexió fix instantani, amb botó de test incorporat i indicador mecànic de defecte, construït segons les especificacions de la norma une-en 61008-1, de 4 mòduls din de 18 mm d'amplària, muntat en perfil din	Mà d'obra	21,29 €
				Materials	175,86 €
				Mitjans auxiliars	0,32 €
				3 % Costos indirectes	5,92 €
				<b>TOTAL EUROS PER U</b>	<b>203,39 €</b>
07-12	PG4B-116P1	u	Interruptor diferencial de la classe ac, gamma terciari, de 25 a d'intensitat nominal, tetrapolar (4p), de sensibilitat 0,03 a, de desconexió fix instantani, amb botó de test incorporat i indicador mecànic de defecte, construït segons les especificacions de la norma une-en 61008-1, de 4 mòduls din de 18 mm d'amplària, muntat en perfil din	Mà d'obra	21,29 €
				Materials	169,20 €
				Mitjans auxiliars	0,32 €
				3 % Costos indirectes	5,72 €
				<b>TOTAL EUROS PER U</b>	<b>196,53 €</b>
07-13	PG47-ENKA	u	Interruptor automàtic magnetotèrmic de 10 a d'intensitat nominal, tipus pia corba b, bipolar (1p+n), de 6000 a de poder de tall segons une-en 60898, d'1 mòdul din de 18 mm d'amplària, muntat en perfil din	Mà d'obra	11,78 €
				Materials	31,37 €
				Mitjans auxiliars	0,18 €
				3 % Costos indirectes	1,30 €
				<b>TOTAL EUROS PER U</b>	<b>44,63 €</b>
07-14	PG4H-AJR1	u	Protector per a sobretensions permanents, bipolar (1p+n), d'1 mòdul din de 18 mm d'amplària, col·locat	Mà d'obra	14,95 €
				Materials	60,83 €
				Mitjans auxiliars	0,22 €
				3 % Costos indirectes	2,28 €
				<b>TOTAL EUROS PER U</b>	<b>78,28 €</b>
07-15	PG33-E6C1b	ut	Subministració i estesa de circuit d'il·luminació, preses per a cada zona amb cable h07v-k 2,5 mm <sup>2</sup> (fase + neutre + terra), sota tub corrugat flexible ø16 mm encastat en envà o cel ras. Inclou derivacions a caixes de connexió per a empalmaments, caixes de mecanismes encastades (sense mecanisme), identificació de circuits i proves de continuïtat.	Mà d'obra	235,56 €
				Materials	2,07 €

## Quadre de Preus Nº2

Nº	CODI	UT DENOMINACIO	DESCOMPOSICIÓ	TOTAL
			Mitjans auxiliars	3,53 €
			3 % Costos indirectes	7,23 €
			<b>TOTAL EUROS PER UT</b>	<b>248,39 €</b>
07-16	PG33-E6C1c	ut Subministrare i estesa de circuit de preses de dades / telecomunicacions (previsió) Estesa de tubs buits corrugats ø25 mm amb guia passacables des del rack/ptr fins a caixes encastades en recepció (x4), sala d'espera (x1) i consultes (x2 per consulta), per a futura instal·lació de xarxa de dades i telefonia per instal·lador especialitzat. Sense cablejat de dades.	Mà d'obra	238,36 €
			Materials	4,20 €
			Mitjans auxiliars	3,58 €
			3 % Costos indirectes	7,38 €
			<b>TOTAL EUROS PER UT</b>	<b>253,52 €</b>
07-17	PH57-B39W	u Llum d'emergència amb làmpada led, amb una vida útil de 100000 h, no permanent i estanca amb grau de protecció ip66, aïllament classe ii, amb un flux aproximat de 440 a 470 lm, 1 h d'autonomia, de forma rectangular amb difusor i cos de policarbonat, preu alt, col·locat superficial	Mà d'obra	8,84 €
			Materials	132,21 €
			Mitjans auxiliars	0,13 €
			3 % Costos indirectes	4,24 €
			<b>TOTAL EUROS PER U</b>	<b>145,42 €</b>
07-18	PH13-BZBXb	u Llumenera decorativa modular d'alumini, de 60x60 cm, de 200 lux i 3000k de color, protecció ip 44, regulable 1-10 v, muntada superficialment	Mà d'obra	17,67 €
			Materials	161,00 €
			Mitjans auxiliars	0,27 €
			3 % Costos indirectes	5,37 €
			<b>TOTAL EUROS PER U</b>	<b>184,31 €</b>
07-19	PH13-BZBXc	u Llumenera decorativa modular d'alumini, de 60x60 cm, de 500 lux i 3000k de color, protecció ip 44, regulable 1-10 v, muntada superficialment	Mà d'obra	17,67 €
			Materials	170,00 €
			Mitjans auxiliars	0,27 €
			3 % Costos indirectes	5,64 €
			<b>TOTAL EUROS PER U</b>	<b>193,58 €</b>
07-20	PH13-BZBXd	u Llumenera decorativa modular d'alumini, de 60x60 cm, de 750 lux i 3000k de color, protecció ip 44, regulable 1-10 v, muntada superficialment	Mà d'obra	17,67 €
			Materials	180,00 €

## Quadre de Preus N°2

N°	CODI	UT	DENOMINACIO	DESCOMPOSICIÓ	TOTAL
				Mitjans auxiliars	0,27 €
				3 % Costos indirectes	5,94 €
				<b>TOTAL EUROS PER U</b>	<b>203,88 €</b>
07-21	PH13-BZDA	u	Llumenera decorativa modular d'alumini, de 120x30 cm, de 34 w de potència de la llumenera, 3600 lm de flux lluminós, protecció ip 44, regulable 1-10 v, muntada superficialment		
				Mà d'obra	17,67 €
				Materials	194,06 €
				Mitjans auxiliars	0,27 €
				3 % Costos indirectes	6,36 €
				<b>TOTAL EUROS PER U</b>	<b>218,36 €</b>
<b>PRESSUPOST PARCIAL N°: 08 FUSTERIA EXTERIOR I SERRALLERIA</b>					
08-1	FCL060Db	Ut	Fe01 - balconera. Fusteria d'alumini per un forat total de 160x263cm, amb dues fulles practicables, lacat de color gris acabat granellat, per conformat de porta d'alumini, amb frontissa practicable d'obertura cap a l'exterior i barra d'emergència, estructura con vidrio de camara low-e 4-16-4 glassejat, marcs i tapetes de color gris lacat , premarco de 50 mm., con solape clipado 35 mm compostat : 2 portes, la primera de 100x210cm i la segona de 60x210cm i amb pany antipànci de 3 punts, sèrie mitja, i amb bastiment de base i una fulla superior fixe.		
				Mà d'obra	1.139,68 €
				Materials	388,16 €
				Mitjans auxiliars	30,56 €
				3 % Costos indirectes	46,75 €
				<b>TOTAL EUROS PER UT</b>	<b>1.605,15 €</b>
08-2	FCL060D	Ut	Fe04 - balconera. Fusteria d'alumini per un forat total de 280x210cm, amb una fulla practicable de 100cm d'amplada, lacat de color gris acabat granellat, per conformat de porta d'alumini, amb frontissa practicable d'obertura cap a l'exterior i barra d'emergència, estructura con vidrio de camara low-e 4-16-4 transp. De color gris lacat , premarco de 50 mm., con solape clipado 35 mm compostat : 1 puerta i dues fulles fixes amb pany antipànci de 3 punts, sèrie mitja, i amb bastiment de base.		
				Mà d'obra	1.669,99 €
				Materials	650,42 €
				Mitjans auxiliars	46,41 €
				3 % Costos indirectes	71,00 €
				<b>TOTAL EUROS PER UT</b>	<b>2.437,82 €</b>
08-3	P862-6YPL	m2	Revestiment de parament vertical amb làmina vinilica d'1 mm de gruix i 1750 g/m2 de massa superficial, col·locat adherit sobre vidre		
				Mà d'obra	7,00 €
				Materials	15,82 €
				Mitjans auxiliars	0,11 €
				3 % Costos indirectes	0,69 €
				<b>TOTAL EUROS PER M2</b>	<b>23,62 €</b>

N°	CODI	UT DENOMINACIO	DESCOMPOSICIÓ	TOTAL
<b>PRESSUPOST PARCIAL N°: 09 FUSTERIA INTERIOR</b>				
09-3	PA22-5QF6b	ut	Conjunt de dues portes abatibles per a forat de 140x210cm, compostat per porta interior de fusta de fulla de 100cm d'amplada, pintada de color blanc,i porta lateral de fusta amb vidre laminat 4+4 glassejat.. Dues fulles batents, inclou tapajunts, maneta tipus 1987 /600ch ocariz o similar, amb porta de fulles batents de fusta d'una llum de bastiment aproximada de 70x200 cm, amb bastiment per a envà, fulla batent i tapajunts de fusta. Perfil perimetral d'estanqueitat i mecanisme de guillotina escamotejable automàtica	
			Mà d'obra	82,67 €
			Materials	438,21 €
			Mitjans auxiliars	1,49 €
			3 % Costos indirectes	15,67 €
			<b>TOTAL EUROS PER UT</b>	<b>538,04 €</b>
09-4	PA22-5QF6c	ut	Porta interior de fusta de pas 80x210cm, per envà de 10cm pintada, amb porta de fulles batents de fusta d'una llum de bastiment aproximada de 70x200 cm, amb bastiment per a envà de 10cm, fulla batent i tapajunts de fusta, maneta tipus 1987 /600ch ocariz o similar.	
			Mà d'obra	66,06 €
			Materials	227,86 €
			Mitjans auxiliars	1,24 €
			3 % Costos indirectes	8,85 €
			<b>TOTAL EUROS PER UT</b>	<b>304,01 €</b>
09-5	PA22-5QF6d	ut	Porta interior de fusta de pas 80x210cm, per envà de 10cm pintada,fusta pintada de color blanc, amb bastiment per a envà de 30cm, fulla batent i tapajunts de fusta, maneta tipus 1987 /600ch ocariz o similar. Inclou tots els elements necessaris per el seu funcionament	
			Mà d'obra	72,84 €
			Materials	243,89 €
			Mitjans auxiliars	1,31 €
			3 % Costos indirectes	9,54 €
			<b>TOTAL EUROS PER UT</b>	<b>327,58 €</b>
09-6	PA22-5QF6e	ut	Porta interior de fusta de pas 90x210cm, per envà de 10cm pintada,fusta pintada de color blanc, amb bastiment per a envà de 10cm, fulla batent i tapajunts de fusta, maneta tipus 1987 /600ch ocariz o similar, amb 2 barres centrals de 40cm i 35mm de diàmetre d'alumini per tirador adaptat . Inclou tots els elements necessaris per el seu funcionament	
			Mà d'obra	65,23 €
			Materials	399,37 €
			Mitjans auxiliars	1,12 €
			3 % Costos indirectes	13,97 €
			<b>TOTAL EUROS PER UT</b>	<b>479,69 €</b>
09-7	PA22-5QF6eb	ut	Porta interior de fusta de pas 90x210cm, per envà de 10cm pintada,fusta pintada de color blanc, amb bastiment per a envà de 10cm, fulla batent i tapajunts de fusta, maneta tipus 1987 /600ch ocariz o similar, amb 2 barres centrals de 40cm i 35mm de diàmetre d'alumini per tirador adaptat . Inclou tots els elements necessaris per el seu funcionament	

## Quadre de Preus N°2

N°	CODI	UT	DENOMINACIO	DESCOMPOSICIÓ	TOTAL
				Mà d'obra	46,24 €
				Materials	215,67 €
				Mitjans auxiliars	0,64 €
				3 % Costos indirectes	7,88 €
				<b>TOTAL EUROS PER UT</b>	<b>270,43 €</b>
09-9	PB92-H8NS	u	Placa de senyalització interior de planxa de metacrilat transparent, amb caràcters alfanumèrics i/o pictogrames, de 20 x 20 cm, amb suport, fixada mecànicament		
				Mà d'obra	8,48 €
				Materials	27,01 €
				Mitjans auxiliars	0,13 €
				3 % Costos indirectes	1,07 €
				<b>TOTAL EUROS PER U</b>	<b>36,69 €</b>
09-10	PQ52-656E	u	Taulell de fusta de 60 mm de gruix, 200 cm de llargària i 60 cm d'amplària com a màxim, acabat efecte fusta, per a col·locació de lavabo encastat, amb cantells de fusta i reforços interiors, preu mitjà, col·locat suspès		
				Mà d'obra	51,00 €
				Materials	526,71 €
				Mitjans auxiliars	0,77 €
				3 % Costos indirectes	17,35 €
				<b>TOTAL EUROS PER U</b>	<b>595,83 €</b>
09-11	PQZ4-HALTb	u	Canviador de nadons mural abatible per a ús públic Subministrament i instal·lació de canviador de nadons mural abatible, de polietilè d'alta densitat (pead) o abs d'alta resistència, de color blanc o gris, per a ús intensiu en equipament públic, amb les característiques mínimes següents: Dimensions en posició oberta: = 82x54 cm, amb vora perimetral de contenció d'alçada mínima 5 cm Càrrega màxima admissible: = 135 kg Alçada de col·locació: superfície de treball a 80-85 cm del terra en posició horitzontal, accessible des de cadira de rodes Mecanisme d'abatiment suau amb pistó hidràulic o molla de retorn compensada Superfície llisa, impermeable, antilliscant i fàcilment desinfectable, sense arestes vives Cinturó de seguretat per a nadó integrat (o punt d'ancoratge) Capacitat de càrrega del suport mural: = 150 kg, ancorat a parament resistent (obra, estructura o perfil metàl·lic intermedi si el parament no és portant) Paper protector de rotle opcional (previsió d'allotjament de dispensador) Compliment de la norma en 12221 per a canviadors de nadons d'ús comercial/públic La instal·lació inclou: replanteig, fixació a parament mitjançant tacs químics o mecànics homologats (mínim 4 punts d'ancoratge), nivelació, proves de càrrega i entrega d'instruccions de manteniment. Si el parament receptor és de pladur o envà no portant, inclou subestructura metàl·lica d'acer galvanitzat ancorada a elements resistents per garantir la fixació segura.		
				Mà d'obra	28,33 €
				Materials	373,19 €
				Mitjans auxiliars	0,71 €
				3 % Costos indirectes	12,07 €

## Quadre de Preus N°2

N°	CODI	UT	DENOMINACIO	DESCOMPOSICIÓ	TOTAL
				<b>TOTAL EUROS PER U</b>	<b>414,30 €</b>
09-12	PC16-IZS2	m2	Mirall de vidre laminar de seguretat incolora 4+4, amb cantells polits i bisellats col·locat fixat mecànicament sobre el parament	Mà d'obra	29,79 €
				Materials	65,30 €
				Mitjans auxiliars	0,74 €
				3 % Costos indirectes	2,87 €
				<b>TOTAL EUROS PER M2</b>	<b>98,70 €</b>
09-13	PA22-5QF6f	m2	Subministrament i col·locació de porta corredera per un pas lliure de 100×210 cm, de tauler mdf de 30 mm de gruix, pintat de color blanc amb imprimació prèvia i dues capes d'acabat en laca sintètica satinada. Inclou bastiment de fusta de pi per a envà de 10 cm, guia superior d'acer galvanitzat encastada al sostre o al forjat amb carret de rodament silencios i tope final de recorregut, perfil cobretapajunts a ambdues cares, tirador lineal de 200 mm d'alumini anoditzat muntat a les dues cares de la fulla, i tots els accessoris i fixacions necessaris per al seu correcte funcionament	Mà d'obra	107,99 €
				Materials	361,23 €
				Mitjans auxiliars	1,79 €
				3 % Costos indirectes	14,13 €
				<b>TOTAL EUROS PER M2</b>	<b>485,14 €</b>

**PRESSUPOST PARCIAL N°: 10 PINTURA**

10-1	P89I-J0NC	m2	Pintat de parament horitzontal de guix, amb pintura plàstica, amb certificat eco label, amb una capa segelladora i dues d'acabat	Mà d'obra	4,07 €
				Materials	3,51 €
				Mitjans auxiliars	0,06 €
				3 % Costos indirectes	0,23 €
				<b>TOTAL EUROS PER M2</b>	<b>7,87 €</b>
10-2	P89I-4V8W	m2	Pintat de parament vertical de guix amb pintura amb baix contingut de disolvents, plàstica per a interiors, de color, amb una capa d'imprimació específica i dues capes d'acabat	Mà d'obra	3,20 €
				Materials	4,78 €
				Mitjans auxiliars	0,05 €
				3 % Costos indirectes	0,24 €
				<b>TOTAL EUROS PER M2</b>	<b>8,27 €</b>

**PRESSUPOST PARCIAL N°: 11 SANITARIS I GRIFERIA**

11-1	PJ117-3BQIb	u	Pica rentamans suspesa per a pmr Subministrament i instal·lació de lavabo suspès de porcellana vitrificada de color blanc, de dimensions mínimes 60×55 cm, sense pedestal, apte per a persona en cadira de rodes (amb espai lliure inferior =70 cm), inclòs sífo botella ø40 mm de pvc flexible (accessible), connexió al ramal d'evacuació ø50 mm, ancoratge a parament amb suports ocults homologats per a càrregues de servei, i proves d'estanquitat.		
------	-------------	---	--	--	--

## Quadre de Preus N°2

N°	CODI	UT	DENOMINACIO	DESCOMPOSICIÓ	TOTAL
				Mà d'obra	14,77 €
				Materials	155,08 €
				Mitjans auxiliars	0,37 €
				3 % Costos indirectes	5,11 €
				<b>TOTAL EUROS PER U</b>	<b>175,33 €</b>
11-3	PJ11C-3CY9b	u	Wc de porcellana vitrificada per a pmr Subministrament i instal·lació de tassa de wc suspesa o de terra (segons projecte), de porcellana vitrificada de color blanc, apte per a persones amb mobilitat reduïda, amb sortida horitzontal ø110 mm, cisterna de doble descàrrega encastada o mural (3/6 l), seient i tapa de caiguda amortida. Inclou brides de fixació, connexió al ramal ø110 mm amb maneguet flexible, junta de goma estanca, ancoratge a parament i proves d'estanquitat.	Mà d'obra	67,78 €
				Materials	404,72 €
				Mitjans auxiliars	1,69 €
				3 % Costos indirectes	14,23 €
				<b>TOTAL EUROS PER U</b>	<b>488,42 €</b>
11-4	PJ215-3CS2	u	Aixeta de regulació per a inodor amb cisterna incorporada, mural, muntada superficialment, amb tub d'enllaç incorporat, de llautó cromat, preu alt, amb entrada de 1/2"	Mà d'obra	9,27 €
				Materials	14,89 €
				Mitjans auxiliars	0,14 €
				3 % Costos indirectes	0,73 €
				<b>TOTAL EUROS PER U</b>	<b>25,03 €</b>
11-5	PJ214-6P1R	u	Aixeta amb accionador infraroig per a lavabo de classe senzilla, mural, d'acer inoxidable, preu alt, amb dues entrades de 1/2" i alimentació per transformador, encastat	Mà d'obra	22,19 €
				Materials	328,75 €
				Mitjans auxiliars	0,33 €
				3 % Costos indirectes	10,54 €
				<b>TOTAL EUROS PER U</b>	<b>361,81 €</b>
11-6	PJ214-6P1X	u	Aixeta amb accionador infraroig per a lavabo de classe mescladora, sobre taulell o aparell sanitari, de llautó cromat, preu alt, amb dues entrades de maniguets i alimentació per bateries, muntat superficialment	Mà d'obra	22,19 €
				Materials	319,11 €
				Mitjans auxiliars	0,33 €
				3 % Costos indirectes	10,25 €
				<b>TOTAL EUROS PER U</b>	<b>351,88 €</b>

N°	CODI	UT	DENOMINACIO	DESCOMPOSICIÓ	TOTAL
11-7	PJ117-3BTD	u	Lavabo per a encastar de porcellana esmaltada, senzill, d'amplària 53 a 75 cm, de color blanc i preu alt, encastat a taulell		
				Mà d'obra	14,77 €
				Materials	124,03 €
				Mitjans auxiliars	0,37 €
				3 % Costos indirectes	4,18 €
				<b>TOTAL EUROS PER U</b>	<b>143,35 €</b>
11-8	PJ11G-VKH9	u	Cisterna encastada per a inodor, amb estructura de suport per anar davant de paret d'obra de fàbrica, amb una alçària aproximada de 0,8 m i amplària de 0,35 a 0,45 m, per a una descàrrega de 3/6 l, accionament manual amb acabat blanc, col·locat amb fixacions mecàniques		
				Mà d'obra	16,60 €
				Materials	581,29 €
				Mitjans auxiliars	0,42 €
				3 % Costos indirectes	17,95 €
				<b>TOTAL EUROS PER U</b>	<b>616,26 €</b>
<b>PRESSUPOST PARCIAL N°: 12 SENYALITZACIÓ I ELEMENTS ESPECIFICS D'ACCESSIBILITAT</b>					
12-2	PJ41-HA1S	u	Barra mural doble abatible per a bany adaptat, de 800 mm de llargària i 35 mm de d, de tub d'alumini recobert de niló, col·locat amb fixacions mecàniques		
				Mà d'obra	29,42 €
				Materials	333,18 €
				Mitjans auxiliars	0,44 €
				3 % Costos indirectes	10,89 €
				<b>TOTAL EUROS PER U</b>	<b>373,93 €</b>
12-3	PP82-H9NN	u	Bloc de trucada amb tirador per a wc, amb led indicador de color vermell, sense bus de dades d'habitació, amb cordó de 2 metres de llargària amb empuyadura, amb placa frontal de color blanc i marc, muntat encastat en caixa de mecanismes universal		
				Mà d'obra	14,78 €
				Materials	32,72 €
				Mitjans auxiliars	0,22 €
				3 % Costos indirectes	1,43 €
				<b>TOTAL EUROS PER U</b>	<b>49,15 €</b>
12-4	PP82-H9NO	u	Bloc d'anulació-presència amb 1 polsador verd amb led indicador verd i amb bronxidador per a recepció acústica de trucades, apte per a funcionar en circuits na i nc, amb placa frontal de color blanc i marc, muntat encastat en caixa de mecanismes universal		
				Mà d'obra	14,78 €
				Materials	35,22 €
				Mitjans auxiliars	0,22 €
				3 % Costos indirectes	1,51 €

N°	CODI	UT	DENOMINACIO	DESCOMPOSICIÓ	TOTAL
				<b>TOTAL EUROS PER U</b>	<b>51,73 €</b>
<b>PRESSUPOST PARCIAL N°: 13 SEGURETAT I SALUT</b>					
13-1	YIC010	Ut	Casc de seguretat.		
				Materials	3,18 €
				Mitjans auxiliars	0,06 €
				3 % Costos indirectes	0,10 €
				<b>TOTAL EUROS PER UT</b>	<b>3,34 €</b>
13-2	YIM020	Ut	Parell de guants d'ús general de lona i serratge.		
				Materials	2,97 €
				Mitjans auxiliars	0,06 €
				3 % Costos indirectes	0,09 €
				<b>TOTAL EUROS PER UT</b>	<b>3,12 €</b>
13-3	YIP020	Ut	Parell de botes de seguretat amb puntera metàl·lica.		
				Materials	46,83 €
				Mitjans auxiliars	0,94 €
				3 % Costos indirectes	1,43 €
				<b>TOTAL EUROS PER UT</b>	<b>49,20 €</b>
13-4	P148B-EQEJ	u	Pantalons de treball de polièster i cotó, amb butxaques laterals		
				Materials	8,39 €
				3 % Costos indirectes	0,25 €
				<b>TOTAL EUROS PER U</b>	<b>8,64 €</b>
<b>PRESSUPOST PARCIAL N°: 14 GESTIO DE RESIDUS</b>					
14-1	GRA010	U	Transport de residus inerts de maons, teules i materials ceràmics, produïts en obres de construcció i/o demolició, amb contenidor de 7 m <sup>3</sup> , a abocador específic, instal·lació de tractament de residus de construcció i demolició externa a l'obra o centre de valorització o eliminació de residus. També servei de lliurament, lloguer i recollida en obra del contenidor. Inclou: càrrega a camió del contenidor. Transport de residus de construcció a l'abocador específic, instal·lació de tractament de residus de construcció i demolició externa a l'obra o centre de valorització o eliminació de residus. Criteri d'amidament de projecte: nombre d'unitats previstes, segons documentació gràfica de projecte. Criteri de mesura d'obra: es mesurarà el nombre d'unitats realment transportades segons especificacions de projecte.		
				Maquinària	96,11 €
				Mitjans auxiliars	1,92 €
				3 % Costos indirectes	2,94 €
				<b>TOTAL EUROS PER U</b>	<b>100,97 €</b>

## Quadre de Preus N°2

N°	CODI	UT	DENOMINACIO	DESCOMPOSICIÓ	TOTAL
14-2	GRB010	U	<p>Cànon d'abocament per lliurament de contenidor de 7 m<sup>3</sup> amb residus inerts de maons, teules i materials ceràmics, produïts a obres de construcció i/o demolició, en abocador específic, instal·lació de tractament de residus de construcció i demolició externa a l'obra o centre de valorització o eliminació de residus.</p> <p>Criteri de valoració econòmica: el preu no inclou el servei d'entrega, el lloguer, la recollida en obra del contenidor ni el transport.</p> <p>Inclou: nada.</p> <p>Criteri d'amidament de projecte: nombre d'unitats previstes, segons documentació gràfica de projecte.</p> <p>Criteri de mesura d'obra: es mesurarà el nombre d'unitats realment entregades segons especificacions de projecte.</p>		
				Maquinària	47,42 €
				Mitjans auxiliars	0,95 €
				3 % Costos indirectes	1,45 €
				<b>TOTAL EUROS PER U</b>	<b>49,82 €</b>

## **PRESSUPOSTOS PARCIAIS**



## Pressupostos Parcial

Nº	CODI	UT	DENOMINACIO	AMIDAMENT	PREU	TOTAL
<b>PRESSUPOST PARCIAL Nº: 01 TREBALLS PREVIS</b>						
01-1	P2142-4RMNb	M2	Arrencada d'aplatat de fusta, amb mitjans manuals i càrrega manual de runa sobre camió o contenidor i transport a abocador autoritzat			
				<b>Total :</b>	<b>39,200</b>	<b>6,93 €</b>
						<b>271,66 €</b>
01-2	P2140-4RRMb	M2	Arrencada de full i bastiment de balconera amb mitjans manuals i càrrega manual sobre camió o contenidor, i transport a abocador autoritzat			
				<b>Total :</b>	<b>32,740</b>	<b>25,67 €</b>
						<b>840,44 €</b>
01-3	P21GS-4RV8	U	Desmuntatge d'acumulador elèctric de capacitat 100 a 200 l, accessoris i desconnexió de les xarxes de subministrament, amb mitjans manuals i aplec per a posterior aprofitament			
				<b>Total :</b>	<b>2,000</b>	<b>53,15 €</b>
						<b>106,30 €</b>
01-4	P21GS-4RVE	U	Arrencada d'aigüera, suport, aixetes, sífó, desguassos i desconnexió de les xarxes de subministrament i d'evacuació, amb mitjans manuals i càrrega manual de runa sobre camió o contenidor, i transport a abocador autoritzat			
				<b>Total :</b>	<b>2,000</b>	<b>16,56 €</b>
						<b>33,12 €</b>
01-5	P21GT-4RV5	M	Arrencada puntual de tubs i accessoris d'instal·lació de distribució d'aigua superficial a una alçada de 3m, amb mitjans manuals i càrrega manual sobre camió o contenidor, i transport a abocador autoritzat			
				<b>Total :</b>	<b>10,000</b>	<b>5,90 €</b>
						<b>59,00 €</b>
01-6	P21GE-CUMR	U	Desmuntatge per a substitució d'unitat interior emissora o climatitzador, de 140 kw com a màxim, muntada superficialment o prèviament desencastada, amb mitjans manuals i mecànics i càrrega manual i mecànica sobre camió o contenidor			
				<b>Total :</b>	<b>1,000</b>	<b>159,33 €</b>
						<b>159,33 €</b>
01-7	P21Q0-I3BOb	M	Arrencada d'element collat en parament, amb mitjans manuals i càrrega manual de runa sobre camió o contenidor,			
				<b>Total :</b>	<b>7,000</b>	<b>4,62 €</b>
						<b>32,34 €</b>
<b>TOTAL PRESSUPOST PARCIAL : 01 TREBALLS PREVIS</b>						<b>1.502,19 €</b>

## Pressupostos Parcial

Nº	CODI	UT	DENOMINACIO	AMIDAMENT	PREU	TOTAL
<b>PRESSUPOST PARCIAL Nº: 02 ENDERROC</b>						
02-1	P2140-4RODb	M2	Enderroc de graó amb mitjans manuals i càrrega manual de runa sobre camió o contenidor			
				<b>Total :</b>	<b>10,800</b>	<b>15,91 €</b>
						<b>171,83 €</b>
02-2	P214T-4RQC	M2	Enderroc de paredó de ceràmica fins a 10 cm de gruix, amb mitjans manuals i càrrega manual de runa sobre camió o contenidor			
				<b>Total :</b>	<b>16,800</b>	<b>8,98 €</b>
						<b>150,86 €</b>
02-3	P4M0-12X54	U	Estintolament de paret d'obra ceràmica de 14 cm de gruix, amb un perfil d'acer per a estructures s275jr laminats en calent, amb una quantia de 103 kg/m, per a una càrrega total de 24 t/m, per a pas de 0,8 a 1,5 m d'amplària, col·locat sobre daus de recolzament de formigó per armar ha - 30 / b / 10 / xc1 amb una quantitat de ciment de 300 kg/m3 i relació aigua ciment =< 0.6, apuntalament per les dues bandes amb puntal tubular metàl·lic de <= 150 kn de càrrega màxima, enderroc amb mitjans manuals i càrrega manual de runa sobre camió o contenidor			
				<b>Total :</b>	<b>3,000</b>	<b>835,32 €</b>
						<b>2.505,96 €</b>
02-4	P2146-K0WSb	M2	Demolició de paviment de pedra natural col·locats sobre base de formigó de fins a 10 cm de gruix, inclòs la demolició de la base, d'amplària fins a 2 m, amb compressor i càrrega sobre camió amb mitjans manuals, en entorn urbà sense dificultat de mobilitat, en voreres > 3 i <= 5 m d'amplària o calçada/plataforma única > 7 i <= 12 m d'amplària, sense afectació per serveis o elements de mobiliari urbà, en actuacions de fins a 1 1 m2			
				<b>Total :</b>	<b>20,700</b>	<b>43,78 €</b>
						<b>906,25 €</b>
02-5	P2146-IE3Jb	M2	Demolició de paviment de terrazo col·locats sobre base de formigó de fins a 10 cm de gruix, inclòs la demolició de la base, d'amplària fins a 0,6 m, amb compressor i càrrega sobre camió amb mitjans manuals, en entorn urbà sense dificultat de mobilitat, en voreres > 3 i <= 5 m d'amplària o calçada/plataforma única > 7 i <= 12 m d'amplària, sense afectació per serveis o elements de mobiliari urbà, en actuacions de fins a 1 1 m2			
				<b>Total :</b>	<b>7,400</b>	<b>65,00 €</b>
						<b>481,00 €</b>
02-6	P221D-DZ34	M3	Excavació de rasa per a pas d'instal·lacions fins a 1 m de fondària, en terreny compacte (spt 20-50), realitzada amb mitjans manuals i amb les terres deixades a la vora			
				<b>Total :</b>	<b>2,960</b>	<b>87,90 €</b>
						<b>260,18 €</b>
<b>TOTAL PRESSUPOST PARCIAL : 02 ENDERROC</b>						<b>4.476,08 €</b>

## Pressupostos Parcial

Nº	CODI	UT	DENOMINACIO	AMIDAMENT	PREU	TOTAL
<b>PRESSUPOST PARCIAL Nº: 03 ENVANS I PALETARIA</b>						
03-1	P45C7-L3F0	M2	Llosa de formigó armat, inclinada, de 20 cm de gruix amb muntatge i desmuntatge d'encofrat de lloses inclinades, a una alçària <= 3 m, amb tauler de fusta de pi folrat amb tauler fenòlic per a deixar el formigó vist, amb una quantia d'1,1 m2/m2, formigó per armar amb additiu hidròfug ha - 30 / f / 10 / xc4 amb una quantitat de ciment de 300 kg/m3 i relació aigua ciment =< 0,55, abocat amb bomba i armadura ap500 s d'acer en barres corrugades amb una quantia de 15 kg/m2			
			<b>Total :</b>	<b>5,280</b>	<b>150,57 €</b>	<b>795,01 €</b>
03-2	P760-DPAF	M2	Membrana de densitat superficial 1,3 kg/m2 i gruix 1,1 mm, d'una làmina d'etilè propilè diè (epdm), col·locada no adherida			
			<b>Total :</b>	<b>17,220</b>	<b>13,06 €</b>	<b>224,89 €</b>
03-3	P6125-7BJ8	M2	Paret divisòria recolzada per a revestir de gruix 14 cm, de maó calat, de 290x140x100 mm, per a revestir, categoria i, hd, segons la norma une-en 771-1, col·locat amb morter per a ram de paleta industrialitzat m 7.5 (7,5 n/mm2) de designació (g) segons norma une-en 998-2			
			<b>Total :</b>	<b>72,234</b>	<b>41,06 €</b>	<b>2.965,93 €</b>
03-4	P83EC-9677	M2	Extradossat de plaques de guix laminat format per estructura autoportant lliure normal n amb perfil·leria de planxa d'acer galvanitzat, amb un gruix total de l'extradossat de 100 mm, muntants cada 400 mm de 70 mm d'amplària i canals de 70 mm d'amplària, amb 2 plaques, una estàndard (a) en la cara interior de 15 mm de gruix i l'altre hidròfuga (h) de 15 mm de gruix, fixades mecànicament i aïllament amb plaques de placa llana roca p/aïllaments			
			<b>Total :</b>	<b>168,334</b>	<b>55,17 €</b>	<b>9.286,99 €</b>
03-5	P83EA-3Y8V	M2	Aplacat vertical amb placa de guix laminat d'hydròfuga (h) i gruix 12,5 mm, col·locada sobre perfil·leria d'acer galvanitzat amb fixacions mecàniques			
			<b>Total :</b>	<b>49,034</b>	<b>21,61 €</b>	<b>1.059,62 €</b>
03-6	RPG010D	PA	Partida alçada a justificar de repassos de guix al voltant de les obertures guarnit de guix de construcció b1 a bona vista, sobre parament vertical, de fins 3 m d'alçària, prèvia col·locació de malla antiàlcals amb canvis de material, amb cantoneres.			
			<b>Total :</b>	<b>31,232</b>	<b>10,18 €</b>	<b>317,94 €</b>
03-7	P822-3NX2	M2	Enrajolat de parament vertical interior a una alçària <= 3 m amb rajola de ceràmica premsada esmaltada mat, rajola de valència, de forma rectangular o quadrada, de 6 a 15 u peces/m2 grup biii (une-en 14411), preu alt, col·locades amb adhesiu cimentós tipus c1 temps obert ampliat (e) segons norma une-en 12004 i rejuntat amb beurada cg2 (une-en 13888)			
			<b>Total :</b>	<b>15,000</b>	<b>39,78 €</b>	<b>596,70 €</b>
03-8	P9C2-155DO	M2	Paviment de terratzo llis de microgra, de 40x40 cm, preu alt, per a ús interior industrial, col·locat a truc de maceta amb morter de ciment 1:6, amb junts de 1.5 a 2 u mm de gruix			
			<b>Total :</b>	<b>20,600</b>	<b>40,96 €</b>	<b>843,78 €</b>
03-9	P9VH-HB4H	M2	Graons d'escal·les de lloses de pedra calcària sant vicenç de gra petit deixada de serra, de 5 cm de gruix, col·locada amb morter			
			<b>Total :</b>	<b>9,360</b>	<b>145,65 €</b>	<b>1.363,28 €</b>
03-10	P9U0-6RZI	M	Col·locació de sòcol de rajola ceràmica amb adhesiu per a rajola ceràmica			
			<b>Total :</b>	<b>89,520</b>	<b>4,57 €</b>	<b>409,11 €</b>
<b>TOTAL PRESSUPOST PARCIAL : 03 ENVANS I PALETARIA</b>						<b>17.863,25 €</b>

## Pressupostos Parcial

Nº	CODI	UT	DENOMINACIO	AMIDAMENT	PREU	TOTAL
<b>PRESSUPOST PARCIAL Nº: 04 INSTAL·LACIONS SANEJAMENT</b>						
04-1	PD19-49LR	M	Desguàs d'aparell sanitari amb tub de polipropilè de paret tricapa per a evacuació insonoritzada, segons norma une-en 1451-1, de dn 75 mm, classe de reacció al foc b-s1, d0 segons norma une-en 13501-1, junt elàstic, fins a baixant, caixa o clavegueró			
				<b>Total :</b>	<b>7,000</b>	<b>33,37 €</b>
						<b>233,59 €</b>
04-2	PD77-79HK	M	Clavegueró amb tub de polipropilè de paret tricapa per a sanejament sense pressió, de dn 160 mm i de sn 12 (12 kn/m2) de rigidesa anular, sobre llit de sorra de 15 cm de gruix i reblert amb sorra fins a 30 cm per sobre del tub, amb picó vibrant de combustible			
				<b>Total :</b>	<b>16,000</b>	<b>72,28 €</b>
						<b>1.156,48 €</b>
04-3	PEMA-FGZL	U	Ventilador-extractor monofàsic per a 230 v de tensió, de 160 m3/h de cabal màxim d'aire, de pressió baixa i encastat			
				<b>Total :</b>	<b>1,000</b>	<b>100,65 €</b>
						<b>100,65 €</b>
04-4	PD1H-I6TZb	U	Xarxa interior de sanejament per a bany. Format per ramal d'evacuació d'aigües residuals De bany, format per pica rentamans, inodor i wc. Subministrament i col·locació de ramal col·lector interior soterrat o en trasdossat, format per tub de pvc llis sèrie b (une-en 1453), de diàmetres ø50, ø75 i ø110 mm segons aparell, amb pendents mínimes del 2% garantides, unions encolades amb adhesiu específic, inclosos colzes, tes, reduccions i peces especials necessàries. Inclou obertura i tancament de regates en solera existent de formigó (fins a 10 cm de gruix), llit de sorra i reomplert posterior.			
				<b>Total :</b>	<b>1,000</b>	<b>312,13 €</b>
						<b>312,13 €</b>
04-5	PD1H-I6TZbb	U	Xarxa interior de sanejament per a consulta. Format per ramal d'evacuació d'aigües residuals De pica rentamans. Subministrament i col·locació de ramal col·lector interior soterrat o en trasdossat, format per tub de pvc llis sèrie b (une-en 1453), de diàmetres ø50, ø75 i ø110 mm segons aparell, amb pendents mínimes del 2% garantides, unions encolades amb adhesiu específic, inclosos colzes, tes, reduccions i peces especials necessàries. Inclou obertura i tancament de regates en solera existent de formigó (fins a 10 cm de gruix), llit de sorra i reomplert posterior.			
				<b>Total :</b>	<b>2,000</b>	<b>150,46 €</b>
						<b>300,92 €</b>
<b>TOTAL PRESSUPOST PARCIAL : 04 INSTAL·LACIONS SANEJAMENT</b>						<b>2.103,77 €</b>

## Pressupostos Parcial

Nº	CODI	UT	DENOMINACIO	AMIDAMENT	PREU	TOTAL
<b>PRESSUPOST PARCIAL Nº: 05 INSTAL·LACIONS AIGUA FREDA I CALENTA</b>						
05-1	PJ02-LTG0	M	Escomesa per a instal·lació de lampisteria amb tub de coure semidur de 54 mm i 1,2 mm de gruix, pintat amb 1 capa d'imprimació fosfatant i 2 d'acabat, en caixó ceràmic soterrat enrasat amb el paviment, de 20x30 cm, de maó foradat senzill de 290x140x40 mm sobre solera de formigó per armar amb additiu hidròfug ha - 30 / b / 20 / xc3 amb una quantitat de ciment de 300 kg/m3 i relació aigua ciment =< 0.55, de gruix 10 cm, abocat des de camió, reblert i compactació dels espais buits entre els elements, no inclou l'obertura de la rasa ni la reposició del paviment			
				<b>Total :</b>	<b>3,000</b>	<b>77,37 €</b>
05-2	PJ03-623X	M	Substitució de tram de canonada amb tub de coure semidur de dn 22 mm i 1 mm de gruix, soldat per capil·laritat, amb grau de dificultat mitjà col·locat encastat			
				<b>Total :</b>	<b>33,800</b>	<b>34,39 €</b>
05-3	PJ211-3E9D	U	Aixeta de pas, encastada, de llautó cromat, preu alt, amb sortida de 3/8 i entrada de 3/8			
				<b>Total :</b>	<b>7,000</b>	<b>54,98 €</b>
05-4	PJA8-3HZRb	U	Instal·lació d'escalfador acumulador elèctric existent, per a col·locar en posició vertical, amb fixacions murals i connectat			
				<b>Total :</b>	<b>1,000</b>	<b>59,64 €</b>
<b>TOTAL PRESSUPOST PARCIAL : 05 INSTAL·LACIONS AIGUA FREDA I CALENTA</b>						<b>1.838,99 €</b>

## Pressupostos Parcial

Nº	CODI	UT	DENOMINACIO	AMIDAMENT	PREU	TOTAL
<b>PRESSUPOST PARCIAL Nº: 06 CLIMATITZACIO</b>						
06-1	PEGG-FKUQ	U	Equip de climatització d'expansió directa de tipus multisplit amb 2 unitats interiors, constituït per 1 unitat exterior d'expansió directa amb una potència frigorífica nominal de 6 kw i una potència calorífica nominal de 6,5 kw, amb uns coeficients d'eficiència energètica estacionals seer de 5.6 a 6.1 1 (a+) i scop de 4.6 a 5.1 1 (a++) segons reglamento (ue) 626/2011, alimentació elèctrica monofàsica de 230 v, motor tipus dc inverter i compressor tipus hermètic rotatiu, gas refrigerant r410a, nivell de potència acústica segons reglamento (ue) 206/2012, de preu alt, 1 unitat interior mural amb una potència frigorífica màxima de 2 kw i una potència calorífica màxima de 2,5 kw, alimentació elèctrica monofàsica de 230 v, motor dc inverter, gas refrigerant r410a, nivell de potència acústica segons reglamento (ue) 206/2012, de preu alt i 1 unitat interior mural amb una potència frigorífica màxima de 3,5 kw i una potència calorífica màxima de 4 kw, alimentació elèctrica monofàsica de 230 v, motor dc inverter, gas refrigerant r410a, nivell de potència acústica segons reglamento (ue) 206/2012, de preu alt			
<b>Total :</b>				<b>1,000</b>	<b>2.381,08 €</b>	<b>2.381,08 €</b>
<b>TOTAL PRESSUPOST PARCIAL : 06 CLIMATITZACIO</b>						<b>2.381,08 €</b>

## Pressupostos Parcial

Nº	CODI	UT	DENOMINACIO	AMIDAMENT	PREU	TOTAL	
<b>PRESSUPOST PARCIAL Nº: 07 INSTAL·LACIONS ELÈCTRIQUES</b>							
07-1	PG22-7BBOb	U	Caixa de mecanismes per a mobiliari, d'alumini, per a 6 mecanismes de tipus modular de 2 mòduls estrets, 2 port connexió ethernet, 1 port connexió telefonica i cablejat preses de corrent i dades. Inclou cablejat, accessoris d'acabat i de muntatge, fixada mecànicament,	<b>Total :</b>	<b>5,000</b>	<b>422,20 €</b>	<b>2.111,00 €</b>
07-2	PG62-6NPM	U	Caixa de mecanismes per a centralització de funcions en lloc de treball, de material metàl·lic, de 2 columnes, amb capacitat per a 4 mecanismes modulars, muntat encastat	<b>Total :</b>	<b>5,000</b>	<b>45,64 €</b>	<b>228,20 €</b>
07-3	PG62-6NOM	U	Caixa de mecanismes per a centralització de funcions en lloc de treball, de material plàstic, d'1 filera, amb capacitat per a 2 mecanismes modulars, muntat encastat	<b>Total :</b>	<b>3,000</b>	<b>10,15 €</b>	<b>30,45 €</b>
07-4	PG63-895U	U	Caixa d'1 element, per a mecanisme universal, d'abs, de preu alt, muntada superficialment	<b>Total :</b>	<b>3,000</b>	<b>12,76 €</b>	<b>38,28 €</b>
07-5	PG69-61UO	U	Presa de corrent bipolar amb presa de terra lateral de 16 a d'intensitat màxima, encastada, amb obertura de regata, col·locació de tub corrugat de pvc de dn 16 mm, conductor de coure de designació h07v-k unipolar d'1,5 mm2 de secció i caixa de derivació quadrada de 90x90 mm col·locada encastada	<b>Total :</b>	<b>12,000</b>	<b>92,59 €</b>	<b>1.111,08 €</b>
07-6	PG6A-61UN	U	Interruptor de 10 a, encastat, amb obertura de regata, col·locació de tub corrugat de pvc de dn 16 mm, conductor de coure de designació h07v-k unipolar d'1,5 mm2 de secció i caixa de derivació quadrada de 90x90 mm, col·locada encastada	<b>Total :</b>	<b>7,000</b>	<b>92,80 €</b>	<b>649,60 €</b>
07-7	PGA2-6PWX	U	Avisador acústic, de tipus modular d'1 mòdul estret, so brunzent, de 230 v de tensió d'alimentació, amb tapa, preu alt, encastat, amb marc amb bastidor per a l'adaptació de mecanismes modulars a caixa rectangular d'1 mòdul de preu alt, amb tub flexible corrugat de pvc folrat exteriorment, caixa de derivació rectangular i conductor de coure de designació h07v-u	<b>Total :</b>	<b>1,000</b>	<b>58,38 €</b>	<b>58,38 €</b>
07-8	PHT3-DOC9	U	Fotocontrol amb cos d'alumini fos i cèl·lula de sulfur de cadmi, de 2 a 150 lx de sensibilitat, de preu alt, per a 125 v de tensió i fixat a la paret	<b>Total :</b>	<b>1,000</b>	<b>62,73 €</b>	<b>62,73 €</b>
07-9	PG6F-6O6B	U	Interruptor temporitzat de tipus universal, bipolar (2p), 16 a / 250 v, amb tapa frontal, temporització de <= 15 min, preu superior, encastat	<b>Total :</b>	<b>1,000</b>	<b>138,34 €</b>	<b>138,34 €</b>
07-10	PG49-AJQO	U	Interruptor automàtic magnetotèrmic tipus iga de 40 a d'intensitat nominal, amb pia corba c, bipolar (2p) amb bobina d'emissió, de 6000 a de poder de tall segons une-en 60898, de 3 mòduls din de 18 mm d'amplària, muntat en perfil din	<b>Total :</b>	<b>1,000</b>	<b>62,22 €</b>	<b>62,22 €</b>
07-11	PG4B-117VY	U	Interruptor diferencial de la classe ac, gamma terciari, de 40 a d'intensitat nominal, tetrapolar (4p), de sensibilitat 0,03 a, de desconexió fix instantani, amb botó de test incorporat i indicador mecànic de defecte, construït segons les especificacions de la norma une-en 61008-1, de 4 mòduls din de 18 mm d'amplària, muntat en perfil din	<b>Total :</b>	<b>1,000</b>	<b>203,39 €</b>	<b>203,39 €</b>

## Pressupostos Parcial

Nº	CODI	UT	DENOMINACIO	AMIDAMENT	PREU	TOTAL	
07-12	PG4B-116P1	U	Interruptor diferencial de la classe ac, gamma terciari, de 25 a d'intensitat nominal, tetrapolar (4p), de sensibilitat 0,03 a, de desconnexió fix instantani, amb botó de test incorporat i indicador mecànic de defecte, construït segons les especificacions de la norma une-en 61008-1, de 4 mòduls din de 18 mm d'amplària, muntat en perfil din	<b>Total :</b>	<b>3,000</b>	<b>196,53 €</b>	<b>589,59 €</b>
07-13	PG47-ENKA	U	Interruptor automàtic magnetotèrmic de 10 a d'intensitat nominal, tipus pia corba b, bipolar (1p+n), de 6000 a de poder de tall segons une-en 60898, d'1 mòdul din de 18 mm d'amplària, muntat en perfil din	<b>Total :</b>	<b>10,000</b>	<b>44,63 €</b>	<b>446,30 €</b>
07-14	PG4H-AJR1	U	Protector per a sobretensions permanents, bipolar (1p+n), d'1 mòdul din de 18 mm d'amplària, col·locat	<b>Total :</b>	<b>1,000</b>	<b>78,28 €</b>	<b>78,28 €</b>
07-15	PG33-E6C1b	UT	Subministració i estesa de circuit d'il·luminació, preses per a cada zona amb cable h07v-k 2,5 mm <sup>2</sup> (fase + neutre + terra), sota tub corrugat flexible ø16 mm encastat en envà o cel ras. Inclou derivacions a caixes de connexió per a empalmaments, caixes de mecanismes encastades (sense mecanisme), identificació de circuits i proves de continuïtat.	<b>Total :</b>	<b>5,000</b>	<b>248,39 €</b>	<b>1.241,95 €</b>
07-16	PG33-E6C1c	UT	Subministre i estesa de circuit de preses de dades / telecomunicacions (previsió) Estesa de tubs buits corrugats ø25 mm amb guia passacables des del rack/ptr fins a caixes encastades en recepció (x4), sala d'espera (x1) i consultes (x2 per consulta), per a futura instal·lació de xarxa de dades i telefonia per instal·lador especialitzat. Sense cablejat de dades.	<b>Total :</b>	<b>6,000</b>	<b>253,52 €</b>	<b>1.521,12 €</b>
07-17	PH57-B39W	U	Llum d'emergència amb làmpada led, amb una vida útil de 100000 h, no permanent i estanca amb grau de protecció ip66, aïllament classe ii, amb un flux aproximat de 440 a 470 lm, 1 h d'autonomia, de forma rectangular amb difusor i cos de policarbonat, preu alt, col·locat superficialment	<b>Total :</b>	<b>8,000</b>	<b>145,42 €</b>	<b>1.163,36 €</b>
07-18	PH13-BZBXb	U	Llumenera decorativa modular d'alumini, de 60x60 cm, de 200 lux i 3000k de color, protecció ip 44, regulable 1-10 v, muntada superficialment	<b>Total :</b>	<b>3,000</b>	<b>184,31 €</b>	<b>552,93 €</b>
07-19	PH13-BZBXc	U	Llumenera decorativa modular d'alumini, de 60x60 cm, de 500 lux i 3000k de color, protecció ip 44, regulable 1-10 v, muntada superficialment	<b>Total :</b>	<b>2,000</b>	<b>193,58 €</b>	<b>387,16 €</b>
07-20	PH13-BZBXd	U	Llumenera decorativa modular d'alumini, de 60x60 cm, de 750 lux i 3000k de color, protecció ip 44, regulable 1-10 v, muntada superficialment	<b>Total :</b>	<b>8,000</b>	<b>203,88 €</b>	<b>1.631,04 €</b>
07-21	PH13-BZDA	U	Llumenera decorativa modular d'alumini, de 120x30 cm, de 34 w de potència de la llumenera, 3600 lm de flux lluminós, protecció ip 44, regulable 1-10 v, muntada superficialment	<b>Total :</b>	<b>1,000</b>	<b>218,36 €</b>	<b>218,36 €</b>
<b>TOTAL PRESSUPOST PARCIAL : 07 INSTAL·LACIONS ELÈCTRIQUES</b>						<b>12.523,76 €</b>	

## Pressupostos Parcial

Nº	CODI	UT	DENOMINACIO	AMIDAMENT	PREU	TOTAL
<b>PRESSUPOST PARCIAL Nº: 08 FUSTERIA EXTERIOR I SERRALLERIA</b>						
08-1	FCL060Db	UT	Fe01 - balconera. Fusteria d'alumini per un forat total de 160x263cm, amb dues fulles practicables, lacat de color gris acabat granellat, per conformat de porta d'alumini, amb frontissa practicable d'obertura cap a l'exterior i barra d'emergència, estructura con vidrio de camara low-e 4-16-4 glassejat, marcs i tapetes de color gris lacat , premarco de 50 mm., con solape clipado 35 mm compostat : 2 portes, la primera de 100x210cm i la segona de 60x210cm i amb pany antipànci de 3 punts, sèrie mitja, i amb bastiment de base i una fulla superior fixe.			
				<b>Total :</b>	<b>1,000</b>	<b>1.605,15 €</b>
08-2	FCL060D	UT	Fe04 - balconera. Fusteria d'alumini per un forat total de 280x210cm, amb una fulla practicable de 100cm d'amplada, lacat de color gris acabat granellat, per conformat de porta d'alumini, amb frontissa practicable d'obertura cap a l'exterior i barra d'emergència, estructura con vidrio de camara low-e 4-16-4 transp. De color gris lacat , premarco de 50 mm., con solape clipado 35 mm compostat : 1 puerta i dues fulles fixes amb pany antipànci de 3 punts, sèrie mitja, i amb bastiment de base.			
				<b>Total :</b>	<b>1,000</b>	<b>2.437,82 €</b>
08-3	P862-6YPL	M2	Revestiment de parament vertical amb làmina vinílica d'1 mm de gruix i 1750 g/m2 de massa superficial, col·locat adherit sobre vidre			
				<b>Total :</b>	<b>19,285</b>	<b>23,62 €</b>
<b>TOTAL PRESSUPOST PARCIAL : 08 FUSTERIA EXTERIOR I SERRALLERIA</b>						<b>4.498,48 €</b>

## Pressupostos Parcial

Nº	CODI	UT	DENOMINACIO	AMIDAMENT	PREU	TOTAL
<b>PRESSUPOST PARCIAL Nº: 09 FUSTERIA INTERIOR</b>						
09-1	PA22-5QF6b	UT	Conjunt de dues portes abatibles per a forat de 140x210cm, compost per porta interior de fusta de fulla de 100cm d'amplada, pintada de color blanc,i porta lateral de fusta amb vidre laminat 4+4 glassejat.. Dues fulles batents, inclou tapajunts, maneta tipus 1987 /600ch ocariz o similar, amb porta de fulles batents de fusta d'una llum de bastiment aproximada de 70x200 cm, amb bastiment per a envà, fulla batent i tapajunts de fusta. Perfil perimetral d'estanqueitat i mecanisme de guillotina escamotejable automàtica			
			<b>Total :</b>	<b>1,000</b>	<b>538,04 €</b>	<b>538,04 €</b>
09-2	PA22-5QF6c	UT	Porta interior de fusta de pas 80x210cm, per envà de 10cm pintada, amb porta de fulles batents de fusta d'una llum de bastiment aproximada de 70x200 cm, amb bastiment per a envà de 10cm, fulla batent i tapajunts de fusta, maneta tipus 1987 /600ch ocariz o similar.			
			<b>Total :</b>	<b>1,000</b>	<b>304,01 €</b>	<b>304,01 €</b>
09-3	PA22-5QF6d	UT	Porta interior de fusta de pas 80x210cm, per envà de 10cm pintada,fusta pintada de color blanc, amb bastiment per a envà de 30cm, fulla batent i tapajunts de fusta, maneta tipus 1987 /600ch ocariz o similar. Inclou tots els elements necessaris per el seu funcionament			
			<b>Total :</b>	<b>1,000</b>	<b>327,58 €</b>	<b>327,58 €</b>
09-4	PA22-5QF6e	UT	Porta interior de fusta de pas 90x210cm, per envà de 10cm pintada,fusta pintada de color blanc, amb bastiment per a envà de 10cm, fulla batent i tapajunts de fusta, maneta tipus 1987 /600ch ocariz o similar, amb 2 barres centrals de 40cm i 35mm de diàmetre d'alumini per tirador adaptat . Inclou tots els elements necessaris per el seu funcionament			
			<b>Total :</b>	<b>1,000</b>	<b>479,69 €</b>	<b>479,69 €</b>
09-5	PA22-5QF6eb	UT	Porta interior de fusta de pas 90x210cm, per envà de 10cm pintada,fusta pintada de color blanc, amb bastiment per a envà de 10cm, fulla batent i tapajunts de fusta, maneta tipus 1987 /600ch ocariz o similar, amb 2 barres centrals de 40cm i 35mm de diàmetre d'alumini per tirador adaptat . Inclou tots els elements necessaris per el seu funcionament			
			<b>Total :</b>	<b>2,000</b>	<b>270,43 €</b>	<b>540,86 €</b>
09-6	PB92-H8NS	U	Placa de senyalització interior de planxa de metacrilat transparent, amb caràcters alfanumèrics i/o pictogrames, de 20 x 20 cm, amb suport, fixada mecànicament			
			<b>Total :</b>	<b>2,000</b>	<b>36,69 €</b>	<b>73,38 €</b>
09-7	PQ52-656E	U	Taulell de fusta de 60 mm de gruix, 200 cm de llargària i 60 cm d'amplària com a màxim, acabat efecte fusta, per a col·locació de lavabo encastat, amb cantells de fusta i reforços interiors, preu mitjà, col·locat suspès			
			<b>Total :</b>	<b>2,000</b>	<b>595,83 €</b>	<b>1.191,66 €</b>

## Pressupostos Parcial

Nº	CODI	UT	DENOMINACIO	AMIDAMENT	PREU	TOTAL	
09-8	PQZ4-HALTb	U	<p>Canviador de nadons mural abatible per a ús públic</p> <p>Subministrament i instal·lació de canviador de nadons mural abatible, de polietilè d'alta densitat (pead) o abs d'alta resistència, de color blanc o gris, per a ús intensiu en equipament públic, amb les característiques mínimes següents:</p> <p>Dimensions en posició oberta: = 82x54 cm, amb vora perimetral de contenció d'alçada mínima 5 cm</p> <p>Càrrega màxima admissible: = 135 kg</p> <p>Alçada de col·locació: superfície de treball a 80–85 cm del terra en posició horitzontal, accessible des de cadira de rodes</p> <p>Mecanisme d'abatiment suau amb pistó hidràulic o molla de retorn compensada</p> <p>Superfície llisa, impermeable, antilliscant i fàcilment desinfectable, sense arestes vives</p> <p>Cinturó de seguretat per a nadó integrat (o punt d'ancoratge)</p> <p>Capacitat de càrrega del suport mural: = 150 kg, ancorat a parament resistent (obra, estructura o perfil metàl·lic intermedi si el parament no és portant)</p> <p>Paper protector de rotlle opcional (previsió d'allotjament de dispensador)</p> <p>Compliment de la norma en 12221 per a canviadors de nadons d'ús comercial/públic</p> <p>La instal·lació inclou: replanteig, fixació a parament mitjançant tacs químics o mecànics homologats (mínim 4 punts d'ancoratge), nivelació, proves de càrrega i entrega d'instruccions de manteniment. Si el parament receptor és de pladur o envà no portant, inclou subestructura metàl·lica d'acer galvanitzat ancorada a elements resistents per garantir la fixació segura.</p>				
				<b>Total :</b>	<b>1,000</b>	<b>414,30 €</b>	<b>414,30 €</b>
09-9	PC16-IZS2	M2	Mirall de vidre laminar de seguretat incolora 4+4, amb cantells polits i bisellats col·locat fixat mecànicament sobre el parament				
				<b>Total :</b>	<b>1,440</b>	<b>98,70 €</b>	<b>142,13 €</b>
09-10	PA22-5QF6f	M2	Subministrament i col·locació de porta corredera per un pas lliure de 100x210 cm, de tauler mdf de 30 mm de gruix, pintat de color blanc amb imprimació prèvia i dues capes d'acabat en laca sintètica satinada. Inclou bastiment de fusta de pi per a envà de 10 cm, guia superior d'acer galvanitzat encastada al sostre o al forjat amb carret de rodament silenciosos i tope final de recorregut, perfil cobretapajunts a ambdues cares, tirador lineal de 200 mm d'alumini anoditzat muntat a les dues cares de la fulla, i tots els accessoris i fixacions necessaris per al seu correcte funcionament				
				<b>Total :</b>	<b>1,000</b>	<b>485,14 €</b>	<b>485,14 €</b>
<b>TOTAL PRESSUPOST PARCIAL : 09 FUSTERIA INTERIOR</b>						<b>4.496,79 €</b>	

## Pressupostos Parcial

Nº	CODI	UT	DENOMINACIO	AMIDAMENT	PREU	TOTAL
<b>PRESSUPOST PARCIAL Nº: 10 PINTURA</b>						
10-1	P89I-J0NC	M2	Pintat de parament horitzontal de guix, amb pintura plàstica, amb certificat eco label, amb una capa segelladora i dues d'acabat			
				<b>Total :</b>	<b>110,000</b>	<b>7,87 €</b>
						<b>865,70 €</b>
10-2	P89I-4V8W	M2	Pintat de parament vertical de guix amb pintura amb baix contingut de disolvents, plàstica per a interiors, de color, amb una capa d'imprimació específica i dues capes d'acabat			
				<b>Total :</b>	<b>303,840</b>	<b>8,27 €</b>
						<b>2.512,76 €</b>
<b>TOTAL PRESSUPOST PARCIAL : 10 PINTURA</b>						<b>3.378,46 €</b>

## Pressupostos Parcial

Nº	CODI	UT	DENOMINACIO	AMIDAMENT	PREU	TOTAL
<b>PRESSUPOST PARCIAL Nº: 11 SANITARIS I GRIFERIA</b>						
11-1	PJ117-3BQIb	U	Pica rentamans suspesa per a pmr Subministrament i instal·lació de lavabo suspès de porcellana vitrificada de color blanc, de dimensions mínimes 60x55 cm, sense pedestal, apte per a persona en cadira de rodes (amb espai lliure inferior =70 cm), inclòs sífó botella ø40 mm de pvc flexible (accessible), connexió al ramal d'evacuació ø50 mm, ancoratge a parament amb suports ocults homologats per a càrregues de servei, i proves d'estanquitat.			
			<b>Total :</b>	<b>1,000</b>	<b>175,33 €</b>	<b>175,33 €</b>
11-2	PJ11C-3CY9b	U	Wc de porcellana vitrificada per a pmr Subministrament i instal·lació de tassa de wc suspesa o de terra (segons projecte), de porcellana vitrificada de color blanc, apte per a persones amb mobilitat reduïda, amb sortida horitzontal ø110 mm, cisterna de doble descàrrega encastada o mural (3/6 l), seient i tapa de caiguda amortida. Inclou brides de fixació, connexió al ramal ø110 mm amb maneguet flexible, junta de goma estanca, ancoratge a parament i proves d'estanquitat.			
			<b>Total :</b>	<b>1,000</b>	<b>488,42 €</b>	<b>488,42 €</b>
11-3	PJ215-3CS2	U	Aixeta de regulació per a inodor amb cisterna incorporada, mural, muntada superficialment, amb tub d'enllaç incorporat, de llautó cromat, preu alt, amb entrada de 1/2"			
			<b>Total :</b>	<b>1,000</b>	<b>25,03 €</b>	<b>25,03 €</b>
11-4	PJ214-6P1R	U	Aixeta amb accionador infraroig per a lavabo de classe senzilla, mural, d'acer inoxidable, preu alt, amb dues entrades de 1/2" i alimentació per transformador, encastat			
			<b>Total :</b>	<b>1,000</b>	<b>361,81 €</b>	<b>361,81 €</b>
11-5	PJ214-6P1X	U	Aixeta amb accionador infraroig per a lavabo de classe mescladora, sobre taulell o aparell sanitari, de llautó cromat, preu alt, amb dues entrades de maniguets i alimentació per bateries, muntat superficialment			
			<b>Total :</b>	<b>2,000</b>	<b>351,88 €</b>	<b>703,76 €</b>
11-6	PJ117-3BTD	U	Lavabo per a encastar de porcellana esmaltada, senzill, d'amplària 53 a 75 cm, de color blanc i preu alt, encastat a taulell			
			<b>Total :</b>	<b>2,000</b>	<b>143,35 €</b>	<b>286,70 €</b>
11-7	PJ11G-VKH9	U	Cisterna encastada per a inodor, amb estructura de suport per anar davant de paret d'obra de fàbrica, amb una alçària aproximada de 0,8 m i amplària de 0,35 a 0,45 m, per a una descàrrega de 3/6 l, accionament manual amb acabat blanc, col·locat amb fixacions mecàniques			
			<b>Total :</b>	<b>1,000</b>	<b>616,26 €</b>	<b>616,26 €</b>
<b>TOTAL PRESSUPOST PARCIAL : 11 SANITARIS I GRIFERIA</b>						<b>2.657,31 €</b>

## Pressupostos Parcial

Nº	CODI	UT	DENOMINACIO	AMIDAMENT	PREU	TOTAL
<b>PRESSUPOST PARCIAL Nº: 12 SENYALITZACIÓ I ELEMENTS ESPECIFICS D'ACCESSIBILITAT</b>						
12-1	PJ41-HA1S	U	Barra mural doble abatible per a bany adaptat, de 800 mm de llargària i 35 mm de d, de tub d'alumini recobert de niló, col·locat amb fixacions mecàniques			
				<b>Total :</b>	<b>2,000</b>	<b>373,93 €</b>
12-2	PP82-H9NN	U	Bloc de trucada amb tirador per a wc, amb led indicador de color vermell, sense bus de dades d'habitació, amb cordó de 2 metres de llargària amb empuyadura, amb placa frontal de color blanc i marc, muntat encastat en caixa de mecanismes universal			
				<b>Total :</b>	<b>1,000</b>	<b>49,15 €</b>
12-3	PP82-H9NO	U	Bloc d'anulació-presència amb 1 polsador verd amb led indicador verd i amb bronzidor per a recepció acústica de trucades, apte per a funcionar en circuits na i nc, amb placa frontal de color blanc i marc, muntat encastat en caixa de mecanismes universal			
				<b>Total :</b>	<b>1,000</b>	<b>51,73 €</b>
<b>TOTAL PRESSUPOST PARCIAL : 12 SENYALITZACIÓ I ELEMENTS ESPECIFICS D'ACCESSIBILITAT</b>						<b>848,74 €</b>

## Pressupostos Parcial

Nº	CODI	UT	DENOMINACIO	AMIDAMENT	PREU	TOTAL
<b>PRESSUPOST PARCIAL Nº: 13 SEGURETAT I SALUT</b>						
13-1	YIC010	UT	Casc de seguretat.			
				<b>Total :</b>	<b>2,000</b>	<b>3,34 €</b>
13-2	YIM020	UT	Parell de guants d'ús general de lona i serratge.			
				<b>Total :</b>	<b>2,000</b>	<b>3,12 €</b>
13-3	YIP020	UT	Parell de botes de seguretat amb puntera metàl·lica.			
				<b>Total :</b>	<b>2,000</b>	<b>49,20 €</b>
13-4	P148B-EQEJ	U	Pantalons de treball de polièster i cotó, amb butxaques laterals			
				<b>Total :</b>	<b>2,000</b>	<b>8,64 €</b>
<b>TOTAL PRESSUPOST PARCIAL : 13 SEGURETAT I SALUT</b>						<b>128,60 €</b>

## Pressupostos Parcial

Nº	CODI	UT	DENOMINACIO	AMIDAMENT	PREU	TOTAL
<b>PRESSUPOST PARCIAL Nº: 14 GESTIO DE RESIDUS</b>						
14-1	GRA010	U	<p>Transport de residus inertes de maons, teules i materials ceràmics, produïts en obres de construcció i/o demolició, amb contenidor de 7 m<sup>3</sup>, a abocador específic, instal·lació de tractament de residus de construcció i demolició externa a l'obra o centre de valorització o eliminació de residus. També servei de lliurament, lloguer i recollida en obra del contenidor.</p> <p>Inclou: càrrega a camió del contenidor. Transport de residus de construcció i demolició externa a l'obra o centre de valorització o eliminació de residus.</p> <p>Criteri d'amidament de projecte: nombre d'unitats previstes, segons documentació gràfica de projecte.</p> <p>Criteri de mesura d'obra: es mesurarà el nombre d'unitats realment transportades segons especificacions de projecte.</p>			
				<b>Total :</b>	<b>1,000</b>	<b>100,97 €</b>
14-2	GRB010	U	<p>Cànon d'abocament per lliurament de contenidor de 7 m<sup>3</sup> amb residus inertes de maons, teules i materials ceràmics, produïts a obres de construcció i/o demolició, en abocador específic, instal·lació de tractament de residus de construcció i demolició externa a l'obra o centre de valorització o eliminació de residus.</p> <p>Criteri de valoració econòmica: el preu no inclou el servei d'entrega, el lloguer, la recollida en obra del contenidor ni el transport.</p> <p>Inclou: nada.</p> <p>Criteri d'amidament de projecte: nombre d'unitats previstes, segons documentació gràfica de projecte.</p> <p>Criteri de mesura d'obra: es mesurarà el nombre d'unitats realment entregades segons especificacions de projecte.</p>			
				<b>Total :</b>	<b>2,000</b>	<b>49,82 €</b>
<b>TOTAL PRESSUPOST PARCIAL : 14 GESTIO DE RESIDUS</b>						<b>200,61 €</b>

## RESUM DEL PRESSUPOST

Nº	Denominació	Import
01	Treballs previs .	1.502,19 €
02	Enderroc .	4.476,08 €
03	Envans i paletaria .	17.863,25 €
04	Instal·lacions sanejament .	2.103,77 €
05	Instal·lacions aigua freda i calenta .	1.838,99 €
06	Climatitzacio .	2.381,08 €
07	Instal·lacions elèctriques .	12.523,76 €
08	Fusteria exterior i serralleria .	4.498,48 €
09	Fusteria interior .	4.496,79 €
10	Pintura .	3.378,46 €
11	Sanitaris i griferia .	2.657,31 €
12	Senyalització i elements específics d'accessibilitat .	848,74 €
13	Seguretat i salut .	128,60 €
14	Gestio de residus .	200,61 €
<b>Total Pressupost d'Execució Material</b>		<b>58.898,11 €</b>
	Despeses Generals 13,000 %	7.656,75 €
	Benefici Industrial 6,000 %	3.533,89 €
<b>Total Pressupost de Contracta</b>		<b>70.088,75 €</b>
	I.V.A 21,000 %	14.718,64 €
<b>Total Pressupost de Licitació</b>		<b>84.807,39 €</b>

Puja el present Pressupost de Licitació a l'expressada quantitat devuitanta-quatre mil vuit-cents set amb trenta-nou Euros