MAPA MUNICIPAL DE CATALUNYA

Terme municipal de BOLVIR

ICGC Institut Cartogràfic i Geològic de Catalunya

Generalitat de Catalunya
Departament de la Presidència
Direcció General d'Administració Local

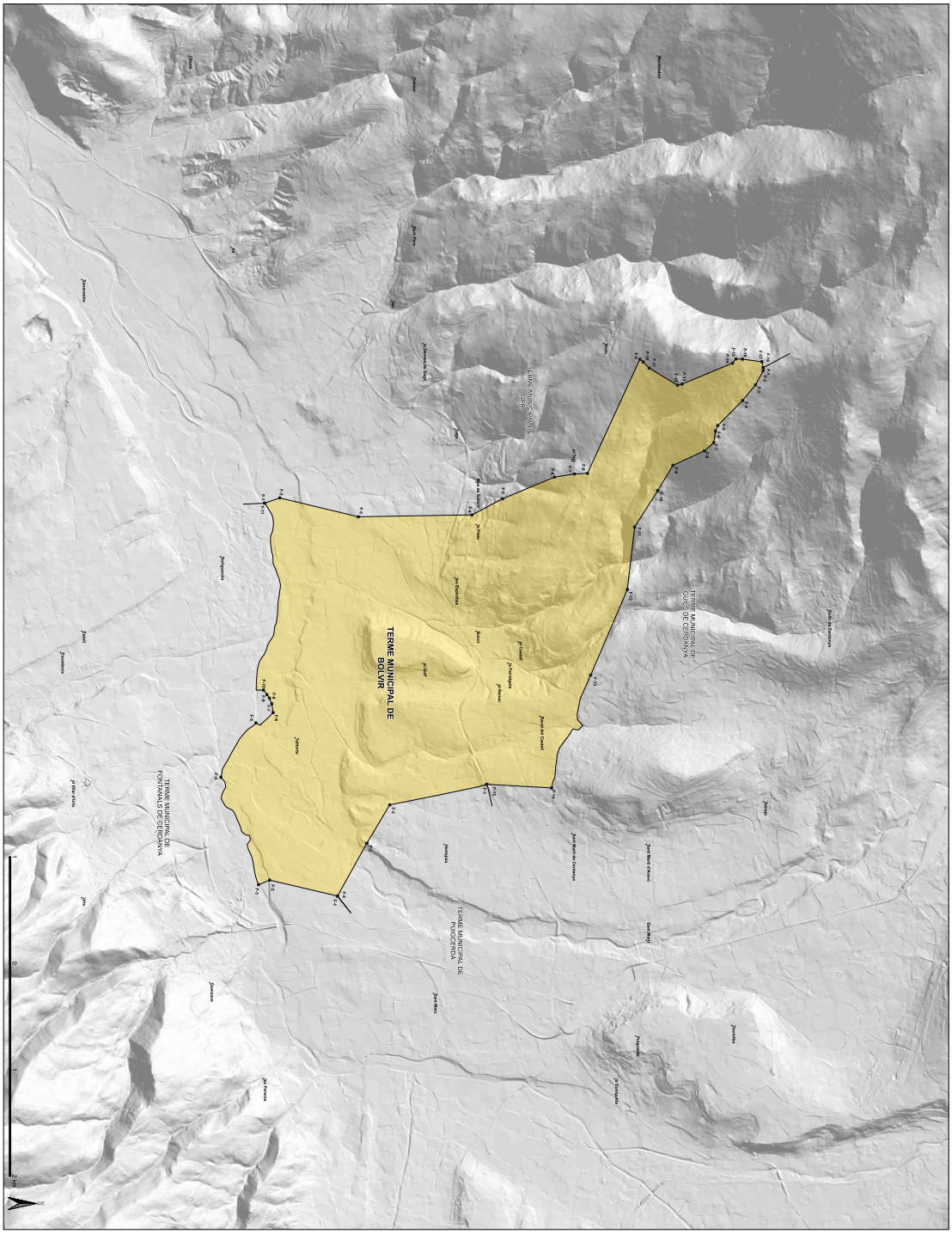

Relació d'actes de reconhiment i resolucions publicades al DOGC vigents:

Acte de reconhiment de la línia de termenal entre els termes municipals de Bolvir i de Guixés de Cerdanya: Resolució GAH/2172/2010, de 29 d'octubre, per la qual es publica l'acte de reconhiment de la línia de termenal entre els termes municipals de Bolvir i de Fontanals de Cerdanya: Resolució GAH/2172/2010, de 11 d'octubre, per la qual es publica l'acte de reconhiment de la línia de termenal entre els termes municipals de Bolvir i de Puigcerdà.

Sometes a la consideració de la Comissió de Delimitació Territorial de la Generalitat de Catalunya
18 de desembre de 2024

Superfície municipal: 10,8826 km²

Relació de memòries de treballs topogràfics vigents:

Memòria del treball topogràfic de la línia de delimitació entre els termes municipals de Bolvir i de Guixés de Cerdanya, de 19 de maig de 2010.
Memòria del treball topogràfic de la línia de delimitació entre els termes municipals de Bolvir i de Fontanals de Cerdanya, de 5 de juny de 2010.
Memòria del treball topogràfic de la línia de delimitació entre els termes municipals de Bolvir i de Puigcerdà, de 10 d'octubre de 2010.
Memòria del treball topogràfic de la línia de delimitació entre els termes municipals de Bolvir i de Llosa de Cerdanya, de 10 d'octubre de 2010.

AJUNTAMENT DE BOLVIR
Original Comprovi l'autenticitat del document a https://bolvir.emunicipis.ddgi.cat/OAC/ValidarDoc.jsp - Utilitzi el 'Codi Segur de Verificació' que apareix a la capçalera.