



DOCUMENTS
TIPUS: INF - Informe
NOM: INF memòria alteració terme_mod_amb plànols 08072025
UNITAT: ÀREA DE TERRITORI I SOSTENIBILITAT
ORIGEN: Administració
CODI SEGUR DE VERIFICACIÓ: a31cf785-adfb-46b5-b95d-80207fbe3d42
IDENTIFICADOR: ES_L01080689_2025_00000000000000000000000000299650
ESTAT D'ELABORACIÓ: Signat/validat

REFERÈNCIES
EXPEDIENTS: 1006-3860/2024 - 12/09/2024 14:54
SIGNATURES
Servei Administració Electrònica: 08/07/2025 13:59
Francesc Feliu Escollà : 08/07/2025 13:59
María del Carmen García Álvarez : Cap d'Àrea - 09/07/2025 09:41



MEMÒRIA DELS SERVEIS TÈCNICS DE L'AJUNTAMENT DE CERVELLÓ PER A L'ALTERACIÓ DEL TERME MUNICIPAL AMB VALLIRANA.

Objecte de l'alteració

L'objecte de la present memòria és justificar els motius i objectius de l'alteració de termes municipals proposada pels Ajuntaments de Vallirana i Cervelló i al mateix temps acreditar que dita alteració compleix amb els requisits establerts als articles 12 a 17 del *Decret Legislatiu 2/2003, de 28 d'abril, pel qual s'aprova el Text refós de la Llei municipal i de règim local de Catalunya (TRLMC)* i articles 3.2, 8.1 b) i següents del *Decret 244/2007, de 6 de novembre, pel qual es regula la constitució i la demarcació territorial dels municipis, de les entitats municipals descentralitzades i de les mancomunitats de Catalunya*.

L'alteració dels termes municipals té per objecte regularitzar la delimitació dels termes municipals de Vallirana i Cervelló per resoldre la situació per la qual determinats àmbits urbanístics deixin d'estar parcialment als dos municipis, així com ajustar més acuradament la resta del límit a les preexistències topogràfiques i constructives.

L'alteració de termes municipals suposa un reajustament de la línia de delimitació a la realitat topogràfica, urbanística i de propietat de les parcel·les ubicades en aquesta zona limítrof d'ambdós termes. En aquest sentit s'ajusta, pel que fa a Cervelló, a les tanques i àmbits urbanístics de les urbanitzacions existents de Interclub i Santa Rosa, així com al nucli urbà i als sectors de Can Tres, UP6-Les Rovires i UA-13 Les Rovires, mentre que a Vallirana es reajusta la línia segons les tanques de les urbanitzacions de Vallirana Parc, La Libra Casanova, així com al nucli urbà i als terrenys que envolten la masia del Mas Nou del Lledoner.

Instructor

Segons l'article 11 del *Decret 244/2007, de 6 de novembre, pel qual es regula la constitució i la demarcació territorial dels municipis, de les entitats municipals descentralitzades i de les mancomunitats de Catalunya*, els expedients d'alteració de termes municipals, els ha d'instruir l'Administració que ha promogut la iniciativa, que en aquest cas és l'Ajuntament de Cervelló.

Normativa vigent

Decret 244/2007, de 6 de novembre, pel qual es regula la constitució i la demarcació territorial dels municipis, de les entitats municipals descentralitzades i de les mancomunitats de Catalunya (RCDEM).

Decret Legislatiu 2/2003, de 28 d'abril, pel qual s'aprova el Text refós de la Llei municipal i de règim local de Catalunya (TRLMC)

Llei 16/2015, de 21 de juliol, de simplificació de l'activitat administrativa de l'Administració de la Generalitat i dels governs locals de Catalunya i d'impuls de l'activitat econòmica.

C/ Major, 146-148 08758 Cervelló Tel. 936600070 Fax. 936600659 a/e.: cervello@cervello.diba.cat
www.cervello.cat



DOCUMENTS
TIPUS: INF - Informe
NOM: INF memòria alteració terme_mod_amb plànols 08072025
UNITAT: ÀREA DE TERRITORI I SOSTENIBILITAT
ORIGEN: Administració
CODI SEGUR DE VERIFICACIÓ: a31cf785-adfb-46b5-b95d-80207fbe3d42
IDENTIFICADOR: ES_L01080689_2025_0000000000000000000000000000299650
ESTAT D'ELABORACIÓ: Signat/validat

REFERÈNCIES
EXPEDIENTS: 1006-3860/2024 - 12/09/2024 14:54
SIGNATURES
Servei Administració Electrònica: 08/07/2025 13:59
Francesc Fellu Escolà : 08/07/2025 13:59
María del Carmen García Álvarez : Cap d'Àrea - 09/07/2025 09:41

Documentació a incorporar a l'expedient

Segons l'article 13 del *Decret 244/2007, de 6 de novembre, pel qual es regula la constitució i la demarcació territorial dels municipis, de les entitats municipals descentralitzades i de les mancomunitats de Catalunya*, a l'expedient s'han d'incorporar, com a mínim, els documents següents:

- Memòria justificativa de la concurrència dels requisits necessaris per dur a terme l'alteració que es proposa i acreditació de la suficiència de recursos per prestar els serveis mínims obligatoris.
- Plànol de la nova delimitació de la zona objecte de l'alteració dels termes municipals. En el cas que l'expedient afecti zones urbanes, el plànol haurà de ser a escala 1:5.000 o més gran.
- Divisió de béns, drets, accions, usos públics i aprofitaments, i també la de les obligacions, deutes i càrregues i l'assignació de personal.
- Si s'escau, els pactes intermunicipals que s'hagin establert entre els municipis interessats.
- Tots els altres documents, informes i reclamacions que s'hagin produït en el tràmit d'instrucció de l'expedient.

Antecedents

En data 23 de maig de 2018, el Ple de l'Ajuntament de Cervelló acorda aprovar l'acta de les operacions de delimitació entre els termes municipals de Vallirana i Cervelló signada pels representants de les comissions municipals de delimitació d'ambdós ajuntaments el dia 24 d'abril de 2018, amb resultat de conformitat, donant trasllat de l'acord a la Direcció General d'Administració Local del Departament de Governació, Administracions Públiques i Habitatge de la Generalitat de Catalunya i l'Ajuntament de Vallirana.

En data 14 de febrer de 2019 es publica al DOGC la Resolució PRE/296/2019, de 7 de febrer, per la qual es dona publicitat a la delimitació entre els termes municipals de Cervelló i Vallirana, en el que els dies 23 i 31 de maig de 2018 els plens dels ajuntaments de Cervelló i de Vallirana van aprovar respectivament, amb el vot favorable de la majoria absoluta del nombre de membres de la corporació, la delimitació efectuada el dia 24 d'abril de 2018 per les comissions municipals de delimitació respectives. Aquesta delimitació forma part del procés d'elaboració del Mapa municipal de Catalunya, previst a l'article 28.1 del Text Refós de la Llei municipal i de règim local de Catalunya, aprovat pel Decret legislatiu 2/2003, de 28 d'abril. D'acord amb l'article 34.1 del Decret 244/2007, de 6 de novembre, pel qual es regula la constitució i demarcació territorial dels municipis, de les entitats municipals descentralitzades i de les mancomunitats de Catalunya, es va resoldre donar publicitat a la delimitació aprovada pels ajuntaments de Cervelló i de Vallirana, incorporant-se als mapes municipals corresponents.

Estat actual

El municipi de Vallirana actualment té 15.985 habitants i una extensió de 23,88 km², mentre que el municipi de Cervelló disposa de 9.461 habitants i una extensió de 24,14 km².

La línia de delimitació actual entre els 2 municipis està formada per una sèrie de coordenades que provenen bàsicament de l' "Acta de la operació practicada para reconocer la línea de termino y señalar los mojones comunes a los términos de



DOCUMENTS
TIPUS: INF - Informe
NOM: INF memòria alteració terme_mod_amb plànols 08072025
UNITAT: ÀREA DE TERRITORI I SOSTENIBILITAT
ORIGEN: Administració
CODI SEGUR DE VERIFICACIÓ: a31cf785-adfb-46b5-b95d-80207fbe3d42
IDENTIFICADOR: ES_L01080689_2025_00000000000000000000000000299650
ESTAT D'ELABORACIÓ: Signat/validat

REFERÈNCIES
EXPEDIENTS: 1006-3860/2024 - 12/09/2024 14:54
SIGNATURES
Servei Administració Electrònica: 08/07/2025 13:59
Francesc Feliu Escolà : 08/07/2025 13:59
María del Carmen García Álvarez : Cap d'Àrea - 09/07/2025 09:41



Vallirana y Cervelló pertenecientes ambos a la provincia de Barcelona” de 18 de maig de 1916 i de quaderns topogràfics annexes aixecats per l’Institut Geogràfic y Estadístico”.

Posteriorment, la Direcció General d’Administració Local i l’Institut Cartogràfic de Catalunya van elaborar el document “Replantejament de la línia de delimitació entre els termes municipals de Cervelló i de Vallirana, F-1 a F-16”, de 15 d’octubre de 2010, en que es localitzen aquestes fites.

Després de la modificació d’algunes de les fites proposades i l’acceptació de la resta, així com la notificació i informació pública a les finques afectades, les fites que actualment conformen el límit d’ambdós municipis es van fixar en l’ “Acta de les operacions de delimitació entre els termes municipals de Cervelló i Vallirana”. En aquesta acta es definien les fites 1 a 16, juntament amb tota una sèrie de coordenades UTM ETRS89 que donaven més definició a aquesta línia de límit entre els 2 termes municipals.

Per altra banda, en aquesta acta, es va manifestar per part dels 2 ajuntaments la voluntat d’iniciar l’expedient d’alteració de la línia de terme municipal entre ambdós municipis per tal d’adaptar-la a la realitat geogràfica, urbanística i cadastral actual, d’acord amb el procediment establert a l’article 9 i següents del *Decret 244/2007, de 6 de novembre, pel qual es regula la constitució i la demarcació territorial dels municipis, de les entitats municipals descentralitzades i de les mancomunitats de Catalunya*.

Proposta d’alteració

Els termes municipals de Vallirana i Cervelló són limítrofs actualment segons el traçat aprovat en l’expedient de delimitació en una longitud de 10.337 m.

A continuació es detalla el que suposa físicament la proposta de línia de terme, comparant la línia proposada en la present alteració **-línia groga-** amb la línia de la delimitació del terme **-línia vermella-**, d’acord amb l’Acta de les operacions de delimitació entre els termes municipals de Vallirana i de Cervelló, signada el dia 24 d’abril de 2018, aprovada pel Ple de l’Ajuntament de Vallirana en sessió de data 31 de maig de 2018 i aprovada pel Ple de l’Ajuntament de Cervelló en sessió del 23 de maig de 2018.

Partint de la descrita realitat física, urbanística i administrativa, de l’Acta de delimitació abans esmentada i del previ acord entre els dos ajuntaments, els Serveis Tècnics d’ambdós municipis proposen la següent alteració dels termes municipals, en els àmbits de referència i la nova delimitació pel que fa a la línia dels termes compresa entre les fites F1 i F16.

El nou traçat d’alteració té una longitud de 10.346,17 m.

Aquestes són les operacions que es realitzen en cada un dels trams per a regularitzar el traçat del terme municipal entre les antigues fites assenyalades en el traçat de la delimitació:

C/ Major, 146-148 08758 Cervelló Tel. 936600070 Fax. 936600659 a/e.: cervello@cervello.diba.cat
www.cervello.cat



DOCUMENTS
TIPUS: INF - Informe
NOM: INF memòria alteració terme_mod_amb plànols 08072025
UNITAT: ÀREA DE TERRITORI I SOSTENIBILITAT
ORIGEN: Administració
CODI SEGUR DE VERIFICACIÓ: a31cf785-adfb-46b5-b95d-80207fbc3d42
IDENTIFICADOR: ES_L01080689_2025_00000000000000000000000000299650
ESTAT D'ELABORACIÓ: Signat/validat

REFERÈNCIES
EXPEDIENTS: 1006-3860/2024 - 12/09/2024 14:54
SIGNATURES
Servei Administració Electrònica: 08/07/2025 13:59
Francesc Feliu Escolà : 08/07/2025 13:59
María del Carmen García Álvarez : Cap d'Àrea - 09/07/2025 09:41

- Entre les fites F1 i F2 s'ajusta el traçat a la realitat física del marge nord-est del camí carener del Puig Vicenç i les tanques de les parcel·les de la urbanització Vallirana Parc.





DOCUMENTS
TIPUS: INF - Informe
NOM: INF memòria alteració terme_mod_amb plànols 08072025
UNITAT: ÀREA DE TERRITORI I SOSTENIBILITAT
ORIGEN: Administració
CODI SEGUR DE VERIFICACIÓ: a31cf785-adfb-46b5-b95d-80207fbc3d42
IDENTIFICADOR: ES_L01080689_2025_0000000000000000000000000299650
ESTAT D'ELABORACIÓ: Signat/validat

REFERÈNCIES
EXPEDIENTS: 1006-3860/2024 - 12/09/2024 14:54
SIGNATURES
Servei Administració Electrònica: 08/07/2025 13:59
Francesc Feliu Escolà : 08/07/2025 13:59
María del Carmen García Álvarez : Cap d'Àrea - 09/07/2025 09:41

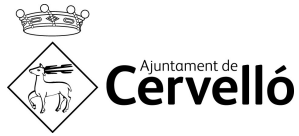

- Entre les fites F2 i F3 s'ajusta el traçat incorporant diferents parcel·les i una porció de vial situat a Vallirana per integrar-les dins de la urbanització Interclub de Cervelló. De la mateixa manera s'ajusta el límit estrictament a l'àmbit del Pla Parcial de Can Tres Zon Subsector 2a Fase.



C/ Major, 146-148 08758 Cervelló Tel. 936600070 Fax. 936600659 a/e.: cervello@cervello.diba.cat
www.cervello.cat



DOCUMENTS
TIPUS: INF - Informe
NOM: INF memòria alteració terme_mod_amb plànols 08072025
UNITAT: ÀREA DE TERRITORI I SOSTENIBILITAT
ORIGEN: Administració
CODI SEGUR DE VERIFICACIÓ: a31cf785-adfb-46b5-b95d-80207fbe3d42
IDENTIFICADOR: ES_L01080689_2025_00000000000000000000000000299650
ESTAT D'ELABORACIÓ: Signat/validat

REFERÈNCIES
EXPEDIENTS: 1006-3860/2024 - 12/09/2024 14:54
SIGNATURES
Servei Administració Electrònica: 08/07/2025 13:59
Francesc Feliu Escolà : 08/07/2025 13:59
María del Carmen García Álvarez : Cap d'Àrea - 09/07/2025 09:41

- Entre les fites F3 i F4 s'ajusta el traçat fent-lo passar pel límit de la zona verda i de la parcel·la limitrofa de la urbanització La Libra Casanova de Vallirana, pel que el terreny de ningú de que resta entre les urbanitzacions de La Libra Casanova de Vallirana i Santa Rosa de Cervelló passa a Cervelló. A continuació es sorteja la rotonda de damunt la variant B-24, per després anar resseguint els límits de les finques del nucli urbà de Cervelló i Vallirana.



**DOCUMENTS**

TIPUS: INF - Informe
NOM: INF memòria alteració terme_mod_amb plànols 08072025
UNITAT: ÀREA DE TERRITORI I SOSTENIBILITAT
ORIGEN: Administració
CODI SEGUR DE VERIFICACIÓ: a31cf785-adfb-46b5-b95d-80207fbe3d42
IDENTIFICADOR: ES_L01080689_2025_00000000000000000000000000299650
ESTAT D'ELABORACIÓ: Signat/validat

REFERÈNCIES

EXPEDIENTS: 1006-3860/2024 - 12/09/2024 14:54
SIGNATURES
Servei Administració Electrònica: 08/07/2025 13:59
Francesc Feliu Escolà : 08/07/2025 13:59
María del Carmen García Álvarez : Cap d'Àrea - 09/07/2025 09:41

- Entre les fites F6 i F7 s'ajusta el traçat a les tanques de les finques del nucli urbà de Cervelló i Vallirana fent-lo arribar fins la F7, en sòl no urbanitzable.





DOCUMENTS
TIPUS: INF - Informe
NOM: INF memòria alteració terme_mod_amb plànols 08072025
UNITAT: ÀREA DE TERRITORI I SOSTENIBILITAT
ORIGEN: Administració
CODI SEGUR DE VERIFICACIÓ: a31cf785-adfb-46b5-b95d-80207fbe3d42
IDENTIFICADOR: ES_L01080689_2025_00000000000000000000000000299650
ESTAT D'ELABORACIÓ: Signat/validat

REFERÈNCIES
EXPEDIENTS: 1006-3860/2024 - 12/09/2024 14:54
SIGNATURES
Servei Administració Electrònica: 08/07/2025 13:59
Francesc Feliu Escolà : 08/07/2025 13:59
María del Carmen García Álvarez : Cap d'Àrea - 09/07/2025 09:41

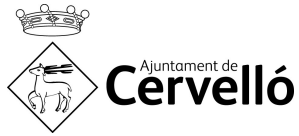

- Entre les fites F7 i F8 s'ajusta el traçat als límits de les finques cadastrals del sòl no urbanitzable i a l'àmbit urbanístic del sector UP6-Les Rovires.



- Entre les fites F8 i F9 s'ajusta el traçat al límits urbanístics dels àmbits del sector UP6-Les Rovires i del sector UA-13 Les Rovires.



C/ Major, 146-148 08758 Cervelló Tel. 936600070 Fax. 936600659 a/e.: cervello@cervello.diba.cat
www.cervello.cat



- Entre les fites F9 i F10 s'ajusta a la topografia passant primer per la carena del turó, després per un camí en sòl no urbanitzable, a continuació resseguint un tram de la carena de les Penyes i finalment coincidint amb el límits de finques cadastrals fins Coll Verdaguer.

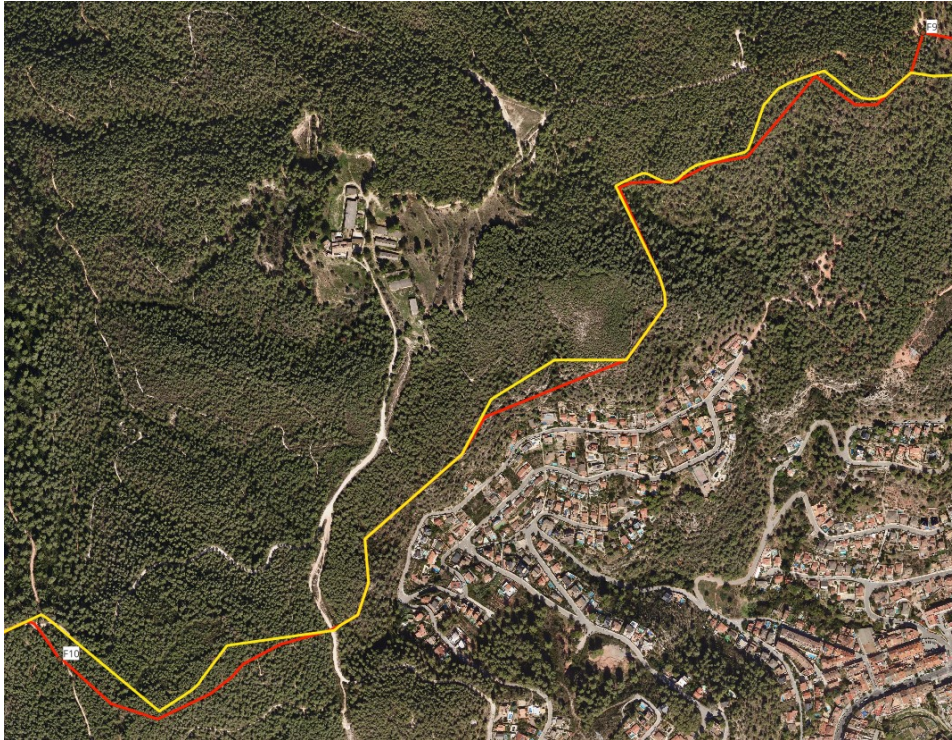

- Entre les fites F10 i F11 s'ajusta a l'eix del camí de Coll Verdaguer.





DOCUMENTS
TIPUS: INF - Informe
NOM: INF memòria alteració terme_mod_amb plànols 08072025
UNITAT: ÀREA DE TERRITORI I SOSTENIBILITAT
ORIGEN: Administració
CODI SEGUR DE VERIFICACIÓ: a31cf785-adfb-46b5-b95d-80207fbe3d42
IDENTIFICADOR: ES_L01080689_2025_000000000000000000000000299650
ESTAT D'ELABORACIÓ: Signat/validat

REFERÈNCIES
EXPEDIENTS: 1006-3860/2024 - 12/09/2024 14:54
SIGNATURES
Servei Administració Electrònica: 08/07/2025 13:59
Francesc Feliu Escolà : 08/07/2025 13:59
María del Carmen García Álvarez : Cap d'Àrea - 09/07/2025 09:41

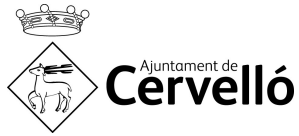

- Entre les fites F11 i F12 es pràcticament igual al traçat de la delimitació.



- Entre les fites F12 i F13 s'ajusta a l'eix de la carretera nacional N-340 per tal d'englobar dins del terme de Vallirana la masia del Mas Nou del Liedoner, tradicionalment lligada al nucli de Vallirana.



C/ Major, 146-148 08758 Cervelló Tel. 936600070 Fax. 936600659 a/e.: cervello@cervello.diba.cat
www.cervello.cat



DOCUMENTS
TIPUS: INF - Informe
NOM: INF memòria alteració terme_mod_amb plànols 08072025
UNITAT: ÀREA DE TERRITORI I SOSTENIBILITAT
ORIGEN: Administració
CODI SEGUR DE VERIFICACIÓ: a31cf785-adfb-46b5-b95d-80207fbe3d42
IDENTIFICADOR: ES_L01080689_2025_000000000000000000000000299650
ESTAT D'ELABORACIÓ: Signat/validat

REFERÈNCIES
EXPEDIENTS: 1006-3860/2024 - 12/09/2024 14:54
SIGNATURES
Servei Administració Electrònica: 08/07/2025 13:59
Francesc Feliu Escolà : 08/07/2025 13:59
María del Carmen García Álvarez : Cap d'Àrea - 09/07/2025 09:41

- Entre les fites F13 i F14 s'ajusta a l'eix de la carretera nacional N-340.



- Entre les fites F14 i F15 s'ajusta a l'eix de la carretera nacional N-340 per després unir-se en línia recta a la fita F16, sortejant la torre de telègraf que queda a Vallirana.





DOCUMENTS
TIPUS: INF - Informe
NOM: INF memòria alteració terme_mod_amb plànols 08072025
UNITAT: ÀREA DE TERRITORI I SOSTENIBILITAT
ORIGEN: Administració
CODI SEGUR DE VERIFICACIÓ: a31cf785-adfb-46b5-b95d-80207fbe3d42
IDENTIFICADOR: ES_L01080689_2025_00000000000000000000000000299650
ESTAT D'ELABORACIÓ: Signat/validat

REFERÈNCIES
EXPEDIENTS: 1006-3860/2024 - 12/09/2024 14:54
SIGNATURES
Servei Administració Electrònica: 08/07/2025 13:59
Francesc Feliu Escolà : 08/07/2025 13:59
María del Carmen García Álvarez : Cap d'Àrea - 09/07/2025 09:41



- Entre les fites F15 i F16 s'ajusta seguint la línia recta definida en l'anterior tram.



La descripció gràfica de la proposta d'alteració és la que resta reflectida en la documentació gràfica que s'annexa a la present memòria, en la qual s'indica la línia de terme actual i la proposta d'alteració.

L'alteració proposada suposa la segregació d'una porció de terrenys amb una superfície de 61.995,13 m² del municipi de Vallirana que s'agreguen al municipi de Cervelló -àrees de color groc- i de 142.215,25 m² del municipi de Cervelló que s'agreguen al municipi de Vallirana -àrees de color vermell-.

C/ Major, 146-148 08758 Cervelló Tel. 936600070 Fax. 936600659 a/e.: cervello@cervello.diba.cat
www.cervello.cat



Justificació de l'alteració

L'alteració dels termes municipals de Vallirana i Cervelló, es materialitza mitjançant la modificació de la delimitació aprovada en data 24 d'abril de 2018, fixant una nova línia de terme compresa entre les fites F1 i F16 en aquests àmbits i la conseqüent segregació i agregació recíproca del territori.

Segons l'article 8 del *Decret 244/2007, de 6 de novembre, pel qual es regula la constitució i la demarcació territorial dels municipis, de les entitats municipals descentralitzades i de les mancomunitats de Catalunya, respecte Segregació parcial per agregar-se a un altre municipi*, es pot dur a terme la segregació de part d'un municipi o de diversos municipis per agregar-se a un altre en algun dels casos següents:

- a) Quan els nuclis de població formen un sol conjunt amb continuïtat urbana.
- b) Quan consideracions d'ordre geogràfic, demogràfic, econòmic o administratiu ho fan necessari o aconsellable.

8.2 El municipi al qual es fa l'agregació ha de tenir més potencial demogràfic i econòmic que la part del municipi objecte de la segregació.

8.3 S'exceptua l'aplicació de l'apartat anterior quan es tracti d'una alteració de termes recíproca entre dos o més municipis o hi hagi acord dels municipis afectats.

Aquesta alteració es justifica per tant en la necessitat d'adequar el límit administratiu a la realitat actual urbanística consolidada, per tal de racionalitzar, simplificar i corregir disfuncions territorials, tenint en compte consideracions d'ordre geogràfiques, urbanístiques i administratives que la fan necessària i que ambdós ajuntaments han consensuat, tal com es diu a l'article 8 del Decret 244/2007.

En el mateix article també es diu que, quan els nuclis de població formen un sol conjunt de continuïtat urbana es pot efectuar una segregació parcial per agregar-se a un altre municipi. En el cas de Vallirana i Cervelló ambdós nuclis urbans formen un únic teixit continu. I en el cas de les urbanitzacions, en determinats casos algunes s'han estès més enllà del seu municipi original formant un apèndix en el municipi veí.



DOCUMENTS
TIPUS: INF - Informe
NOM: INF memòria alteració terme_mod_amb plànols 08072025
UNITAT: ÀREA DE TERRITORI I SOSTENIBILITAT
ORIGEN: Administració
CODI SEGUR DE VERIFICACIÓ: a31cf785-adfb-46b5-b95d-80207f3e3d42
IDENTIFICADOR: ES_L01080689_2025_00000000000000000000000000299650
ESTAT D'ELABORACIÓ: Signat/validat

REFERÈNCIES
EXPEDIENTS: 1006-3860/2024 - 12/09/2024 14:54
SIGNATURES
Servei Administració Electrònica: 08/07/2025 13:59
Francesc Feliu Escollà : 08/07/2025 13:59
María del Carmen García Álvarez : Cap d'Àrea - 09/07/2025 09:41



La proposta d'alteració suposa uns ajustos en la línia de terme, però en cap cas comporta modificacions significatives territorialment que puguin afectar a la prestació de serveis que ja s'estan prestant en la actualitat des dels municipis (art. 16 TRLMC).

També s'ha de tenir en compte que els residents en aquestes zones limítrofes amb el municipi veí, sovint utilitzen més els serveis del municipi veí que del municipi del qual formen part.

Segons l'article 8.2 de l'RCDEM, el municipi que es beneficia de l'agregació hauria de tenir més potencial demogràfic i econòmic que la part del municipi objecte de la segregació, llevat que es tracti d'una alteració de termes recíproca entre dos o més municipis o hi hagi acord entre els municipis afectats, com és el cas.

Per tant, no és necessari que s'acrediti que el municipi al qual es fa l'agregació tingui més potencial demogràfic i econòmic que la part del municipi objecte de la segregació, ja que es tracta d'una alteració de termes recíproca entre dos o més municipis.

Divisió de béns, drets, accions, usos públics i aprofitaments, obligacions, deutes i càrregues i assignació de personal.

Es persegueix doncs adaptar els termes municipals a la realitat urbanística i administrativa, sense que existeixin altres motius jurídics i econòmics a considerar.

En aquest sentit la modificació dels límits no suposa cap canvi de titularitat dels béns, drets, accions, usos públics i els aprofitaments, ni tampoc d'obligacions, deutes i càrregues, ni de personal dels Ajuntaments afectats, més enllà de l'assumpció de la titularitat dels petits trams de vial afectats que ara passen a ser mantinguts oficialment per l'altra consistori.

De fet, els àmbits territorials afectats per l'alteració i que s'incorporen als termes municipals corresponents són àmbits que ja estaven essent gestionats pels mateixos ajuntaments que els incorporen, pel que queda totalment acreditat que, després de l'alteració, es podran prestar els serveis mínims obligatoris en els àmbits territorials objecte de l'alteració i en les mateixes condicions en què s'han fet fins ara.

Per tant, aquesta modificació comporta adaptar legalment la realitat existent en aquest àmbit sense afectar el funcionament d'ambdós municipis, ni modifica les condicions sota les quals els dos ajuntaments presten els serveis mínims obligatoris que estableix la legislació de règim local en els respectius municipis.

Per altra banda, cal dir que, respecte les modificacions de municipi de terrenys privats, les variacions en la recaptació de l'IBI de cada municipi que es puguin produir són mínimes.

Vist que hi ha incorporació d'algunes parcel·les privades edificades a Cervelló, hi haurà lleugeres variacions en el padró d'ambdós municipis.

Planejament

Com que la línia de delimitació es va aprovar al maig del 2018 i cada municipi havia anat tramitant el seu propi planejament sense tenir-la en compte, una vegada s'han

C/ Major, 146-148 08758 Cervelló Tel. 936600070 Fax. 936600659 a/e.: cervello@cervello.diba.cat
www.cervello.cat

**DOCUMENTS**

TIPUS: INF - Informe
NOM: INF memòria alteració terme_mod_amb plànols 08072025
UNITAT: ÀREA DE TERRITORI I SOSTENIBILITAT
ORIGEN: Administració
CODI SEGUR DE VERIFICACIÓ: a31cf785-adfb-46b5-b95d-80207fbe3d42
IDENTIFICADOR: ES_L01080689_2025_00000000000000000000000000299650
ESTAT D'ELABORACIÓ: Signat/validat

REFERÈNCIES

EXPEDIENTS: 1006-3860/2024 - 12/09/2024 14:54
SIGNATURES
Servei Administració Electrònica: 08/07/2025 13:59
Francesc Feliu Escollà : 08/07/2025 13:59
María del Carmen García Álvarez : Cap d'Àrea - 09/07/2025 09:41

ajuntat els 2 planejaments en la mateixa base es pot observar com es superposen algunes zones, de la mateixa manera que hi ha algunes zones que queden en terreny de ningú.

Tot i això, aquesta variació no representarà modificacions respecte els expedients de planejament aprovats, doncs aquests ja incorporaven aquesta línia de terme.

Per tant, aquesta línia d'alteració que es proposa és la que s'ajusta millor a les línies de terme que venen representades en els planejaments urbanístics vigents, especialment en determinades zones on el traçat de la delimitació de 2018 va afectar terrenys de sòl urbà no consolidat o sòl urbanitzable provocant que parts d'aquests àmbits, ja aprovats urbanísticament, quedessin en territori del municipi veí.

Sectors com ara la UP-6 Les Rovires o la UA-13 Les Rovires de Cervelló, requereixen d'aquesta alteració de la línia per tal d'ajustar-la a les propietats i al planejament vigents, i així poder-se desenvolupar de manera correcta.

A posteriori de l'aprovació de la nova línia d'alteració, s'haurà de modificar cada planejament per tal d'adaptar-lo al traçat de la nova línia de terme definitiva que s'aprovi. Aquesta modificació simplement haurà de qualificar els nous terrenys guanyats, majoritàriament en sòl no urbanitzable.

Annexes

- Annex 1. Coordenades.
- Annex 2. Plànols.



DOCUMENTS
TIPUS: INF - Informe
NOM: INF memòria alteració terme_mod_amb plànols 08072025
UNITAT: ÀREA DE TERRITORI I SOSTENIBILITAT
ORIGEN: Administració
CODI SEGUR DE VERIFICACIÓ: a31cf785-adfb-46b5-b95d-80207fbe3d42
IDENTIFICADOR: ES_L01080689_2025_00000000000000000000000000299650
ESTAT D'ELABORACIÓ: Signat/validat

REFERÈNCIES
EXPEDIENTS: 1006-3860/2024 - 12/09/2024 14:54
SIGNATURES
Servei Administració Electrònica: 08/07/2025 13:59
Francesc Feliu Escolà : 08/07/2025 13:59
María del Carmen García Álvarez : Cap d'Àrea - 09/07/2025 09:41

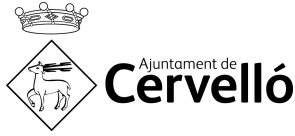

ANNEX 1
COORDENADES

Les coordenades de l'alteració de la línia de terme que es proposa entre els municipis de Vallirana i de Cervelló, en el tram que discorre des de la fita F1 fins a la fita F16, amb el sistema ETRS89, són les següents:

X_CORD	Y_CORD
411834,841	4582484,665
411821,4014	4582500,564
411820,3812	4582512,035
411812,1512	4582511,125
411811,4329	4582517,655
411809,1212	4582517,615
411806,9212	4582518,175
411801,9812	4582521,155
411794,0912	4582521,635
411794,1813	4582523,275
411790,5919	4582523,484
411791,7939	4582528,098
411787,0013	4582529,315
411772,9355	4582532,348
411763,4713	4582532,095
411759,1201	4582532,227
411758,3813	4582534,745
411741,8054	4582597,739
411739,1218	4582607,945
411730,742	4582640,786
411724,4984	4582659,815
411665,4923	4582819,191
411637,4135	4582866,216
411528,885	4583064,528
411463,4957	4583176,028
411431,9662	4583243,009
411414,9565	4583269,839
411356,0667	4583335,709
411335,195	4583355,736
411327,6674	4583355,877
411304,4268	4583357,178
411278,6228	4583360,375
411269,6068	4583361,678
411260,6343	4583363,876
411251,0787	4583366,497

C/ Major, 146-148 08758 Cervelló Tel. 936600070 Fax. 936600659 a/e.: cervello@cervello.diba.cat
 www.cervello.cat

**DOCUMENTS**

TIPUS: INF - Informe
NOM: INF memòria alteració terme_mod_amb plànols 08072025
UNITAT: ÀREA DE TERRITORI I SOSTENIBILITAT
ORIGEN: Administració
CODI SEGUR DE VERIFICACIÓ: a31cf785-adfb-46b5-b95d-80207fbe3d42
IDENTIFICADOR: ES_L01080689_2025_00000000000000000000000000299650
ESTAT D'ELABORACIÓ: Signat/validat

REFERÈNCIES

EXPEDIENTS: 1006-3860/2024 - 12/09/2024 14:54
SIGNATURES
Servei Administració Electrònica: 08/07/2025 13:59
Francesc Feliu Escollà : 08/07/2025 13:59
María del Carmen García Álvarez : Cap d'Àrea - 09/07/2025 09:41

411241,3027	4583369,573
411232,0786	4583372,667
411216,0452	4583379,239
411206,6067	4583382,109
411191,5268	4583383,139
411151,0792	4583435,383
411146,9867	4583440,669
411141,7443	4583444,889
411135,3975	4583452,155
411130,7042	4583487,648
411124,2452	4583491,91
411125,3062	4583494,983
411124,4194	4583495,446
411077,0031	4583527,403
411073,8491	4583528,744
411065,3391	4583528,396
411058,521	4583527,585
410985,7141	4583518,245
410916,7155	4583504,894
410900,2468	4583502,175
410878,804	4583499,843
410845,0128	4583498,102
408729,228	4582572,859
408701,8136	4582618,119
408696,0797	4582626,419
408691,7694	4582631,857
408687,1097	4582637,189
408680,8285	4582644,091
408673,2697	4582651,152
408665,8139	4582657,565
408657,8322	4582663,56
408544,5338	4582744,962
408507,9503	4582771,137
408490,7374	4582783,005
408474,1619	4582794,855
408464,58	4582801,514
408457,0751	4582806,34
408449,5808	4582810,726
408443,3301	4582813,538
408438,3087	4582815,514
408433,0416	4582817,314
408428,0214	4582818,68
408423,3016	4582819,761
408417,6827	4582820,425
408411,5395	4582820,654
408405,07	4582820,465
408397,3416	4582819,549
408387,1136	4582817,477
408359,0227	4582811,433

**DOCUMENTS**

TIPUS: INF - Informe
NOM: INF memòria alteració terme_mod_amb plànols 08072025
UNITAT: ÀREA DE TERRITORI I SOSTENIBILITAT
ORIGEN: Administració
CODI SEGUR DE VERIFICACIÓ: a31cf785-adfb-46b5-b95d-80207fbe3d42
IDENTIFICADOR: ES_L01080689_2025_00000000000000000000000000299650
ESTAT D'ELABORACIÓ: Signat/validat

REFERÈNCIES

EXPEDIENTS: 1006-3860/2024 - 12/09/2024 14:54
SIGNATURES
Servei Administració Electrònica: 08/07/2025 13:59
Francesc Feliu Escolà : 08/07/2025 13:59
María del Carmen García Álvarez : Cap d'Àrea - 09/07/2025 09:41



408098,6397	4582739,306
407731,6781	4582635,566
407718,4692	4582632,399
407706,9705	4582631,506
407693,91	4582631,608
407512,997	4582653,283
407499,7097	4582654,989
407485,1941	4582656,852
407469,8141	4582658,648
407441,4924	4582660,396
407411,4913	4582660,18
407377,6371	4582658,08
407340,0785	4582654,503
407300,6925	4582649,092
407256,4223	4582642,798
407210,686	4582636,799
407125,0702	4582626,8
407090,1965	4582623,584
407049,933	4582620,52
407010,7306	4582617,659
406977,2775	4582615,968
406940,8235	4582614,313
406901,2312	4582613,088
406855,6468	4582612,416
406810,0534	4582612,339
406772,3913	4582612,783
406751,8559	4582613,18
406726,7385	4582613,93
406691,8618	4582615,099
406635,1679	4582617,972
406595,3734	4582620,079
406571,852	4582619,787
406552,1272	4582618,517
406535,0941	4582616,493
406517,9803	4582614,187
406502,837	4582611,461
406488,2023	4582608,042
406468,3178	4582602,363
406450,8917	4582596,778
406431,2961	4582589,591
406417,8793	4582583,612
406400,9568	4582575,214
406372,657	4582560,537
406346,3978	4582544,456
406320,5138	4582528,015

C/ Major, 146-148 08758 Cervelló Tel. 936600070 Fax. 936600659 a/e.: cervello@cervello.diba.cat
www.cervello.cat

**DOCUMENTS**

TIPUS: INF - Informe
NOM: INF memòria alteració terme_mod_amb plànols 08072025
UNITAT: ÀREA DE TERRITORI I SOSTENIBILITAT
ORIGEN: Administració
CODI SEGUR DE VERIFICACIÓ: a31cf785-adfb-46b5-b95d-80207fbe3d42
IDENTIFICADOR: ES_L01080689_2025_00000000000000000000000000299650
ESTAT D'ELABORACIÓ: Signat/validat

REFERÈNCIES

EXPEDIENTS: 1006-3860/2024 - 12/09/2024 14:54
SIGNATURES
Servei Administració Electrònica: 08/07/2025 13:59
Francesc Feliu Escollà : 08/07/2025 13:59
María del Carmen García Álvarez : Cap d'Àrea - 09/07/2025 09:41

406305,3544	4582518,978
406289,8022	4582510,515
406275,5261	4582503,516
406252,0829	4582493,114
406231,3685	4582486,302
406083,7566	4582617,612
412528,585	4580114,892
412518,0811	4580119,598
412487,4105	4580128,508
412436,0465	4580158,205
412416,6191	4580172,254
412400,4727	4580186,034
412392,3599	4580191,903
412376,5393	4580204,878
412366,3491	4580212,158
412352,3857	4580220,871
412334,5236	4580235,079
412323,1529	4580245,621
412314,4858	4580257,698
412309,9738	4580266,063
412302,4757	4580277,91
412291,5477	4580293,235
412284,5471	4580302,152
412276,7231	4580308,841
412267,2521	4580317,353
412234,4628	4580361,028
412224,8897	4580375,095
412216,9285	4580389,7
412208,8646	4580420,51
412204,3061	4580445,089
412199,3662	4580461,739
412200,4064	4580488,599
412204,6566	4580514,539
412216,1839	4580565,421
412199,1263	4580620,961
412194,3939	4580635,46
412201,7346	4580667,851
412211,9889	4580697,259
412219,8082	4580714,999
412227,1753	4580726,21
412238,0386	4580771,979
412234,8487	4580786,299
412229,9624	4580814,813
412229,3294	4580834,829
412232,9194	4580854,543
412232,4069	4580865,041
412229,6086	4580885,899
412228,0893	4580893,691
412225,8716	4580905,858

**DOCUMENTS**

TIPUS: INF - Informe
NOM: INF memòria alteració terme_mod_amb plànols 08072025
UNITAT: ÀREA DE TERRITORI I SOSTENIBILITAT
ORIGEN: Administració
CODI SEGUR DE VERIFICACIÓ: a31cf785-adfb-46b5-b95d-80207fbe3d42
IDENTIFICADOR: ES_L01080689_2025_00000000000000000000000000299650
ESTAT D'ELABORACIÓ: Signat/validat

REFERÈNCIES

EXPEDIENTS: 1006-3860/2024 - 12/09/2024 14:54
SIGNATURES
Servei Administració Electrònica: 08/07/2025 13:59
Francesc Feliu Escaló : 08/07/2025 13:59
María del Carmen García Álvarez : Cap d'Àrea - 09/07/2025 09:41

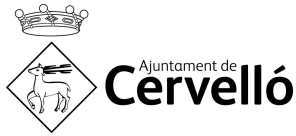

412213,9597	4580913,649
412190,8898	4580928,809
412170,8626	4580946,736
412169,1899	4580948,65
412156,09	4580966,35
412145,3829	4580980,273
412135,3402	4580993,2
412133,4577	4581032,053
412138,5586	4581101,868
412125,2012	4581129,08
412106,2914	4581161,23
412088,4916	4581191,711
412076,6117	4581213,421
412062,6277	4581233,684
412054,382	4581246,171
412096,0804	4581294,427
412136,0838	4581323,407
412115,3749	4581619,271
412115,2292	4581622,132
412097,9811	4581624,221
412077,4299	4581626,588
412054,789	4581629,857
412015,2349	4581635,622
412008,795	4581636,642
411981,645	4581639,702
411992,755	4581661,602
412015,3364	4581666,446
412012,6292	4581659,064
412024,8562	4581662,788
412039,6308	4581667,775
412047,4991	4581671,306
412054,541	4581674,781
412069,614	4581682,578
412087,7023	4581715,98
412094,1841	4581717,189
412093,9356	4581722,401
412093,9051	4581729,572
412092,6862	4581776,38
412092,6736	4581776,488
412092,4475	4581785,428
412092,2713	4581792,56
412088,6208	4581820,879
412088,582	4581821,182
412088,5818	4581821,183
412088,5818	4581821,183

C/ Major, 146-148 08758 Cervelló Tel. 936600070 Fax. 936600659 a/e.: cervello@cervello.diba.cat
www.cervello.cat

**DOCUMENTS**

TIPUS: INF - Informe
NOM: INF memòria alteració terme_mod_amb plànols 08072025
UNITAT: ÀREA DE TERRITORI I SOSTENIBILITAT
ORIGEN: Administració
CODI SEGUR DE VERIFICACIÓ: a31cf785-adfb-46b5-b95d-80207fbe3d42
IDENTIFICADOR: ES_L01080689_2025_000000000000000000000000299650
ESTAT D'ELABORACIÓ: Signat/validat

REFERÈNCIES

EXPEDIENTS: 1006-3860/2024 - 12/09/2024 14:54
SIGNATURES
Servei Administració Electrònica: 08/07/2025 13:59
Francesc Feliu Escolà : 08/07/2025 13:59
María del Carmen García Álvarez : Cap d'Àrea - 09/07/2025 09:41

412088,5584	4581821,365
412088,5581	4581821,367
412088,5579	4581821,369
412088,5576	4581821,371
412088,3962	4581822,63
412074,5336	4581932,04
412072,4442	4581953,01
412065,0744	4582029,512
412060,5983	4582075,851
412058,7973	4582094,297
412053,6342	4582142,738
412053,6341	4582142,739
412045,2293	4582147,741
412046,4638	4582154,822
411969,6012	4582235,913
411941,8896	4582279,903
411908,0186	4582360,454
411847,1607	4582446,324
411840,8009	4582465,224
411834,841	4582484,665
410845,0123	4583498,103
410807,0288	4583503,911
410773,5569	4583474,874
410763,937	4583465,674
410749,5565	4583460,634
410737,4567	4583459,804
410724,5167	4583461,654
410709,6368	4583469,895
410694,1768	4583481,835
410681,617	4583492,324
410661,877	4583506,875
410627,3568	4583495,595
410602,9267	4583486,315
410583,6865	4583475,685
410561,1464	4583449,096
410540,2072	4583388,483
410535,3558	4583376,286
410529,2955	4583371,175
410475,3024	4583357,059
410468,326	4583355,719
410462,4867	4583353,029
410454,2928	4583351,55
410448,1028	4583349,48
410438,6978	4583343,87
410428,4119	4583336,355
410418,8875	4583327,408
410407,0833	4583320,898
410396,3152	4583322,027
410379,9652	4583329,097

**DOCUMENTS**

TIPUS: INF - Informe
 NOM: INF memòria alteració terme_mod_amb plànols 08072025
 UNITAT: ÀREA DE TERRITORI I SOSTENIBILITAT
 ORIGEN: Administració
 CODI SEGUR DE VERIFICACIÓ: a31cf785-adfb-46b5-b95d-80207fbe3d42
 IDENTIFICADOR: ES_L01080689_2025_00000000000000000000000000299650
 ESTAT D'ELABORACIÓ: Signat/validat

REFERÈNCIES

EXPEDIENTS: 1006-3860/2024 - 12/09/2024 14:54
SIGNATURES
 Servei Administració Electrònica: 08/07/2025 13:59
 Francesc Feliu Escaló : 08/07/2025 13:59
 María del Carmen García Álvarez : Cap d'Àrea - 09/07/2025 09:41



410371,0552	4583333,917
410363,4052	4583336,617
410358,7152	4583336,067
410351,642	4583333,338
410336,7829	4583326,521
410322,9734	4583319,813
410314,3395	4583314,975
410387,425	4583164,319
410396,1594	4583136,766
410397,4021	4583115,879
410332,1054	4583025,78
410212,6129	4583025,776
410106,8391	4582960,26
410057,8438	4582868,517
409896,254	4582727,726
409902,4539	4582655,585
409884,5205	4582601,69
409855,5784	4582584,421
409845,4876	4582575,808
409666,348	4582550,701
409626,4175	4582497,981
409617,3475	4582484,961
409606,6875	4582475,881
409593,2275	4582466,661
409553,2272	4582441,292
409367,258	4582595,443
409356,5381	4582602,013
409294,8024	4582573,357
409278,9492	4582567,835
409266,7467	4582565,663
409253,1612	4582565,61
409238,6487	4582569,115
409222,3262	4582574,255
409211,9196	4582575,436
409198,2353	4582576,108
409175,5791	4582581,161
409155,7304	4582585,706
409134,4796	4582588,736
409118,6719	4582588,054
409070,6441	4582581,764
409048,1546	4582583,759
409017,315	4582588,617
408975,8946	4582599,609
408903,9476	4582616,864
408729,228	4582572,859

C/ Major, 146-148 08758 Cervelló Tel. 936600070 Fax. 936600659 a/e.: cervello@cervello.diba.cat
 www.cervello.cat

**DOCUMENTS**

TIPUS: INF - Informe
NOM: INF memòria alteració terme_mod_amb plànols 08072025
UNITAT: ÀREA DE TERRITORI I SOSTENIBILITAT
ORIGEN: Administració
CODI SEGUR DE VERIFICACIÓ: a31cf785-adfb-46b5-b95d-80207fbe3d42
IDENTIFICADOR: ES_L01080689_2025_0000000000000000000000000000299650
ESTAT D'ELABORACIÓ: Signat/validat

REFERÈNCIES

EXPEDIENTS: 1006-3860/2024 - 12/09/2024 14:54
SIGNATURES
Servei Administració Electronica: 08/07/2025 13:59
Francesc Feliu Escolà : 08/07/2025 13:59
Maria del Carmen Garcia Álvarez : Cap d'Àrea - 09/07/2025 09:41

ANNEX 2
PLÀNOLS
E 1/5000



DOCUMENTS
TIPUS: INF - Informe
NOM: INF memòria alteració terme_mod_amb plànols 08072025
UNITAT: ÀREA DE TERRITORI I SOSTENIBILITAT
ORIGEN: Administració
CODI SEGUR DE VERIFICACIÓ: a31cf785-adfb-46b5-b95d-80207fbe3d42
IDENTIFICADOR: ES_L01080689_2025_00000000000000000000000000299650
ESTAT D'ELABORACIÓ: Signat/validat

REFERÈNCIES
EXPEDIENTS: 1006-3860/2024 - 12/09/2024 14:54
SIGNATURES
Servei Administració Electrònica: 08/07/2025 13:59
Francesc Felu Escollà : 08/07/2025 13:59
María del Carmen García Álvarez : Cap d'Àrea - 09/07/2025 09:41

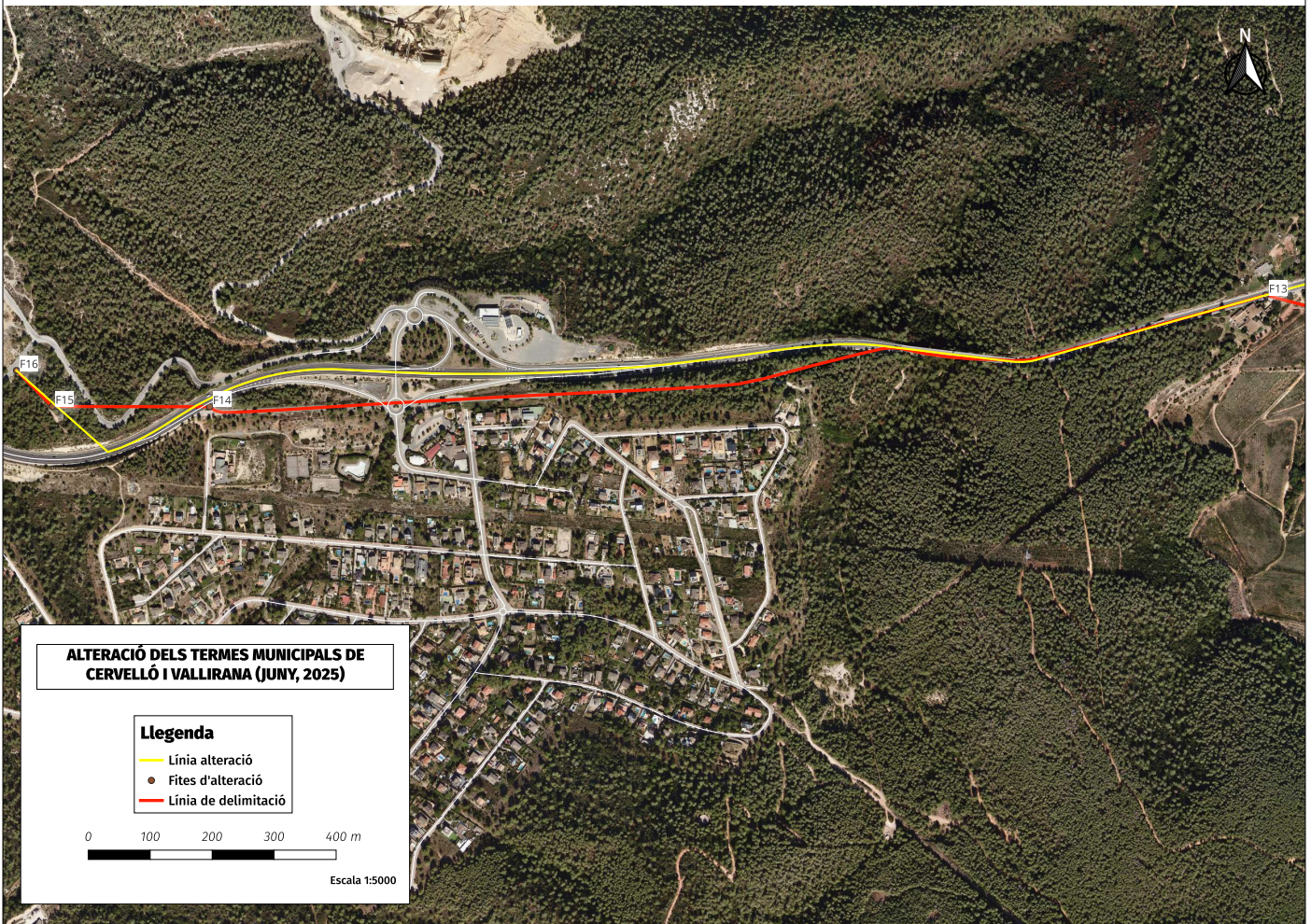



DOCUMENTS
TIPUS: INF - Informe
NOM: INF memòria alteració terme_mod_amb plànols 08072025
UNITAT: ÀREA DE TERRITORI I SOSTENIBILITAT
ORIGEN: Administració
CODI SEGUR DE VERIFICACIÓ: a31cf785-adfb-46b5-b95d-80207f3e3d42
IDENTIFICADOR: ES_L01080689_2025_0000000000000000000000000000299650
ESTAT D'ELABORACIÓ: Signat/validat

REFERÈNCIES
EXPEDIENTS: 1006-3860/2024 - 12/09/2024 14:54
SIGNATURES
Servei Administració Electrònica: 08/07/2025 13:59
Francesc Felu Escollà : 08/07/2025 13:59
María del Carmen García Álvarez : Cap d'Àrea - 09/07/2025 09:41

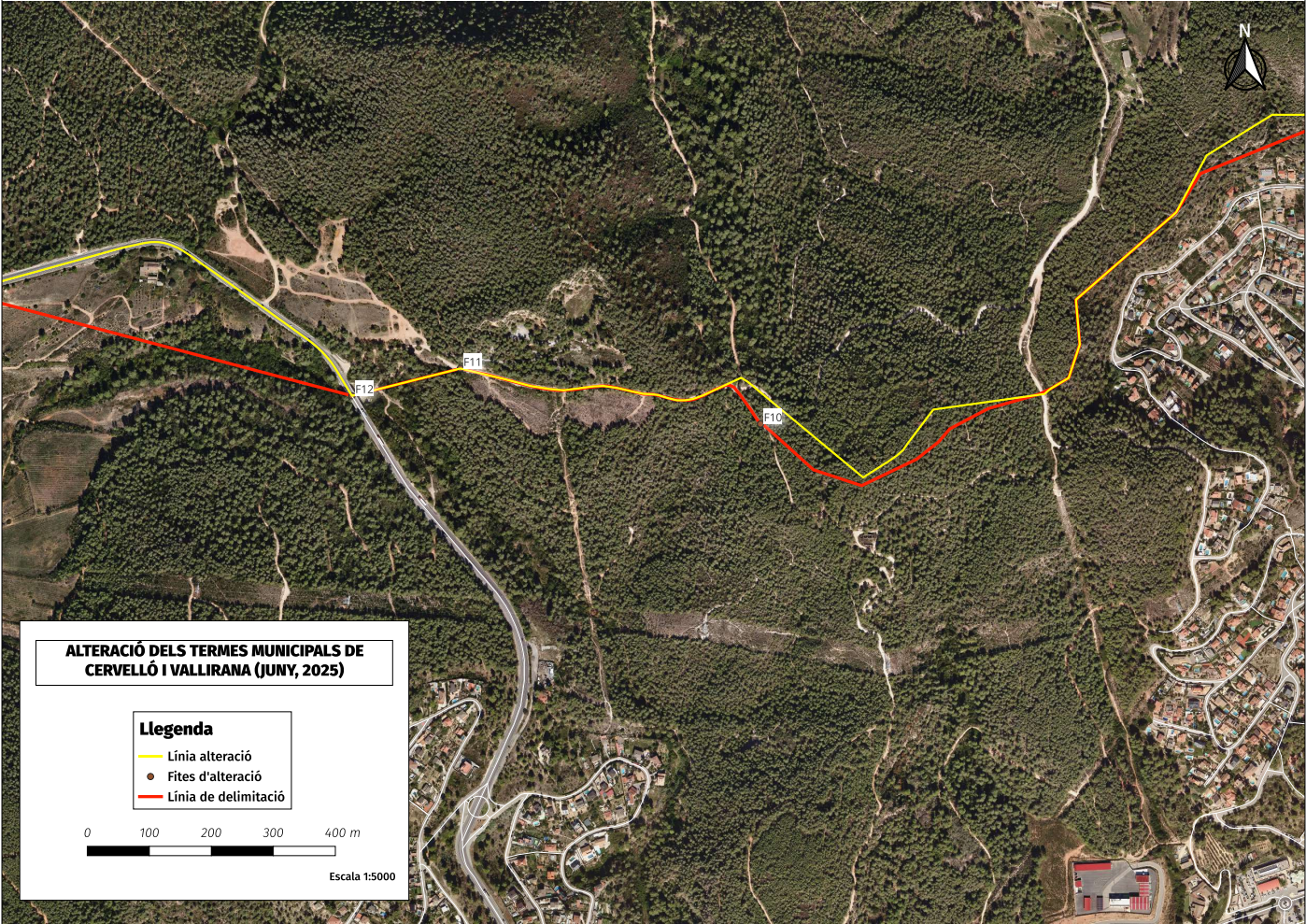



DOCUMENTS
TIPUS: INF - Informe
NOM: INF memòria alteració terme_mod_amb plànols 08072025
UNITAT: ÀREA DE TERRITORI I SOSTENIBILITAT
ORIGEN: Administració
CODI SEGUR DE VERIFICACIÓ: a31cf785-adfb-46b5-b95d-80207fbe3d42
IDENTIFICADOR: ES_L01080689_2025_00000000000000000000000000299650
ESTAT D'ELABORACIÓ: Signat/validat

REFERÈNCIES
EXPEDIENTS: 1006-3860/2024 - 12/09/2024 14:54
SIGNATURES
Servei Administració Electrònica: 08/07/2025 13:59
Francesc Felu Escollà : 08/07/2025 13:59
María del Carmen García Álvarez : Cap d'Àrea - 09/07/2025 09:41

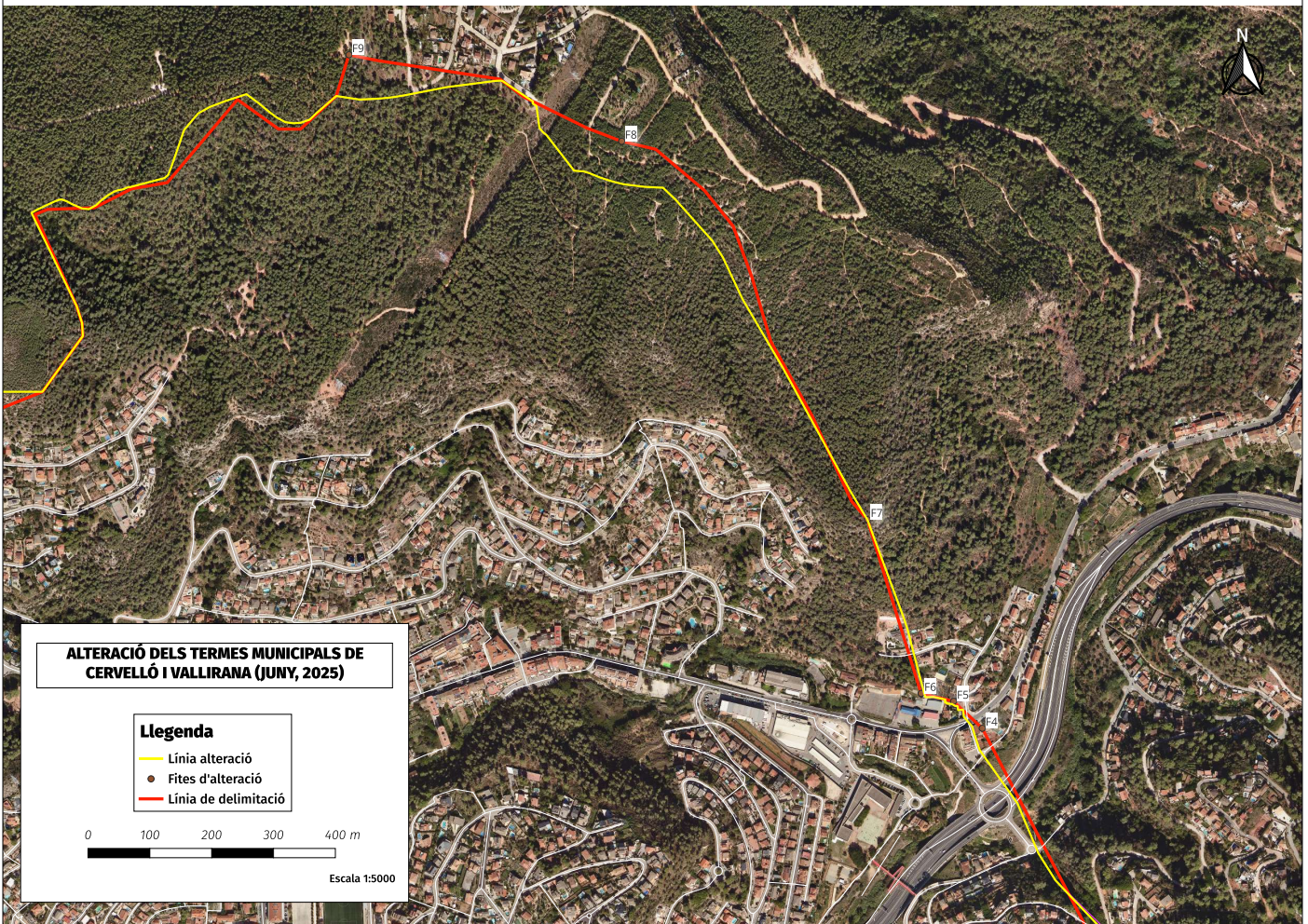



DOCUMENTS
TIPUS: INF - Informe
NOM: INF memòria alteració terme_mod_amb plànols 08072025
UNITAT: ÀREA DE TERRITORI I SOSTENIBILITAT
ORIGEN: Administració
CODI SEGUR DE VERIFICACIÓ: a31cf785-adfb-46b5-b95d-80207fbe3d42
IDENTIFICADOR: ES_L01080689_2025_00000000000000000000000000299650
ESTAT D'ELABORACIÓ: Signat/validat

REFERÈNCIES
EXPEDIENTS: 1006-3860/2024 - 12/09/2024 14:54
SIGNATURES
Servei Administració Electrònica: 08/07/2025 13:59
Francesc Felu Escolà : 08/07/2025 13:59
María del Carmen García Álvarez : Cap d'Àrea - 09/07/2025 09:41

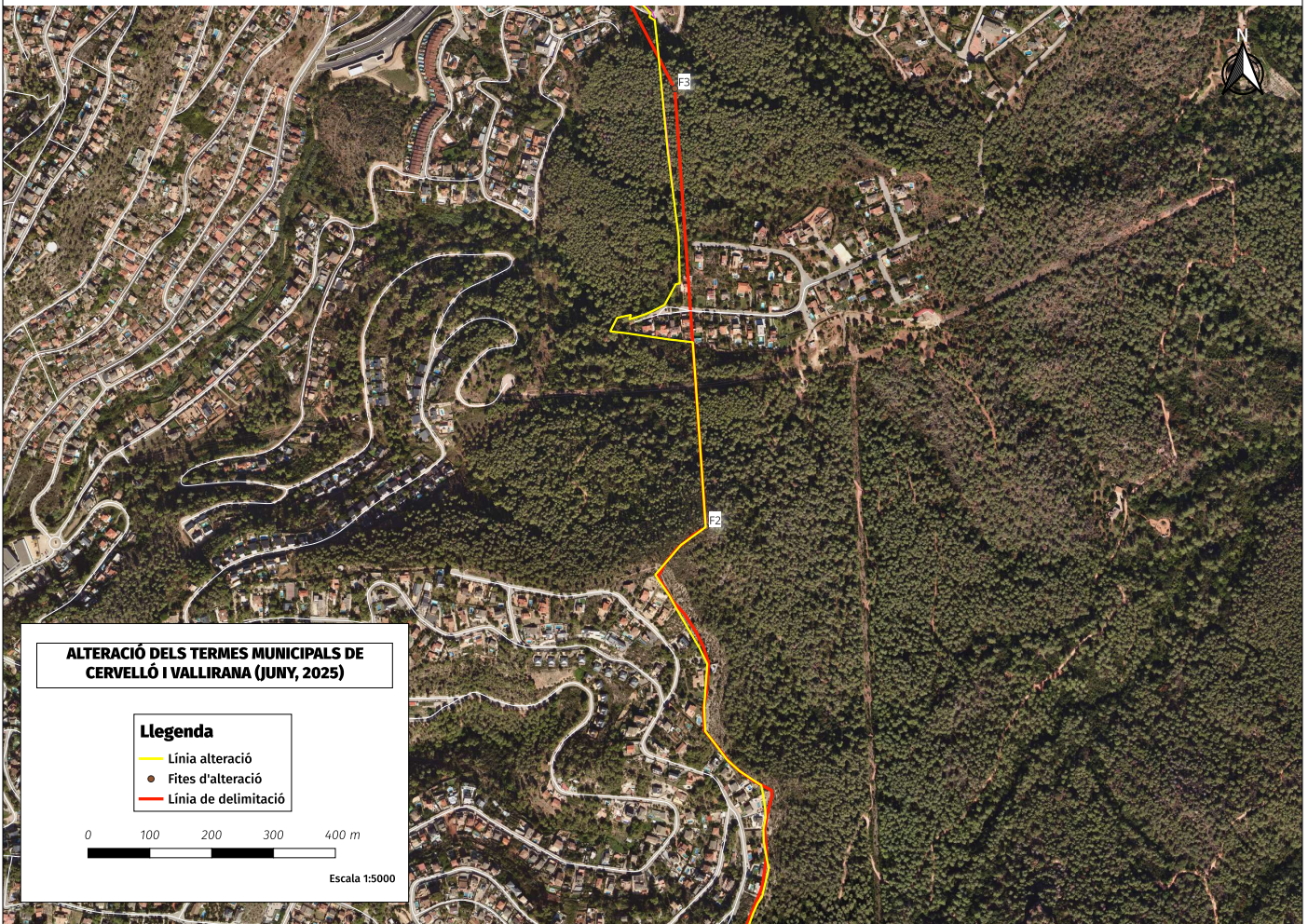

**DOCUMENTS**

TIPUS: INF - Informe
NOM: INF memòria alteració terme_mod_amb plànols 08072025
UNITAT: ÀREA DE TERRITORI I SOSTENIBILITAT
ORIGEN: Administració
CODI SEGUR DE VERIFICACIÓ: a31cf785-adfb-46b5-b95d-80207fbe3d42
IDENTIFICADOR: ES_L01080689_2025_00000000000000000000000000299650
ESTAT D'ELABORACIÓ: Signat/validat

REFERÈNCIES

EXPEDIENTS: 1006-3860/2024 - 12/09/2024 14:54
SIGNATURES
Servei Administració Electrònica: 08/07/2025 13:59
Francesc Feliu Escaló : 08/07/2025 13:59
María del Carmen García Álvarez : Cap d'Àrea - 09/07/2025 09:41

