



Òrgan: Ple
Caràcter: Sessió Ordinària
Data: 19 de juliol de 2023
Expedient núm. X2022000265 -
X2022000265
Per Unanimitat
Aprovat Per 6 Vots A Favor (Sebastian
Pelachs Farcy, Marti Espigule Vallmajo,
Carlos Ribosa Della, Javier Sanchez
Machordom, Gerard Gumma Brugues, Anna
Callús Busquets,)

ACORD

D'APROVACIÓ DEFINITIVA DE L'ACTUALITZACIÓ DEL PLÀNOL DE DELIMITACIÓ SEGONS EL QUE ESTABLEIX LA LLEI 5/2003, DE 22 D'ABRIL, DE MESURES DE PREVENCIÓ DELS INCENDIS FORESTALS EN LES URBANITZACIONS, ELS NUCLIS DE POBLACIÓ, LES EDIFICACIONS I LES INSTAL·LACIONS SITUATS EN TERRENYS FORESTAL, MODIFICADA PER LA LLEI 2/2014, DEL 27 DE GENER, DE MESURES FISCALS, ADMINISTRATIVES, FINANCERES I DEL SECTOR PÚBLIC.

Antecedents

La Llei és d'aplicació a tots els terrenys que es trobin en terrenys forestals o dins la franja de 500 metres de distància d'aquests, així com tots els nuclis urbans i urbanitzacions i edificacions aïllades que es trobin en terrenys forestals o dins la franja de 500 metres de distància d'aquests sense excepcions.

La primera obligació directa de l'Ajuntament és la redacció i aprovació del plànol de delimitació de les urbanitzacions, els nuclis de població, les edificacions i les instal·lacions afectades per aquesta llei, que és l'instrument que defineix els subjectes obligats i les finques afectades pels treballs de realització de franges de protecció.

En data 7 de juliol de 2015 es va aprovar pel Ple el plànol de delimitació per la prevenció d'incendis forestals.

Per acord del Ple de data 3 de novembre de 2015 es va aprovar definitivament el plànol de delimitació del municipi de Cabanelles, segons el que estableix La Llei 5/2003, de 22 d'abril, de mesures de prevenció dels incendis forestals en les urbanitzacions, els nuclis de població, les edificacions i les instal·lacions situats en terrenys forestals.

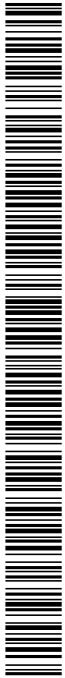



En data 23 de setembre de 2022, per decret d'alcaldia 2022DECR000174, es va resoldre aprovar inicialment el text refós del projecte executiu de la franja de prevenció d'incendis, "Projecte executiu d'obertura i manteniment de les franges perimetrals de prevenció, de les parcel·les interiors i zones verdes" i es demanar a la Diputació de Girona el servei d'actualització del plànol de delimitació.

La Diputació de Girona, va obrir un servei d'assistència tècnica als ajuntaments de municipis de menys de 20.000 habitants per a la redacció dels plànols de delimitació de les urbanitzacions, els nuclis de població, les edificacions i les instal·lacions afectades per la Llei 5/2003, de 22 d'abril, de mesures de prevenció dels incendis forestals en les urbanitzacions, els nuclis de població, les edificacions i les instal·lacions situats en terrenys forestals.

En data 29 de setembre de 2022 aquest Ajuntament sol·licita a la Diputació de Girona la "Línia 1.Redacció o actualització de plànols de delimitació" del Pla de Serveis d'Assistència en Matèria de Gestió Forestal i Prevenció d'Incendis del Servei de Medi Ambient.

En data 26 d'octubre de 2022 la Diputació de Girona notifica a aquest Ajuntament la concessió de l'assistència tècnica de la línia 1 del Pla de Serveis d'Assistència en Matèria de Gestió Forestal i Prevenció d'Incendis del Servei de Medi Ambient. El servei serà prestat pel Consell Comarcal de l'Alt Empordà.

En data 2 de novembre de 2022 el Consell Comarcal, ens fa arribar la documentació corresponent a l'actualització del plànol de delimitació per prevenció d'incendis de Cabanelles per tramitar la seva aprovació.

En data 7 de març de 2023, per decret d'alcaldia 2023DECR000027, s'ha aprovat definitivament el "Projecte executiu d'obertura i manteniment de les franges perimetrals de prevenció, de les parcel·les interiors i zones verdes".

Vist el "Plànol de delimitació per la prevenció d'incendis de Cabanelles" que ha realitzat el Consell Comarcal de l'Alt Empordà a petició de la Diputació de Girona;

Vist l'article 2 de la Llei 5/2003 que cita:

"Els ajuntaments han de determinar, mitjançant un plànol de delimitació, les urbanitzacions, les edificacions i les instal·lacions afectades per aquesta Llei. Correspon al ple de l'ajuntament d'aprovar aquest plànol de delimitació, el qual, un cop aprovat, s'ha de trametre al Departament de Medi Ambient"

Que en sessió plenària del dia 15 de març de 2023 es va aprovar inicialment l'actualització del plànol de delimitació per a prevenció d'incendis, segons el



que estableix la llei 5/2003, de 22 d'abril, de mesures de prevenció dels incendis forestals en les urbanitzacions, els nuclis de població, les edificacions i les instal·lacions situats en terrenys forestal, modificada per la llei 2/2014, del 27 de gener, de mesures fiscals, administratives, financeres i del sector públic.

En data 19 d'abril de 2023 es va exposar al públic l'aprovació inicial l'actualització del plànol de delimitació per a prevenció d'incendis, mitjançant edicte núm. 3087 al Butlletí Oficial de la Província núm. 76 i al tauler d'anuncis de l'Ajuntament.

Que en data 21 d'abril de 2023 es va rebre informe FAVORABLE amb condicions, del Servei de Prevenció d'Incendis Forestals del Departament d'acció Climàtica, Alimentació i Agenda Rural.

Que en el termini des de la publicació al BOP en què han estat exposat al públic l'aprovació inicial de l'actualització del plànol de delimitació per a prevenció d'incendis, no s'ha presentat cap reclamació ni al·legació.

En data 30 de maig de 2023, el Consell Comarcal de l'Alt Empordà, ens fa arribar la documentació modificada, d'acord amb les condicions establertes a l'informe del servei de Prevenció d'Incendis Forestals del 21 d'abril de 2023, corresponent a l'actualització del plànol de delimitació per prevenció d'incendis de Cabanelles per tramitar la seva aprovació definitiva.

Fonaments de dret

- Llei 5/2003, de 22 d'abril, de mesures de prevenció dels incendis forestals, i les seves modificacions.

El Ple de la Corporació, adopta els següents **ACORDS**

Primer. Aprovar definitivament l'actualització del plànol de delimitació per prevenció d'incendis de Cabanelles, segons el que estableix la Llei 5/2003 de l'annex I, II i III.

Segon. Exposar al públic el projecte en el Butlletí Oficial de la Província, en el Diari de la Generalitat de Catalunya i en el taulell d'anuncis de la Corporació, d'acord amb l'article 38.2 del ROAS.

Tercer. Publicar a la seu electrònica l'aprovació definitiva de l'actualització del plànol de delimitació per prevenció d'incendis de Cabanelles i els plànols de l'annex II, accessible al link:

<https://www.seu-e.cat/ca/web/cabanelles/govern-obert-i-transparencia/accio-de-govern-i-normativa/urbanisme/normativa-d-urbanisme>

Codi Segur de Verificació: 24d8ce10-b03d-422a-97cb-69198c4acb50
Origen: Administració
Identificador document original: ES_L01170314_2023_23017466
Data d'impressió: 01/08/2023 15:18:51
Pàgina 4 de 27

SIGNATURES
1.- Montserrat Pérez García (TCAT) (Secretària - Interventora), 31/07/2023 11:25
2.- SEBASTIAN PELACHS FARCY (TCAT) (Alcalde), 31/07/2023 11:33



Quart. Comunicar aquest acord a la Diputació de Girona i al Consell Comarcal.

Cinquè. Notificar la present resolució al Servei de Prevenció d'Incendis del Departament d'Acció Climàtica, Alimentació i Agenda Rural de la Generalitat de Catalunya.

Signat electrònicament,

Codi Segur de Verificació: 24d8ce10-b03d-422a-97cb-69198c4acb50
Origen: Administració
Identificador document original: ES_L01170314_2023_23017466
Data d'impressió: 01/08/2023 15:18:51
Pàgina 5 de 27

SIGNATURES
1.- Montserrat Pérez García (TCAT) (Secretària - Interventora), 31/07/2023 11:25
2.- SEBASTIAN PELACHS FARCY (TCAT) (Alcalde), 31/07/2023 11:33



**Ajuntament
de
Cabanelles**

PLANOL DE DELIMITACIÓ

Codi Segur de Verificació: 24d8ce10-b03d-422a-97cb-69198c4acb50
Origen: Administració
Identificador document original: ES_L01170314_2023_23017466
Data d'impressió: 01/08/2023 15:18:51
Pàgina 6 de 27

SIGNATURES
1.- Montserrat Pérez García (TCAT) (Secretària - Interventora), 31/07/2023 11:25
2.- SEBASTIAN PELACHS FARCY (TCAT) (Alcalde), 31/07/2023 11:33



Ajuntament
de
Cabanelles

Codi Segur de Verificació: 24d8ce10-b03d-422a-97cb-69198c4acb50
Origen: Administració
Identificador document original: ES_L01170314_2023_23017466
Data d'impressió: 01/08/2023 15:18:51
Pàgina 7 de 27

SIGNATURES
1.- Montserrat Pérez García (TCAT) (Secretària - Interventora), 31/07/2023 11:25
2.- SEBASTIAN PELACHS FARCY (TCAT) (Alcalde), 31/07/2023 11:33



Ajuntament
de
Cabanelles

ANNEX I

DOCUMENT D'ACOMPANYAMENT AL PLÀNOL DE DELIMITACIÓ DE CABANELLES



Codi Segur de Verificació: 24d8ce10-b03d-422a-97cb-69198c4acb50
Origen: Administració
Identificador document original: ES_L01170314_2023_23017466
Data d'impressió: 01/08/2023 15:18:51
Pàgina 8 de 27

SIGNATURES
1.- Montserrat Pérez García (TCAT) (Secretària - Interventora), 31/07/2023 11:25
2.- SEBASTIAN PELACHS FARCY (TCAT) (Alcalde), 31/07/2023 11:33



Ajuntament
de
Cabanelles

Codi Segur de Verificació: 24d8ce10-b03d-422a-97cb-69198c4acb50
Origen: Administració
Identificador document original: ES_L01170314_2023_23017466
Data d'impressió: 01/08/2023 15:18:51
Pàgina 9 de 27

SIGNATURES

1.- Montserrat Pérez García (TCAT) (Secretària - Interventora), 31/07/2023 11:25
2.- SEBASTIAN PELACHS FARCY (TCAT) (Alcalde), 31/07/2023 11:33



Ajuntament
de
Cabanelles



Diputació de Girona



Ajuntament de
Cabanelles



CONSELL COMARCAL
DE L'ALT EMPORDÀ

DOCUMENT D'ACOMPANYAMENT AL PLÀNOL DE
DELIMITACIÓ DE **CABANELLES** SEGONS EL QUE
ESTABLEIX LA LLEI 5/2003, DE MESURES DE
PREVENCIÓ DELS INCENDIS FORESTALS EN LES
URBANITZACIONS, ELS NUCLIS DE POBLACIÓ, LES
EDIFICACIONS I LES INSTAL·LACIONS SITUATS EN
TERRENYS FORESTALS

Codi Segur de Verificació: 24d8ce10-b03d-422a-97cb-69198c4acb50
Origen: Administració
Identificador document original: ES_L01170314_2023_23017466
Data d'impressió: 01/08/2023 15:18:51
Pàgina 10 de 27

SIGNATURES
1.- Montserrat Pérez García (TCAT) (Secretària - Interventora), 31/07/2023 11:25
2.- SEBASTIAN PELACHS FARCY (TCAT) (Alcalde), 31/07/2023 11:33



**Ajuntament
de
Cabanelles**

Figueres, 14 de novembre de 2022

Codi Segur de Verificació: 24d8ce10-b03d-422a-97cb-69198c4acb50
Origen: Administració
Identificador document original: ES_L01170314_2023_23017466
Data d'impressió: 01/08/2023 15:18:51
Pàgina 11 de 27

SIGNATURES
1.- Montserrat Pérez García (TCAT) (Secretària - Interventora), 31/07/2023 11:25
2.- SEBASTIAN PELACHS FARCY (TCAT) (Alcalde), 31/07/2023 11:33



Ajuntament
de
Cabanelles

Plànol de delimitació per la prevenció d'incendis de Cabanelles

INDEX

INDEX.....2
OBJECTIUS6
MARC NORMATIU6
PROCEDIMENT PER A L'APROVACIÓ DEL PLÀNOL DE DELIMITACIÓ6
TAULES7
CARTOGRAFIA8

Plànol de delimitació per la prevenció d'incendis de Cabanelles

OBJECTIUS

La Llei 5/2003, de 22 d'abril, de mesures de prevenció dels incendis forestals en les urbanitzacions, els nuclis de població, les edificacions i les instal·lacions situats en terrenys forestals, modificada per la Llei 2/2014, del 27 de gener, de mesures fiscals, administratives, financeres i del sector públic.

Aquesta llei preveu la realització d'un plànol de les urbanitzacions, els nuclis de població, les edificacions i les instal·lacions situats en terrenys forestals o en la franja de 500 metres que els envolta.

L'objectiu d'aquest document és l'elaboració del plànol de delimitació que ha de determinar les urbanitzacions, les edificacions i les instal·lacions situades en el terme municipal de **Cabanelles**. Així com determinar les fases d'execució dels treballs que cal efectuar per complir les obligacions establertes per l'article 3 de la Llei 5/2003, tant pel termini en què s'han de dur a terme com respecte de l'àmbit territorial afectat.

MARC NORMATIU

- La llei 6/1988, de 30 de març, forestal de Catalunya, on es determina que les entitats locals situades en zones d'alt risc han de disposar d'un pla de prevenció.
- El Decret 64/1995, de 7 de març, pel qual s'estableixen mesures per a la prevenció d'incendis.
- La Llei 5/2003, de 22 d'abril, de mesures de prevenció d'incendis forestals en les urbanitzacions, els nuclis de població, les edificacions i les instal·lacions situats en terrenys forestals, modificada per la Llei 2/2014, del 27 de gener, de mesures fiscals, administratives, financeres i del sector públic.
- Decret 123/2005, de 14 de juny, de mesures de prevenció dels incendis forestals a les urbanitzacions, el qual desplega aquesta llei. Amb aquesta normativa es defineixen les zones on s'ha d'aplicar la normativa i les mesures de prevenció que s'han d'adoptar.
- Resolució núm. 1278 de l'1 de juliol de 2014 per oferir assistència tècnica als ajuntaments de municipis de menys de 20.000 habitants per a la redacció o actualització dels plànols de delimitació de les urbanitzacions, els nuclis de població, les edificacions i les instal·lacions afectades per la Llei 5/2003.

Plànol de delimitació per la prevenció d'incendis de Cabanelles

PROCEDIMENT PER A L'APROVACIÓ DEL PLÀNOL DE DELIMITACIÓ

Segons el que estableix la llei 5/2003, el procediment per l'aprovació del plànol de delimitació un cop aquest ha estat realitzat, és el següent:

1. Realització per part de la Diputació de Girona de la versió 0 del plànol de delimitació, d'un protocol d'elaboració del plànol i d'un model de document d'acompanyament del plànol.
2. Encàrrec dels plànols de delimitació als municipis, consells comarcals o equips redactors. Assessorament tècnic per part de la Diputació de Girona.
3. Un cop l'ajuntament tingui elaborat el seu plànol de delimitació, aquest ha de seguir el següent procediment:
 - Aprovació provisional pel Ple de l'Ajuntament.
 - Tramesa a la Diputació de Girona de l'acord
 - Informació pública i audiència als interessats si és necessari.
 - Demanar informe al Servei de Prevenció d'Incendis del Departament d'Acció Climàtica, Alimentació i Agenda Rural.
 - Aprovació definitiva pel Ple de l'Ajuntament.
 - Tramesa a la Diputació de Girona i al Servei de Prevenció d'Incendis del Departament d'Acció Climàtica, Alimentació i Agenda Rural.

TAULES

Segons la Llei 5/2003, el document d'acompanyament al plànol de delimitació ha d'incloure una relació numerada dels **subjectes obligats**.

En la taula següent, es detallen els subjectes obligats, així com es determina la necessitat d'actuació o no en cada franja i si s'han realitzat o no actuacions prèvies en les zones forestals delimitades. També es determinen la prioritització i fases d'execució.

S'han dividit les actuacions en tres prioritats, que normalment corresponen a tres fases d'execució.

Les fases d'execució corresponen a la capacitat de l'ajuntament de realitzar els treballs.

SIGNATURES

1.- Montserrat Pérez García (TCAT) (Secretària - Interventora), 31/07/2023 11:25
2.- SEBASTIAN PELACHS FARCY (TCAT) (Alcalde), 31/07/2023 11:33

Plànol de delimitació per la prevenció d'incendis de Cabanelles

NUMERO	NOM	TIPUS	NECESSITAT	FRANJA FET	ANY	PRIORITZ	FASES EXEC	AREA m2	Típus2	UTM_X	UTM_Y	fp1_Superf	fp2_Superf
17031_01	CABANELLES	Nucli	Sí	Sí	2022	1	1	22395	Nucli	485138	4675364	2,5292	0,6793
17031_02	ESPINAVESSA	Nucli	Sí	Sí	2022	1	1	13331	Nucli	487138	4670741	1,8275	1,1556
17031_03	DIPÒSIT AIGUA INCENDIS	Instal·lació	Sí	Sí		1	2	77	Instal·lació	479427	4679420	0,2750	0,2750
17031_04	Bombament Aigua	Instal·lació	Sí	No		1		13	Instal·lació	480253	4680054	0,2318	0,2318
17031_05	Repetidor	Instal·lació	Sí	No		1		106	Instal·lació	484317	4674276	0,2994	0,2994
17031_06	Dipòsit d'aigua	Instal·lació	Sí	Sí		1		76	Instal·lació	484412	4675432	0,2836	0,1986
17031_07	Gasolinera	Instal·lació	Sí	Sí		1	3	277	Instal·lació	485439	4674330	0,3637	0,0597
17031_08	Centre distribuïdor	Instal·lació	Sí	No		1	3	166	Instal·lació	485379	4674283	0,3732	0,1344
17031_09	Plagues de Can Flor	Instal·lació	Sí	No		2		2806	Instal·lació	484718	4673509	0,8055	0,7488
17031_10	Taller Profusta	Instal·lació	Sí	No		2		428	Instal·lació	486214	4674353	0,4642	0,1684
17031_11	CAN CASELLAS	Instal·lació	No	No		3	3	6599	Instal·lació	485709	4675541	1,2478	0,1361
17031_12	Cobert de Can Noguera	Instal·lació	Sí	No		3		545	Instal·lació	487604	4671235	0,4658	0,4658
17031_13	Can Secret	Edificació	Sí	No		2	2	289	Habitatge	486325	4669728	0,4047	0,1403
17031_14	CAN SOLER	Edificació	Sí	No		2	2	1092	Habitatge	486521	4669809	0,5818	0,2012
17031_15	CAN DANSA II	Edificació	Sí	No		2	2	188	Habitatge	486742	4671635	0,3418	0,1702
17031_16	CAN DANSA	Edificació	No	No		2	2	153	Habitatge	486646	4671601	0,3234	
17031_17	CAN TANIC	Edificació	Sí	No		2	2	370	Habitatge	486477	4670909	0,4283	0,0106
17031_18	CAN NOGUERA	Edificació	Sí	Sí		2	2	768	Habitatge	487667	4671716	0,5007	0,1624
17031_19	CAN PARÉS	Edificació	Sí	No		2	2	549	Habitatge	488016	4671308	0,5447	0,2059

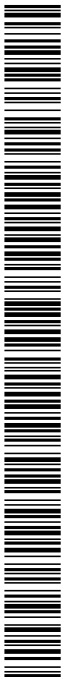

SIGNATURES

1.- Montserrat Pérez García (TCAT) (Secretària - Interventora), 31/07/2023 11:25
2.- SEBASTIAN PELACHS FARCY (TCAT) (Alcalde), 31/07/2023 11:33

Plànol de delimitació per la prevenció d'incendis de Cabanelles

NUMERO	NOM	TIPUS	NECESSITAT	FRANJA FET	ANY	PRIORITZ	FASES EXEC	AREA m2	Típus2	UTM_X	UTM_Y	fp1_Superf	fp2_Superf
17031_20	LA PALMA	Edificació	Sí	No		2	2	2476	Habitatge	488008	4670963	1,0116	0,2099
17031_21	EL CASALOT	Edificació	Sí	No		2	2	314	Habitatge	488241	4670842	0,4211	0,3315
17031_22	ELS PLANELLS	Edificació	No	No		2	2	304	Habitatge	486277	4670422	0,4044	0,1574
17031_23	CAN RELICO	Edificació	No	No		2	2	545	Habitatge	486330	4670525	0,5778	0,4367
17031_24	CAN CUCUT	Edificació	Sí	No		2	2	2452	Habitatge	483113	4673647	0,9436	0,4930
17031_25	HOSTAL DE LA COSTA	Edificació	Sí	Sí		2	2	151	Habitatge	483879	4673702	0,3243	0,1822
17031_26	CAN BARRACA	Edificació	Sí	No		2	2	1245	Habitatge	484652	4674482	0,7358	0,5142
17031_27	CAN CISTELLA	Edificació	No	No		2	2	593	Habitatge	485604	4674416	0,4912	0,0962
17031_28	CAN PAIES DE DALT	Edificació	No	No		2	2	394	Habitatge	485345	4674394	0,4261	
17031_29	CAN VILÀ DE DALT	Edificació	Sí	Sí		2	2	217	Habitatge	485165	4674151	0,3433	0,1915
17031_30	CAN VILÀ DE BAIX	Edificació	Sí	Sí		2	2	850	Habitatge	485176	4674123	0,4864	0,3178
17031_31	CAN CARGOL	Edificació	No	No		2	2	937	Habitatge	482720	4672418	0,6631	
17031_32	MAS RIERA	Edificació	Sí	No		2	2	619	Habitatge	483705	4672445	0,4866	0,1745
17031_33	MAS ROCA	Edificació	No	No		2	2	447	Habitatge	483720	4672630	0,4286	0,2390
17031_34	CASA NOVA DEL MAS RIERA	Edificació	Sí	Sí		2	2	291	Habitatge	483961	4672903	0,3684	0,1766
17031_35	CAN PIRRAC	Edificació	No	No		2	2	352	Habitatge	484346	4672964	0,3874	0,2738
17031_36	CAN FLÓ DEL CASTELL	Edificació	Sí	No		2	2	338	Habitatge	484691	4673297	0,4235	0,3839
17031_37	El Castell - els Lledoners	Edificació	Sí	No		2	2	899	Habitatge	484758	4673296	0,5707	0,0779
17031_38	MAS PUJALS	Edificació	Sí	No		2	2	756	Habitatge	485512	4672593	0,5393	0,3934



SIGNATURES

1.- Montserrat Pérez García (TCAT) (Secretària - Interventora), 31/07/2023 11:25
2.- SEBASTIAN PELACHS FARCY (TCAT) (Alcalde), 31/07/2023 11:33

Plànol de delimitació per la prevenció d'incendis de Cabanelles

NUMERO	NOM	TIPUS	NECESSITAT	FRANJA FET	ANY	PRIORITZ	FASES EXEC	AREA m2	Típus2	UTM_X	UTM_Y	fp1_Superf	fp2_Superf
17031_39	CAN CULLELL	Edificació	Sí	No		2	2	338	Habitatge	485426	4672400	0,3961	
17031_40	CAN GARRIGA	Edificació	No	No		2	2	418	Habitatge	485352	4672338	0,4068	
17031_41	CAN GORÍ	Edificació	No	No		2	2	2274	Habitatge	484762	4672173	0,9802	0,0034
17031_42	CAN RATA	Edificació	Sí	No		2	2	248	Habitatge	485982	4672183	0,3683	0,3258
17031_43	CAN POU	Edificació	No	No		2	2	965	Habitatge	486128	4673840	0,5817	0,2610
17031_44	CAN RAJOLER	Edificació	Sí	No		2	2	362	Habitatge	486166	4674408	0,3874	0,0700
17031_45	LES VINYES	Edificació	Sí	No		2	2	1040	Habitatge	478314	4682200	0,5778	0,5332
17031_46	CAL MAGRE	Edificació	Sí	No		2	2	304	Habitatge	482009	4681191	0,3996	0,2679
17031_47	CAN RIBERA	Edificació	Sí	Sí		2	2	447	Habitatge	481702	4678054	0,4242	0,3478
17031_48	Can Mandra	Edificació	Sí	No		2	2	418	Habitatge	480937	4679764	0,4308	0,3305
17031_49	SANT MARTÍ SESERRES	Edificació	Sí	No		2	2	2021	Habitatge	481393	4678652	0,6761	0,1241
17031_50	CAN CORTADA	Edificació	Sí	Sí		2	2	287	Habitatge	481643	4676916	0,3691	0,2238
17031_51	CAN JAUME	Edificació	Sí	No		2	2	854	Habitatge	481765	4676954	0,5460	0,1518
17031_52	CAN ROCASES	Edificació	Sí	No		2	2	214	Habitatge	482896	4675919	0,3456	0,2006
17031_53	CA L'ESTELA	Edificació	No	No		2	2	794	Habitatge	482180	4675144	0,5465	0,2930
17031_54	CAN GUTNARI (CAN RIBOSA)	Edificació	Sí	Sí		2	2	720	Habitatge	483629	4675032	0,6070	0,1387
17031_55	MAS ESPIGUERS	Edificació	No	No		2	2	455	Habitatge	484618	4675739	0,4339	0,0836
17031_56	CAN CASELLES	Edificació	No	No		2	2	1024	Habitatge	485709	4675430	0,6564	0,2091
17031_57	MAS ROS	Edificació	No	No		2	2	356	Habitatge	485123	4675104	0,4035	
17031_58	CAN PLANAS	Edificació	No	No		2	2	538	Habitatge	482796	4673604	0,4554	0,0136
17031_59	CAN BOSCH	Edificació	No	No		2	2	120	Habitatge	483386	4673510	0,3059	
17031_60	MAS RENART	Edificació	No	No		2	2	586	Habitatge	483335	4673538	0,5388	0,1236
17031_61	LA CASETA	Edificació	No	No		2	2	739	Habitatge	483329	4673354	0,5610	



Codi Segur de Verificació: 24d8ce10-b03d-422a-97cb-69198c4acb50
 Origen: Administració
 Identificador document original: ES_L01170314_2023_23017466
 Data d'impressió: 01/08/2023 15:18:51
 Pàgina 18 de 27

SIGNATURES

1.- Montserrat Pérez García (TCAT) (Secretària - Interventora), 31/07/2023 11:25
 2.- SEBASTIAN PELACHS FARCY (TCAT) (Alcalde), 31/07/2023 11:33

Plànol de delimitació per la prevenció d'incendis de Cabanelles

NUMERO	NOM	TIPUS	NECESSITAT	FRANJA FET	ANY	PRIORITZ	FASES EXEC	AREA m2	Típus2	UTM_X	UTM_Y	fp1_Superf	fp2_Superf
17031_62	EL MAS NOU	Edificació	Sí	Sí		2	2	229	Habitatge	482925	4673301	0,3597	0,0465
17031_63	CAL GRAPÓ	Edificació	No	No		2	2	494	Habitatge	483172	4673495	0,4729	0,0988
17031_64	Molí de Dalt	Edificació	Sí	Sí		2	2	315	Habitatge	480868	4679711	0,4720	0,4720
17031_65	Can Peixeixa	Edificació	Sí	Sí		2	2	55	Habitatge	481069	4679643	0,2724	0,2724
17031_66	Cal Bonic	Edificació	Sí	No		2	2	211	Habitatge	481214	4679686	0,3537	0,2482
17031_67	Habitatge no se nom	Edificació	Sí	No		2	2	53	Habitatge	481129	4679691	0,2712	0,2712
17031_68	Can Petitot	Edificació	Sí	Sí		2	2	186	Habitatge	481338	4679657	0,3448	0,3229
17031_69	Can Salvi	Edificació	Sí	Sí		2	2	106	Habitatge	481358	4679645	0,3022	0,2628
17031_70	Can Furós	Edificació	Sí	Sí		2	2	194	Habitatge	481477	4679628	0,4561	0,1812
17031_71	Can Reixac	Edificació	Sí	Sí		2	2	101	Habitatge	481625	4679562	0,2987	0,2251
17031_72	Molí de Baix	Edificació	Sí	Sí		2	2	461	Habitatge	481643	4679485	0,8070	0,2721
17031_73	Coll de Gomar	Edificació	Sí	Sí		2	2	118	Habitatge	480722	4680070	0,4712	0,4712
17031_74	CAN BALLART	Edificació	Sí	Sí		2	2	687	Habitatge	482680	4680407	0,5906	0,4146
17031_75	CAN BATTLE	Edificació	No	No		2	2	669	Habitatge	483133	4675400	0,4934	0,3727
17031_76	MAS COMALAT	Edificació	No	No		2	2	558	Habitatge	482819	4676013	0,4963	0,2116
17031_77	Can Barraca II	Edificació	Sí	Sí		2	2	137	Habitatge	484718	4674862	0,3416	0,0188
17031_78	"El Poste"	Edificació	Sí	Sí		2	2	1516	Habitatge	485413	4674282	1,0668	0,3938
17031_79	CAN JAUMETÓ	Edificació	No	No		2	2	205	Habitatge	486610	4673472	0,3451	0,0335
17031_80	CAN TREVAL	Edificació	Sí	Sí		2	2	546	Habitatge	486678	4672037	0,5983	0,3010
17031_81	Can Menut	Edificació	Sí	No		2	2	279	Habitatge	486417	4673628	0,3668	0,1734
17031_82	Can Cullera	Edificació	Sí	Sí		2	2	184	Habitatge	485792	4675324	0,3497	0,1122
17031_83	CAL DEU	Edificació	Sí	No		2	2	543	Habitatge	482923	4676660	0,5470	0,2637
17031_84	GRANGUES DE CAN	Edificació	Sí	No		2	3	1318	Granja	486462	4671875	0,9301	0,8105



Codi Segur de Verificació: 24d8ce10-b03d-422a-97cb-69198c4acb50
 Origen: Administració
 Identificador document original: ES_L01170314_2023_23017466
 Data d'impressió: 01/08/2023 15:18:51
 Pàgina 19 de 27

SIGNATURES
 1.- Montserrat Pérez García (TCAT) (Secretària - Interventora), 31/07/2023 11:25
 2.- SEBASTIAN PELACHS FARCY (TCAT) (Alcalde), 31/07/2023 11:33

Plànol de delimitació per la prevenció d'incendis de Cabanelles

NUMERO	NOM	TIPUS	NECESSITAT	FRANJA FET	ANY	PRIORITZ	FASES EXEC	AREA m2	Tipus2	UTM_X	UTM_Y	fp1_Superf	fp2_Superf
17031_85	TRAVALL GRANGES DE CAN TRAVALL II	Edificació	Sí	No		2	3	7991	Granja	486650	4671806	0,1254	0,7721
17031_86	GRANGES DEL FERRER VELL	Edificació	Sí	No		2	3	7047	Granja	486842	4670980	1,2446	0,7402
17031_87	GRANGES DE CAN GUMMA	Edificació	Sí	No		2	3	3129	Granja	484355	4674027	1,3019	1,1954
17031_88	GRANGES CAN GUMMA II	Edificació	Sí	No		2	3	2386	Granja	484284	4673744	0,9280	0,6728
17031_89	Granja de Can Güives	Edificació	Sí	No		2	3	360	Granja	480112	4678364	0,4929	0,3663
17031_90	CAN BATTLE	Edificació	No	No		2	3	3024	Granja	483118	4675502	0,1786	0,5496
17031_91	Granja de Can Barraca	Edificació	Sí	Sí		2	3	2002	Granja	484749	4674930	1,1135	0,0776
17031_92	Granja d'en CAN	Edificació	Sí	No		2	3	1586	Granja	484353	4675381	0,8480	0,6110
17031_93	JAUMETÓ	Edificació	No	No		2	3	3966	Granja	486644	4673540	0,9355	
17031_94	ST. MIQUEL DE LA CIRERA	Edificació	Sí	No		2	3	118	Edificació	477203	4681902	0,3081	0,3081
17031_95	Magatzem Municipal Deixalleria	Edificació	Sí	No		2	3	172	Edificació	485078	4674749	0,5540	0,4178
17031_96	CAN TANIC	Edificació	No	No		2	3	5346	Edificació	486575	4670838	1,5298	0,3025
17031_97	desconegut	Edificació	No	No		2	3	159	Edificació	486636	4670432	0,3447	0,1515
17031_98	??	Edificació	No	No		2	3	927	Edificació	486584	4670580	0,5228	
17031_99	??	Edificació	Sí	No		2	3	81	Edificació	486146	4670386	0,2934	0,2887
17031_100	Ca l'Arleco	Edificació	No	No		3	3	927	Edificació	486346	4670589	0,5396	0,2008

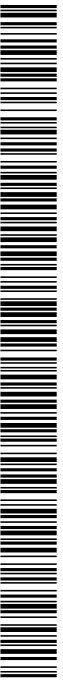

Codi Segur de Verificació: 24d8ce10-b03d-422a-97cb-69198c4acb50
 Origen: Administració
 Identificador document original: ES_L01170314_2023_23017466
 Data d'impressió: 01/08/2023 15:18:51
 Pàgina 20 de 27

SIGNATURES

1.- Montserrat Pérez García (TCAT) (Secretària - Interventora), 31/07/2023 11:25
 2.- SEBASTIAN PELACHS FARCY (TCAT) (Alcalde), 31/07/2023 11:33

Plànol de delimitació per la prevenció d'incendis de Cabanelles

NUMERO	NOM	TIPUS	NECESSITAT	FRANJA FET	ANY	PRIORITZ	FASES EXEC	AREA m2	Tipus2	UTM_X	UTM_Y	fp1_Superf	fp2_Superf
17031_101	CAN CLAVEGUERA	Edificació	Sí	No		3	3	252	Edificació	486743	4669855	0,3575	0,1562
17031_102	LA CABANYA	Edificació	No	No		3	3	119	Edificació	486743	4669924	0,3058	
17031_103	CAN TURRÓ	Edificació	Sí	No		3	3	238	Edificació	486777	4670000	0,3608	0,2049
17031_104	CAN PERE PAU	Edificació	Sí	No		3	3	2350	Edificació	486723	4671494	0,8051	0,0426
17031_105	MAS COSTA DE PAGES	Edificació	Sí	No		3	3	1047	Edificació	488031	4671516	0,6179	0,6179
17031_106	LA LLUNA	Edificació	No	No		3	3	235	Edificació	486423	4670300	0,3543	
17031_107	CAL POLLASTRE	Edificació	No	No		3	3	93	Edificació	486205	4670371	0,2933	0,2338
17031_108	CAN MAS NOU	Edificació	Sí	No		3	3	308	Edificació	486799	4670727	0,3775	0,0074
17031_109	CAN COSTA-RASA	Edificació	Sí	No		3	3	305	Edificació	486936	4672187	0,3730	0,3098
17031_110	LA COSTA	Edificació	Sí	Sí		3	3	619	Edificació	483561	4673860	0,4862	0,1448
17031_111	ERMITA SANT ROMÀ	Edificació	Sí	No		3	3	437	Edificació	484332	4674187	0,4676	0,1932
17031_112	CAN GUMMÀ	Edificació	Sí	Sí		3	3	2417	Edificació	484166	4674158	1,0388	0,1837
17031_113	CAN XISCLE	Edificació	No	No		3	3	520	Edificació	485571	4674441	0,4399	
17031_114	CAN PERE	Edificació	No	No		3	3	93	Edificació	485459	4674490	0,2930	
17031_115	L'HOSTAL D'EN VILÀ	Edificació	No	No		3	3	410	Edificació	485245	4674340	0,4061	0,0383
17031_116	CAN BELLAIRE	Edificació	Sí	Sí		3	3	175	Edificació	485754	4673675	0,3304	0,2832
17031_117	CAN CADAVALL	Edificació	Sí	No		3	3	658	Edificació	483312	4672991	0,5666	0,3608
17031_118	CAN BORRA	Edificació	Sí	No		3	3	182	Edificació	484876	4672640	0,3311	0,2230
17031_119	LA CASA	Edificació	Sí	No		3	3	1098	Edificació	485122	4672776	0,6506	0,3234



SIGNATURES

1.- Montserrat Pérez Garcia (TCAT) (Secretària - Interventora), 31/07/2023 11:25
2.- SEBASTIAN PELACHS FARCY (TCAT) (Alcalde), 31/07/2023 11:33

Plànol de delimitació per la prevenció d'incendis de Cabanelles

NUMERO	NOM	TIPUS	NECESSITAT	FRANJA FET	ANY	PRIORITZ	FASES EXEC	AREA m2	Típus2	UTM_X	UTM_Y	fp1_Superf	fp2_Superf
17031_120	NOVA CAN PAIES DE BAIX	Edificació	No	No		3	3	303	Edificació	485384	4672732	0,3832	0,2302
17031_121	CAN BAC	Edificació	Sí	No		3	3	204	Edificació	482135	4678360	0,3398	0,3398
17031_122	LA FÀBREGA	Edificació	Sí	No		3	3	257	Edificació	482492	4682090	0,4135	0,4135
17031_123	LA TEULERIA	Edificació	Sí	No		3	3	221	Edificació	483148	4680621	0,3732	0,3400
17031_124	SERRA OLIVA	Edificació	Sí	No		3	3	293	Edificació	477663	4681305	0,3767	0,3057
17031_125	LA GUARDIOLA	Edificació	Sí	No		3	3	186	Edificació	477517	4680793	0,3431	0,3431
17031_126	MAS MONCANUT	Edificació	Sí	No		3	3	715	Edificació	479062	4681514	0,5680	0,5072
17031_127	CAL POLL	Edificació	Sí	No		3	3	108	Edificació	479770	4682927	0,3010	0,3010
17031_128	CAN PUJAU	Edificació	Sí	No		3	3	59	Edificació	480780	4682816	0,2731	0,2731
17031_129	LA CANOVA	Edificació	No	No		3	3	88	Edificació	481018	4681989	0,2930	0,2930
17031_130	CAN MATEU	Edificació	Sí	No		3	3	803	Edificació	481649	4680782	0,6228	0,4249
17031_131	MONTALAT	Edificació	Sí	Sí		3	3	961	Edificació	480694	4681018	0,6058	0,5621
17031_132	Bedós	Edificació	Sí	No		3	3	300	Edificació	480417	4680706	0,3852	0,3852
17031_133	SANT BENET	Edificació	Sí	No		3	3	93	Edificació	479261	4680052	0,2974	0,2974
17031_134	CAN TENYS	Edificació	Sí	No		3	3	386	Edificació	478662	4679747	0,3955	0,3768
17031_135	CAN CAMPS	Edificació	Sí	No		3	3	393	Edificació	479917	4679510	0,3965	0,3965
17031_136	CAN SERRA	Edificació	Sí	Sí		3	3	528	Edificació	479670	4679090	0,4256	0,2819
17031_137	CAN MANDRA	Edificació	Sí	Sí		3	3	112	Edificació	480723	4679882	0,3040	0,3040
17031_138	Casa nova d'en Cortada	Edificació	Sí	Sí		3	3	125	Edificació	481631	4677572	0,3097	0,1369
17031_139	CAL ROS	Edificació	Sí	Sí		3	3	457	Edificació	481610	4676938	0,4978	0,3991
17031_140	El bach de Can Coromines	Edificació	Sí	No		3	3	410	Edificació	481865	4676338	0,4006	0,2531



SIGNATURES

1.- Montserrat Pérez García (TCAT) (Secretària - Interventora), 31/07/2023 11:25
2.- SEBASTIAN PELACHS FARCY (TCAT) (Alcalde), 31/07/2023 11:33

Plànol de delimitació per la prevenció d'incendis de Cabanelles

NUMERO	NOM	TIPUS	NECESSITAT	FRANJA FET	ANY	PRIORITZ	FASES EXEC	AREA m2	Típus2	UTM_X	UTM_Y	fp1_Superf	fp2_Superf
17031_141	CAN LLAMBERT	Edificació	Sí	No		3	3	188	Edificació	483030	4676508	0,3882	0,3882
17031_142	CAL GALL	Edificació	Sí	No		3	3	229	Edificació	482534	4676254	0,3491	0,1397
17031_143	SANT ROC	Edificació	Sí	No		3	3	40	Edificació	482817	4675397	0,2569	0,2569
17031_144	CAN PUJULA	Edificació	Sí	Sí		3	3	288	Edificació	482955	4675272	0,4075	0,1639
17031_145	RECTORIA DE SANTMATEU	Edificació	Sí	No		3	3	494	Edificació	483020	4675232	0,4252	0,1867
17031_146	CAL MÚSIC	Edificació	Sí	No		3	3	326	Edificació	483385	4675069	0,3895	0,1509
17031_147	CAN TORRES	Edificació	No	No		3	3	2891	Edificació	482753	4674152	1,2569	0,1672
17031_148	CAN TERRATS	Edificació	Sí	No		3	3	1037	Edificació	482438	4673774	0,7308	0,3873
17031_149	Rectoria de st Martí de Queixàs	Edificació	No	No		3	3	568	Edificació	483339	4673578	0,5292	0,0976
17031_150	SANTA MARIA DE L'ESTELA	Edificació	Sí	No		3	3	266	Edificació	482066	4681247	0,3970	0,2348
17031_151	CAN COROMINES	Edificació	Sí	Sí		3	3	1313	Edificació	482106	4676771	0,7306	0,1816
17031_152	CAN PUIG	Edificació	Sí	No		3	3	813	Edificació	482451	4677073	0,6627	0,2450
17031_153	CAN FÀBREGA	Edificació	No	No		3	3	1055	Edificació	482923	4675752	0,7586	0,0894
17031_154	Cobert de Can Barraca	Edificació	Sí	No		3	3	89	Edificació	484655	4674867	0,3137	0,3121
17031_155	CAN MARQUÉS	Edificació	No	No		3	3	810	Edificació	486014	4673833	0,5706	0,3101
17031_156	CAN TORRENT	Edificació	Sí	No		3	3	1424	Edificació	486329	4671047	0,9682	0,2341
17031_157	Granja de Can Gorí	Edificació	Sí	Sí		3	3	870	Edificació	484741	4672050	0,8452	0,4820
17031_158	La Costa	Edificació	Sí	No		3	3	121	Edificació	483602	4673962	0,3188	0,3067
17031_159	El Casot	Edificació	Sí	Sí		3	3	310	Edificació	486469	4674752	0,3809	0,2156



Codi Segur de Verificació: 24d8ce10-b03d-422a-97cb-69198c4acb50
Origen: Administració
Identificador document original: ES_L01170314_2023_23017466
Data d'impressió: 01/08/2023 15:18:51
Pàgina 23 de 27

SIGNATURES
1.- Montserrat Pérez García (TCAT) (Secretària - Interventora), 31/07/2023 11:25
2.- SEBASTIAN PELACHS FARCY (TCAT) (Alcalde), 31/07/2023 11:33

Plànol de delimitació per la prevenció d'incendis de Cabanelles

NUMERO	NOM	TIPUS	NECESSITAT	FRANJA FET	ANY	PRIORITZ	FASES EXEC	AREA m2	Típus2	UTM_X	UTM_Y	fp1_Superf	fp2_Superf
17031_160	Can Puig del plà	Edificació	No	No		3	3	453	Edificació	484919	4676147	0,4738	



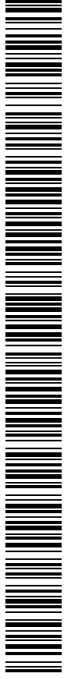

CARTOGRAFIA

En aquests documents es delimiten tots els nuclis de població, les urbanitzacions, les edificacions i les instal·lacions del municipi, i identifica les zones on s'han de fer les franges exteriors de protecció de 25 metres com a mesures de prevenció d'incendis, d'acord amb la Llei 5/2003.

El traçat dels polígons obligats així com el traçat de la franja exterior de protecció poden estar subjectes a revisió i modificació mitjançant projectes executius o qualsevol altre tipus de document aprovat per l'ajuntament.

S'adjunta:

- Relació numerada de les urbanitzacions, nuclis de població, edificacions i instal·lacions amb localització sobre el mapa topogràfic de Catalunya a escala 1:50.000.
- Mapa de detall de les urbanitzacions i nuclis de població amb localització sobre el mapa topogràfic de Catalunya a escala 1:5000.

Aquest treball ha estat efectuat per un equip tècnic redactor del Consell Comarcal, comptant amb la supervisió dels responsables municipals i segons la metodologia proposada per la Diputació de Girona i inclosa en el conveni de col·laboració entre aquesta i el Consell Comarcal de l'Alt Empordà.

Codi Segur de Verificació: 24d8ce10-b03d-422a-97cb-69198c4acb50
Origen: Administració
Identificador document original: ES_L01170314_2023_23017466
Data d'impressió: 01/08/2023 15:18:51
Pàgina 25 de 27

SIGNATURES
1.- Montserrat Pérez García (TCAT) (Secretària - Interventora), 31/07/2023 11:25
2.- SEBASTIAN PELACHS FARCY (TCAT) (Alcalde), 31/07/2023 11:33



**Ajuntament
de
Cabanelles**

ANNEX II

MAPA DETALL DE NUCLIS DE DELIMITACIÓ PER PREVENCIÓ D'INCENDIS DE CABANELLES

Mapa de detall de les urbanitzacions i nuclis de població amb localització sobre el mapa topogràfic de Catalunya a escala 1:5.000 (detall_1x1)

Es poden consultar tots els plànols a la "carpeta del regidor".

Codi Segur de Verificació: 24d8ce10-b03d-422a-97cb-69198c4acb50
Origen: Administració
Identificador document original: ES_L01170314_2023_23017466
Data d'impressió: 01/08/2023 15:18:51
Pàgina 26 de 27

SIGNATURES
1.- Montserrat Pérez García (TCAT) (Secretària - Interventora), 31/07/2023 11:25
2.- SEBASTIAN PELACHS FARCY (TCAT) (Alcalde), 31/07/2023 11:33



**Ajuntament
de
Cabanelles**

ANNEX III

MAPA DE SITUACIÓ

Mapa topogràfic de Catalunya a escala 1:50.000 amb la localització de relació numerada de les urbanitzacions, nuclis de població, edificacions i instal·lacions. (Situació 50k)



Codi Segur de Verificació: 24d8ce10-b03d-422a-97cb-69198c4acb50
Origen: Administració
Identificador document original: ES_L01170314_2023_23017466
Data d'impressió: 01/08/2023 15:18:51
Pàgina 27 de 27

SIGNATURES
1.- Montserrat Pérez Garcia (TCAT) (Secretària - Interventora), 31/07/2023 11:25
2.- SEBASTIAN PELACHS FARCY (TCAT) (Alcalde), 31/07/2023 11:33

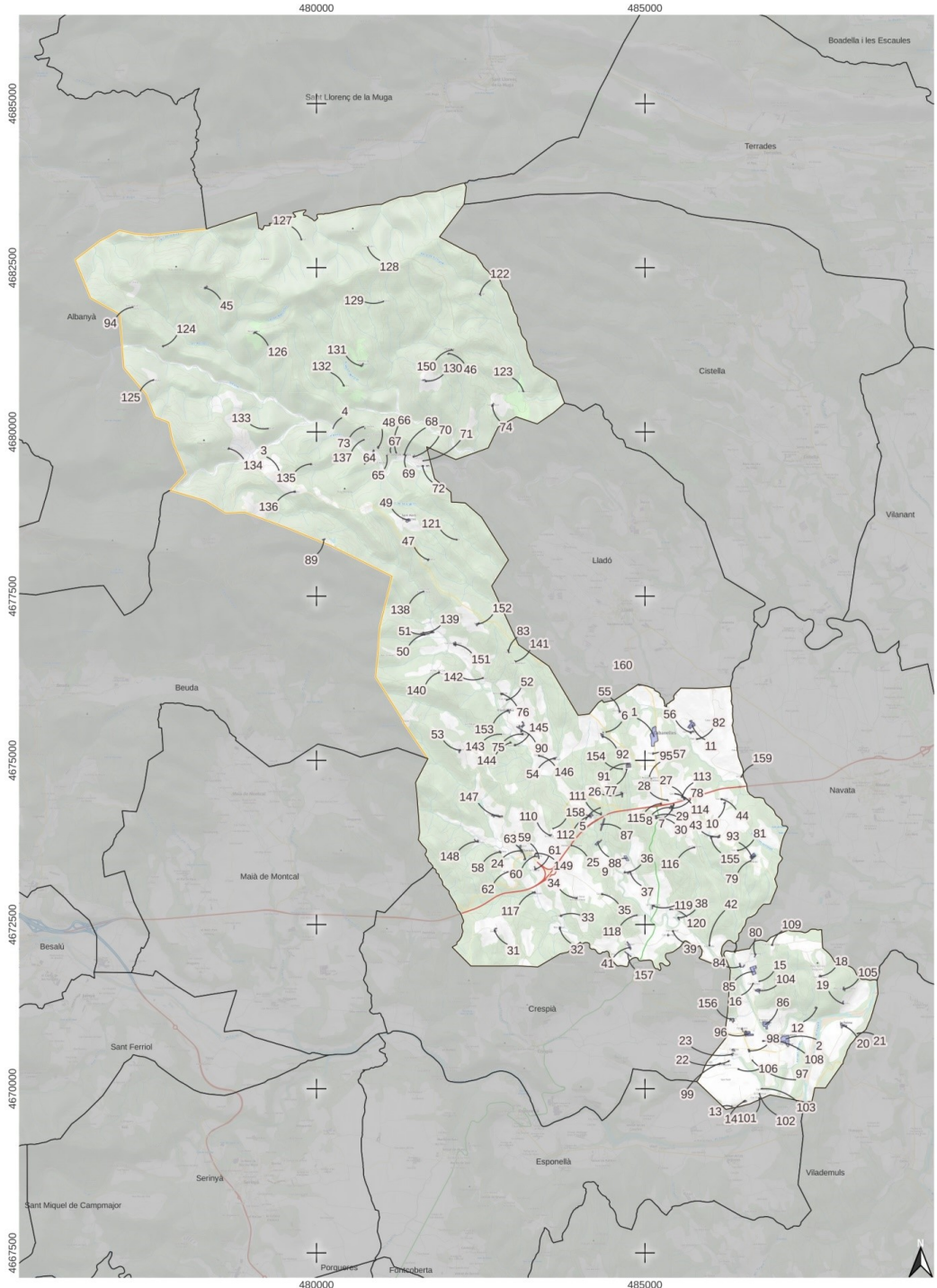
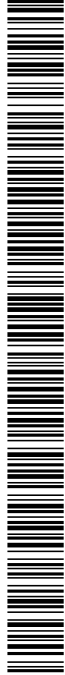

AJUNTAMENT DE CABANELLES
Aquest document és una còpia autèntica del document electrònic original. Comprovi l'autenticitat del document a <https://cabanelles.emunicipis.ddgi.cat/OAC/ValidarDoc.jsp> - Utilitzi el 'Codi Segur de Verificació' que apareix a la capçalera.



Plànol Delimitació per la prevenció d'incendis de Cabanelles

Mapa general de situació

Data:
Novembre 2022