

VALLÈS OCCIDENTAL

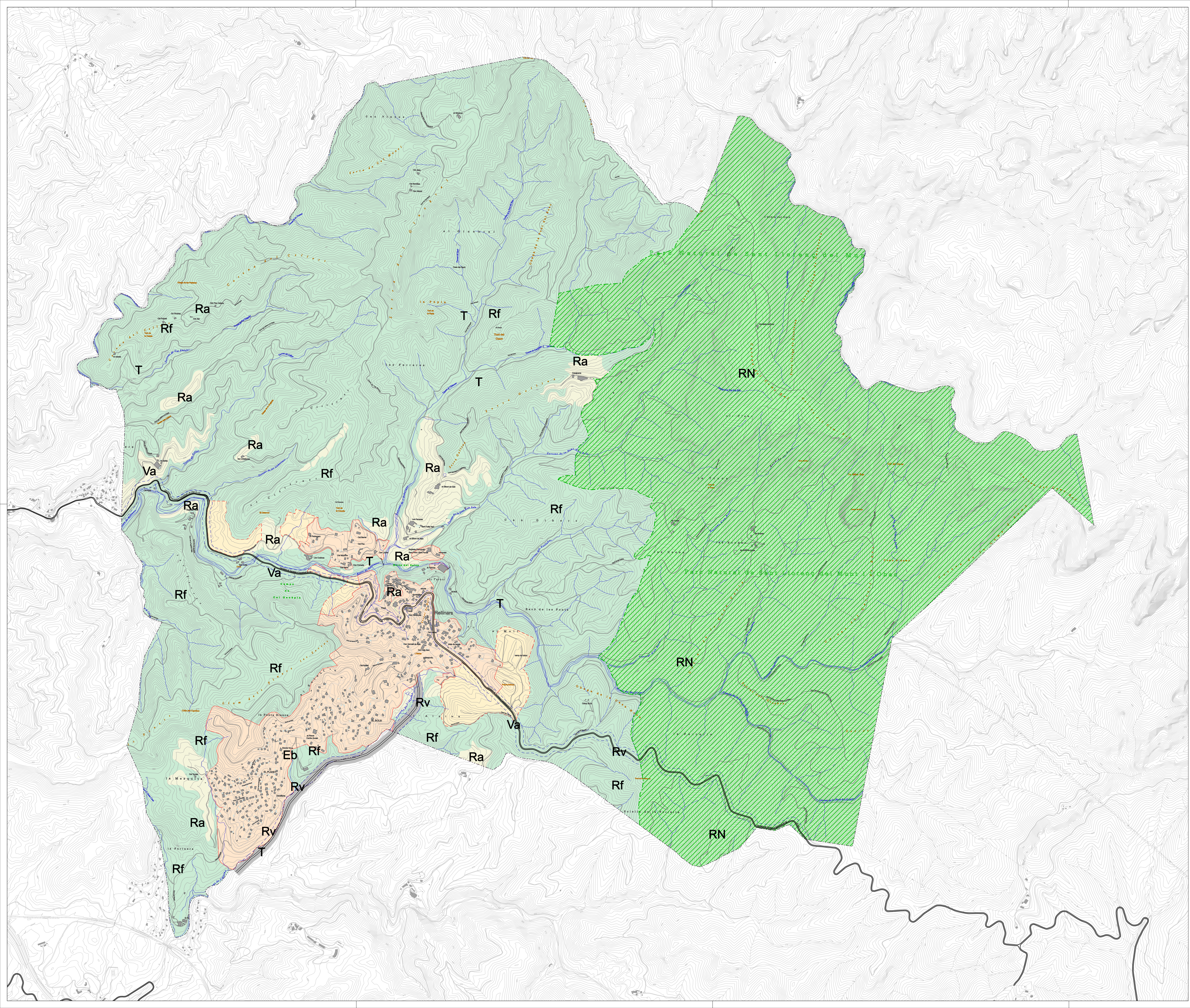

- SOL URBA
- SOL URBANITZABLE
- SOL NO URBANITZABLE
 - R Rústic
 - Ra Rústic Agrícola
 - Rf Rústic Forestal
 - RN Reserva Natural

- SISTEMES
 - V Viari (XV)
 - Va Carretera
 - Vb Vies de Transít Intern
 - Vc Xana Local
 - Vv Reserva Viaria

- P Espais lliures
- E Equipament
- S Infraestructura dels Serveis
- T Protecció de Rieres i Torrents

- límit de terme
- límit Parc Natural
- límit de sòl urbà
- límit de sòl no urbanitzable
- línia influència carretera

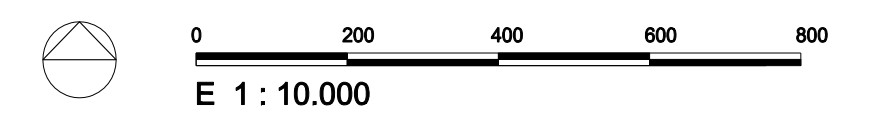

Títol del plànol:
**SÈRIE INFORMATIVA
PLANEJAMENT VIGENT**
SÒL NO URBANITZABLE



RELLINARS

P.O.U.M.
Pla d'Ordenació Urbana Municipal
TEXT REFÒS SEGONS ACORD DE LA CTUB (3/3/2011)

Novembre 2011
Equip redactor:



Nº de plànol
I .06.a