

DOCUMENTACIÓ GRÀFICA

PROJECTE BÀSIC I EXECUTIU

**REFORMA DE PISCINA MUNICIPAL
A CASTELLVÍ DE LA MARCA**



AJUNTAMENT DE CASTELLVÍ DE LA MARCA
promotor

W27
arquitectes

JORDI GALTÉS ROVIRA
arquitecte

Febrer 2026

W27 JORDI GALTÉS
ROVIRA /
arquitectes num:49436-4

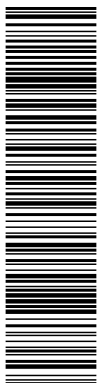

ALTRES DADES
Codi per a validació: **ZGAOP-BJGF8-H6BTZ**
Data d'emissió: 23 de Març de 2026 a les 10:54:53
Pàgina 2 de 39

SIGNATURES

ESTAT
NO REQUEREIX SIGNATURES



Aquesta és una còpia impresa del document electrònic (Ref.: 39079743_ZGAOP-BJGF8-H6BTZ_CF15A90DD1E2456E2ADEA9CC93C421CF6183A) generada amb l'aplicació informàtica Firmadoc. El document no requereix signatures. Mitjançant el codi de verificació pot comprovar la validesa de la signatura electrònica dels documents signats en l'adreça web: https://accete.diba.cat/verificador.jsp?codigo_entidad=castellvirmarca

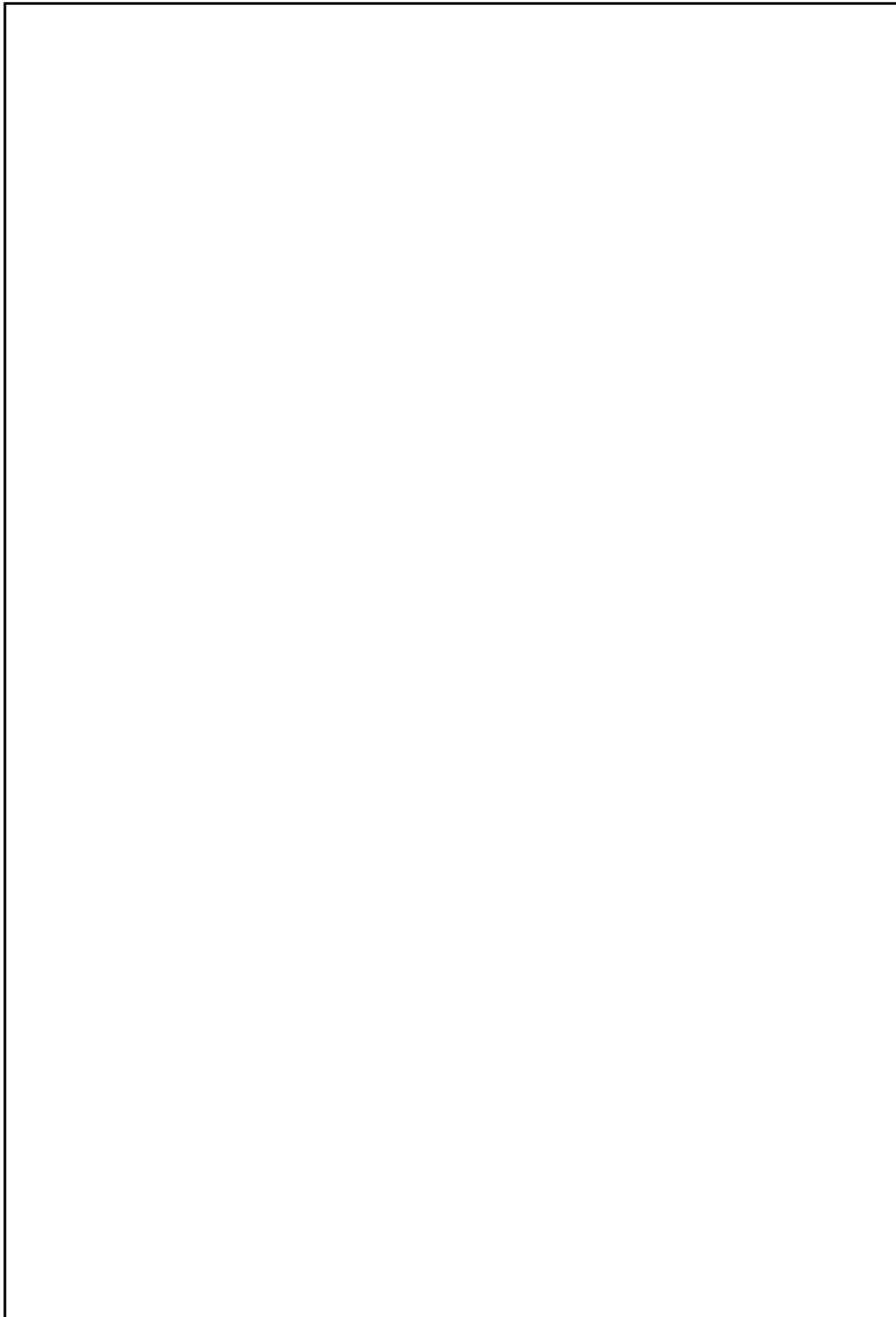

ALTRES DADES
Codi per a validació: **ZGAOP-BJGF8-H6BTZ**
Data d'emissió: 23 de Març de 2026 a les 10:54:53
Pàgina 3 de 39

SIGNATURES

ESTAT
NO REQUEREIX SIGNATURES



DOCUMENTACIÓ GRÀFICA

Aquesta és una còpia impresa del document electrònic (Ref.: 39079743_ZGAOP-BJGF8-H6BTZ_CF15A90DD1E2456E2ADEA9CC93C421CF6183A) generada amb l'aplicació informàtica Firmadoc. El document no requereix signatures. Mitjançant el codi de verificació pot comprovar la validesa de la signatura electrònica dels documents signats en l'adreça web: https://accede.diba.cat/verificador.jsp?codigo_entidad=castellvimarca

PROJECTE BÀSIC I EXECUTIU
REFORMA DE PISCINA MUNICIPAL A CASTELLVÍ DE LA MARCA

Jordi Gallés Rovira, arquitecte

ALTRES DADES
Codi per a validació: **ZGAOP-BJGF8-H6BTZ**
Data d'emissió: 23 de Març de 2026 a les 10:54:53
Pàgina 4 de 39

SIGNATURES

ESTAT
NO REQUEREIX SIGNATURES



Aquesta és una còpia impresa del document electrònic (Ref.: 39079743_ZGAOP-BJGF8-H6BTZ_CF15A90DD1E2456E2ADEA9CC93C421CF6183A) generada amb l'aplicació informàtica Firmadoc. El document no requereix signatures. Mitjançant el codi de verificació pot comprovar la validesa de la signatura electrònica dels documents signats en l'adreça web: https://accede.diba.cat/verificador.jsp?codigo_entidad=castellvimarca



ALTRES DADES
Codi per a validació: **ZGAOP-BJGF8-H6BTZ**
Data d'emissió: 23 de Març de 2026 a les 10:54:53
Pàgina 5 de 39

SIGNATURES

ESTAT
NO REQUEREIX SIGNATURES



Aquesta és una còpia impresa del document electrònic (Ref.: 39079743_ZGAOP-BJGF8-H6BTZ_CF15A90DD1E2456E2ADEA8CC89C421C7F6183A) generada amb l'aplicació informàtica Firmadoc. El document no requereix signatures. Mitjançant el codi de verificació pot comprovar la validesa de la signatura electrònica dels documents signats en l'adreça web: https://accede.diba.cat/verificador.jsp?codigo_entidad=castellvimarca

ÍNDEX

ESTAT ACTUAL

EA01 EMPLAÇAMENT
EA02 SITUACIÓ
EA03 ESTAT ACTUAL-PLANTA GENERAL
EA04 ESTAT ACTUAL-PLANTA
EA05 ESTAT ACTUAL-PLANTA SOTERRANI
EA06 ESTAT ACTUAL-SECCIÓ A
EA07 ESTAT ACTUAL-SECCIONS B I C

PROPOSTA

PR01 PROPOSTA PLANTA GENERAL
PR02 PROPOSTA PLANTA PISCINES
PR03 PROPOSTA SECCIONS A, B I C
PR04 PROPOSTA PISCINA GRAN
PR05 DETALL REVESTIMENTS PISCINA GRAN
PR06 PROPOSTA PISCINA PETITA
PR07 DETALL REVESTIMENT PISCINA PETITA
PR08 PROPOSTA SECCIONS PISCINA GRAN
PR09 PROPOSTA SECCIONS PISCINA PETITA
PR10 PROPOSTA PLANTA SOTERRANI
PR11 PROPOSTA MOBILIARI
PR12 PROPOSTA ENJARDINAMENT

ENDERROCS I OBRA NOVA

EO01 ENDERROC PLANTA GENERAL
EO02 ENDERROC PLANTA SOTERRANI
EO03 OBRA NOVA PLANTA GENERAL
EO04 OBRA NOVA PLANTA SOTERRANI

ESTRUCTURA

E01 ESTRUCTURA PLANTA SOTERRANI
E02 ESTRUCTURA SOSTRE PLANTA SOTERRANI

INSTAL·LACIONS

I01 DEPURACIÓ PISCINES
I02 DEPURACIÓ SOTERRANI
I03 DEPURACIÓ ESQUEMA
I04 AIGUA I SANEJAMENT
I05 DEPURACIÓ
I06 ELECTRICITAT I ENLLUMENAT
I07 JOCS PISCINA PETITA
I08 LÍNIA DE TERRA

PROJECTE BÀSIC I EXECUTIU

REFORMA DE PISCINA MUNICIPAL A CASTELLVÍ DE LA MARCA

Jordi Gallés Rovira, arquitecte

ALTRES DADES
Codi per a validació: **ZGAOP-BJGF8-H6BTZ**
Data d'emissió: 23 de Març de 2026 a les 10:54:53
Pàgina 6 de 39

SIGNATURES

ESTAT
NO REQUEREIX SIGNATURES

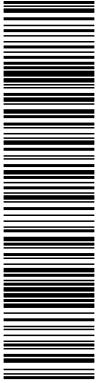

Aquesta és una còpia impresa del document electrònic (Ref.: 39079743_ZGAOP-BJGF8-H6BTZ_CF15A90DD1E2456E2ADEA9CC93C421CF6183A) generada amb l'aplicació informàtica Firmadoc. El document no requereix signatures. Mitjançant el codi de verificació pot comprovar la validesa de la signatura electrònica dels documents signats en l'adreça web: https://accede.diba.cat/verificador.jsp?codigo_entidad=castellvirmarca

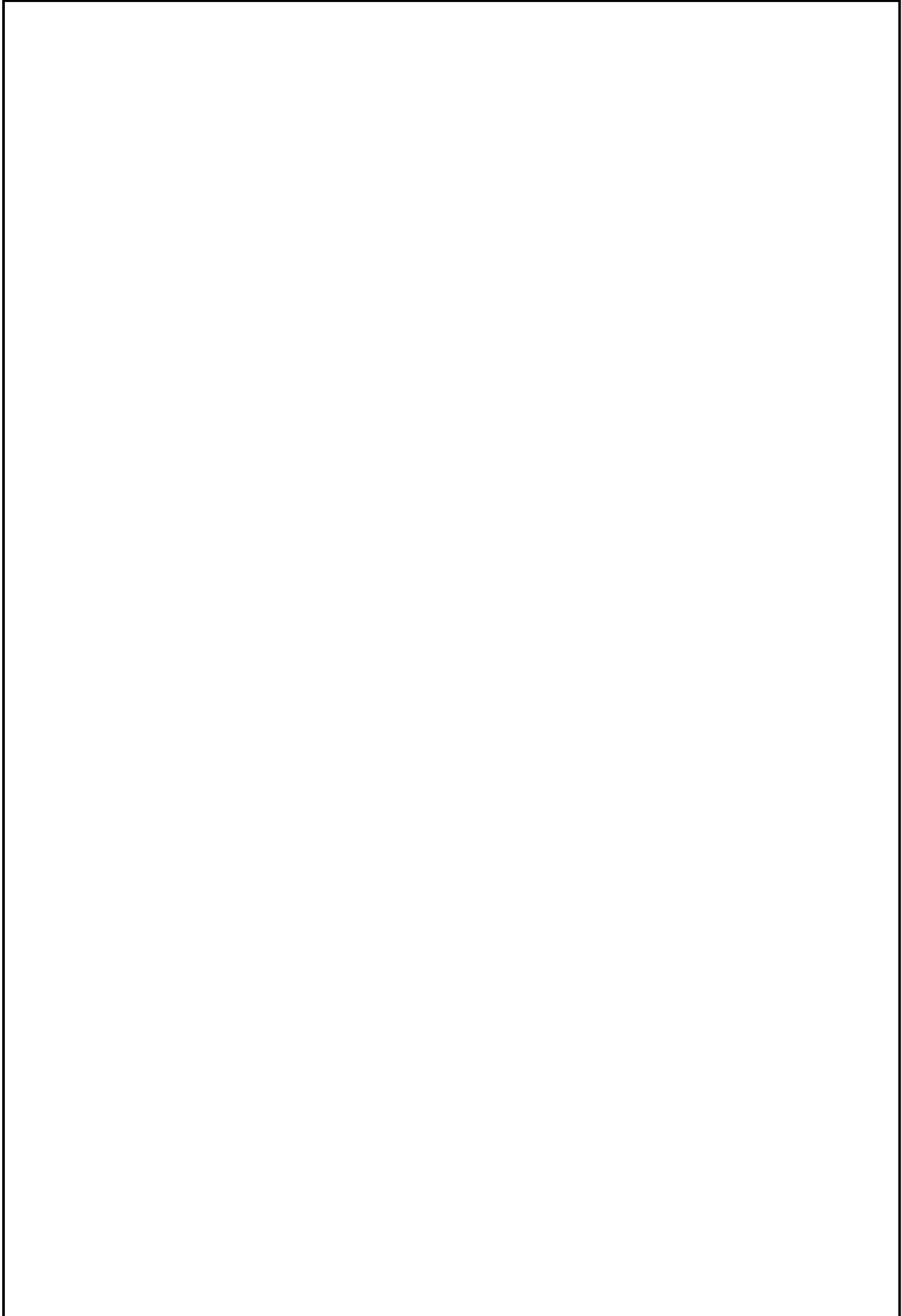

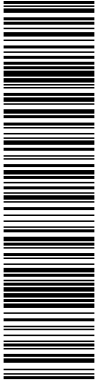

Aquesta és una còpia impresa del document electrònic (Ref.: 39079743_ZGAOP-BJGF8-H6BTZ_CF15A90DD1E2456E2ADEA8CC93C421C7F6183A) generada amb l'aplicació informàtica Firmadoc. El document no requereix signatures. Mitjançant el codi de verificació pot comprovar la validesa de la signatura electrònica dels documents signats en l'adreça web: https://accede.diba.cat/verificador.jsp?codigo_entidad=castellvirmarca

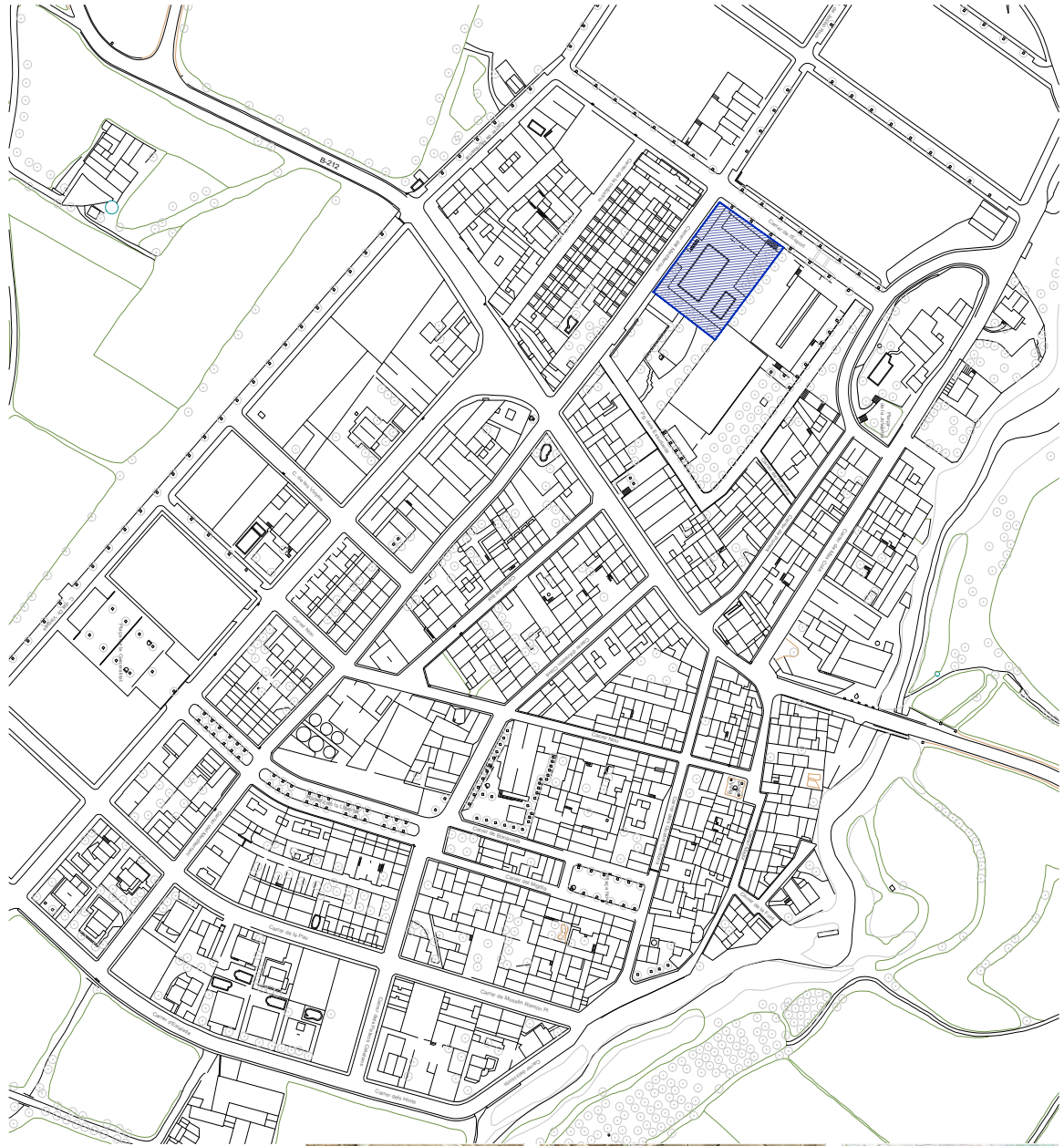

**PROFECTE BÀSIC I EXECUTIU
REFORMA DE PISCINA MUNICIPAL**

EMPLACAMENT
CARRER DE TERRENY 5, CASTELL DE LA MARCA
FEBRES 2026
A3 e 1/2000

arquitectes
JOSEP GATÉS ROVIRA
col·legiat 45925404

Migdia, 27 primer 2a planta
08002 Castell de la Marca
M.685. 94072531 | jg@gsr.cat

EA01
PROMOTOR
AJUNTAMENT DE CASTELL DE LA MARCA

SITUACIÓ

FOTOGRAFIA AÈRIA

EMPLACAMENT

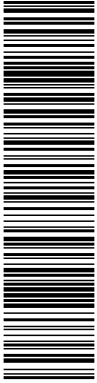

verificació pot comprovar la validesa de la signatura electrònica dels documents signats i un cop a més a la validesa del document electrònic (Ref: 790797ZGAOP-BJGF8-H6BTZ CF 1549DD1E245E2ADEA6CC89C42C21C7F593A) generada amb l'aplicació informàtica Firmadoc. El document no requereix signatures. Mitjançant el codi de verificació informàtica Firmadoc. web: https://acccece.diba.cat/verificador; codi: https://acccece.diba.cat/verificador; entitat=castellvimarca

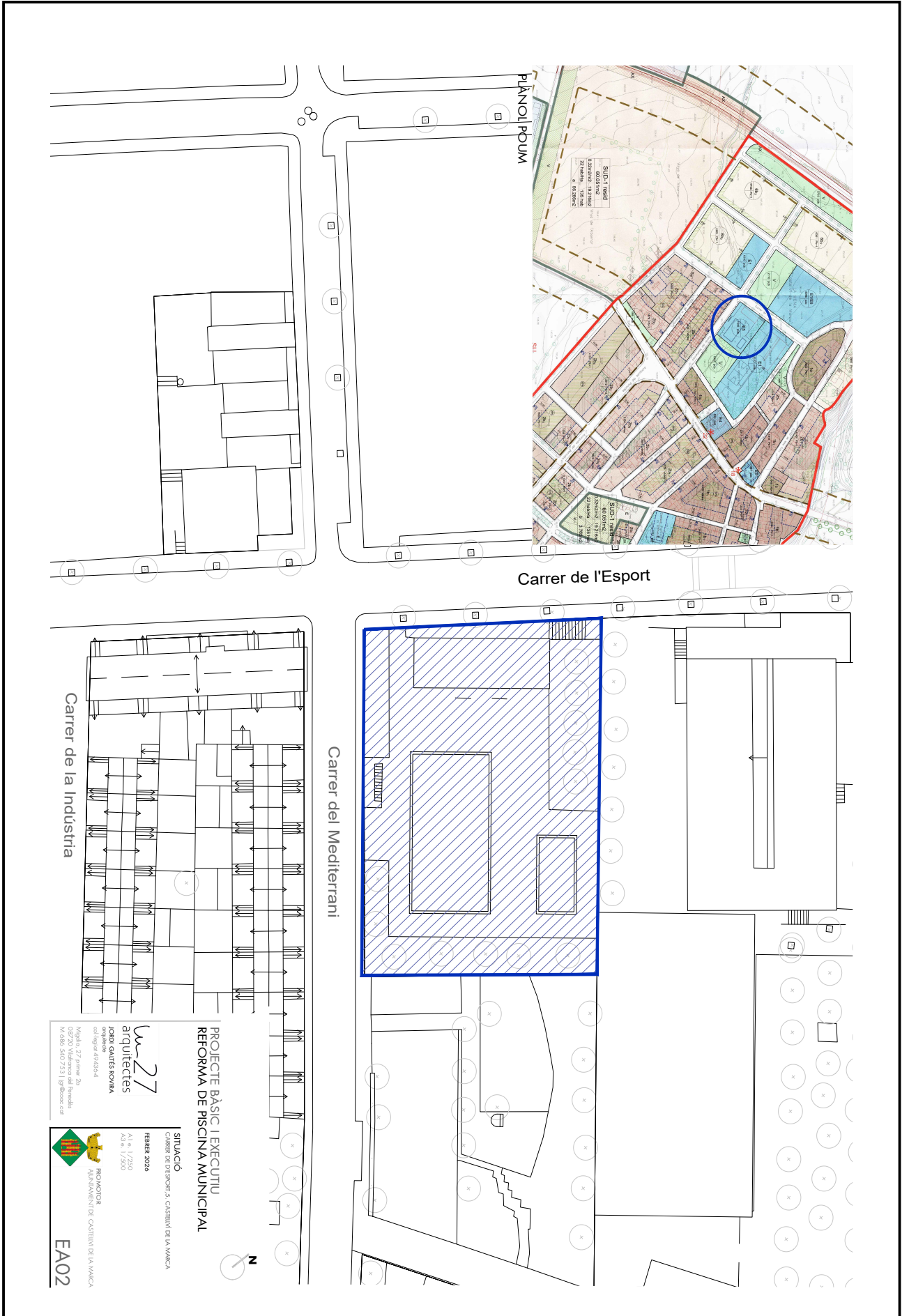

ALTRES DADES

Codi per a validació: **ZGAOP-BJGF8-H6BTZ**
Data d'emissió: 23 de Març de 2026 a les 10:54:53
Pàgina 9 de 39

SIGNATURES

ESTAT

NO REQUEREIX SIGNATURES



Aquesta és una còpia impresa del document electrònic (Ref.: 39079743_ZGAOP-BJGF8-H6BTZ_CF15A90DD1E2456E2ADEA6CC89C421C7F6183A) generada amb l'aplicació informàtica Firmadoc. El document no requereix signatures. Mitjançant el codi de verificació pot comprovar la validesa de la signatura electrònica dels documents signats en l'adreça web: https://accede.siba.cat/verificador.jsp?codigo_entidad=castellvimarca

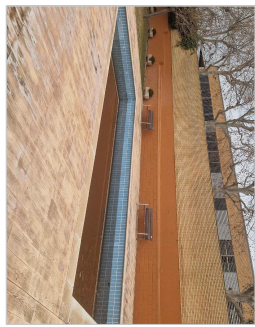
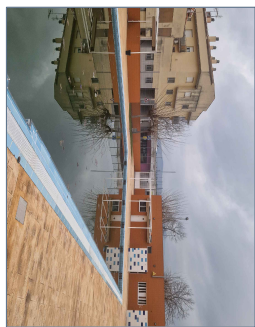

PROJECTE BÀSIC I EXECUTIU
REFORMA DE PISCINA MUNICIPAL

ESTAT ACTUAL: PLANTA GENERAL
CONTEIX: DISPONIBILITAT CONSTRUCTIVA I ANEXOS

FEBRER 2024
A1 e 1/100
A2 e 1/200

PROYECTOR
AJUNTAMENT DE CASTELLVÍ DE LA MUNTANYA

EA03

w27
arquitectes
ICDOR CALISTO KOKINA
C/Doctor Calisto Kokina, 27
08202 Vilatorrada de la Universitat
Mòbil: 340 540 753 | @doctorcal

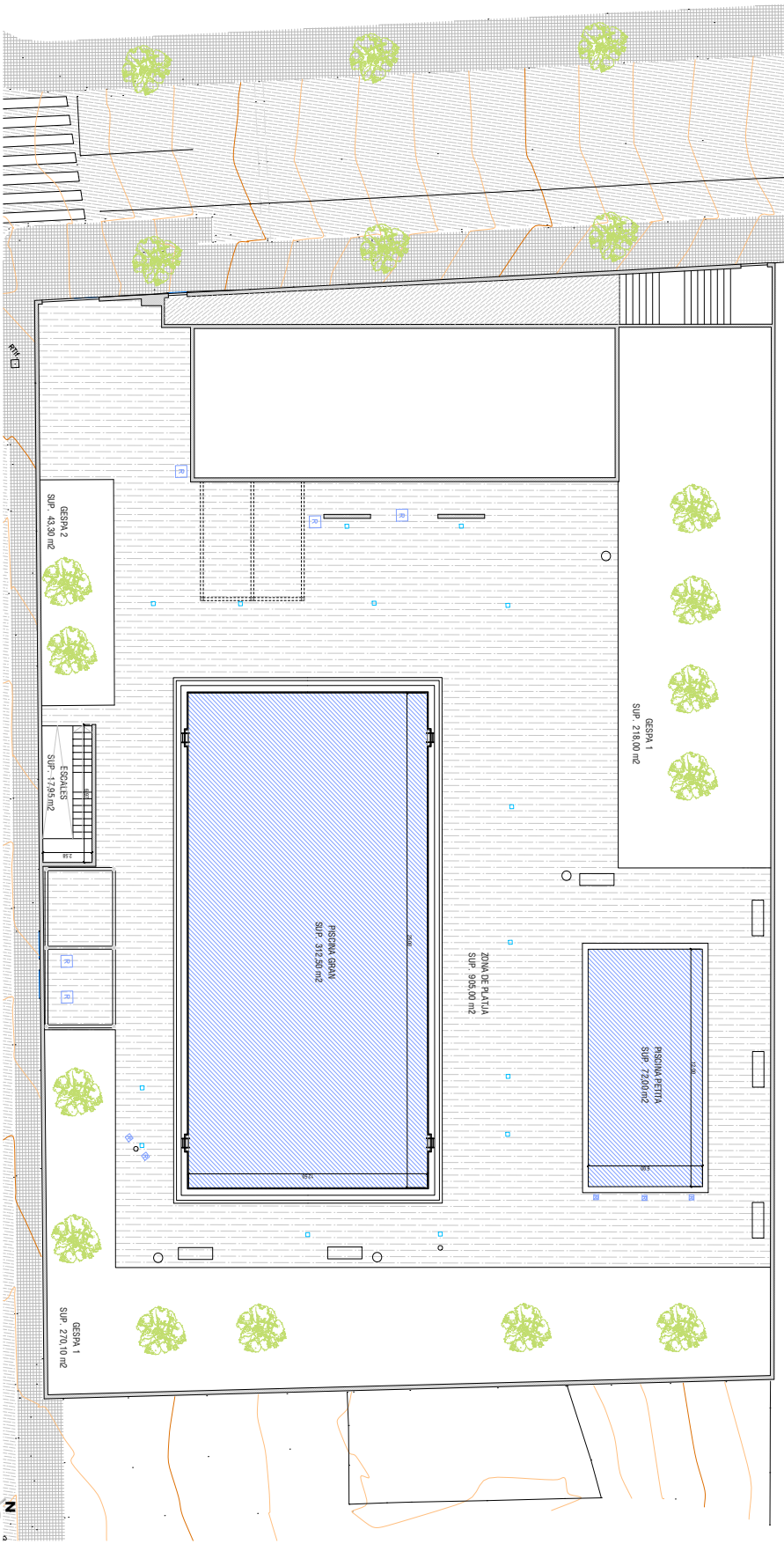

ALTRES DADES
Codi per a validació: **ZGAOP-BJGF8-H6BTZ**
Data d'emissió: 23 de Març de 2026 a les 10:54:53
Pàgina 10 de 39

SIGNATURES

ESTAT
NO REQUEREIX SIGNATURES

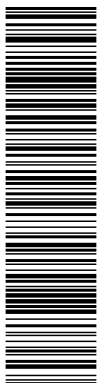

Aquesta és una còpia impresa del document electrònic (Ref.: 39079743_ZGAOP-BJGF8-H6BTZ_CF15A90DD1E2456E2ADEA6CC89C421C7F6183A) generada amb l'aplicació informàtica Firmadoc. El document no requereix signatures. Mitjançant el codi de verificació pot comprovar la validesa de la signatura electrònica dels documents signats en l'adreça web: https://acccece.diba.cat/verificador.jsp?codigo_entidad=castellvirmarca

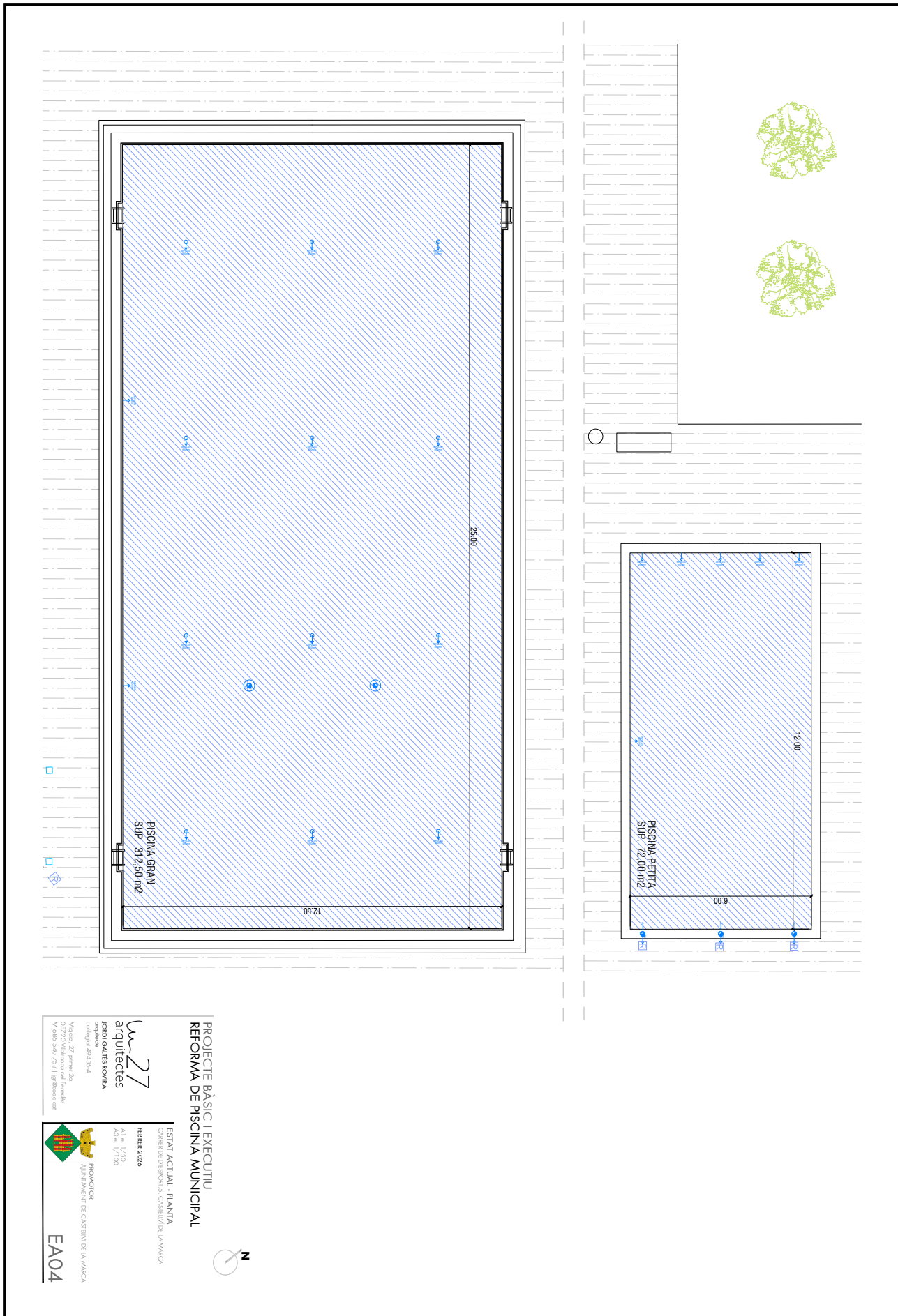

PROFECTE BÀSIC I EXECUTIU
REFORMA DE PISCINA MUNICIPAL

ESTAT ACTUAL: PLANTA
CONTEIX D'OPIONS I D'CONSENTIR DE L'AMPLIACIÓ

FEBRER 2026

A1 e 1/20
A2 e 1/100

PROMOTOR
AJUNTAMENT DE CASTELLVÍ DE LA MUNTANYA

arquitectes
ORDI CALLES KORMA
arquitectes

Mòdul 07 generat el 26/02/2026 a les 10:54:53
Mòdul 07 generat el 26/02/2026 a les 10:54:53
Mòdul 07 generat el 26/02/2026 a les 10:54:53

EA04

ALTRES DADES

Codi per a validació: **ZGAOP-BJGF8-H6BTZ**
Data d'emissió: 23 de Març de 2026 a les 10:54:53
Pàgina 11 de 39

SIGNATURES

ESTAT

NO REQUEREIX SIGNATURES



Aquesta és una còpia impresa del document electrònic (Ref.: 39079743_ZGAOP-BJGF8-H6BTZ_CF15A90DD1E2456E2ADEA8CC89C421C7F6183A) generada amb l'aplicació informàtica Firmadoc. El document no requereix signatures. Mitjançant el codi de verificació pot comprovar la validesa de la signatura electrònica dels documents signats en l'adreça web: https://accceste.diba.cat/verificador.jsp?codigo_entidad=castellvirmarca

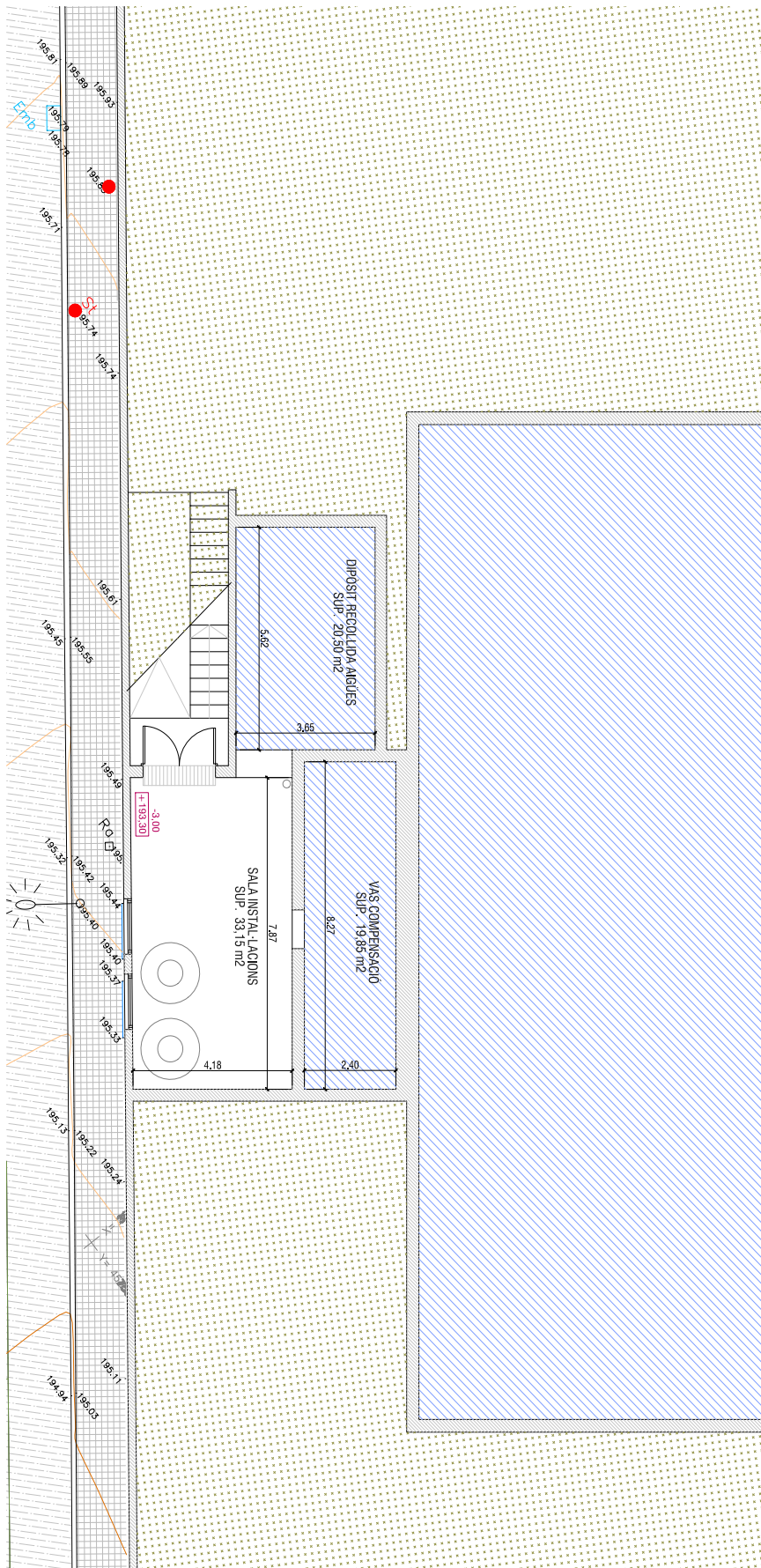
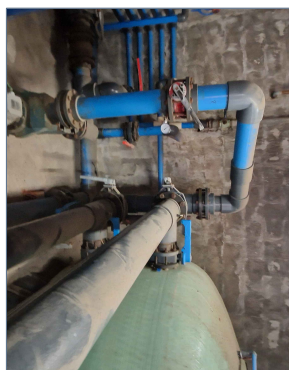
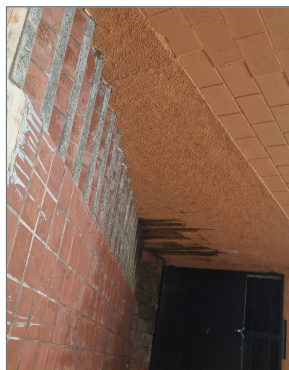
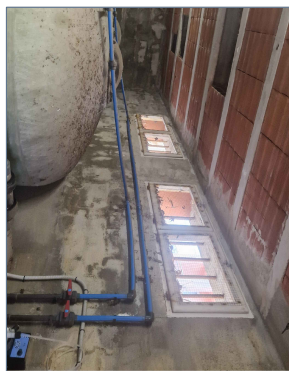

PROJECTE BÀSIC I EXECUTIU
REFORMA DE PISCINA MUNICIPAL

ESTAT ACTUAL - PLANTA SOTERRANI
CONTEIX D'OPÈRACIÓ, COSTI I DE L'AMPLIACIÓ

FEBRER 2026

A1 e 1/20
A3 e 1/100

PROYECTOR
AJUNTAMENT DE CASTELLVÍ DE LA MUNTANYA

EA05

arquitectes
w27
DIBUJANTS: CALES KORMA
arquitectes
C/Pl. de la Vila, 10
08202 Vilatorrada de la Universitat
Mòbil: 910 340 2733 | @w27arquitectes

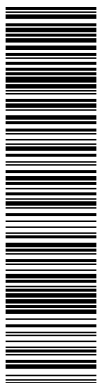

Aquesta és una còpia impresa del document electrònic (Ref.: 39079743_ZGAOP-BJGF8-H6BTZ_CF15A90DD1E2456E2ADEA8CC89C421C7F6183A) generada amb l'aplicació informàtica Firmadoc. El document no requereix signatures. Mitjançant el codi de verificació pot comprovar la validesa de la signatura electrònica dels documents signats en l'adreça web: https://accede.diba.cat/verificador.jsp?codigo_entidad=castellvirmarca

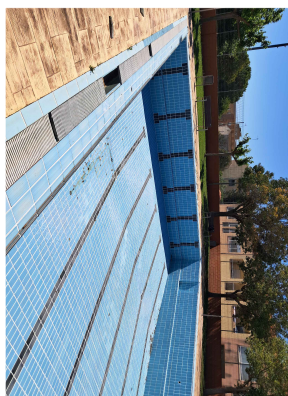
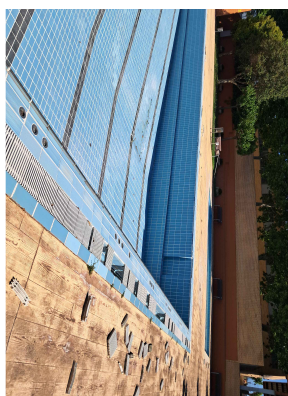
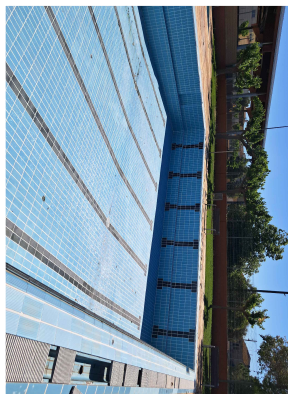

Al·l. 1/20
A3 e. 1/40

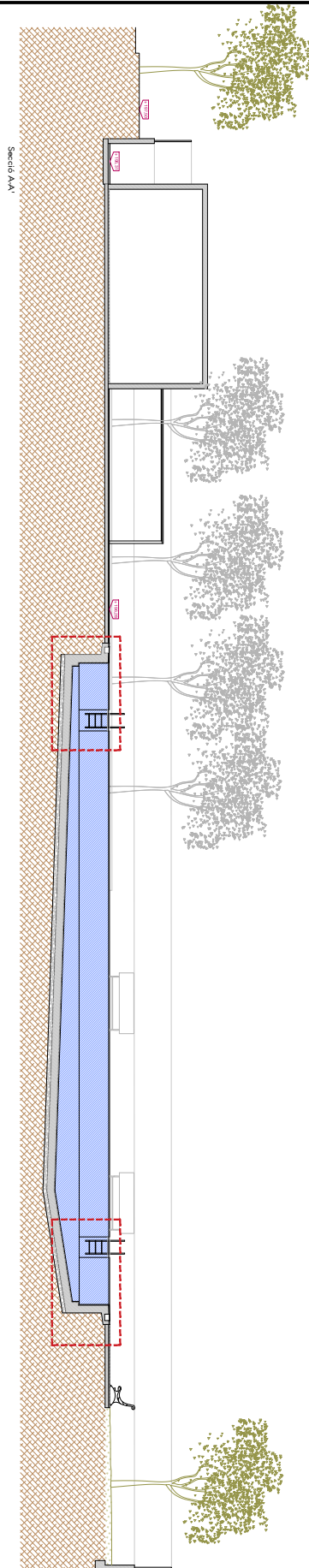
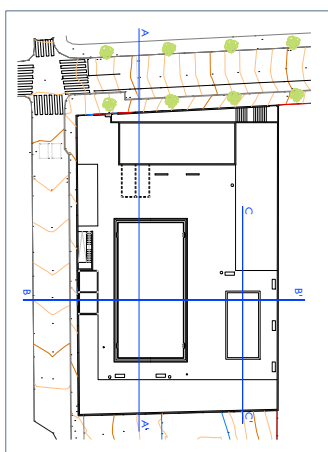
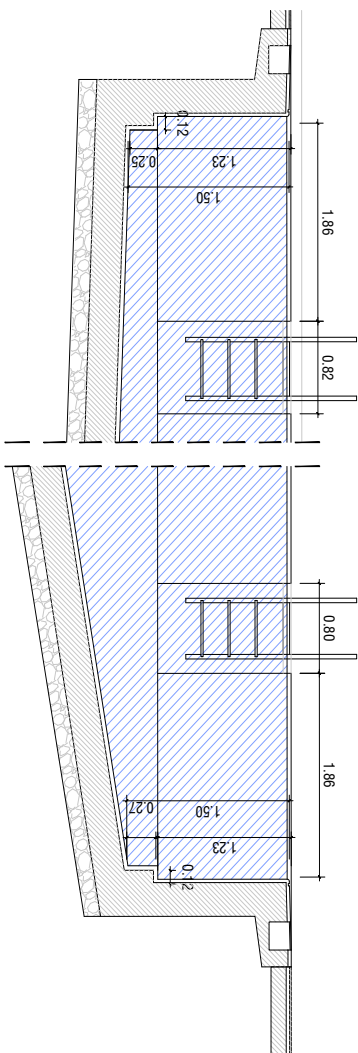

PROJECTE BÀSIC I EXECUTIU
REFORMA DE PISCINA MUNICIPAL

ESTAT ACTUAL - SECCIÓ A
CONTEIX D'ESPONS: D. CASTELLÓ DE LA MARGA

FEBRER 2026
Al·l. e. 1/75
A3 e. 1/150

W27
arquitectes
IGOR GALIÉS ROMÀ
arquitecte
C/Doctor Aiguader, 20
07003 Sant Joan de Vilatorrada
Mòbil: 977 999 210
Tel: 977 999 210
Mòbil: 340 753 1 | @w27arq

PROYECTOS
AJUNTAMENT DE CASTELLÓ DE LA MARGA
EA06



Aquesta és una còpia impresa del document electrònic (Ref.: 39079743_ZGAOP-BJGF8-H6BTZ_CF15A90DD1E245E2ADEA8CC89C42C7F6183A) generada amb l'aplicació informàtica Firmadoc. El document no requereix signatures. Mitjançant el codi de verificació pot comprovar la validesa de la signatura electrònica dels documents signats en l'adreça web: https://accede.diba.cat/verificador.jsp?codigo_entidad=castellvirmarca

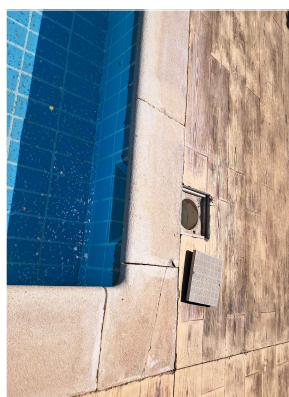
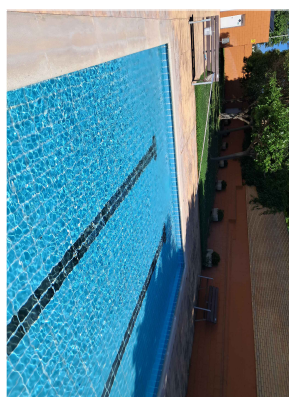
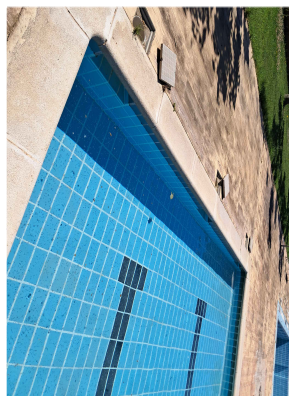

Al·leu V/20
Al·leu V/20

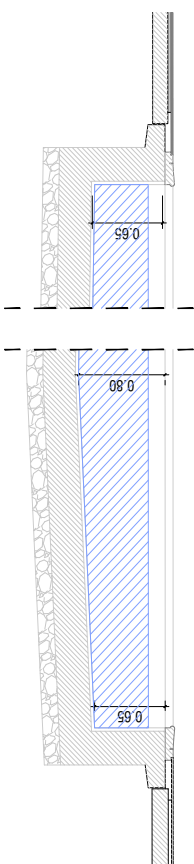

Secció CC'

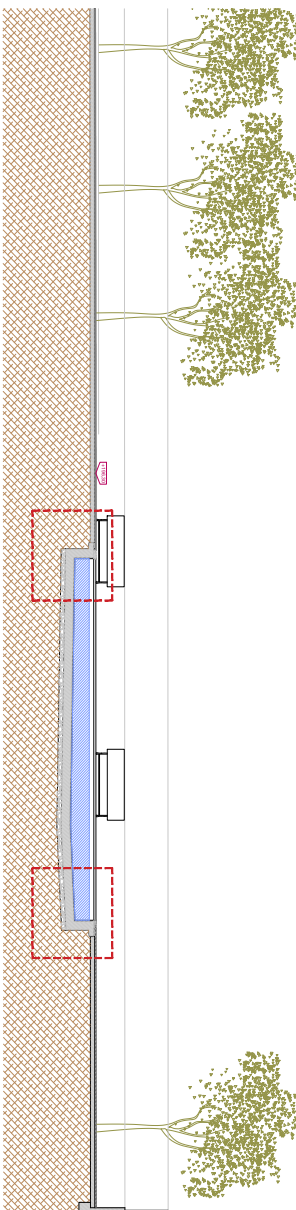

Secció BB'

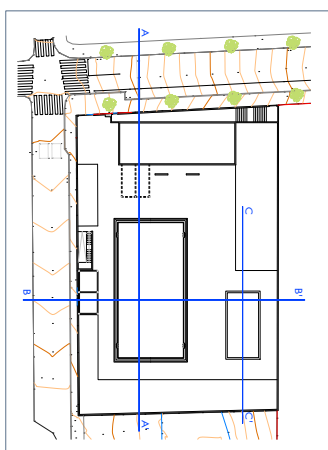
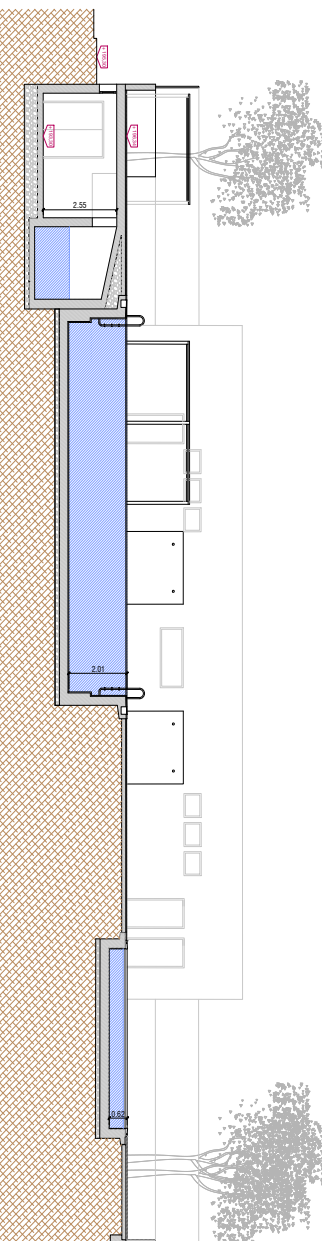

PROJECTE BÀSIC I EXECUTIU
REFORMA DE PISCINA MUNICIPAL

ESTAT ACTUAL - SECCIONS B I C
CONFERÈNCIA D'OPINIÓ D'AJUNTAMENT DE CASTELLVÍ DE LA MUNTANYA

FEBRER 2026

Al·leu V/20
Al·leu V/150

EA07

PROMOTOR
AJUNTAMENT DE CASTELLVÍ DE LA MUNTANYA

arquitectes
W27
CAROL CALERS ROMANA

Avda. de Catalunya, 100
08100 Sant Joan de Vilatorrada
Mòbil: 977 99 21 11 | www.w27.cat
Mòbil: 977 99 21 11 | www.w27.cat



Aquesta és una còpia impresa del document electrònic (Ref.: 390797473_ZGAOP-BJGF8-H6BTZ_CF15A90DD1E2456E2ADEA6CC839C42C7C7F637E9183A) generada amb l'aplicació informàtica Firmadoc. El document no requereix signatures. Mitjançant el codi de verificació pot comprovar la validesa de la signatura electrònica dels documents signats en l'adreça web: <https://accceste.diba.cat/verificador> o mitjançant el codi de verificació: <https://accceste.diba.cat/verificador?codi=ZGAOP-BJGF8-H6BTZ>

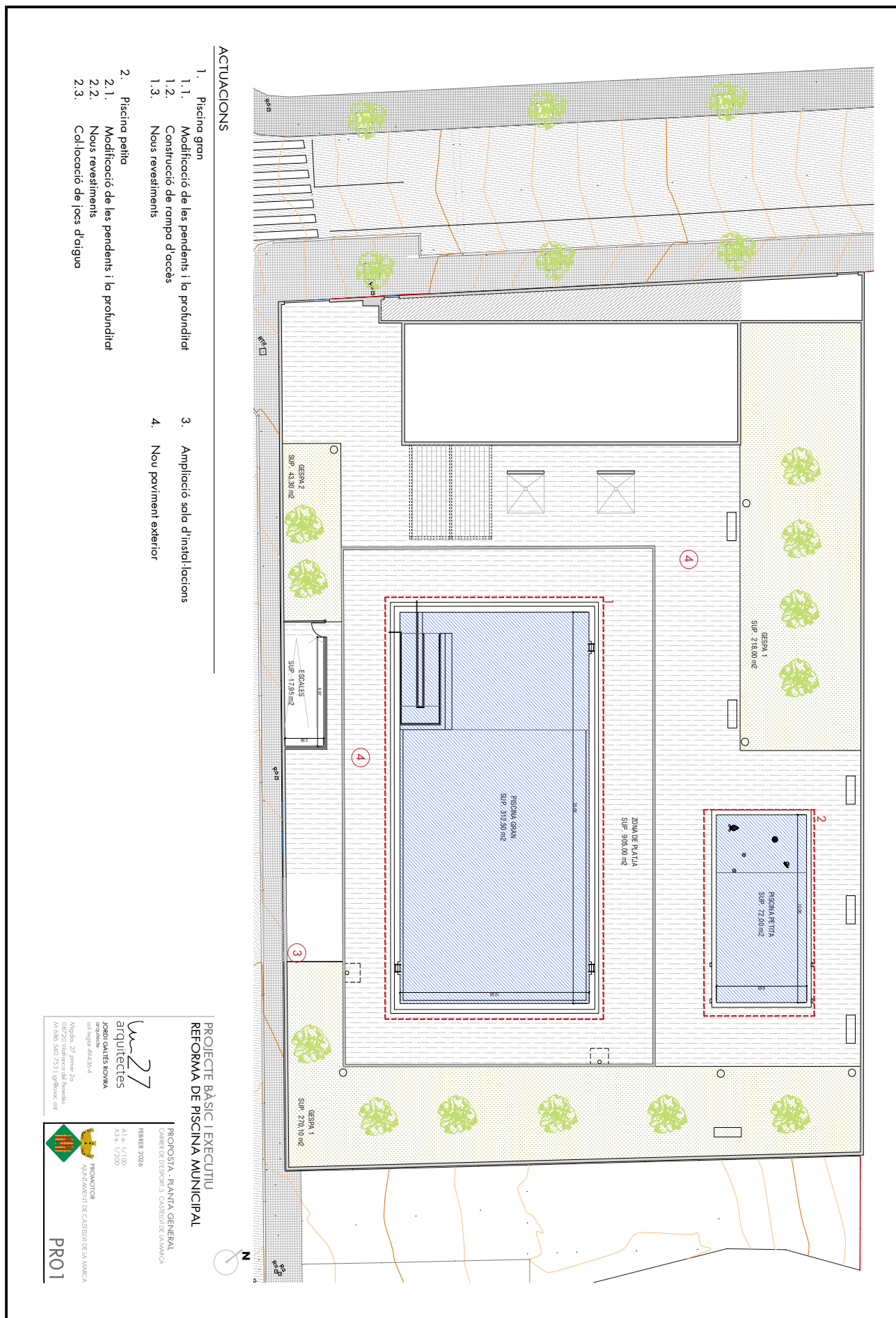

ACTUACIONS

1. Piscina gran
 - 1.1. Modificació de les pendents i la profunditat
 - 1.2. Construcció de rampa d'accés
 - 1.3. Nous revestiments
2. Piscina petita
 - 2.1. Modificació de les pendents i la profunditat
 - 2.2. Nous revestiments
 - 2.3. Col·locació de pots d'aigua
3. Ampliació sala d'instal·lacions
4. Nou paviment exterior

PROJECTE BÀSIC I EXECUTIU
REFORMA DE PISCINA MUNICIPAL

PROPOSTA - PLANTA GENERAL
CONFERÈNCIA D'OBRES D'INSTAL·LACIÓ

FEBRER 2024

PROMOTOR:
AJUNTAMENT DE CASTELLVÍ DE LA MUNTANYA

ARQUITECTES:
JORDI GARCÉS RIVERA
arquitectes

Mapa: 27 gener 24
Revisió: 1
Codi: 01680_540_7531 | @dibac.cat
M.680_540_7531 | @dibac.cat

PRO1

ALTRES DADES
Codi per a validació: **ZGAOP-BJGF8-H6BTZ**
Data d'emissió: 23 de Març de 2026 a les 10:54:53
Pàgina 15 de 39

SIGNATURES

ESTAT
NO REQUEREIX SIGNATURES

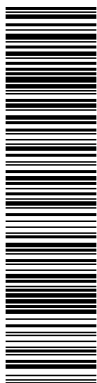

Aquesta és una còpia impresa del document electrònic (Ref.: 39079743_ZGAOP-BJGF8-H6BTZ_CF15A90DD1E2456E2ADEA8CC839C421C7F6183A) generada amb l'aplicació informàtica Firmadoc. El document no requereix signatures. Mitjançant el codi de verificació pot comprovar la validesa de la signatura electrònica dels documents signats en l'adreça web: https://accede.diba.cat/verificador.jsp?codigo_entidad=castellvirmarca

PROJECTE BÀSIC I EXECUTIU
REFORMA DE PISCINA MUNICIPAL

PROPOSTA SECCIONS A, B I C
CONTEIX DISENYOS I CONTEIX DE TÀNDIGA

FEBRER 2026
A1 e 1/20
A3 e 1/100

PROMOOTOR
AJUNTAMENT DE CASTELLVÍ DE LA MUNTANYA

PRO3

w27
arquitectes
DANI GUALS KOMA

Avinyó, 27 primer 2n
08450 Sant Joan de Vilatorrada
Mòbil: 646 540 753 | @dgonzalez

08450 Sant Joan de Vilatorrada
Mòbil: 646 540 753 | @dgonzalez

Secció AA'

Secció BB'

Secció CC'

The architectural drawings include three vertical sections (AA', BB', and CC') showing the cross-section of a swimming pool with a sloped roof and surrounding structure. A floor plan at the bottom shows the pool's layout with section lines A-A', B-B', and C-C' marked. The project information block includes the firm name 'w27 arquitectes', the client 'Ajuntament de Castellví de la Muntanya', and the date 'Febrer 2026'. It also features a logo for 'PRO3' and contact information for the architect Dani Guals Koma.

ALTRES DADES

Codi per a validació: **ZGAOP-BJGF8-H6BTZ**
Data d'emissió: 23 de Març de 2026 a les 10:54:53
Pàgina 16 de 39

SIGNATURES

ESTAT

NO REQUEREIX SIGNATURES

Aquesta és una còpia impresa del document electrònic (Ref.: 39079743_ZGAOP-BJGF8-H6BTZ_CF15A90DD1E2456E2ADEA6CC89C421C7F6183A) generada amb l'aplicació informàtica Firmadoc. El document no requereix signatures. Mitjançant el codi de verificació pot comprovar la validesa de la signatura electrònica dels documents signats en l'adreça web: https://accede.diba.cat/verificador.jsp?codigo_entidad=castellvirmarca

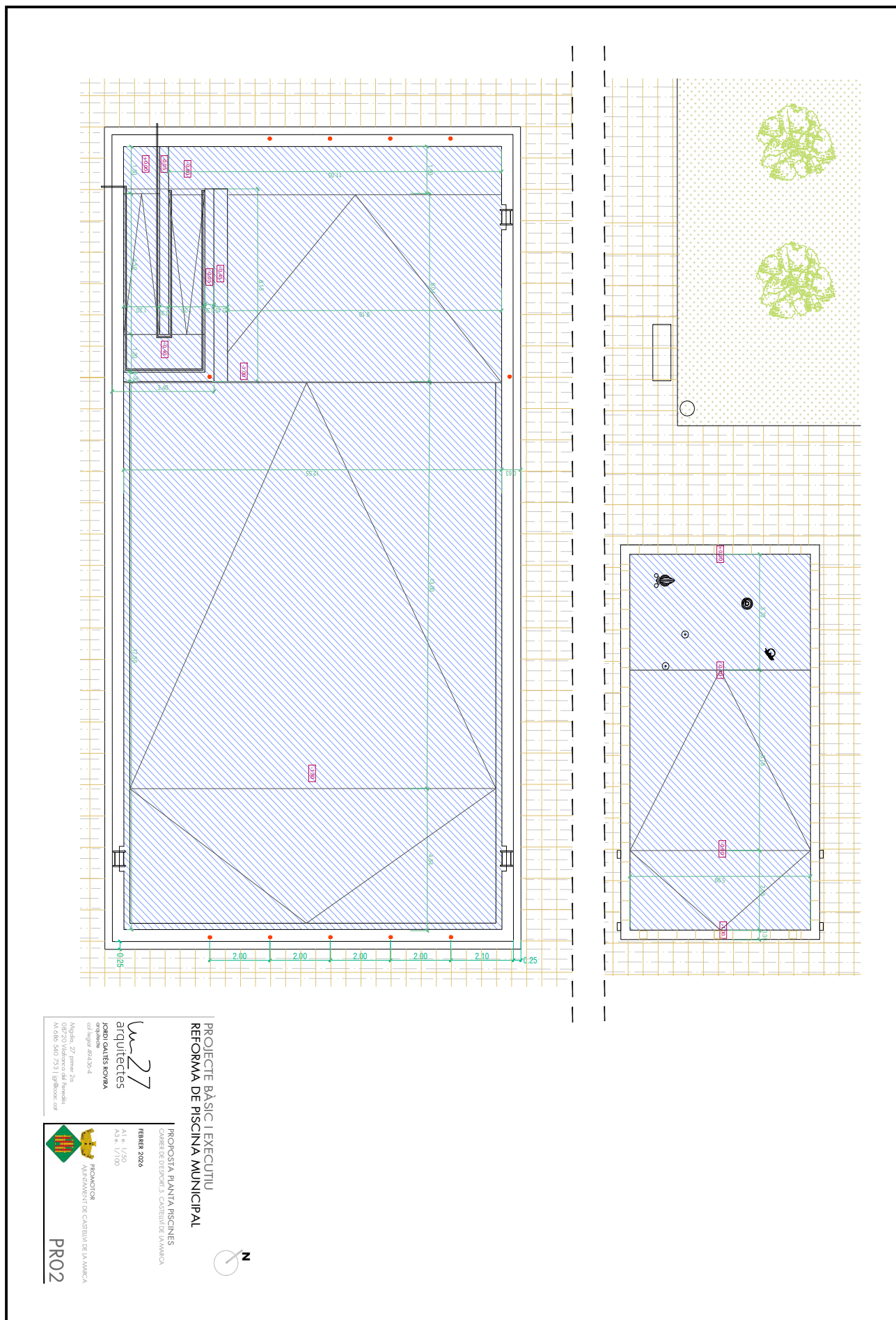

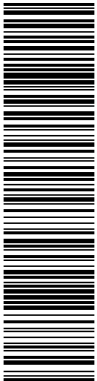

Verificació per a validació: **ZGAOP-BJGF8-H6BTZ**
Data d'emissió: 23 de Març de 2026 a les 10:54:53
Pàgina 17 de 39

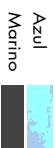
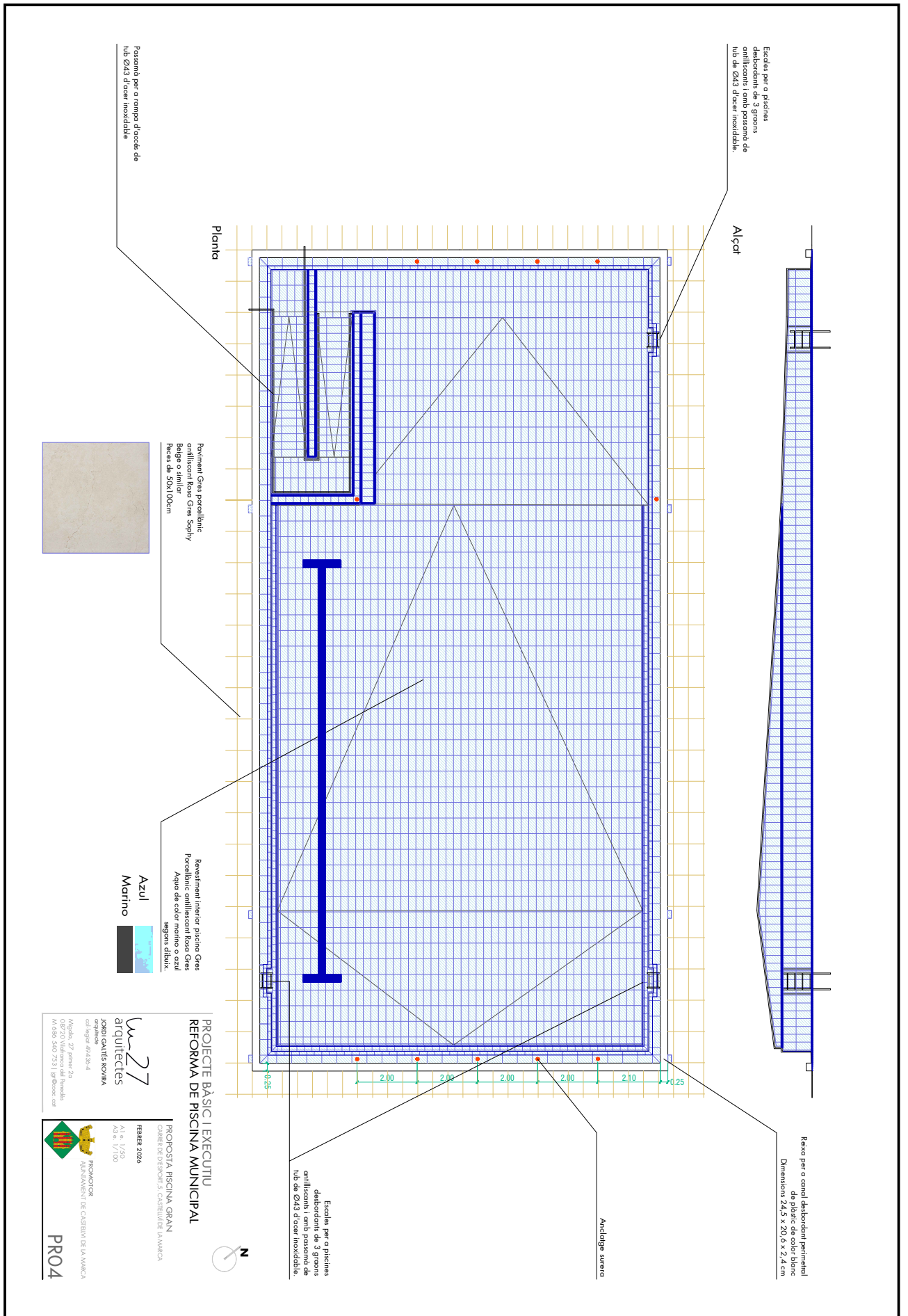

PROYECTO BÁSICO I EXECUTIU
REFORMA DE PISCINA MUNICIPAL

PROPOSTA PISCINA GRAN
CONJUNT D'OPÈRACIONS CONJUNTES D'AMPLIACIÓ

FEBRER 2026
A1 e 1/20
A3 e 1/100

PROMOOTOR
AJUNTAMENT DE CASTELLVÍ DE LA MUNTANYA

PROYECTE
arquitectes
w27
CARLES KORNKA

Mapa: 27 gener 2026
C/ Major 207, 08238-4
M. 686 540 753 | @w27arc
M. 686 540 753 | @w27arc

PRO4

ALTRES DADES

Codi per a validació: **ZGAOP-BJGF8-H6BTZ**
 Data d'emissió: 23 de Març de 2026 a les 10:54:53
 Pàgina 18 de 39

SIGNATURES

ESTAT

NO REQUEREIX SIGNATURES

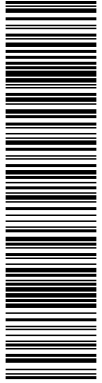

verificació per a validar el document electrònic i comprovar la veritat i integritat de la informació que conté. El document no requereix signatures. Mitjançant el codi de verificació pot comprovar la veritat i integritat de la informació que conté. El document no requereix signatures. Mitjançant el codi de verificació pot comprovar la veritat i integritat de la informació que conté.

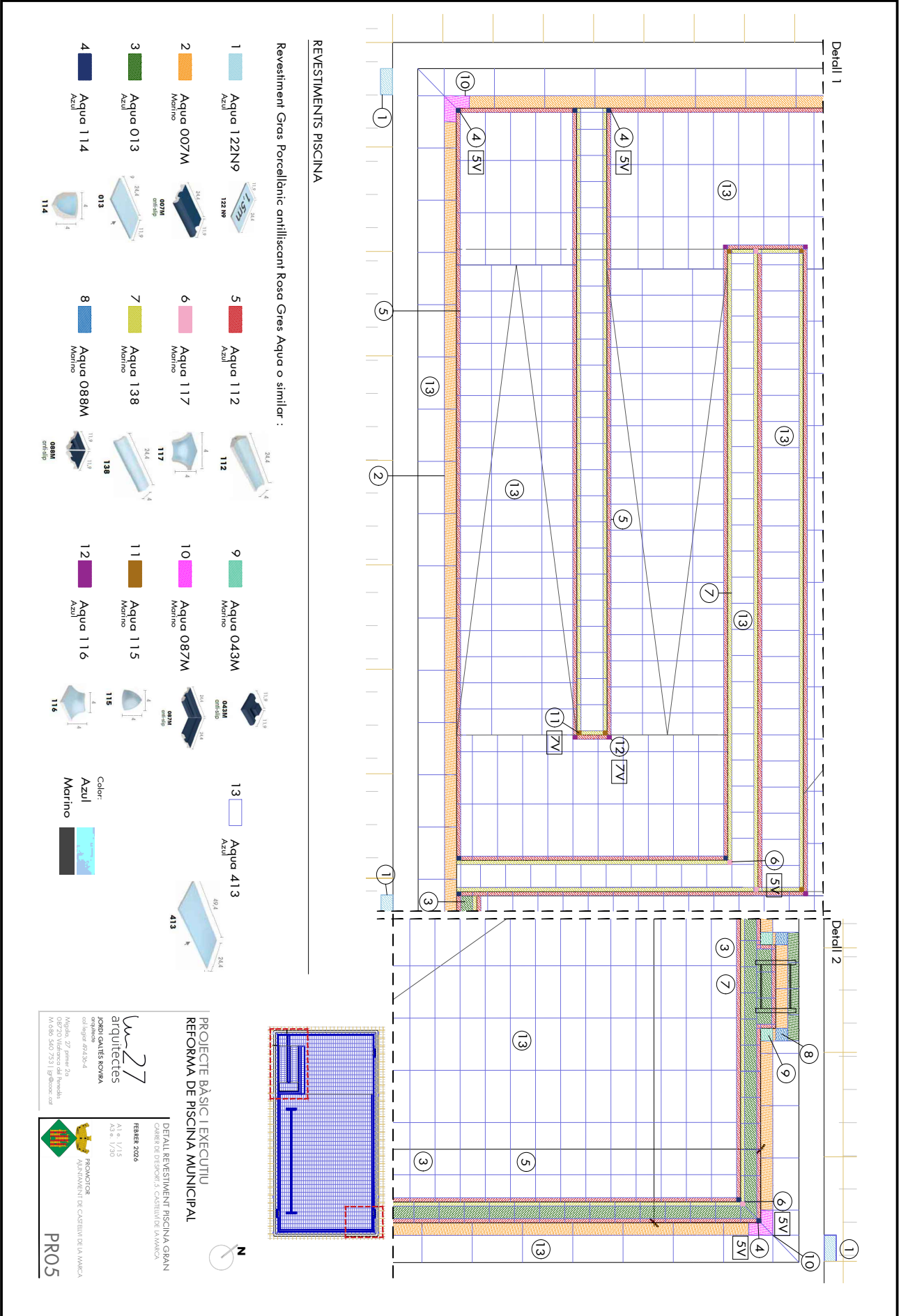

ALTRES DATES
Codi per a validació: **ZGAOP-BJGF8-H6BTZ**
Data d'emissió: 23 de Març de 2026 a les 10:54:53
Pàgina 19 de 39

SIGNATURES

ESTAT
NO REQUEREIX SIGNATURES



Aquesta és una còpia impresa del document electrònic (Ref.: 39079743_ZGAOP-BJGF8-H6BTZ_CF15A90DD1E2456E2ADEA6CC89C421C7F6183A) generada amb l'aplicació informàtica Firmadoc. El document no requereix signatures. Mitjançant el codi de verificació pot comprovar la validesa de la signatura electrònica dels documents signats en l'adreça web: https://accede.diba.cat/verificador.jsp?codigo_entidad=castellvimarca

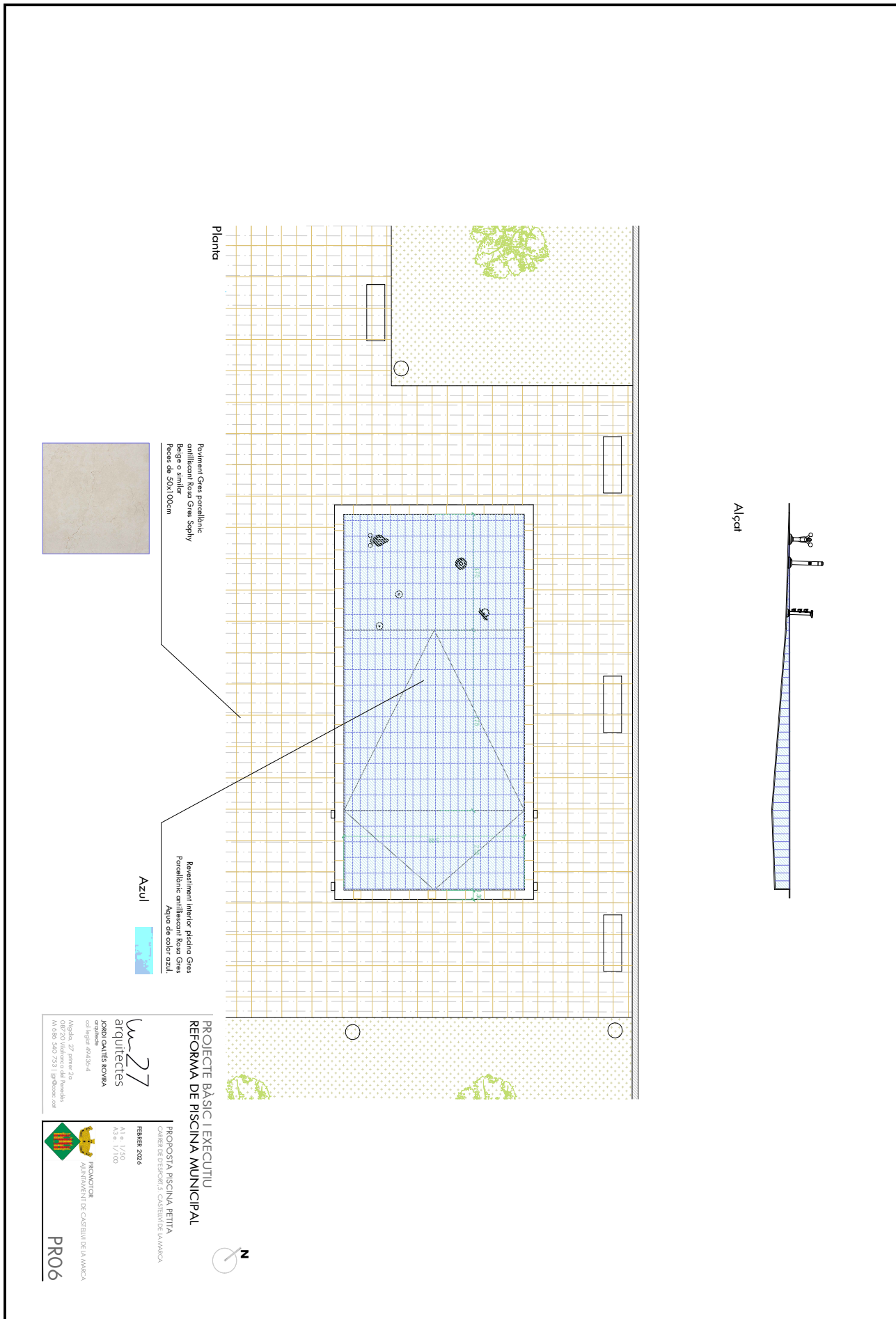

PROYECTE BÀSIC I EXECUTIU
REFORMA DE PISCINA MUNICIPAL

PROPOSTA PISCINA PETITA
CONTRAT D'OPÈRONS D'OBRA D'INSTAL·LACIÓ DE LA MÀQUINA

FEBRER 2026
A1 e 1/20
A3 e 1/100

PROYECTOR
AJUNTAMENT DE CASTELLVÍ DE LA MARCA
PR06

w27
arquitectes
JORDI CALES KORNIA
arquitecte
C/ Major, 27 primer 2n
Baixada
08002 Castellví de la Marca
Mòbil: 540 7531 | @w27cat

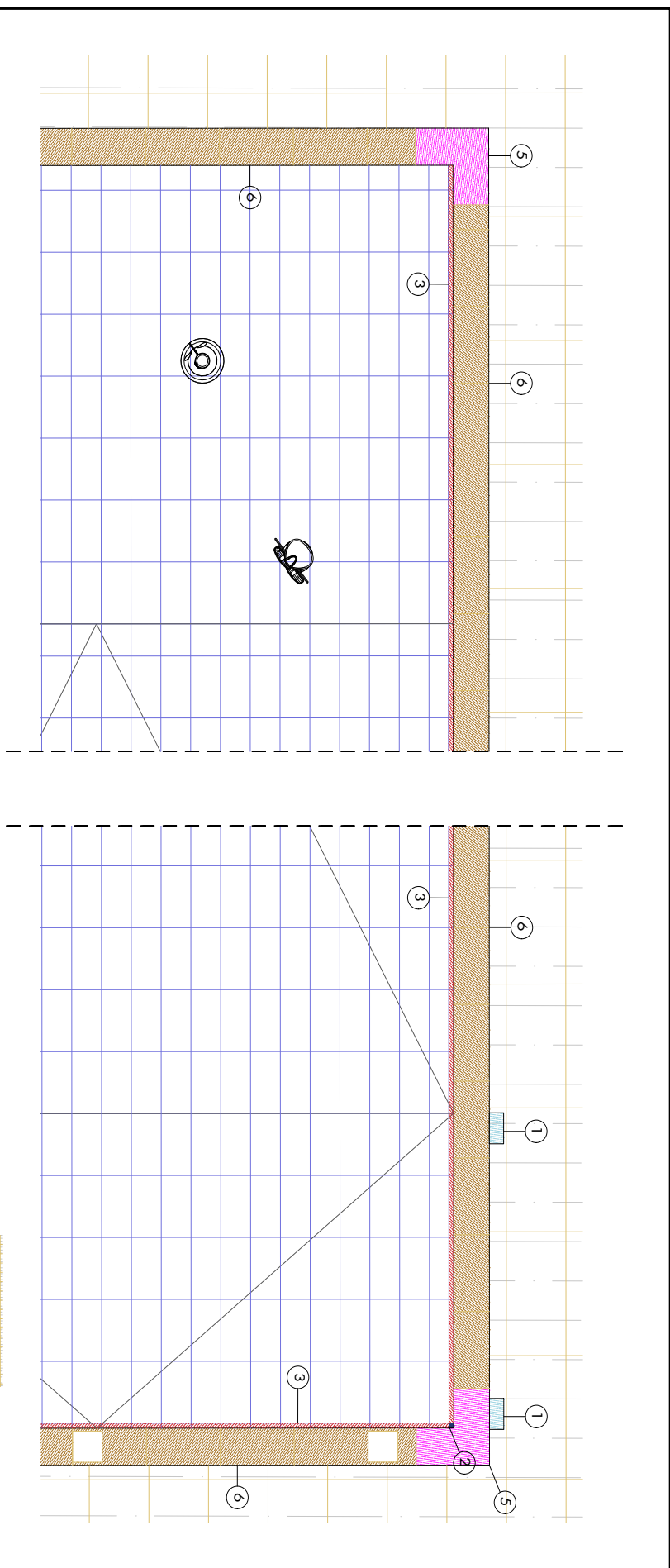

REVESTIMENTS PISCINA

Revestiment Gres Porcel·laniç antilliscant Rosa Gres Aqua o similar :

- 1 Gres Aqua 122N9
- 2 Gres Aqua 114
- 3 Gres Aqua 112
- 4 Gres Aqua 413
- 5 Gres Prestige 664
Sophy Beige
- 6 Gres Prestige 647
Sophy Beige

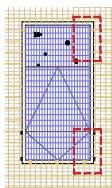

PROJECTE BÀSIC I EXECUTIU
REFORMA DE PISCINA MUNICIPAL

DETAI REVESTIMENT PISCINA PETITA
CONFERÈNCIA D'OPINIÓ CONSTRUÏDOR I ARQUITECTE

FEBRER 2026

A1 e 1/15
A3 e 1/30

PROYECTOR
AJUNTAMENT DE CASTELLVÍ DE LA MUNTANYA

PROZ

arquitectes
w27
CARLES KONKA

Maple, 27, primer 2n
Raval, 1
08001 Barcelona
Mòbil: 540 753 1 | @w27arc
Mòbil: 92 424 364



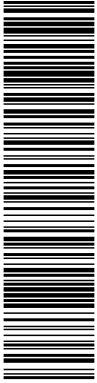

Aquesta és una còpia impresa del document electrònic (Ref.: 39079743_ZGAOP-BJGF8-H6BTZ_CF15A90DD1E2456E2ADEA8CC839C421C7F6183A) generada amb l'aplicació informàtica Firmadoc. El document no requereix signatures. Mitjançant el codi de verificació pot comprovar la validesa de la signatura electrònica dels documents signats en l'adreça web: https://accede.diba.cat/verificador.jsp?codigo_entidad=castellvirmca

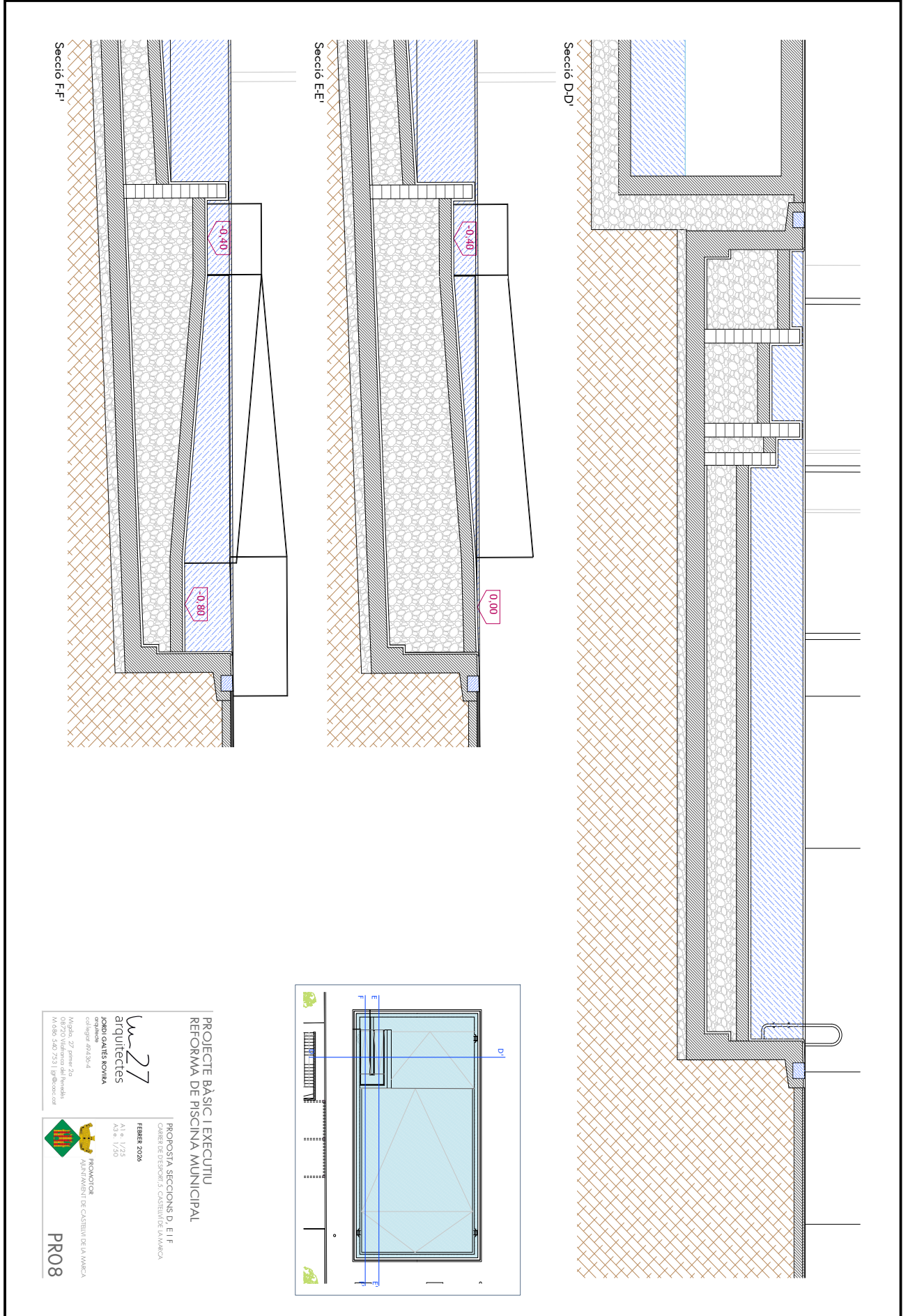

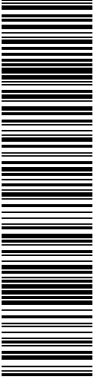

Aquesta és una còpia impresa del document electrònic (Ref.: 39079743_ZGAOP-BJGF8-H6BTZ_CF15A90DD1E245E2ADEA8CC830C421C7F6183A) generada amb l'aplicació informàtica Firmadoc. El document no requereix signatures. Mitjançant el codi de verificació pot comprovar la validesa de la signatura electrònica dels documents signats en l'adreça web: https://accede.diba.cat/verificador.jsp?codigo_entidad=castellvirmarca

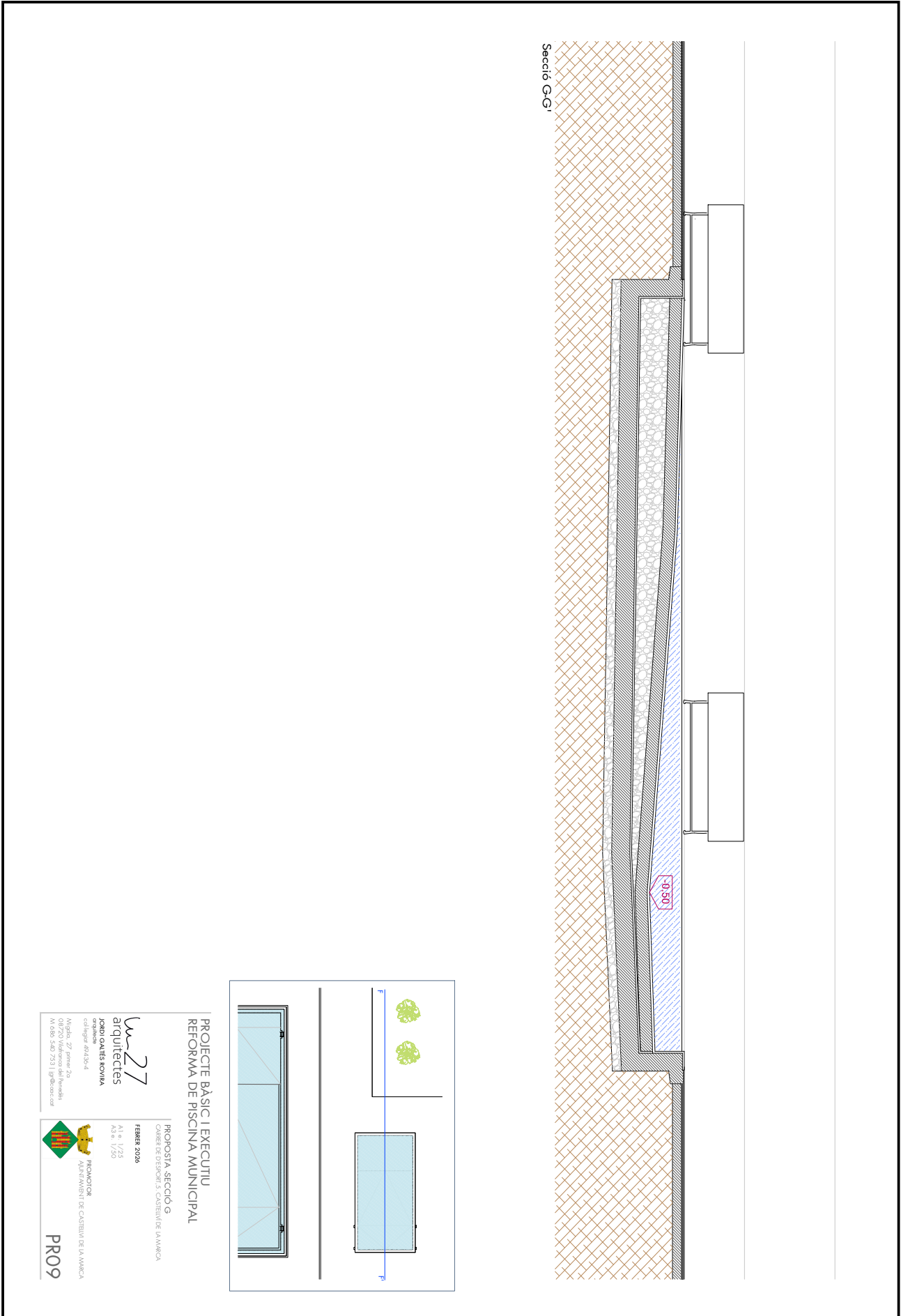

ALTRES DADES

Codi per a validació: **ZGAOP-BJGF8-H6BTZ**
Data d'emissió: 23 de Març de 2026 a les 10:54:53
Pàgina 23 de 39

SIGNATURES

ESTAT

NO REQUEREIX SIGNATURES



Aquesta és una còpia impresa del document electrònic (Ref.: 367097026 ZGAOP-BJGF8-H6BTZ) generada amb l'aplicació informàtica Firmadoc. El document no requereix signatures. Mitjançant el codi de verificació pot comprovar la validesa de la signatura electrònica dels documents signats en l'adreça web: https://accceste.diba.cat/verificador.jsp?codigo_entidad=castellvimirca

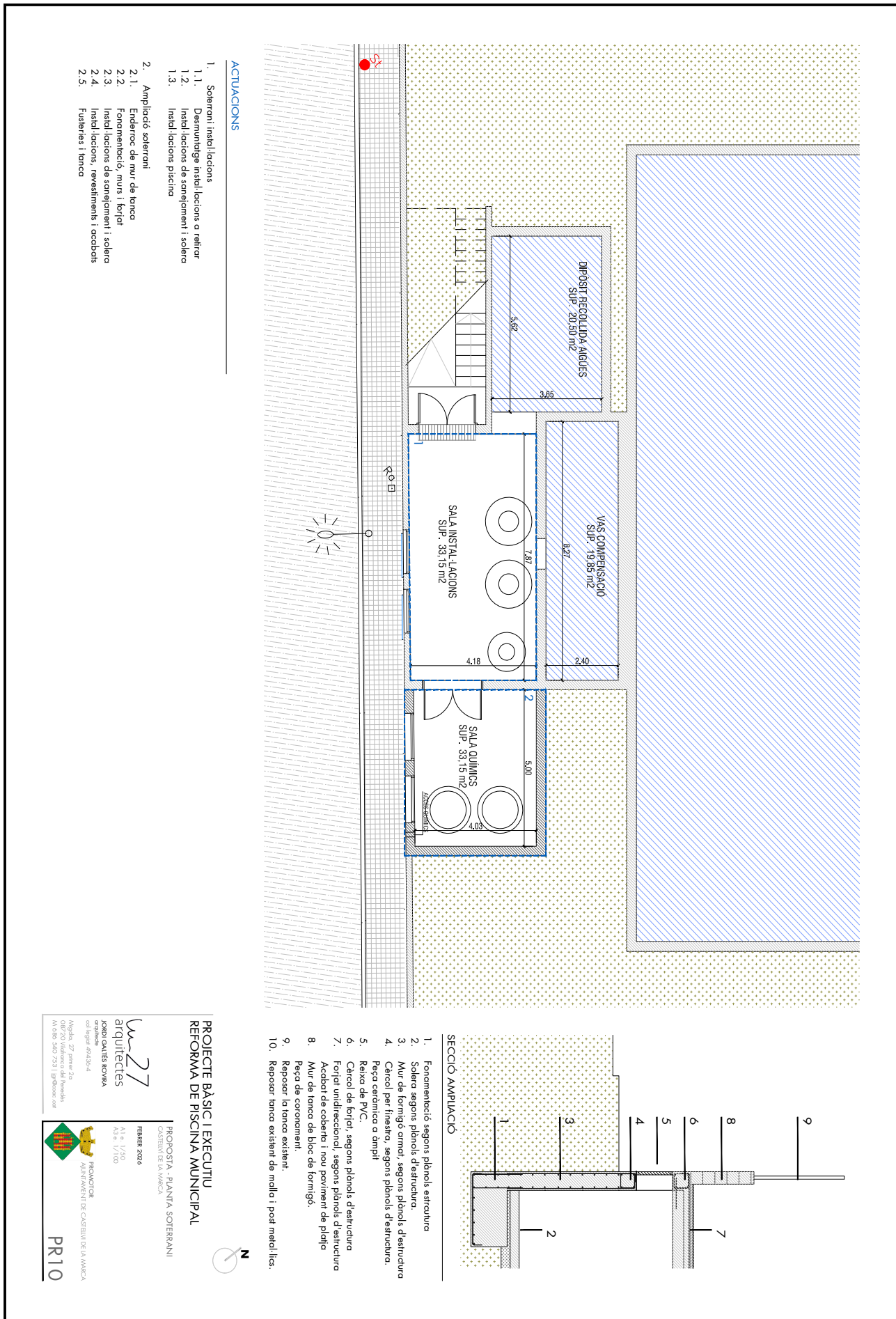

- ACTUACIONS**
1. Solerri i instal·lacions
 - 1.1. Desmuntatge instal·lacions a retirar
 - 1.2. Instal·lacions de sanejament i solera
 - 1.3. Instal·lacions piscina
 2. Ampliació solerri
 - 2.1. Enderroc de mur de tanca
 - 2.2. Fonamentació, murs i forjat
 - 2.3. Instal·lacions de sanejament i solera
 - 2.4. Instal·lacions, revestiments i coberts
 - 2.5. Fusteres i tanca

- SECCIÓ AMPLIACIÓ**
1. Fonamentació segons plans d'estructura
 2. Solera segons plans d'estructura.
 3. Mur de formigó armat, segons plans d'estructura.
 4. Carcal per finestra, segons plans d'estructura.
 5. Peça ceràmica a àmpit
 6. Reixa de PVC.
 7. Carcal de bricl, segons plans d'estructura
 8. Forjat unidireccional, segons plans d'estructura
 9. Acabat de coberta i nou paviment de ploma
 10. Mur de tanca de bloc de formigó.
 11. Peça de coronament.
 12. Reparar la tanca existent.
 13. Reparar tanca existent de maia i post metàl·lica.

PROJECTE BÀSIC I EXECUTIU
REFORMA DE PISCINA MUNICIPAL
CONSISTENT DE LA MURCA

PROPOSTA - PLANTA SOLERRIANI

FEBRER 2026

A1 e 1/20
A2 e 1/100

w27
arquitectes

IGNACIO CALES KORMA
arquitecte
C/IBER 10, 1r planta 2a
01002 Vilanova del Vallès
Mòbil: 930 540 753 | @w27arq
Mòbil: 97 699 80 26
01002 Vilanova del Vallès
Mòbil: 930 540 753 | @w27arq

PROYECTOR
AJUNTAMENT DE CASTELLVÍ DE LA MURCA

PR10

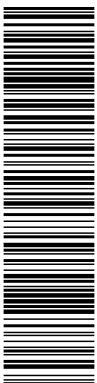

Aquesta és una còpia impresa del document electrònic (Ref.: 39079743_ZGAOP-BJGF8-H6BTZ_CF15A90DD1E2456E2ADEA6CC839C421C7F6183A) generada amb l'aplicació informàtica Firmadoc. El document no requereix signatures. Mitjançant el codi de verificació pot comprovar la validesa de la signatura electrònica dels documents signats en l'adreça web: https://accceste.diba.cat/verificador.jsp?codigo_entidad=castellvimirca

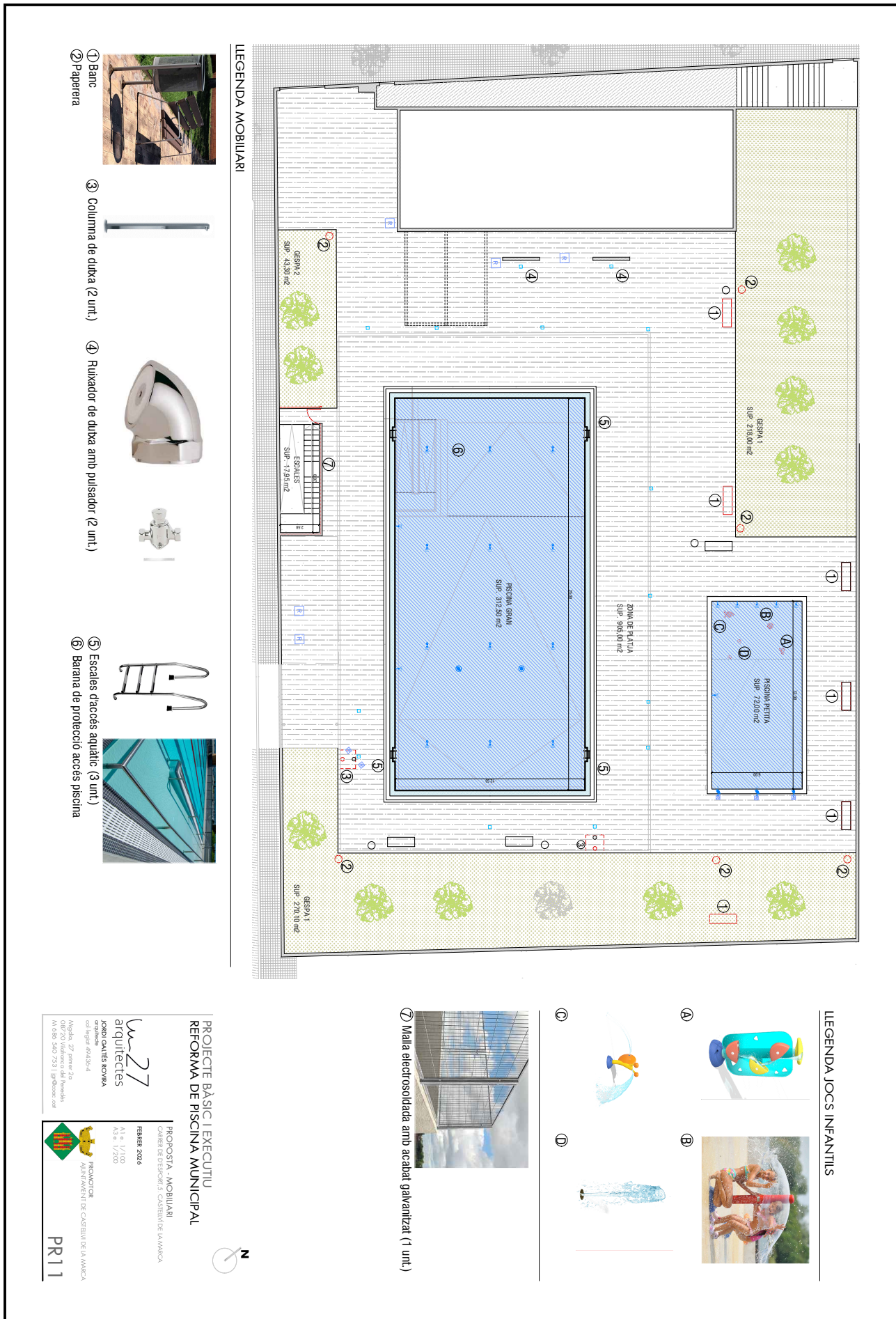

LEGENDA MOBILIARI

- ① Banc
- ② Paperera
- ③ Columna de dutxa (2 unt.)
- ④ Ruixador de dutxa amb pulsador (2 unt.)
- ⑤ Escaleres d'accés aquàtic (3 unt.)
- ⑥ Barana de protecció accés piscina

LEGENDA JOCS INFANTILS

- Ⓐ
- Ⓑ
- Ⓒ
- Ⓓ
- ⑦

PROFECTE BÀSIC I EXECUTIU
REFORMA DE PISCINA MUNICIPAL

PROPOSTA - MOBILIARI
 CONTECTOR D'OPINIÓ: CASITELL DE LA MARCA
 FEBRER 2026

w27
 arquitectes

ICAO CASITELL DE LA MARCA
 C/ de l'Arquitecte 10
 07001 Sant Joan de Vilatorrada
 Tel: 97 540 11 00
 Mòbil: 97 540 11 00
 Mòbil: 97 540 11 00
 Mòbil: 97 540 11 00

PROYECTOR
 AYUNTAMIENTO DE CASTELL DE LA MARCA

PR11



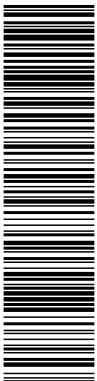

Aquesta és una còpia impresa del document electrònic (Ref.: 39079743 ZGAOP-BJGF8-H6BTZ CF 15A90DD1E2456E2ADEA6CC839C421C7F56183A) generada amb l'aplicació informàtica Firmadoc. El document no requereix signatures. Mitjançant el codi de verificació pot comprovar la validesa de la signatura electrònica dels documents signats en l'adreça web: https://accede.diba.cat/verificador.jsp?codigo_entidad=castellvirmarca

FONAMENTACIÓ MURS I SOLERES

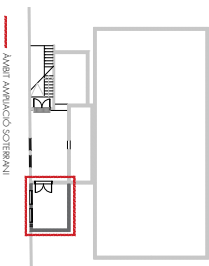
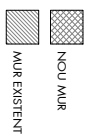
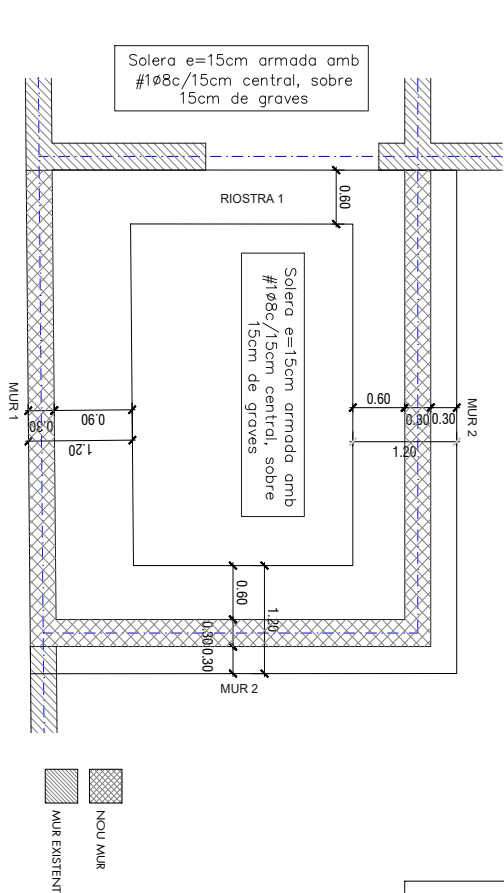

SECCIONS (E=1/20 A1)

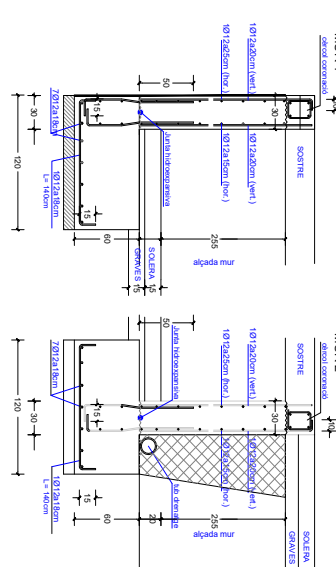

RIOSTRA 1

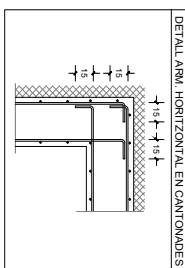
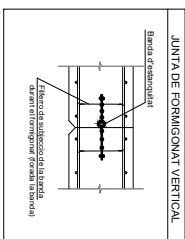

RECORRIMENTS EN ELEMENTS DE FONAMENTACIÓ

MUR (UNA CADA VISTA)	MUR (DUES VISTES)
R1	R1
R2	R2
R3	R3
R4	R4

R1: Recobriments en elements d'arcada: 30mm
 R2: Recobriments en elements formigonats contra el terrany: 50mm
 R3: Recobriments en altres elements formigonats sobre formigó de repleja: 30mm
 R4: Recobriments en zones il·luminades o no: 30mm

QUADRE DE CARACTERÍSTIQUES (EHE-08)

CONDICIONS DE CARREGA	TIPIFICACIÓ	CLASSIFICACIÓ	CLASSIFICACIÓ	CLASSIFICACIÓ
CONDICIONS DE CARREGA	CONDICIONS DE CARREGA	CONDICIONS DE CARREGA	CONDICIONS DE CARREGA	CONDICIONS DE CARREGA

FORMIGÓ EN SOTERRANIS I MURS: HA-25/B20/014

PROPIEDAT	VALOR	UNITAT	REQUISIT
RESISTÈNCIA A COMPRESSIÓ	25	MPa	25
RESISTÈNCIA A TENSIÓ	B20	MPa	B20
ADHESIÓ	1.4	MPa	1.4

- NOTES:**
- Tensió del cel considerada en el càlcul (ambèl·lies a llibre): 1.4 kg/cm²
 - Tensió del cel considerada en el càlcul (ambèl·lies a llibre): 1.2 kg/cm²
 - Totes les sabates s'hauran de formigonar sobre els materials del nivell 2 (llens grigio-verdosa de coloració marronosa amb alguna gra dispersa) orientada a l'Est i a l'Oest, i suportarà les muntures del nivell 1 (pedra i ventany vegetal), i s'hauran de formigonar sobre els materials del nivell 2 (llens grigio-verdosa de coloració marronosa amb alguna gra dispersa).
 - Totes les sabates i noies s'hauran de formigonar sobre una capa de formigó de repleja (R1-15, 150 N/mm²), de 10cm d'espessor.
 - En cas d'apareixer alguna deficiència de reforçament dels formigons, s'haurà d'analitzar i recomenar el per determinar la seva possible gravetat.
 - Recobriments i muntures en elements formigonats contra el terrany: 50cm.
 - S'ha suposat que als murs se'ls ha donat un recobriments no menys de 30mm després de la col·locació del formigó i que, per tant, caldrà preveure un sistema de desmuntatge del repleja dels murs.
 - En cas de juntes de formigonat vertical dels murs de soterrani caldrà preveure la col·locació d'una banda d'alumini (veure detall). També es col·locarà als juntes de formigonat horitzontal.

PROFECTE BÀSIC I EXECUTIU
REFORMA DE PISCINA MUNICIPAL

ESTRUCTURA PLANTA SOTERRANI
 CABER DE DISENY: S. CASTELL DE LA MARCA

FEBRER 2026
 A3 a 1/25

arquitectes
 JOAQUÍ GARCÉS KOVACH
 col·legi 40426/04

Màgela, 27, primer 2n
 01800 Sant Joan de Vilatorrada
 01800 540 2731 | info@w27.com

PROMOCTOR
 AJUNTAMENT DE CASTELL DE LA MARCA

E01

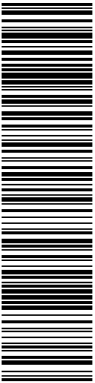

El document no requereix signatures. Mitjançant el codi de verificació que apareix a la part superior d'aquesta pàgina, podrà comprovar la validesa de la signatura electrònica dels documents signats en l'adreça web: https://accede.diba.cat/verificador.jsp?codigo_entidad=castellvimarca

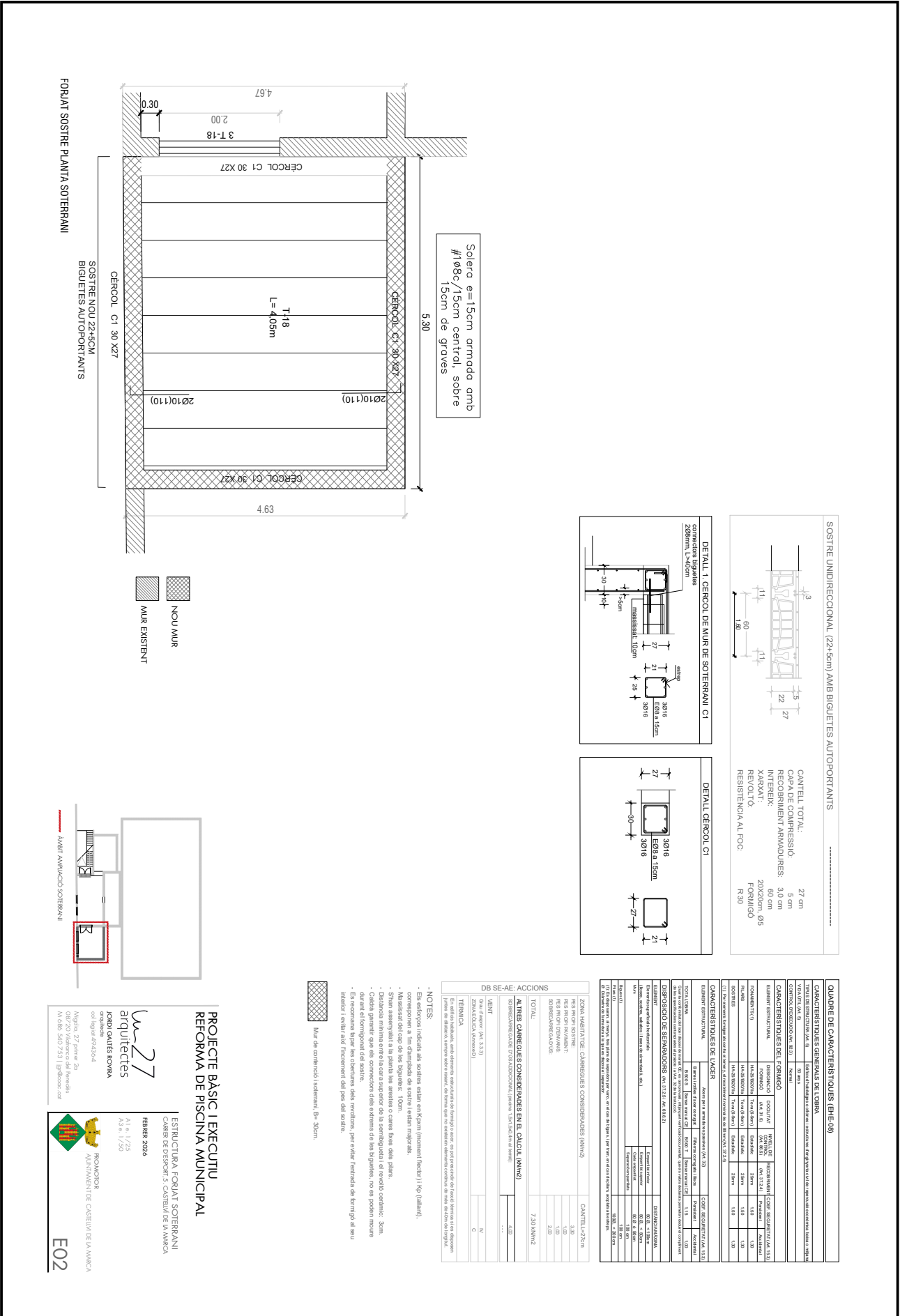

FORAT SOSTRE PLANTA SOTERRANI

SOSTRE NOU 22x45CM
BIQUETES AUTOPORTANTS

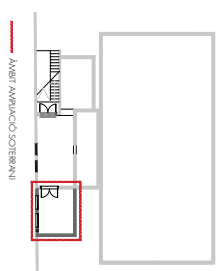
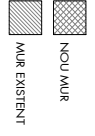

PROECTE BASIC I EXECUTIU
REFORMA DE PISCINA MUNICIPAL

ESTRUCTURA FORAT SOTERRANI
CÀMER DE DESORÇ, S. CASTELL DE LA VALLCA

FEBRER 2026
A3 a 1/25
A3 a 1/50

arquitectes
JOAN GARCIA KOVINA
col·legi 4024/04

Màgela, 27 prme 2a
08180 Salladrenada
01 880 540 723 | info@w27.com

PROYECTOR
ALFONSO TORRE CASTELL DE LA VALLCA

E02

- NOTES:**
- Els setors indicats als sotres estan en Koorn (moment flexió) i Kg (càrrega).
 - correspon a un dampig de sotres i estan major de.
 - La càrrega de sotres és de 3,00 Kg/m².
 - S'ha considerat un coeficient de seguretat de 1,50.
 - Distància mínima entre el car a superior de la sembla i el nivell de cotxe: 3,0m.
 - Cadau garantir que els connectors dels a elements de les bigues, no es poden moure d'ara en el moment de la obra.
 - Es recomana tapar les obertures dels revoltons, per evitar l'entrada de formigó al seu interior i evitar així l'increment del pes del sotres.

DB SE-AE: ACCIONS

TIPOLOGIA D'ACCIO	VALOR	UNITAT
ACCIO PERMANENT (G)	1,00	KN/M²
ACCIO VARIABLE D'USUARI (Q)	3,00	KN/M²
ACCIO VARIABLE DE NEVADA (S)	0,50	KN/M²
ACCIO VARIABLE DE VENT (W)	0,50	KN/M²
ACCIO VARIABLE DE TEMPERATURA (T)	0,05	KN/M²
ACCIO VARIABLE DE HUMIDITAT (H)	0,05	KN/M²
ACCIO VARIABLE DE SISMOLITIC (E)	0,05	KN/M²
TOTAL	5,10	KN/M²

ALTRIS CÀRREGUES CONSIDERADES EN EL CALCUL (KN/M²)

TIPOLOGIA D'ACCIO	VALOR	UNITAT
ACCIO PERMANENT (G)	1,00	KN/M²
ACCIO VARIABLE D'USUARI (Q)	3,00	KN/M²
ACCIO VARIABLE DE NEVADA (S)	0,50	KN/M²
ACCIO VARIABLE DE VENT (W)	0,50	KN/M²
ACCIO VARIABLE DE TEMPERATURA (T)	0,05	KN/M²
ACCIO VARIABLE DE HUMIDITAT (H)	0,05	KN/M²
ACCIO VARIABLE DE SISMOLITIC (E)	0,05	KN/M²
TOTAL	5,10	KN/M²

QUADRE DE CARACTERISTIQUES (HEC-08)

TIPOLOGIA D'ACCIO	VALOR	UNITAT
ACCIO PERMANENT (G)	1,00	KN/M²
ACCIO VARIABLE D'USUARI (Q)	3,00	KN/M²
ACCIO VARIABLE DE NEVADA (S)	0,50	KN/M²
ACCIO VARIABLE DE VENT (W)	0,50	KN/M²
ACCIO VARIABLE DE TEMPERATURA (T)	0,05	KN/M²
ACCIO VARIABLE DE HUMIDITAT (H)	0,05	KN/M²
ACCIO VARIABLE DE SISMOLITIC (E)	0,05	KN/M²
TOTAL	5,10	KN/M²

DETAIX CERCOL C1

TIPOLOGIA D'ACCIO	VALOR	UNITAT
ACCIO PERMANENT (G)	1,00	KN/M²
ACCIO VARIABLE D'USUARI (Q)	3,00	KN/M²
ACCIO VARIABLE DE NEVADA (S)	0,50	KN/M²
ACCIO VARIABLE DE VENT (W)	0,50	KN/M²
ACCIO VARIABLE DE TEMPERATURA (T)	0,05	KN/M²
ACCIO VARIABLE DE HUMIDITAT (H)	0,05	KN/M²
ACCIO VARIABLE DE SISMOLITIC (E)	0,05	KN/M²
TOTAL	5,10	KN/M²

ALTRES DADES

Codi per a validació: **ZGAOP-BJGF8-H6BTZ**
Data d'emissió: 23 de Març de 2026 a les 10:54:53
Pàgina 27 de 39

SIGNATURES

ESTAT

NO REQUEREIX SIGNATURES

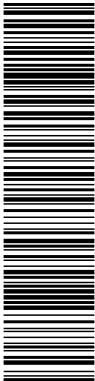

Aquesta és una còpia impresa del document electrònic (Ref.: 39079743_ZGAOP-BJGF8-H6BTZ_CF15A90DD1E2456E2ADEA6CC839C421C7F6183A) generada amb l'aplicació informàtica Firmadoc. El document no requereix signatures. Mitjançant el codi de verificació pot comprovar la validesa de la signatura electrònica dels documents signats en l'adreça web: https://accede.diba.cat/verificador.jsp?codigo_entidad=castellvirmarca

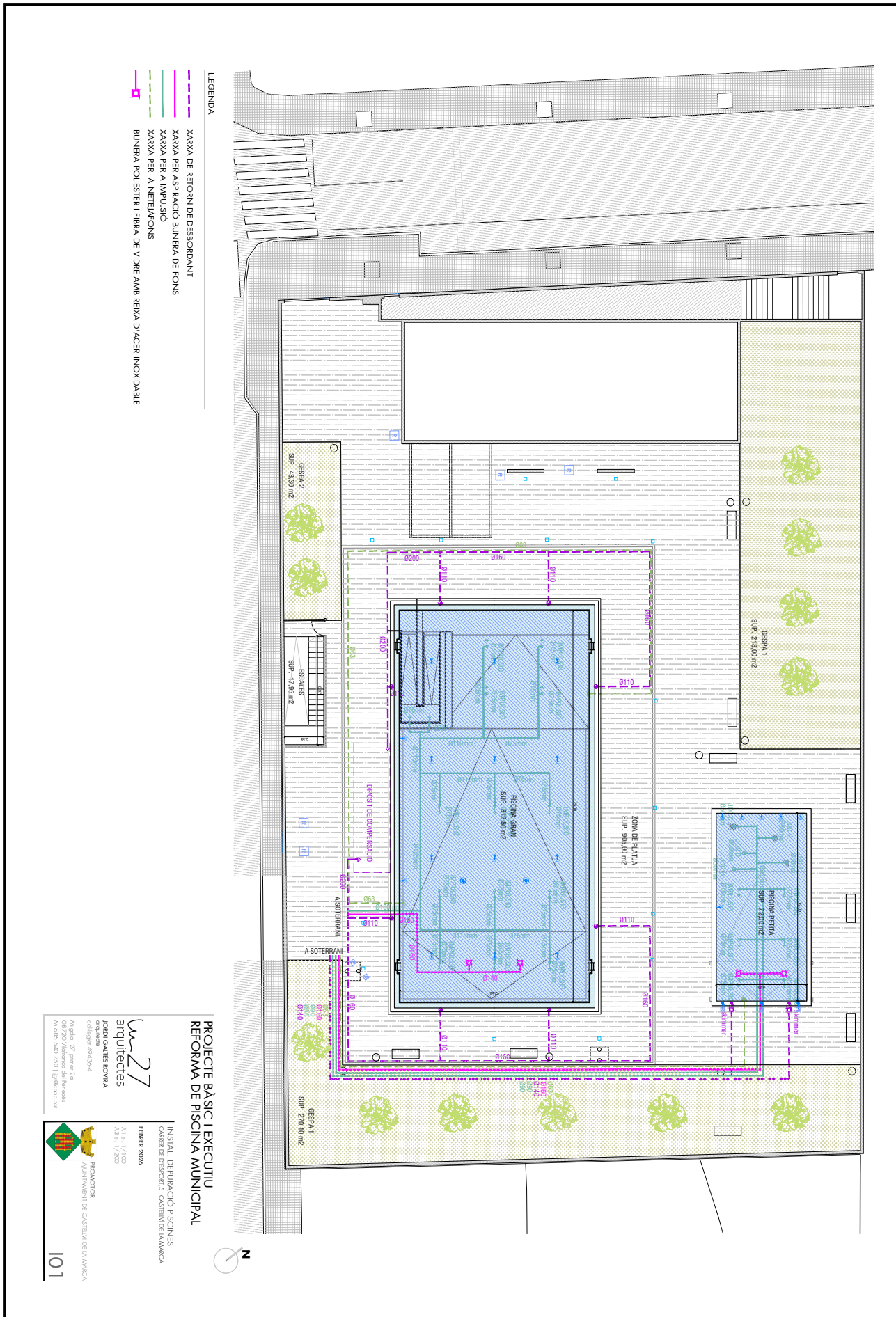

- LEGENDA
- XARXA DE RETORN DE DESBORDANT
 - XARXA PER ASPIRACIÓ BUNYERA DE FONTS
 - XARXA PER A IMPULSIÓ
 - XARXA PER A NETEJACIÓ
 - BUNYERA FOLLETER I FIBRA DE VIDRE AMB REIXA D'ACER INOXIDABLE

PROJECTE BÀSIC I EXECUTIU
REFORMA DE PISCINA MUNICIPAL

INSTITUT DERIVACIÓ PISCINES
COMISSIÓ DE DIFUSIÓ I COMITAT DE DIFUSIÓ

FEBRER 2026

A1 e 1/100
A2 e 1/200

PROYECTOR
INSTITUT DE CASTELL DE LA MARCA

101

w-27
arquitectes
JOSEP GAYET I KORMA
arquitecte
c/Collegi 69, 08134-4
08170 Vilatorrada del Ramonells
M. 6180 540 7531 jg@w-27.com

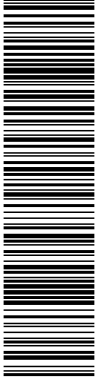

Aquesta és una còpia impresa del document electrònic (Ref.: 39079743_ZGAOP-BJGF8-H6BTZ_CF15A90DD1E2456E2ADEA8CC839C421C7F6183A) generada amb l'aplicació informàtica Firmadoc. El document no requereix signatures. Mitjançant el codi de verificació pot comprovar la validesa de la signatura electrònica dels documents signats en l'adreça web: https://accede.diba.cat/verificador.jsp?codigo_entidad=castellvirmarca

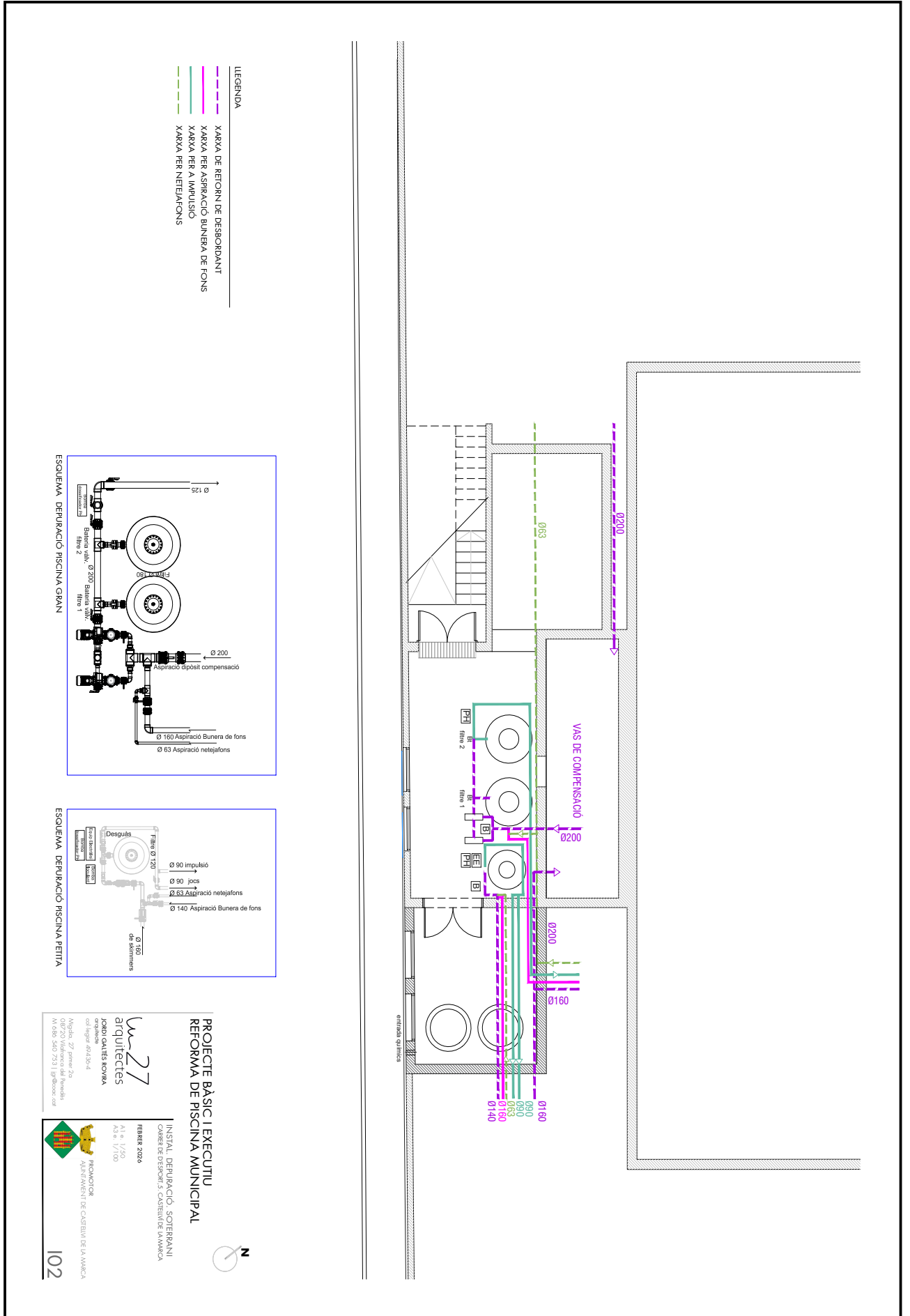



Aquesta és una còpia impresa del document electrònic (Ref.: 39079743_ZGAOP-BJGF8-H6BTZ_CF15490DD1E2456E2ADEA9CC839C421C7F6183A) generada amb l'aplicació informàtica Firmadoc. El document no requereix signatures. Mitjançant el codi de verificació pot comprovar la validesa de la signatura electrònica dels documents signats en l'adreça web: https://acccece.diba.cat/verificador.jsp?codigo_entidad=castellvirmarca

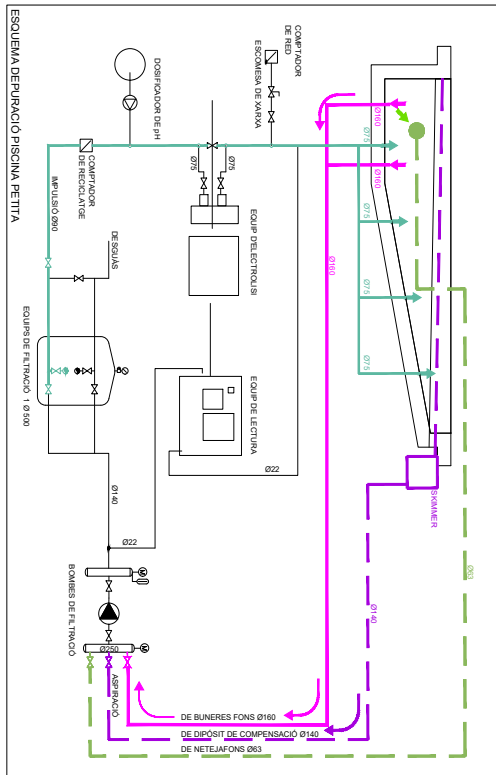

PISCINA CLAPOTEIG
 Superfície llambra aigua: 72 m²
 Volum: 16,50 m³

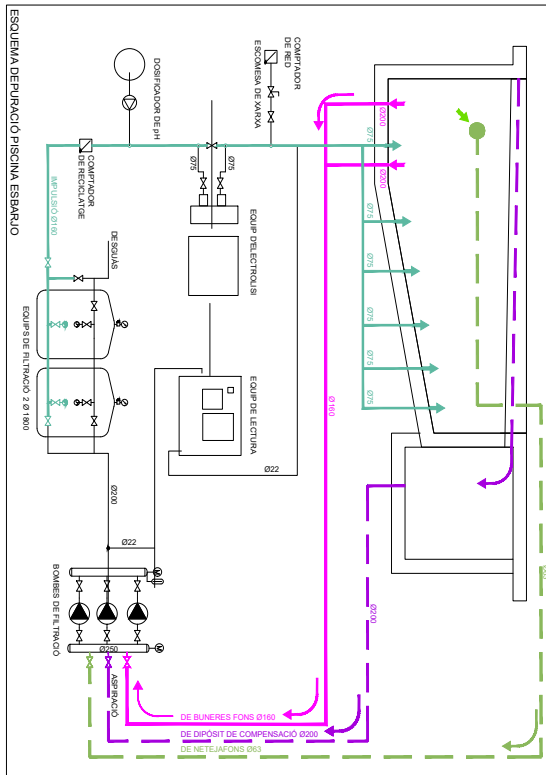

PISCINA ESBARJO
 Superfície llambra aigua: 313,70 m²
 Volum: 331,75 m³
DEPÓSIT COMPENSACIÓ
 Superfície llambra aigua: 51,55 m²
 Volum: 51,55 m³

PROJECTE BÀSIC I EXECUTIU
REFORMA DE PISCINA MUNICIPAL

INSTAL·LACIÓ DEPURACIÓ ESQUEMA
 OBRERES DE DISTRIBUCIÓ GOSSETIV DE L'AMARCA
 FEBRER 2026

w-27
 arquitectes
JOAN CALES KORMA
 c/Collegat 69138-4
 Mòbil: 97 999979
 08720 Viladomènec del Maridell
 M.630 540 7531 jo@w-27.com

PROYECTO
 REFORMA DE LA PISCINA MUNICIPAL DE CASTELLVÍ DE LA MARCA
 103



Aquesta és una còpia impresa del document electrònic (Ref.: 39079743_ZGAOP-BJGF8-H6BTZ_CF15A90DD1E2456E2ADEA6CC89C421C7F6183A) generada amb l'aplicació informàtica Firmadoc. El document no requereix signatures. Mitjançant el codi de verificació pot comprovar la validesa de la signatura electrònica dels documents signats en l'adreça web: https://accceste.diba.cat/verificador.jsp?codigo_entidad=castellvirmarca

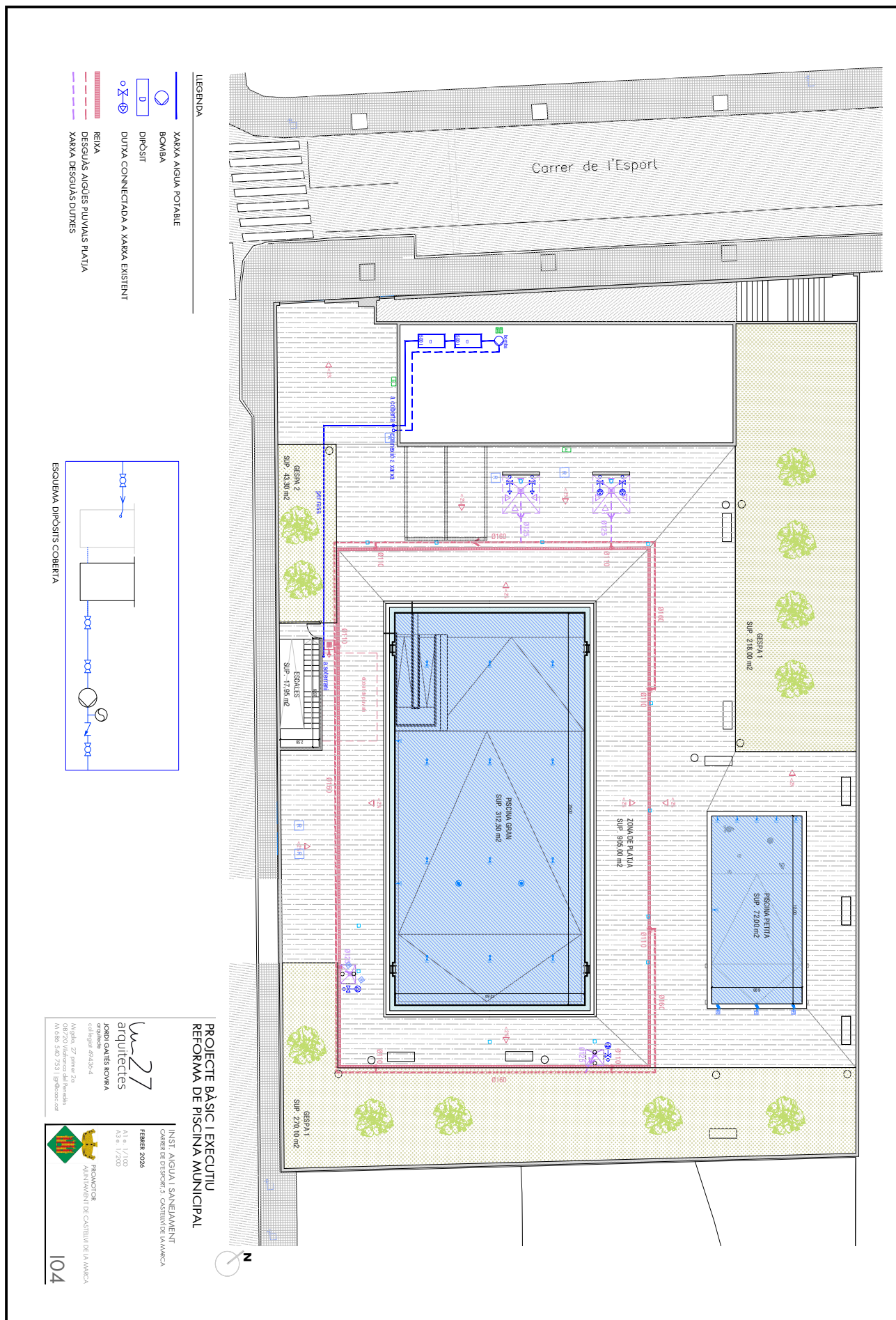

- LEGENDA
- XARXA AIGUA POTABLE
 - BOMBA
 - DIPÒSIT
 - DUTXA CONNECTADA A XARXA EXISTENT
 - REIXA
 - DESGUAS AIGUES PLUVIALS PLATJA
 - XARXA DESGUAS D'URGES

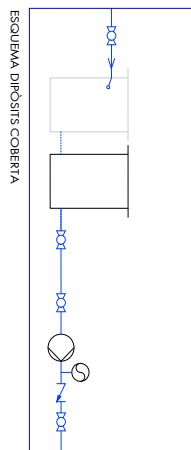

PROJECTE BÀSIC I EXECUTIU
REFORMA DE PISCINA MUNICIPAL

INST. AIGUA I SANEJAMENT
ONIVERSITAT DE CASTELLÓ DE LA MARCHA

FEBRER 2026

A1 e 1/100
A2 e 1/200

IGNACIO GAYTES KORMA
arquitectes

PROYECTOR
INSTRUMENTOS DE CASTELLÓ DE LA MARCHA

104



Aquesta és una còpia impresa del document electrònic (Ref.: 39079743_ZGAOP-BJGF8-H6BTZ_CF15A90DD1E2456E2ADEA8CC839C421C7F6183A) generada amb l'aplicació informàtica Firmadoc. El document no requereix signatures. Mitjançant el codi de verificació pot comprovar la validesa de la signatura electrònica dels documents signats en l'adreça web: https://accede.diba.cat/verificador.jsp?codigo_entidad=castellv/marca

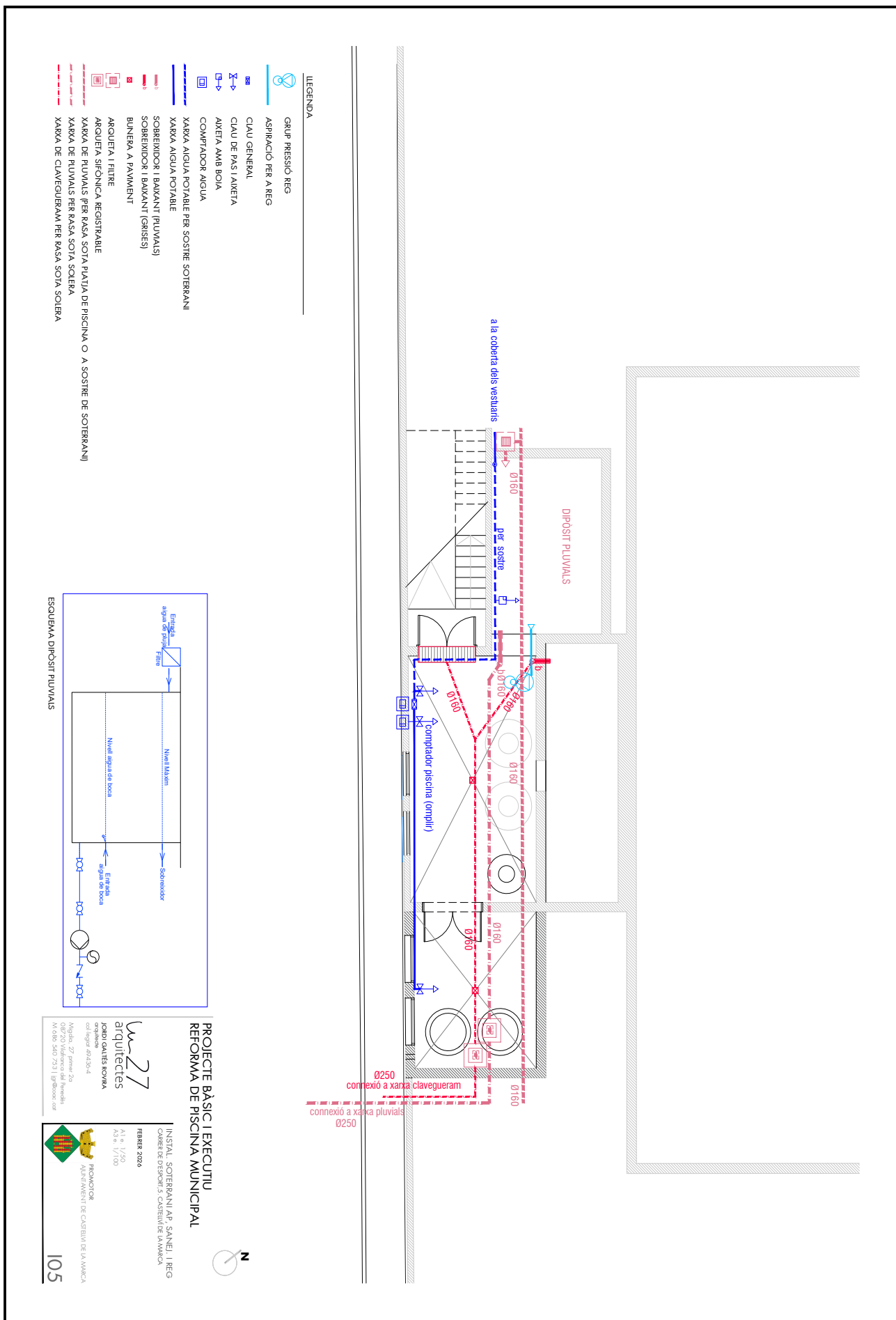

- LEGENDA
- GRUP PRESSIÓ REG
 - ASPIRACIÓ PER A REG
 - CLAU GENERAL
 - CLAU DE PAS I AXETA
 - AXETA AMB BOIA
 - COMPTADOR AIGUA
 - XARXA AIGUA POTABLE PER SOSTRE SOTERRANI
 - XARXA AIGUA POTABLE
 - SOBREINDOR I BANYANT (PUYVALS)
 - SOBREINDOR I BANYANT (GRIFES)
 - BUNYERA A PAVIMENT
 - ARQUETA I FILTRE
 - ARQUETA SIFÒNICA REGISTRABLE
 - XARXA DE PUUYVALS PER RASA SOTA PLATJA DE PISCINA O A SOSTRE DE SOTERRANI
 - XARXA DE PUUYVALS PER RASA SOTA SOLERA
 - XARXA DE CLAVEGUERAM PER RASA SOTA SOLERA

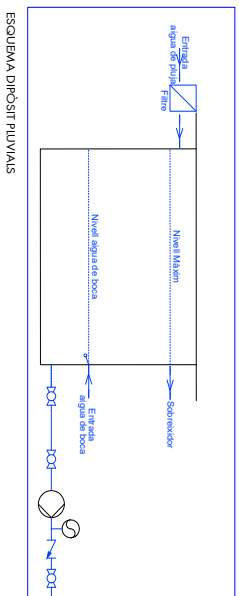

PROJECTE BÀSIC I EXECUTIU
REFORMA DE PISCINA MUNICIPAL

INSTAL·LACIÓ SOTERRANI AP' SANEJ I REG
CONFERÈNCIA D'OPINIÓ CONSTRUCTIVA I ANEXA

FEBRER 2024

A1 e 1/20
A2 e 1/100

W27
arquitectes

IGOR CALES NIKMA
arquitecte

Plaça de Sant Joan, 27
08002 Barcelona
Mòbil: 93 540 731 | @w27arc

PROMOTOR
AJUNTAMENT DE CASTELLV DE LA MUNTANYA

105

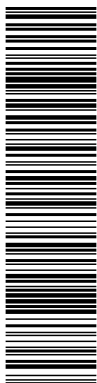

Aquesta és una còpia impresa del document electrònic (Ref.: 39079743_ZGAOP-BJGF8-H6BTZ CF:15A90DD1E2456E2ADEA6CC89C421C7F6183A) generada amb l'aplicació informàtica Firmadoc. El document no requereix signatures. Mitjançant el codi de verificació pot comprovar la validesa de la signatura electrònica dels documents signats en l'adreça web: https://accceste.diba.cat/verificador.jsp?codigo_entidad=castellvirmarca

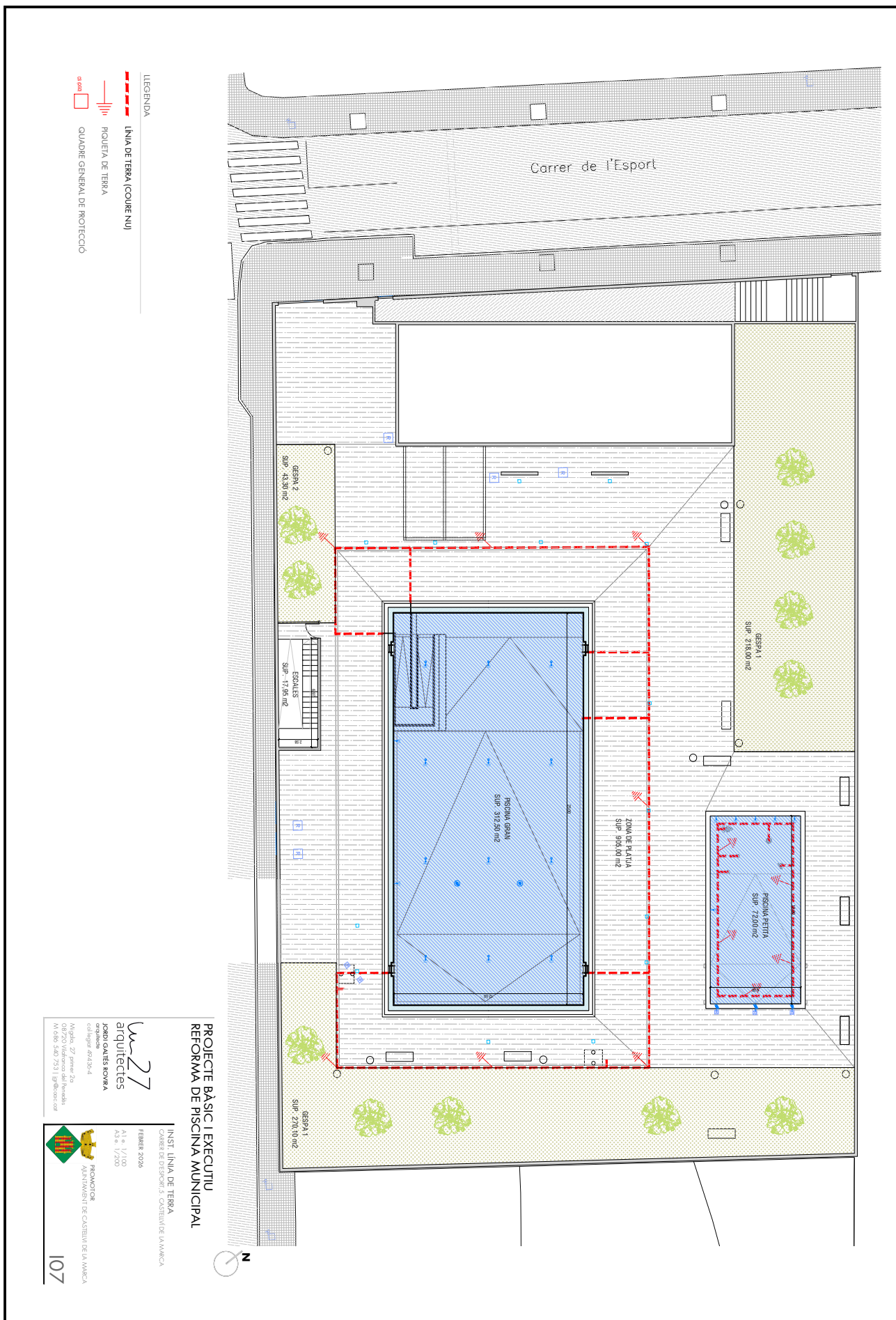

PROJECTE BÀSIC I EXECUTIU
REFORMA DE PISCINA MUNICIPAL

INSTI LÍNIA DE TERRA
Oficina de Urbanisme i Gestió de l'Urbanisme

FEBRER 2026

A1 e 1/100
A2 e 1/200

PROYECTOR
INSTRUMENT DE CASTELLVÍ DE LA MARCA

107

w-27
arquitectes
JORDI GAYES KORMA
col·legiat 69426-4
Mòdul 27 prom 27
08120 Vilatorrada del Riu de
M. 6180 540 7531 jp@w-27.com



Aquesta és una còpia impresa del document electrònic (Ref.: 39079743 ZGAOP-BJGF8-H6BTZ CF15A90DD1E2456E2ADEA9CC839C421C7F6183A) generada amb l'aplicació informàtica Firmadoc. El document no requereix signatures. Mitjançant el codi de verificació pot comprovar la validesa de la signatura electrònica dels documents signats en l'adreça web: https://accede.diba.cat/verificador.jsp?codigo_entidad=castellvirmarca

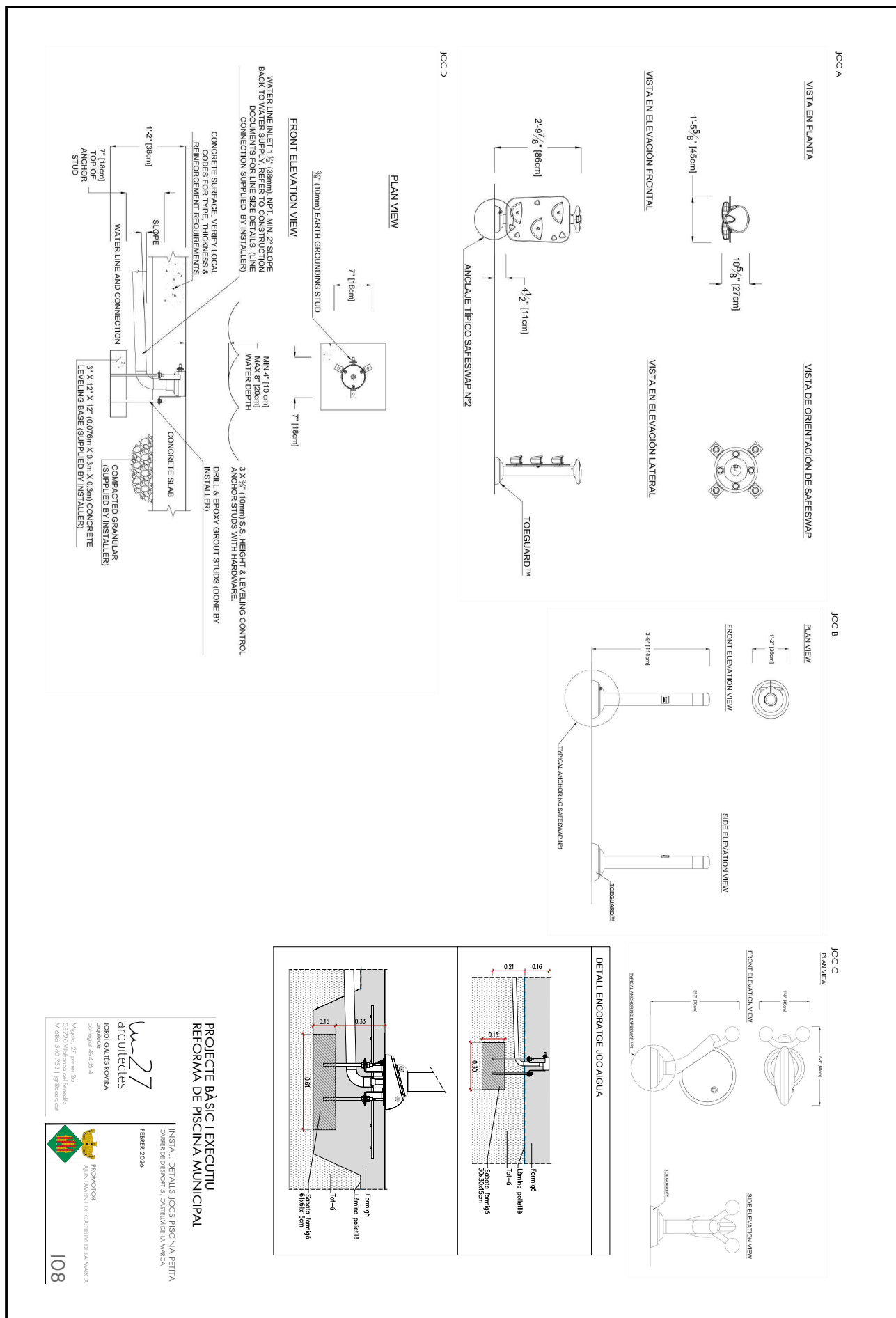



Aquesta és una còpia impresa del document electrònic (Ref.: 39079743_ZGAOP-BJGF8-H6BTZ_CF15A90DD1E2456E2ADEA8CC839C421C7F6183A) generada amb l'aplicació informàtica Firmadoc. El document no requereix signatures. Mitjançant el codi de verificació pot comprovar la validesa de la signatura electrònica dels documents signats en l'adreça web: https://accceste.diba.cat/verificador.jsp?codigo_entidad=castellvimarca

JOC D (2 unit.)

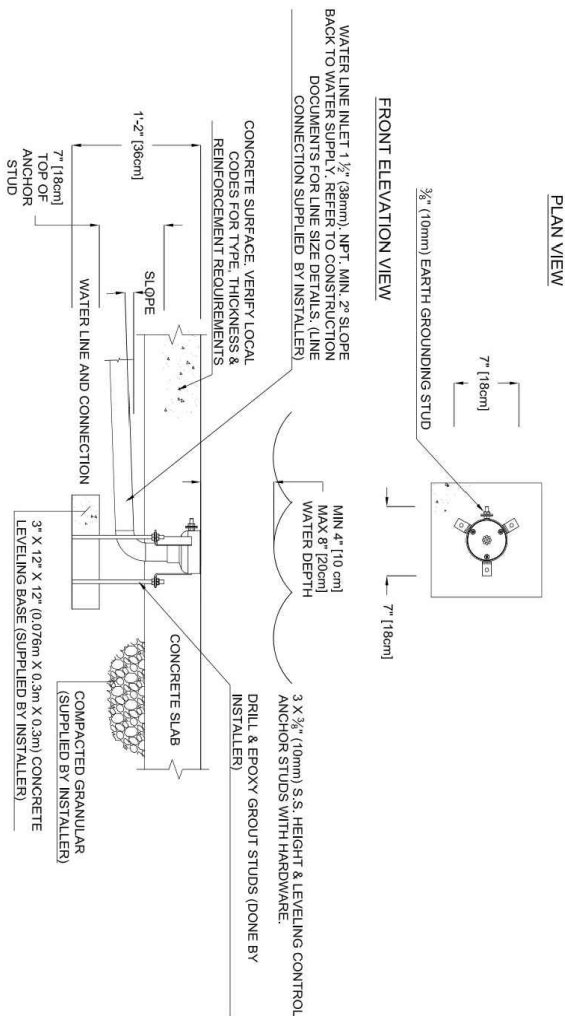

ESQUEMA ANCORATGE

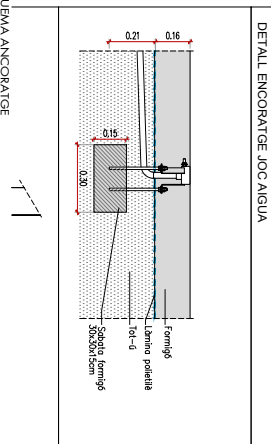

PROJECTE BÀSIC I EXECUTIU
REFORMA DE PISCINA MUNICIPAL

w-27
arquitectes

IGNASI CALES KORMA
arquitectes
c/algarrós 20138-4
Mòdul 27 planta 2a
08120 Vilatorrada del Riu de les
M. 6180 540 7531 ig@cales.cat

INSTAL·LACIÓ DE DETALLS JOC DE PISCINA PETRERA
FEBRER 2026
A1 i 1/50
A2 e 1/100

PROMOCIÓ
AJUNTAMENT DE CASTELLVÍ DE LA MARÇA
109



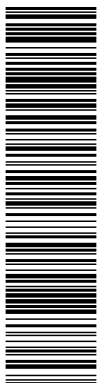

Aquesta és una còpia impresa del document electrònic (Ref.: 39079743_ZGAOP-BJGF8-H6BTZ_CF15A90DD1E245E2ADEA9CC89C421C7F6183A) generada amb l'aplicació informàtica Firmadoc. El document no requereix signatures. Mitjançant el codi de verificació pot comprovar la validesa de la signatura electrònica dels documents signats en l'adreça web: https://accceste.diba.cat/verificador.jsp?codigo_entidad=castellvirmarca

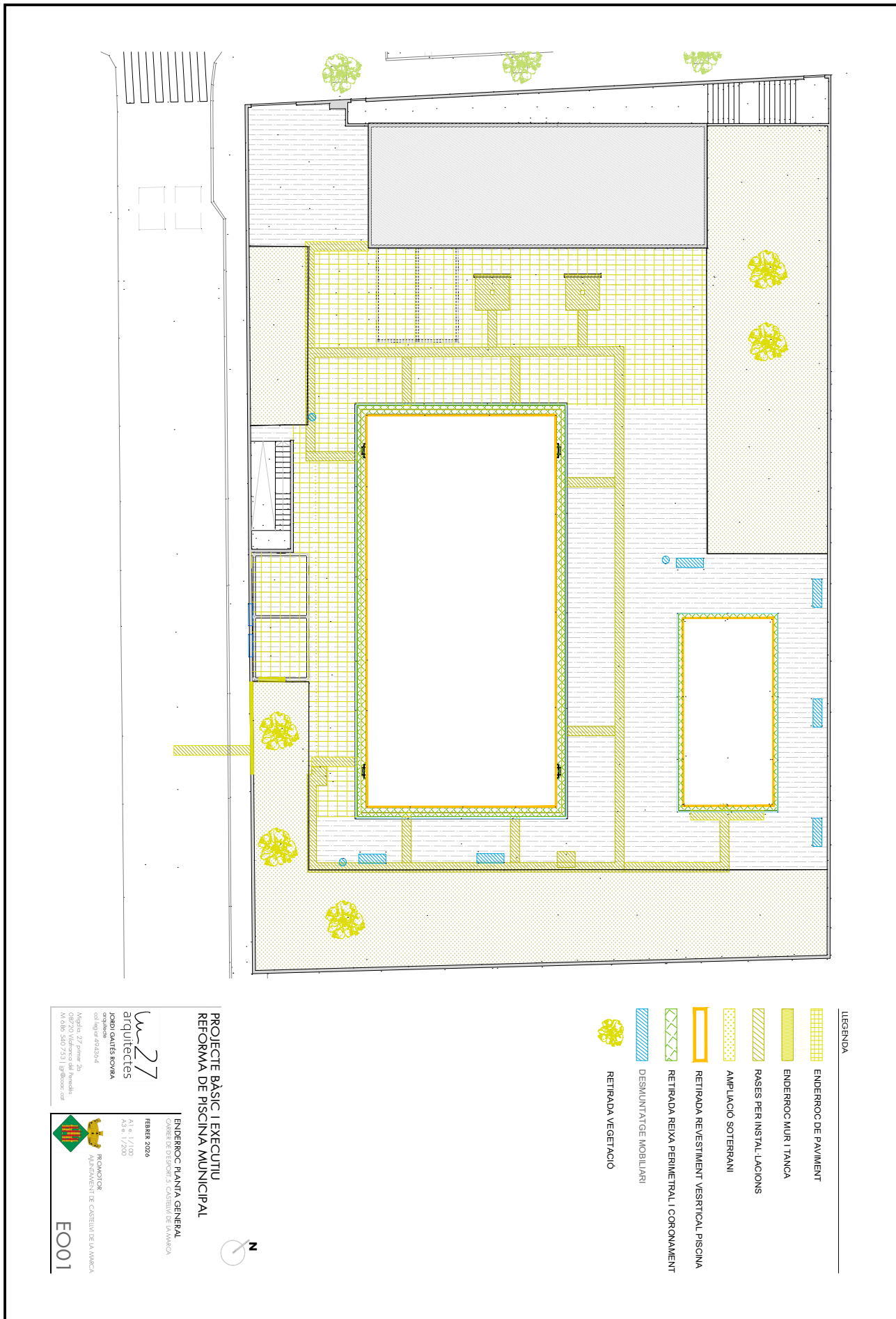

PROECTE BÀSIC I EXECUTIU
REFORMA DE PISCINA MUNICIPAL

ENDERROC PLANTA GENERAL
CAMER DE D'ENFORÇ, S. CASTELLVÍ DE LA MARCA

FEBRER 2026
A3 e 1/100
A3 e 1/200

PROMOOTOR
AJUNTAMENT DE CASTELLVÍ DE LA MARCA

EO01

w27
arquitectes
JOSEDI GALTIS KOVINA
arquitecte
C/ Saguer, 10-12-14
08072 Viladecans del Baix Llobregat
Mòbil: 977 99 36 36
Mòbil: 977 99 36 36
Mòbil: 977 99 36 36

- LEGENDA**
- ENDERROC DE PAVIMENT
 - ENDERROC MUR I TANCA
 - RASES PER INSTAL·LACIONS
 - AMPLIACIÓ SOTERRANI
 - RETIRADA REVESTIMENT VERTICAL PISCINA
 - RETIRADA REIXA PERIMETRAL I CORONAMENT
 - DESMUNTATGE MOBILIARI
 - RETIRADA VEGETACIÓ



Aquesta és una còpia impresa del document electrònic (Ref.: 39079743_ZGAOP-BJGF8-H6BTZ_CF15A90DD1E2456E2ADEA8CC839C421C7F6183A) generada amb l'aplicació informàtica Firmadoc. El document no requereix signatures. Mitjançant el codi de verificació pot comprovar la validesa de la signatura electrònica dels documents signats en l'adreça web: https://accede.diba.cat/verificador.jsp?codigo_entidad=castellv/marka

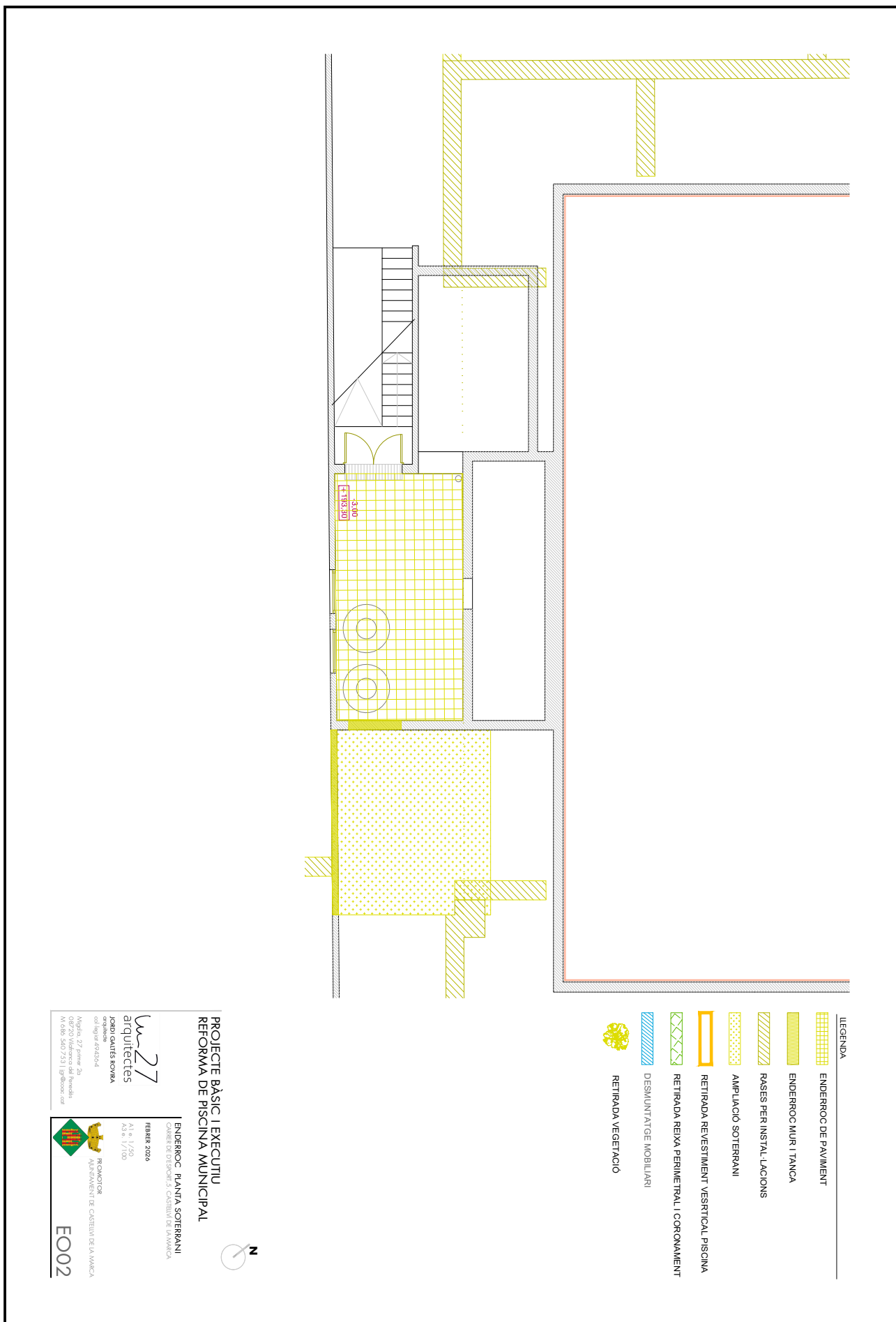

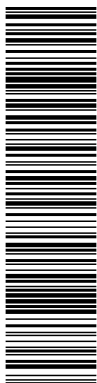

Aquesta és una còpia impresa del document electrònic (Ref.: 39079743_ZGAOP-BJGF8-H6BTZ_CF15A90DD1E2456E2ADEA6CC89C421C7F6183A) generada amb l'aplicació informàtica Firmadoc. El document no requereix signatures. Mitjançant el codi de verificació pot comprovar la validesa de la signatura electrònica dels documents signats en l'adreça web: https://accede.diba.cat/verificador.jsp?codigo_entidad=castellvimarca

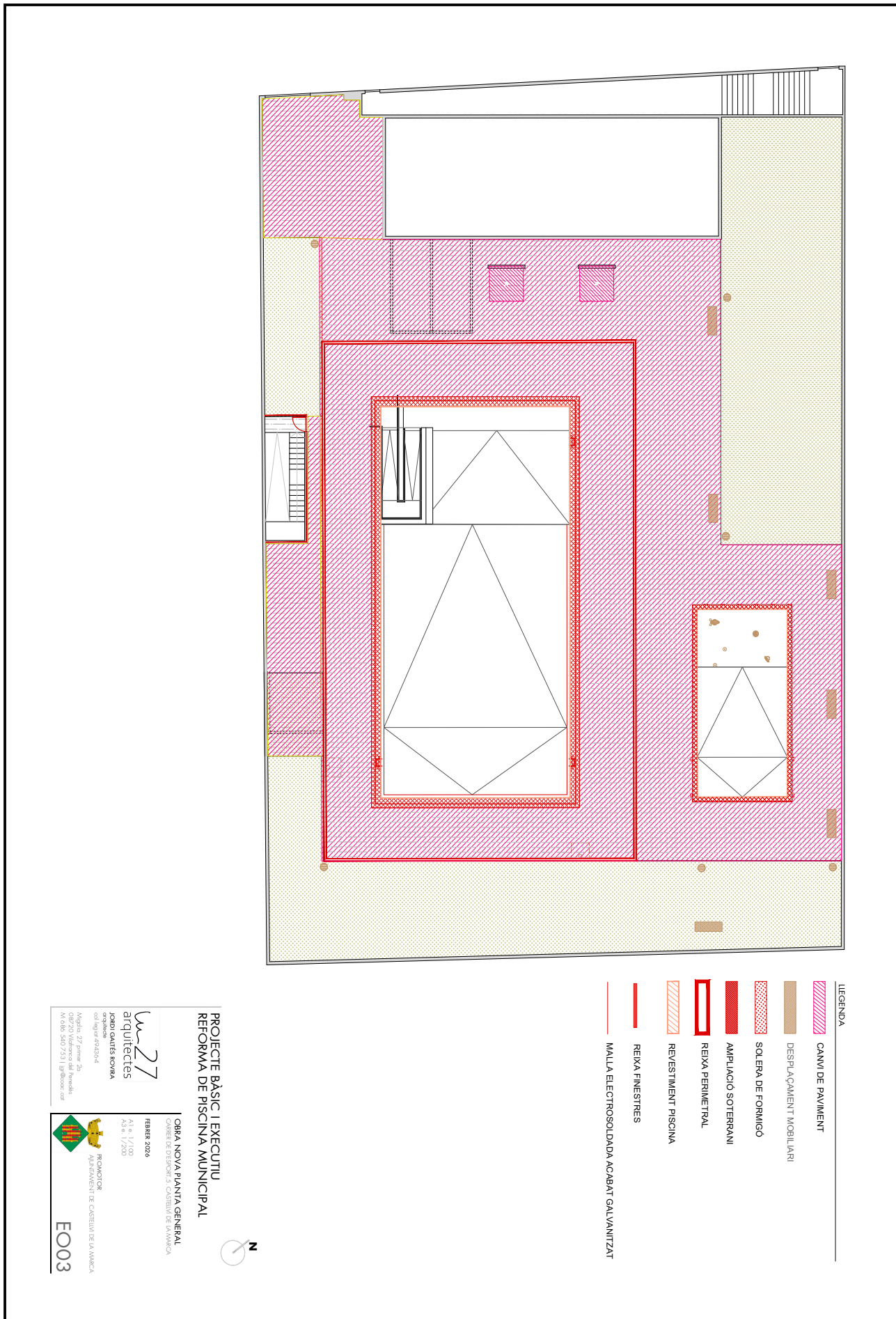

- LEGENDA
- CANVI DE PAVIMENT
 - DESPLAÇAMENT MOBILIARI
 - SOLERA DE FORMIGÓ
 - AMPLIACIÓ SOTERRANI
 - REIXA PERIMETRAL
 - REVESTIMENT PISCINA
 - REIXA FINESTRES
 - MALLA ELECTROSOLDADA ACABAT GALVANITZAT

PROECTE BÀSIC I EXECUTIU
REFORMA DE PISCINA MUNICIPAL

OBRA NOVA PLANTA GENERAL
CARRER DE DESENYS, 5. CASTELLVÍ DE LA MARCA

FEBRER 2026
A3 a 1/100
A3 a 1/200

PROMOOTOR
AJUNTAMENT DE CASTELLVÍ DE LA MARCA

arquitectes
JORDI GATIS KOVINA
col·legiat 204204

Magnús, 27 prme 3a
08720 Vilatorrada del Bages
Mòbil: 930 260 731 | @gatis.com

EO03

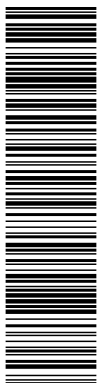

Aquesta és una còpia impresa del document electrònic (Ref.: 39079743_ZGAOP-BJGF8-H6BTZ_CF15A90DD1E2456E2ADEA9CC839C421C7F6183A) generada amb l'aplicació informàtica Firmadoc. El document no requereix signatures. Mitjançant el codi de verificació pot comprovar la validesa de la signatura electrònica dels documents signats en l'adreça web: https://accceste.diba.cat/verificador.jsp?codigo_entidad=castellvimarca

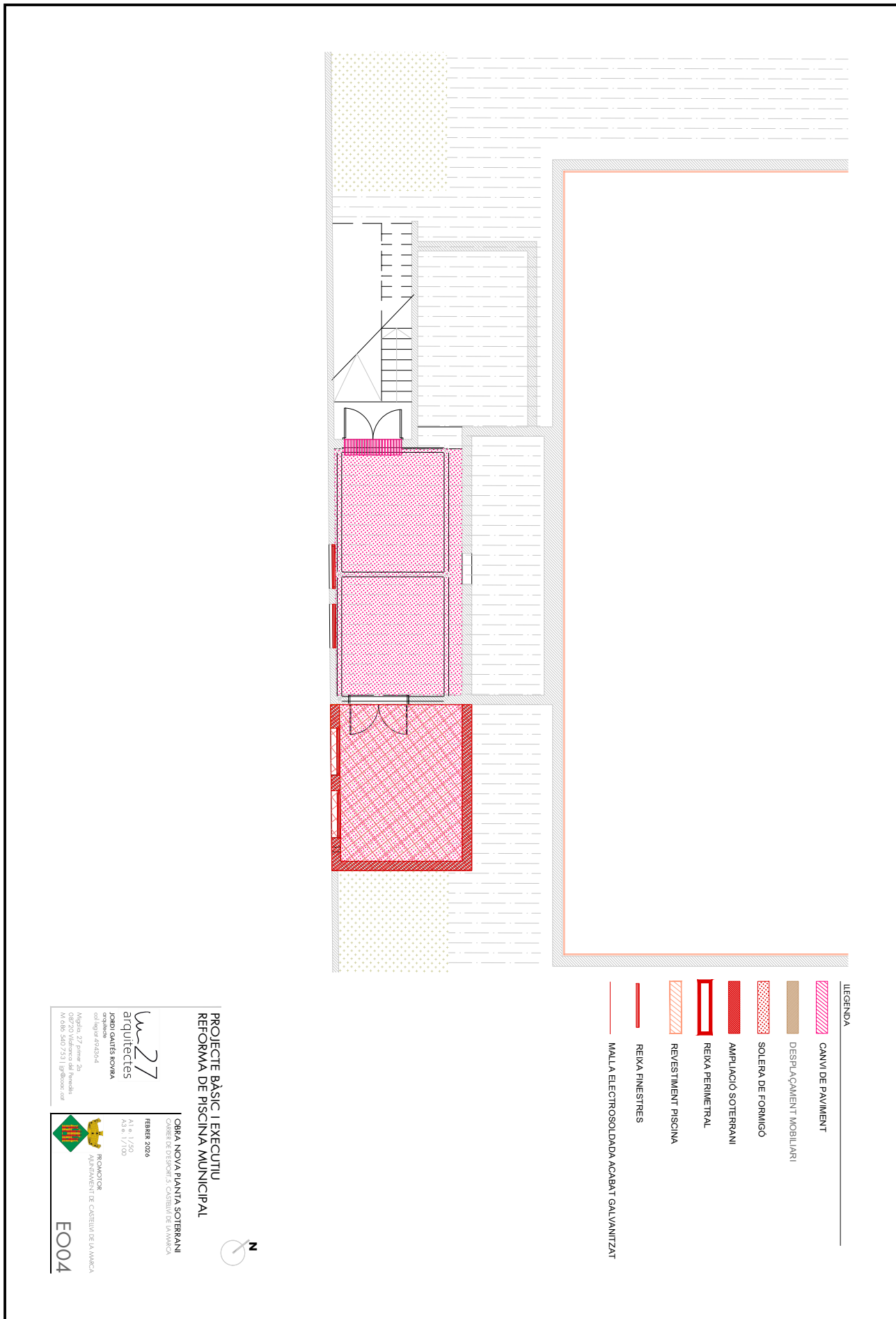

- LEGENDA
- CANVI DE PAVIMENT
 - DESPLAÇAMENT MOBILIARI
 - SOLERA DE FORMIGÓ
 - AMPLIACIÓ SOTERRANI
 - REIXA PERIMETRAL
 - REVESTIMENT PISCINA
 - REIXA FINESTRES
 - MALLA ELECTROSOLDADA ACABAT GALVANITZAT

PROECTE BÀSIC I EXECUTIU
REFORMA DE PISCINA MUNICIPAL

OBRA NOVA PLANTA SOTERRANI
CARRER DE DESPONS, 5. CASTELLVÍ DE LA MARCA

FEBRER 2026
A3 a 1/20
A3 a 1/100

PROMOOTOR
AJUNTAMENT DE CASTELLVÍ DE LA MARCA

arquitectes
JORDI GATIS KOVINA
arquitectes
C/ Saguer, 24/25/4
08720 Vilatorrada del Bages
M. 939 560 731 | @gatis.com

Magnific 27 preve 3s
08/20 Vilatorrada del Bages
M. 939 560 731 | @gatis.com

EO04

