







●●● Quan puc pagar?

2021	PERÍODE DE PAGAMENT VOLUNTARI	DATA DE CÀRREC EN COMPTE DELS REBUTS DOMICILIATS		DATES MÀXIMES PER SOL·LICITAR O MODIFICAR LA DOMICILIACIÓ I/O EL TERMINI FRACCIONAT
 Impost sobre vehicles de tracció mecànica	De l'1 de març al 3 de maig	1 d'abril		10 de febrer
 Impost sobre béns immobles (IBI)	De l'1 de febrer al 6 d'abril	TERMINI ÚNIC 2 de març TERMINI FRACCIONAT Per a imports supiors a 120€ 1r termini: 1 de març 2n termini: 6 d'abril 3r termini: 3 de maig 4t termini: 1 de juny 5è termini: 1 de juliol 6è termini: 2 d'agost 7è termini: 1 de setembre 8è termini: 1 d'octubre 9è termini: 2 de novembre 10è termini: 1 de desembre		13 de gener
 Taxa de guals	Del 3 de maig al 5 de juliol	1 de juny		13 d'abril
 Taxa conservació de cementiri	De l'1 de juny al 30 de juliol	1 de juliol		11 de maig
 Taxa de recollida d'escombraries	De l'1 d'octubre al 30 de novembre	TERMINI ÚNIC 2 de novembre	TERMINI FRACCIONAT 1r termini: 2 de novembre 2n termini: 1 de desembre	10 de setembre
 Taxa de mercats ambulants	De l'1 de juny al 30 de setembre	TERMINI FRACCIONAT 1r termini: 1 de juliol 2n termini: 2 d'agost 3r termini: 1 de setembre 4t termini: 1 d'octubre 5è termini: 2 de novembre 6è termini: 1 de desembre	TERMINI ÚNIC 1 de juliol	11 de maig
 Impost sobre activitats econòmiques (IAE)	Del 17 de setembre al 17 de novembre	2 de novembre		Gestió Tributària de la Diputació de Barcelona

●●● On puc fer el pagament?

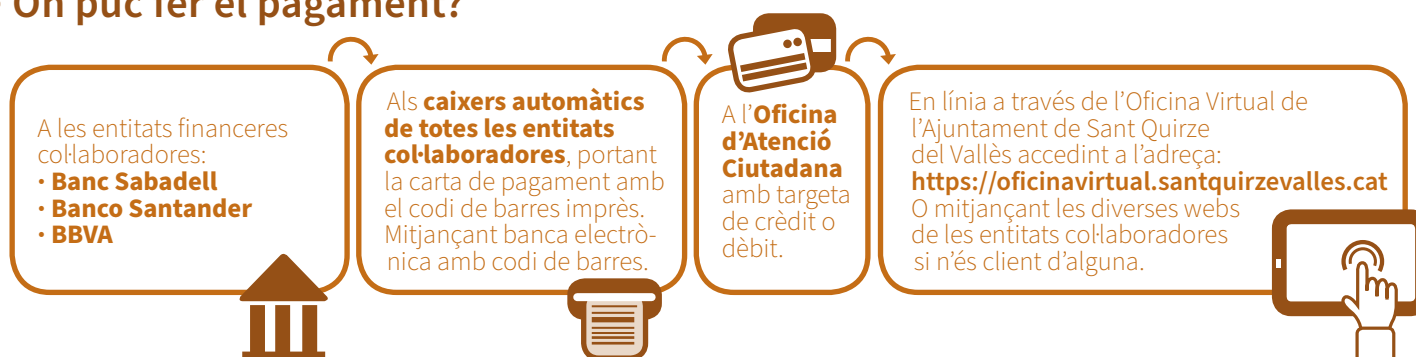

L'Ajuntament us enviarà un avís de pagament per a tots aquells rebuts que no estan domiciliats. Si no el rebeu, heu de tenir en compte que no s'interromprà el termini de pagament. Podeu sol·licitar-ne un duplicat a l'Oficina d'Atenció Ciutadana, sol·licitar per telèfon la referència per fer el pagament en línia (<https://oficinavirtual.santquirzevalles.cat>), o si disposeu de certificat electrònic o IdCat Mòbil, podeu accedir directament a les vostres dades per fer el pagament i obtenir el rebut.

Com fraccionar i ajornar els meus deutes?

Com a criteri general es podrà sol·licitar l'ajornament o el fraccionament independentment del nivell de renda o la situació personal i familiar. Els terminis i condicions d'atorgament previstos sota aquest criteri estan condicionats a l'import del deute i a no tenir deutes en via executiva. L'atorgament està subjecte a haver de pagar els interessos legalment establerts i a haver d'aportar una garantia per a deutes superiors a 1.500 €.

En situacions excepcionals de dificultats econòmiques greus, també es pot sol·licitar. En aquests casos, si es fa el pagament dins del mateix any meritable, no es reclamaran interessos.

Podeu sol·licitar-ho a l'Oficina d'Atenció Ciutadana o per registre electrònic si disposeu de signatura electrònica o IdCat Mòbil.

A quins beneficis fiscals i bonificacions em puc acollir?

Impost sobre vehicles de tracció mecànica

- ⊕ **Exempció**
Els vehicles matriculats a nom de persones amb discapacitat i pensionistes per invalidesa, per al seu ús exclusiu. Màxim un vehicle per titular.
- ⊕ **Bonificació del 50% o del 75%**
Per raons mediambientals. Titulars de vehicles classificats en la categoria ECO, un 50%. Titulars de vehicles amb zero emissions, 75%.

Impost sobre béns immobles (IBI)

- ⊕ **Bonificació del 50% al 90% de l'impost determinat en funció del nivell de renda per càpita de la unitat familiar, per a Titulars de família nombrosa**
L'habitatge habitual ha de tenir un valor cadastral inferior a 250.000 €. No és requisit imprescindible que tots els membres de la unitat familiar estiguin empadronats al domicili.
- ⊕ **Bonificació del 50% de l'impost, a partir de l'any següent a la instal·lació per immobles als quals s'hagin instal·lat sistemes d'aprofitament tèrmic o elèctric d'energia solar (homologats per la Generalitat). Per un període de 5 anys en el cas d'instal·lacions solars fotovoltaïques. Per un període de 3 anys en el cas d'instal·lacions solars tèrmiques.**
- ⊕ **Bonificació del 50%**
Els habitatges de protecció oficial, per un termini de 3 anys a partir del següent al de la qualificació.
- ⊕ **Bonificació de fins el 10% dels immobles** d'ús residencial destinats al lloguer de vivenda amb renda limitada per una norma jurídica

Recordeu que podeu domiciliar l'IBI i fer el pagament en 4 o 10 vegades sense generar interessos.

Les sol·licituds de bonificació o exempció les heu de fer en el període voluntari de pagament de cada impost o taxa.

Taxa de recollida de residus

- ⊕ **Per raó de capacitat econòmica**
En funció dels ingressos bruts obtinguts l'any anterior per la unitat familiar o pel conjunt de persones majors d'edat que hi convisin a l'habitatge. En funció del nivell de renda es pot sol·licitar exempció o bonificació.
Les dades concretes les podeu trobar a www.santquirzevalles.cat o bé podeu trucar al 93 721 68 00.
La sol·licitud la podeu presentar a l'Oficina d'Atenció Ciutadana o bé per registre electrònic si disposeu de signatura electrònica. L'Ajuntament concedeix d'ofici les bonificacions o exempcions si ja disposa de l'autorització per consultar les dades de l'Agència Tributària.
 - ⊕ **Per aportacions a la deixalleria**
Heu de ser titulars de la Targeta Ciutadana de Serveis i fer les aportacions a la Deixalleria Municipal.
Es comptabilitzaran les aportacions del període comprès entre l'1 de juliol del 2020 i el 30 de juny del 2021.
Les aportacions han de ser en dies diferents:
 - Amb 5 aportacions: 10% de bonificació.
 - Amb 9 aportacions: 20% de bonificació. Per obtenir el 20% de bonificació 4 de les 9 aportacions han de ser residus especials.
(Tots a excepció de: paper, cartró, envasos de plàstic, vidre, rebuig, roba i oli domèstic)
 - ⊕ **Per compostadors casolans** Bonificació del 20%. Heu d'haver autogestionat, durant la totalitat de l'exercici anterior, mitjançant compostadors (adjudicats per l'Ajuntament* o propis) la brossa orgànica. Requisits: aportació de brossa orgànica constant, volum mínim d'1 m3, respectar les condicions higièniques i no provocar molèsties als veïns. Heu de presentar sol·licitud abans del 31 de març.
- Totes tres bonificacions són compatibles.**

* Podeu sol·licitar un compostador (fins a final d'existències) a: www.santquirzevalles.cat o presentar la sol·licitud a l'OAC.

Impost sobre activitats econòmiques (IAE)

- ⊕ **Bonificació del 25% de la quota** per rendiment net negatiu, derivat de les activitats desenvolupades en el municipi durant un període impositiu. Fins a 2.000 €.
 - ⊕ **Bonificació del 95% de la quota**
Les cooperatives.
 - ⊕ **Bonificació del 50% de la quota, durant els cinc anys d'activitat següents**
Empreses que iniciïn activitat empresarial.
 - ⊕ **Bonificació del 25 al 50% de la quota**
Empreses que hagin incrementat la mitjana de la seva plantilla de treballadors per a la creació de llocs de treball amb contracte indefinit a jornada completa.
 - ⊕ **Reducció de la quota en proporció al nombre de dies de tancament** Locals que restin tancats més de tres mesos per la realització d'obres majors amb llicència urbanística.
 - ⊕ **Reducció de fins al 80%, atenent el grau d'afectació**
Davant obres a les vies públiques, de durada superior a tres mesos i que afectin els locals en què es fan activitats empresarials.
 - ⊕ **Bonificació del 25% de la quota**
Empreses que produeixin i que facin servir, per al desenvolupament de les activitats que duguin a terme en el municipi, energia obtinguda en instal·lacions per a l'aprofitament d'energia renovables o sistemes de cogeneració.
- Les bonificacions no són acumulables, en cas de concurrència serà d'aplicació la més beneficiosa pel contribuent.**

Impost sobre l'increment de valor dels terrenys de naturalesa urbana (Plusvàlues)

- ⊕ **Bonificació d'un 95% de la quota**
Transmissió de l'habitatge habitual per causa de mort a favor de familiars i parelles de fet.

