

AJUNTAMENT DE FORADADA

COMPTES ANUALS

Exercici 2019

---

<b>BALANÇ .....</b>	<b>6</b>
<b>COMPTE DEL RESULTAT ECONÒMIC PATRIMONIAL .....</b>	<b>9</b>
<b>ESTAT DE CANVIS EN EL PATRIMONI NET .....</b>	<b>11</b>
1. Estat total de canvis en el patrimoni net.....	11
2. Estat d'ingressos i despeses reconeguts .....	13
3. Estat d'operacions amb l'entitat o entitats propietàries .....	16
a) Operacions patrimonials amb l'entitat o entitats propietàries.....	16
b) Altres operacions amb l'entitat o entitats propietàries.....	18
<b>ESTAT DE FLUXES D'EFECTIU.....</b>	<b>21</b>
<b>ESTAT DE LIQUIDACIÓ DEL PRESSUPOST .....</b>	<b>23</b>
<b>MEMÒRIA .....</b>	<b>39</b>
<b>1. Organització.....</b>	<b>40</b>
1.1. Principals fonts de finançament de l'entitat.....	40
1.2. Estructura organitzativa .....	40
1.3. Nombre mitjà d'empleats .....	41
1.4. Entitats del grup, multigrup i associades .....	41
<b>2. Gestió indirecta de serveis públics, convenis i altres formes de col·laboració.....</b>	<b>42</b>
<b>3. Bases de presentació dels comptes.....</b>	<b>43</b>
1. Imatge fidel.....	43
a) Requisits informació .....	43
b) Principis comptables .....	43
2. Comparació de la informació.....	43
3. Canvis en criteris de comptabilització .....	44
4. Canvis en estimacions comptables.....	44
<b>4. Normes de reconeixement i valoració .....</b>	<b>44</b>
1. Immobilitzat material .....	44
2. Patrimoni públic del sòl.....	45
3. Inversions immobiliàries .....	45
4. Immobilitzat intangible .....	46
5. Arrendaments .....	46
6. Permutes .....	46
7. Actius i passius financers .....	47
8. Cobertures comptables .....	48

9.	Existències.....	48
10.	Actius construïts o adquirits per a altres entitats .....	49
11.	Transaccions en moneda estrangera .....	49
12.	Ingressos i despeses.....	49
13.	Provisions i contingències .....	50
14.	Transferències i subvencions.....	51
15.	Activitats conjuntes .....	51
16.	Actius en estat de venda .....	52
<b>5.</b>	<b>Immobilitzat material .....</b>	<b>53</b>
1.	Moviments durant l'exercici.....	53
2.	Informació sobre:.....	54
<b>6.</b>	<b>Patrimoni públic del sòl .....</b>	<b>59</b>
<b>7.</b>	<b>Inversions immobiliàries.....</b>	<b>60</b>
<b>8.</b>	<b>Immobilitzat intangible.....</b>	<b>61</b>
1.	Moviments durant l'exercici.....	61
2.	Informació sobre:.....	61
<b>9.</b>	<b>Arrendaments financers i altres operacions de naturalesa similar.....</b>	<b>64</b>
<b>10.</b>	<b>Actius financers .....</b>	<b>65</b>
1.	Informació relacionada amb el balanç .....	65
2.	Informació relacionada amb el compte del resultat econòmic-patrimonial .....	68
3.	Informació sobre els riscos de tipus de canvi i de tipus d'interès.....	69
4.	Altra informació .....	70
<b>11.</b>	<b>Passius financers.....</b>	<b>71</b>
2.	Situació i moviments dels deutes.....	71
3.	Línies de crèdit.....	73
4.	Informació sobre els riscos de tipus de canvi i de tipus d'interès.....	74
5.	Avals i altres garanties concedides .....	75
5.	Altra informació .....	77
<b>12.</b>	<b>Cobertures comptables.....</b>	<b>78</b>
<b>13.</b>	<b>Actius construïts o adquirits per a altres entitats i altres existències.....</b>	<b>79</b>
<b>14.</b>	<b>Moneda estrangera.....</b>	<b>80</b>
3.	Import Global .....	80
4.	Import de les diferències de canvi .....	80
<b>15.</b>	<b>Transferències, subvencions i altres ingressos i despeses.....</b>	<b>82</b>
5.	Transferències i subvencions rebudes .....	82
6.	Transferències i subvencions concedides .....	83
7.	Qualsevol circumstància de caràcter substantiu .....	84
<b>16.</b>	<b>Provisions i contingències .....</b>	<b>86</b>
<b>17.</b>	<b>Informació sobre medi ambient .....</b>	<b>88</b>
8.	Obligacions reconegudes.....	88

4.	Import beneficis fiscals per raons mediambientals .....	89
<b>18.</b>	<b>Actius en estat de venda .....</b>	<b>90</b>
<b>19.</b>	<b>Presentació per activitats del compte del resultat econòmic patrimonial.....</b>	<b>91</b>
<b>20.</b>	<b>Operacions per administració de recursos a compte d'altres ens públics .....</b>	<b>94</b>
1.	Obligacions derivades de la gestió .....	94
2.	Ens públics, comptes corrents en efectiu .....	96
3.	Desenvolupament de la gestió .....	98
<b>21.</b>	<b>Operacions no pressupostaries de tresoreria .....</b>	<b>106</b>
4.	Estat de deutors no pressupostaris .....	106
5.	Estat de creditors no pressupostaris .....	108
6.	Estat de partides pendents d'aplicació .....	110
<b>22.</b>	<b>Contractació administrativa. Procediments d'adjudicació.....</b>	<b>114</b>
<b>23.</b>	<b>Valors rebuts en dipòsit .....</b>	<b>116</b>
<b>24.</b>	<b>Informació pressupostaria .....</b>	<b>118</b>
24.1.	Exercici corrent .....	118
1)	Pressupost de despeses .....	118
a)	Modificacions de crèdit .....	118
b)	Romanents de crèdit .....	120
2)	Pressupost d'ingressos .....	120
a)	Procés de gestió .....	120
a.1.)	Drets Anul·lats.....	120
a.2.)	Drets Cancel·lats.....	122
a.3.)	Recaptació neta.....	124
b)	Devolucions d'ingressos.....	126
c)	Compromisos d'ingrés.....	128
24.2.	Exercicis tancats .....	130
1)	Pressupost de despeses. Obligacions de pressupostos tancats .....	130
2)	Drets a cobrar de pressupostos tancats .....	132
a)	Drets pendents de cobrament totals .....	132
b)	Drets anul·lats.....	135
c)	Drets cancel·lats .....	137
3)	Variació de resultats pressupostaris d'exercicis anteriors.....	139
24.3.	Exercicis posteriors .....	139
1)	Compromisos de despesa a càrrec de pressupostos d'exercicis posteriors .....	139
2)	Compromisos d'ingrés a càrrec de pressupostos d'exercicis posteriors .....	141
24.4.	Execució de projectes de despesa .....	143
1)	Resum d'execució .....	143
2)	Anualitats pendents .....	145
24.5.	Despeses amb finançament afectat .....	147
24.6.	Romanent de Tresoreria.....	149
24.7.	Creditors per operacions meritades .....	151
<b>25.</b>	<b>Indicadores financers, patrimonials i pressupostaris .....</b>	<b>151</b>
1)	Indicadors financers i patrimonials.....	151
2)	Indicadors pressupostaris.....	152

<b>26.</b>	<b>Informació sobre el cost de les activitats .....</b>	<b>152</b>
2)	Resum general de costos de l'entitat .....	152
3)	Resum del cost per elements de les activitats .....	152
4)	Resum de costos per activitat .....	153
5)	Resum que relaciona costos i ingressos de les activitats .....	153
<b>27.</b>	<b>Indicadors de gestió.....</b>	<b>153</b>
3)	Indicadors d'eficàcia .....	153
6)	Indicadors d'eficiència .....	153
7)	Indicador d'economia .....	154
8)	Indicador de mitjans de producció.....	154
<b>28.</b>	<b>Fets posteriors al tancament .....</b>	<b>154</b>

## BALANÇ

### BALANÇ DE SITUACIÓ a 31/12/2019

	Exercici 2019	Exercici 2018
<b>ACTIU</b>		
<b>A) ACTIU NO CORRENT</b>	<b>4.012.737,27</b>	<b>3.935.618,31</b>
<b>I. Immobilitzat intangible</b>	<b>983,03</b>	<b>983,03</b>
<b>3. Aplicacions informàtiques</b>	<b>983,03</b>	<b>983,03</b>
206 Aplicacions informàtiques	983,03	983,03
<b>II. Immobilitzat material</b>	<b>4.011.754,24</b>	<b>3.934.635,28</b>
<b>1. Terrenys</b>	<b>42.572,37</b>	<b>42.572,37</b>
210 Terrenys i béns naturals	42.572,37	42.572,37
<b>2. Construccions</b>	<b>1.250.765,32</b>	<b>1.254.501,34</b>
211 Construccions	1.263.573,10	1.263.573,10
2811 Amortització acumulada de construccions	-12.807,78	-9.071,76
<b>3. Infraestructures</b>	<b>374.064,33</b>	<b>296.721,96</b>
212 Infraestructures	397.321,05	310.569,71
2812 Amortització acumulada d'infraestructures	-23.256,72	-13.847,75
<b>5. Altre immobilitzat material</b>	<b>160.171,86</b>	<b>156.659,25</b>
214 Maquinària i utillatge	24.719,47	22.219,47
215 Instal·lacions tècniques i altres instal·lacions	70.481,50	70.481,50
216 Mobiliari	45.306,09	43.255,06
217 Equips per a processos d'informació	10.906,01	10.906,01
218 Elements de transport	2.700,00	0,00
219 Altre immobilitzat material	15.293,00	15.293,00
2814 Amortització acumulada de maquinària i utillatge	-3.988,85	-2.644,35
2816 Amortització acumulada de mobiliari	-4.217,18	-2.407,26
2817 Amortització acumulada d'equips per a processos d'informació	-448,31	-338,56
2818 Amortització acumulada d'elements de transport	-432,00	0,00
2819 Amortització acumulada d'altre immobilitzat material	-147,87	-105,62
<b>6. Immobilitzat material en curs i avançaments</b>	<b>2.184.180,36</b>	<b>2.184.180,36</b>
2300 Adaptació de terrenys i béns naturals. Immobilitzat material	116.019,94	116.019,94
232 Infraestructures en curs	2.068.160,42	2.068.160,42
<b>B) ACTIU CORRENT</b>	<b>317.967,10</b>	<b>349.839,85</b>
<b>III. Deutors i altres comptes a cobrar a curt termini</b>	<b>58.274,76</b>	<b>185.792,16</b>
<b>1. Deutors per operacions de gestió</b>	<b>48.047,52</b>	<b>175.564,92</b>
4300 Operacions de gestió	46.270,99	175.879,07
4310 Operacions de gestió	7.549,22	3.689,24

## BALANÇ DE SITUACIÓ a 31/12/2019

		Exercici 2019	Exercici 2018
4900	Operacions de gestió.	-5.772,69	-4.003,39
<b>2.</b>	<b>Altres comptes a cobrar</b>	<b>10.227,24</b>	<b>10.227,24</b>
440	Deutors per IVA transferit.	246,84	246,84
449	Altres deutors no pressupostaris	9.980,40	9.980,40
<b>V.</b>	<b>Inversions financeres a curt termini</b>	<b>4.000,00</b>	<b>0,00</b>
<b>4.</b>	<b>Altres inversions financeres</b>	<b>4.000,00</b>	<b>0,00</b>
565	Fiances constituïdes a curt termini	4.000,00	0,00
<b>VII.</b>	<b>Efectiu i altres actius líquids equivalents</b>	<b>255.692,34</b>	<b>164.047,69</b>
<b>2.</b>	<b>Tresoreria</b>	<b>255.692,34</b>	<b>164.047,69</b>
570	Caixa operativa	226,03	226,03
571	Bancs i institucions de crèdit. Comptes operatius	255.466,31	163.821,66
	<b>TOTAL ACTIU (A + B)</b>	<b>4.330.704,37</b>	<b>4.285.458,16</b>

## BALANÇ DE SITUACIÓ a 31/12/2019

	Exercici 2019	Exercici 2018
<b>PATRIMONI NET I PASSIU</b>		
<b>A) PATRIMONI NET</b>	<b>4.320.320,14</b>	<b>4.270.747,73</b>
<b>I. Patrimoni</b>	<b>1.261.855,62</b>	<b>1.261.855,62</b>
100 Patrimoni	1.261.855,62	1.261.855,62
<b>II. Patrimoni generat</b>	<b>2.623.610,27</b>	<b>2.580.969,94</b>
<b>1. Resultats d'exercicis anteriors</b>	<b>2.580.969,94</b>	<b>2.513.329,32</b>
120 Resultats d'exercicis anteriors	2.580.969,94	2.513.329,32
<b>2. Resultat de l'exercici</b>	<b>42.640,33</b>	<b>67.640,62</b>
129 Resultat de l'exercici	42.640,33	67.640,62
<b>IV. Subvencions rebudes pendents d'imputació a resultats</b>	<b>434.854,25</b>	<b>427.922,17</b>
130 Subvenc.per al finançam.de l'immobil.no finan.i d'actius en estat de venda	434.854,25	427.922,17
<b>B) PASSIU NO CORRENT</b>	<b>2.020,08</b>	<b>2.203,56</b>
<b>II. Deutes a llarg termini</b>	<b>2.020,08</b>	<b>2.203,56</b>
<b>4. Altres deutes</b>	<b>2.020,08</b>	<b>2.203,56</b>
179 Altres deutes a llarg termini	2.020,08	2.203,56
<b>C) PASSIU CORRENT</b>	<b>8.364,15</b>	<b>12.506,87</b>
<b>II. Deutes a curt termini</b>	<b>183,48</b>	<b>183,48</b>
<b>4. Altres deutes</b>	<b>183,48</b>	<b>183,48</b>
529 Altres deutes a curt termini	183,48	183,48
<b>IV. Creditors i altres comptes a pagar a curt termini</b>	<b>8.180,67</b>	<b>12.323,39</b>
<b>1. Creditors per operacions de gestió</b>	<b>6.751,50</b>	<b>9.722,55</b>
4000 Operacions de gestió	6.751,50	9.722,55
<b>2. Altres comptes a pagar</b>	<b>70,90</b>	<b>636,70</b>
410 Creditors per IVA suportat.	70,90	70,90
419 Altres creditors no pressupostaris	0,00	565,80
<b>3. Administracions públiques</b>	<b>1.358,27</b>	<b>1.964,14</b>
475 Hisenda pública, creditor per diversos conceptes	309,94	340,45
476 Organismes de previsió social, creditors.	1.048,33	1.623,69
<b>TOTAL PATRIMONI NET I PASSIU (A+B+C)</b>	<b>4.330.704,37</b>	<b>4.285.458,16</b>

## COMPTE DEL RESULTAT ECONÒMIC PATRIMONIAL

### COMPTE DEL RESULTAT ECONÒMIC PATRIMONIAL a 31/12/2019

	Exercici 2019	Exercici 2018
<b>1. Ingressos tributaris i urbanístics</b>	<b>158.460,72</b>	<b>166.319,20</b>
<b>a) Impostos</b>	<b>138.692,38</b>	<b>151.788,63</b>
72       IMPOSTOS DIRECTES	133.145,32	150.228,94
73       IMPOSTOS INDIRECTES	5.547,06	1.559,69
<b>b) Taxes</b>	<b>19.768,34</b>	<b>14.530,57</b>
740       Taxes per prestació de serveis o realització d'activitats	17.834,62	12.904,80
742       Taxes per utilització privativa o aprofitament especial del domini públic	1.933,72	1.625,77
<b>2. Transferències i subvencions rebudes</b>	<b>112.125,32</b>	<b>103.989,94</b>
<b>a) De l'exercici</b>	<b>101.057,40</b>	<b>94.359,71</b>
<b>a.1) Subvencions rebudes per finançar despeses de l'exercici</b>	<b>8.397,44</b>	<b>1.746,35</b>
751       Subvencions per a despeses no financeres de l'exercici	8.397,44	1.746,35
<b>a.2) Transferències</b>	<b>92.659,96</b>	<b>92.613,36</b>
750       Transferències	92.659,96	92.613,36
<b>b) Imputació de subvencions per a l'immobilitzat no financer</b>	<b>11.067,92</b>	<b>9.630,23</b>
7530       Subv.per finanç.de imm.no financer imput.al resultat de l'ex.per amortització	11.067,92	9.630,23
<b>6. Altres ingressos de gestió ordinària</b>	<b>6.409,01</b>	<b>5.410,05</b>
776       Ingressos per arrendaments	1.873,36	1.866,32
777       Altres ingressos	4.535,65	3.543,73
<b>A) TOTAL INGRESSOS DE GESTIÓ ORDINÀRIA (1+2+3+4+5+6+7)</b>	<b>276.995,05</b>	<b>275.719,19</b>
<b>8. Despeses de personal</b>	<b>-63.974,00</b>	<b>-64.650,95</b>
<b>a) Sous, salaris i assimilats</b>	<b>-50.431,60</b>	<b>-49.025,04</b>
640       Sous i salaris	-50.431,60	-49.025,04
<b>b) Càrregues socials</b>	<b>-13.542,40</b>	<b>-15.625,91</b>
642       Cotitzacions socials a càrrec de l'ocupador	-13.542,40	-15.625,91
<b>9. Transferències i subvencions concedides</b>	<b>-4.465,36</b>	<b>-1.629,50</b>
65       TRANSFERÈNCIES I SUBVENCIONS	-4.465,36	-1.629,50
<b>11. Altres despeses de gestió ordinària</b>	<b>-146.257,03</b>	<b>-123.725,25</b>
<b>a) Subministraments i serveis exteriors</b>	<b>-145.945,67</b>	<b>-123.725,25</b>
62       SERVEIS EXTERIORS	-145.945,67	-123.725,25
<b>b) Tributs</b>	<b>-311,36</b>	<b>0,00</b>
63       TRIBUTS	-311,36	0,00
<b>12. Amortització de l'immobilitzat</b>	<b>-16.883,41</b>	<b>-13.926,87</b>
68       DOTACIONS PER A AMORTITZACIONS	-16.883,41	-13.926,87
<b>B) TOTAL DESPESES DE GESTIÓ ORDINÀRIA (8+9+10+11+12)</b>	<b>-231.579,80</b>	<b>-203.932,57</b>

## COMPTE DEL RESULTAT ECONÒMIC PATRIMONIAL a 31/12/2019

	Exercici 2019	Exercici 2018
<b>I. Resultat (estalvi o desestalvi) de la gestió ordinària (A+B)</b>	<b>45.415,25</b>	<b>71.786,62</b>
<b>II. Resultat de les operacions no financeres (I +13+14)</b>	<b>45.415,25</b>	<b>71.786,62</b>
<b>15. Ingressos financers</b>	<b>1.012,51</b>	<b>282,79</b>
<b>b) De valors representatius de deute, de crèdits i d'altres inversions financeres</b>	<b>1.012,51</b>	<b>282,79</b>
<b>b.2) Altres</b>	<b>1.012,51</b>	<b>282,79</b>
769      Altres ingressos financers	1.012,51	282,79
<b>16. Despeses financeres</b>	<b>-404,32</b>	<b>-478,89</b>
<b>b) Altres</b>	<b>-404,32</b>	<b>-478,89</b>
669      Altres despeses financeres	-404,32	-478,89
<b>20. Deteriorament de valor, baixes i alienacions d'actius i passius financers</b>	<b>-3.383,11</b>	<b>-3.949,90</b>
<b>b) Altres</b>	<b>-3.383,11</b>	<b>-3.949,90</b>
6671      Amb altres entitats	-1.613,81	-4.622,07
6983      Pèrdues per deterioram.de crèdits a altres entitats.	-5.772,69	-4.003,39
7983      Reversió del deterioram.de crèdits a altres entitats	4.003,39	4.675,56
<b>III. Resultat de les operacions financeres (15+16+17+18+19+20+21)</b>	<b>-2.774,92</b>	<b>-4.146,00</b>
<b>IV. Resultat (estalvi o desestalvi) net de l'exercici (II + III)</b>	<b>42.640,33</b>	<b>67.640,62</b>
<b>Resultat de l'exercici anterior ajustat (IV + Ajustos)</b>		<b>67.640,62</b>

## **ESTAT DE CANVIS EN EL PATRIMONI NET**

---

### **1. Estat total de canvis en el patrimoni net**

---

## ESTAT TOTAL DE CANVIS AL PATRIMONI NET

	NOTES A LA MEMÒRIA	I.Patrimoni	II.Patrimoni generat	III.Ajustos per canvis de valor	IV.Subvencions rebudes	TOTAL
<b>PATRIMONI NET AL FINAL DE L'EXERCICI ANTERIOR</b>		1.261.855,62	2.580.969,94	0,00	427.922,17	4.270.747,73
<b>AJUSTOS PER CANVIS DE CRITERIS COMPTABLES I CORRECCIÓ D'ERRORS</b>			0,00	0,00	0,00	0,00
<b>PATRIMONI NET INICIAL AJUSTAT DE L'EXERCICI ACTUAL</b>		1.261.855,62	2.580.969,94	0,00	427.922,17	4.270.747,73
<b>VARIACIONS DEL PATRIMONI NET EXERCICI ACTUAL</b>		0,00	42.640,33	0,00	6.932,08	49.572,41
1. Ingressos i despeses reconegudes en l'exercici			42.640,33	0,00	6.932,08	49.572,41
2. Operacions patrimonials amb l'entitat o entitats propietaries		0,00				0,00
3. Altres variacions del patrimoni net						
<b>PATRIMONI NET AL FINAL DE L'EXERCICI ACTUAL</b>		1.261.855,62	2.623.610,27	0,00	434.854,25	4.320.320,14

## **2. Estat d'ingressos i despeses reconeguts**

---

## ESTAT D'INGRESSOS I DESPESES RECONEGUDES

	Notes a la memòria	2019	2018
<b>I.Resultat econòmic patrimonial</b>		<b>42.640,33</b>	<b>67.640,62</b>
<b>II.Ingressos i despeses reconegudes directament al patrimoni net:</b>			
<b>1.Immobilitzat no financer</b>		<b>0,00</b>	<b>0,00</b>
1.1.Ingressos		0,00	0,00
1.2.Despeses		0,00	0,00
<b>2.Actius i passius financers</b>		<b>0,00</b>	<b>0,00</b>
2.1.Ingressos		0,00	0,00
2.2.Despeses		0,00	0,00
<b>3.Cobertures comptables</b>		<b>0,00</b>	<b>0,00</b>
3.1.Ingressos		0,00	0,00
3.2.Despeses		0,00	0,00
<b>4.Subvencions rebudes</b>		<b>18.000,00</b>	<b>167.891,55</b>
<b>Total (1+2+3+4)</b>		<b>18.000,00</b>	<b>167.891,55</b>
<b>III.Tranf.al cpte.del rtat.econòm.patrim. o al valor inic.de la part.coberta:</b>			
<b>1.Immobilitzat no financer</b>		<b>0,00</b>	<b>0,00</b>
<b>2.Actius i passius financers</b>		<b>0,00</b>	<b>0,00</b>
<b>3.Cobertures comptables</b>		<b>0,00</b>	<b>0,00</b>
3.1.Imports transferits al compte del resultat econòmic patrimonial		0,00	0,00
3.2.Imports transferits al valor inicial de la partida coberta		0,00	0,00
<b>4.Subvencions rebudes</b>		<b>-11.067,92</b>	<b>-9.630,23</b>

## ESTAT D'INGRESSOS I DESPESES RECONEGUDES

	Notes a la memòria	2019	2018
Total (1+2+3+4)		-11.067,92	-9.630,23
<b>IV.TOTAL Ingressos i despeses reconegudes (I+II+III)</b>		<b>49.572,41</b>	<b>225.901,94</b>

### **3. Estat d'operacions amb l'entitat o entitats propietàries**

---

#### **a) Operacions patrimonials amb l'entitat o entitats propietàries**

## OPERACIONS PATRIMONIALS AMB LA/LES ENTITAT/S PROPIETÀRIA/ES

	Notes a la memòria	2019	2018
1. Aportació patrimonial dinerària		0,00	0,00
2. Aportació de béns i drets		0,00	0,00
3. Assumpció i condonació de passius financers		0,00	0,00
4. Altres aportacions de l'entitat o entitats propietàries		0,00	0,00
5. (-)Devolució de béns i drets		0,00	0,00
6. (-)Altres devolucions a l'entitat o entitats propietàries		0,00	0,00
<b>TOTAL</b>		<b>0,00</b>	<b>0,00</b>

**b) Altres operacions amb l'entitat o entitats propietàries**

## ALTRES OPERACIONS AMB LA/LES ENTITAT/S PROPIETÀRIA/ES

	Notes a la memòria	2019	2018
<b>I. Ingr.i despeses recon. directament al cte. del rtat. econòm. patrim. (1+2+3)</b>		<b>0,00</b>	<b>0,00</b>
1. Transferències i subvencions		0,00	0,00
1.1. Ingressos		0,00	0,00
1.2. Despeses		0,00	0,00
2. Prestació de serveis i vendes de béns		0,00	0,00
2.1. Ingressos		0,00	0,00
2.2. Despeses		0,00	0,00
3. Altres		0,00	0,00
3.1. Ingressos		0,00	0,00
3.2. Despeses		0,00	0,00
<b>II. Ingressos i despeses reconegudes directament al patrimoni net (1+2)</b>		<b>0,00</b>	<b>0,00</b>
1. Subvencions rebudes		0,00	0,00
2. Altres		0,00	0,00
<b>TOTAL (I + II)</b>		<b>0,00</b>	<b>0,00</b>



## ESTAT DE FLUXES D'EFECTIU

### FLUXES D'EFECTIU a 31/12/2019

	Notes a la memòria	Exercici 2019	Exercici 2018
<b>I.FLUXES D'EFECTIU DE LES ACTIVITATS DE GESTIÓ</b>			
<b>A) Cobraments</b>		<b>408.706,97</b>	<b>424.970,46</b>
1.Ingressos tributaris i urbanístics		135.525,20	156.686,13
2.Transferències i subvencions rebudes		249.445,46	250.528,90
3.Vendes i prestacions de serveis		17.100,22	12.052,00
4.Gestió de recursos recaptats per compte d'altres ens		0,00	0,00
5.Interessos i dividendes cobrats		0,00	0,00
6.Altres cobraments		6.636,09	5.703,43
<b>B) Pagaments</b>		<b>217.860,54</b>	<b>196.573,33</b>
7.Despeses de personal		45.023,81	44.551,92
8.Transferències i subvencions concedides		4.465,36	1.629,50
9.Aprovisionaments		0,00	0,00
10.Altres despeses de gestió		149.447,04	128.423,82
11.Gestió de recursos recaptats per compte d'altres ens		0,00	0,00
12.Interessos pagats		404,32	478,89
13.Altres pagaments		18.520,01	21.489,20
<b>Fluxes nets d'efectiu de les activitats de gestió (+A-B)</b>		<b>190.846,43</b>	<b>228.397,13</b>
<b>II.FLUXES D'EFECTIU DE LES ACTIVITATS D'INVERSIÓ</b>			
<b>C) Cobraments</b>		<b>0,00</b>	<b>0,00</b>
1.Venda d'inversions reals		0,00	0,00
2.Venda d'actius financers		0,00	0,00
3.Unitat d'activitat		0,00	0,00
4.Altres cobraments de les activitats d'inversió		0,00	0,00
<b>D) Pagaments</b>		<b>94.002,37</b>	<b>155.326,71</b>
5.Compra d'inversions reals		94.002,37	155.326,71
6.Compra d'actius financers		0,00	0,00
7.Unitat d'activitat		0,00	0,00
8.Altres pagaments de les activitats d'inversió		0,00	0,00
<b>Fluxes nets d'efectiu de les activitats d'inversió (+C-D)</b>		<b>-94.002,37</b>	<b>-155.326,71</b>
<b>III.FLUXES D'EFECTIU DE LES ACTIVITATS DE FINANÇAMENT</b>			
<b>E) Augments al patrimoni</b>		<b>0,00</b>	<b>0,00</b>

## FLUXES D'EFECTIU a 31/12/2019

Notes a la memòria	Exercici 2019	Exercici 2018
1.Cobraments per aportacions de l'entitat o entitats propietàries	0,00	0,00
<b>F) Pagaments a l'entitat o entitats propietàries</b>	<b>0,00</b>	<b>0,00</b>
2.Devolució d'aportacions i repartiment de rtats. a l'entitat o ee.propietàries	0,00	0,00
<b>G) Cobraments per emissió de passius financers</b>	<b>0,00</b>	<b>0,00</b>
3.Obligacions i altres valors negociables	0,00	0,00
4.Préstecs rebuts	0,00	0,00
5.Altres deutes	0,00	0,00
<b>H) Pagaments per reemborsament de passius financers</b>	<b>0,00</b>	<b>0,00</b>
6.Obligacions i altres valors negociables	0,00	0,00
7.Préstecs rebuts	0,00	0,00
8.Altres deutes	0,00	0,00
<b>Fluxes nets d'efectiu de las activitats de finançament (+E-F+G-H)</b>	<b>0,00</b>	<b>0,00</b>
<b>IV.FLUXES D'EFECTIU PENDENTS DE CLASSIFICACIÓ</b>		
I) Cobraments pendents d'aplicació	994,45	663,61
J) Pagaments pendents d'aplicació	6.193,86	407,59
<b>Fluxes nets d'efectiu pendents de classificació (+I-J)</b>	<b>-5.199,41</b>	<b>256,02</b>
<b>V.EFECTE DE LES VARIACIONS DELS TIPUS DE CANVI</b>	<b>0,00</b>	<b>0,00</b>
<b>VI.INC./DISM. NETA DE L'EFECTIU I ACT.LÍQUIDS EQUIV.A L'EFECTIU (I+II+III+IV+V)</b>	<b>91.644,65</b>	<b>73.326,44</b>
<b>Efectiu i actius líquids equivalents a l'efectiu a l'inici de l'exercici</b>	<b>164.047,69</b>	<b>90.721,25</b>
<b>Efectiu i actius líquids equivalents a l'efectiu al final de l'exercici</b>	<b>255.692,34</b>	<b>164.047,69</b>

## ESTAT DE LIQUIDACIÓ DEL PRESSUPOST

### SITUACIÓ DE DESPESES. PRESSUPOST D'EXERCICI CORRENT

Liquidació del pressupost de despeses (Resum General per Ap.Press. (IGAE; per orgànica/programa/econòmica))

Org.	Prog.	Econ.	Descripció	CRÈDITS PRESSUPOSTARIS					Pagaments	Obligacions pendents de pagament	Romanents de crèdit
				Inicials	Modificacions	Definitius	Despeses compromeses	Obligacions reconegudes netes			
0	011	35900	ALTRES DESPESES FINANCERES.	500,00	0,00	500,00	404,32	404,32	404,32	0,00	95,68
0	151	22706	ESTUDIS I TREBALLS TECNICS.	4.000,00	-4.000,00	0,00	0,00	0,00	0,00	0,00	0,00
0	151	25005	TREBALLS REALITZATS PER ADMINISTRACIONS PUBLICUES I ALTRES ENTITATS	12.000,00	0,00	12.000,00	8.798,40	8.798,40	8.798,40	0,00	3.201,60
0	1522	21203	Edificis i altres construccions.	1.000,00	0,00	1.000,00	1.125,23	1.125,23	1.125,23	0,00	-125,23
0	1522	61903	Altres inversions de reposició en infraestructures i béns destinats	2.000,00	0,00	2.000,00	0,00	0,00	0,00	0,00	2.000,00
0	1531	21003	Infraestructures i béns naturals.	2.000,00	0,00	2.000,00	756,13	756,13	756,13	0,00	1.243,87
0	1531	61904	Altres inversions de reposició en infraestructures i béns destinats	2.000,00	0,00	2.000,00	0,00	0,00	0,00	0,00	2.000,00
0	1532	21002	Infraestructures i béns naturals.	2.000,00	0,00	2.000,00	472,93	472,93	472,93	0,00	1.527,07
0	160	21000	INFRAESTRUCTURES I BENS NATURALS.	1.000,00	9.258,21	10.258,21	10.125,35	10.125,35	10.125,35	0,00	132,86
0	161	21005	Infraestructures i béns naturals.	3.000,00	0,00	3.000,00	1.211,98	1.211,98	1.211,98	0,00	1.788,02
0	161	22100	ENERGIA ELECTRICA.	10.000,00	0,00	10.000,00	13.156,30	13.156,30	13.156,30	0,00	-3.156,30
0	161	22101	AIGUA.	600,00	0,00	600,00	926,00	926,00	815,59	110,41	-326,00
0	161	22799	Altres treballs realitzats per altres empreses i professionals.	700,00	0,00	700,00	0,00	0,00	0,00	0,00	700,00
0	161	60900	ALTRES INVERSIONS NOVES EN INFRAESTRUCTURES I BENS DESTINATS A L' US	0,00	58.440,48	58.440,48	58.440,48	58.440,48	58.440,48	0,00	0,00
0	1621	25000	Treballs realitzats per administracions públiques i altres entitats	7.350,00	0,00	7.350,00	6.988,52	6.988,52	6.988,52	0,00	361,48
0	1622	25001	TREBALLS REALITZATS PER ADMINISTRACIONS PUBLICUES I ALTRES ENTITATS	1.500,00	0,00	1.500,00	1.450,59	1.450,59	1.450,59	0,00	49,41
0	1622	25003	TREBALLS REALITZATS PER ADMINISTRACIONS PUBLICUES I ALTRES ENTITATS	480,00	0,00	480,00	467,17	467,17	467,17	0,00	12,83
0	1622	25004	TREBALLS REALITZATS PER ADMINISTRACIONS PUBLICUES I ALTRES ENTITATS	510,00	0,00	510,00	504,68	504,68	504,68	0,00	5,32
0	1623	25002	TREBALLS REALITZATS PER ADMINISTRACIONS PUBLICUES I ALTRES ENTITATS	1.600,00	0,00	1.600,00	1.250,18	1.250,18	1.250,18	0,00	349,82
0	163	21006	Infraestructures i béns naturals.	500,00	0,00	500,00	0,00	0,00	0,00	0,00	500,00
0	164	60902	Altres inversions noves en infraestructures i béns destinats a l'ús	4.000,00	0,00	4.000,00	0,00	0,00	0,00	0,00	4.000,00
0	165	21001	INFRAESTRUCTURES I BENS NATURALS.	5.000,00	0,00	5.000,00	7.310,65	7.310,65	7.135,20	175,45	-2.310,65

## SITUACIÓ DE DESPESES. PRESSUPOST D'EXERCICI CORRENT

### Liquidació del pressupost de despeses (Resum General per Ap.Press. (IGAE; per orgànica/programa/econòmica))

CRÈDITS PRESSUPOSTARIS											
Org.	Prog.	Econ.	Descripció	Inicials	Modificacions	Definitius	Despeses compromeses	Obligacions reconegudes netes	Pagaments	Obligacions pendents de pagament	Romanents de crèdit
0	165	22100	ENERGIA ELECTRICA.	2.100,00	0,00	2.100,00	1.457,58	1.457,58	1.457,58	0,00	642,42
0	165	22799	Altres treballs realitzats per altres empreses i professionals.	7.000,00	0,00	7.000,00	0,00	0,00	0,00	0,00	7.000,00
0	165	62301	Maquinària, instal·lacions tècniques i utilitatge.	2.500,00	0,00	2.500,00	2.500,00	2.500,00	2.500,00	0,00	0,00
0	170	22706	ESTUDIS I TREBALLS TECNICS.	4.000,00	0,00	4.000,00	3.798,19	3.798,19	3.798,19	0,00	201,81
0	170	62300	Maquinària, instal·lacions tècniques i utilitatge.	700,00	0,00	700,00	0,00	0,00	0,00	0,00	700,00
0	171	21004	Infraestructures i béns naturals.	1.500,00	0,00	1.500,00	2.391,75	2.391,75	2.391,75	0,00	-891,75
0	231	25006	Treballs realitzats per administracions públiques i altres entitats	4.000,00	1.200,00	5.200,00	5.128,42	5.128,42	5.128,42	0,00	71,58
0	320	22100	ENERGIA ELECTRICA.	150,00	0,00	150,00	86,38	86,38	86,38	0,00	63,62
0	330	22001	PREMSA, REVISTES, LLIBRES I ALTRES PUBLICACIONS.	600,00	0,00	600,00	1.299,44	1.299,44	1.299,44	0,00	-699,44
0	330	25008	Treballs realitzats per administracions públiques i altres entitats	1.300,00	0,00	1.300,00	732,03	732,03	732,03	0,00	567,97
0	333	21202	Edificis i altres construccions.	1.500,00	0,00	1.500,00	3.775,82	3.775,82	3.775,82	0,00	-2.275,82
0	334	22100	ENERGIA ELECTRICA.	300,00	0,00	300,00	286,97	286,97	286,97	0,00	13,03
0	334	22602	PUBLICITAT I PROPAGANDA.	750,00	0,00	750,00	196,02	196,02	196,02	0,00	553,98
0	334	22609	ACTIVITATS CULTURALS I ESPORTIVES.	7.800,00	-5.000,00	2.800,00	2.915,13	2.915,13	2.915,13	0,00	-115,13
0	336	61902	ALTRES INVERSIONS DE REPOSICIO EN INFRAESTRUCTURES I BENS DESTINATS	0,00	6.586,33	6.586,33	6.586,33	6.586,33	6.586,33	0,00	0,00
0	338	22609	ACTIVITATS CULTURALS I ESPORTIVES.	4.500,00	0,00	4.500,00	1.811,18	1.811,18	1.811,18	0,00	2.688,82
0	338	22699	ALTRES DESPESES DIVERSES.	550,00	0,00	550,00	545,77	545,77	545,77	0,00	4,23
0	338	48000	A FAMILIES I INSTITUCIONS SENSE FINS DE LUCRE.	1.000,00	2.250,00	3.250,00	3.250,00	3.250,00	3.250,00	0,00	0,00
0	340	22799	Altres treballs realitzats per altres empreses i professionals.	9.800,00	0,00	9.800,00	10.114,97	10.114,97	10.114,97	0,00	-314,97
0	341	22609	ACTIVITATS CULTURALS I ESPORTIVES.	2.200,00	0,00	2.200,00	2.139,90	2.139,90	2.139,90	0,00	60,10
0	342	21007	Infraestructures i béns naturals.	3.000,00	0,00	3.000,00	4.046,24	4.046,24	4.046,24	0,00	-1.046,24
0	342	21201	Edificis i altres construccions.	4.000,00	0,00	4.000,00	981,16	981,16	981,16	0,00	3.018,84
0	342	22100	ENERGIA ELECTRICA.	1.200,00	0,00	1.200,00	1.503,51	1.503,51	1.503,51	0,00	-303,51
0	342	61905	Altres inversions de reposició en infraestructures i béns destinats	3.568,70	18.000,00	21.568,70	21.424,87	21.424,87	21.424,87	0,00	143,83
0	454	61901	ALTRES INVERSIONS DE REPOSICIO EN INFRAESTRUCTURES I BENS DESTINATS	6.352,50	0,00	6.352,50	0,00	0,00	0,00	0,00	6.352,50
0	491	20601	Arrendaments d'equips per a processos d'informació.	73,00	0,00	73,00	71,39	71,39	71,39	0,00	1,61
0	491	21600	Equips per a processos d'informació.	10,00	0,00	10,00	0,00	0,00	0,00	0,00	10,00

## SITUACIÓ DE DESPESES. PRESSUPOST D'EXERCICI CORRENT

### Liquidació del pressupost de despeses (Resum General per Ap.Press. (IGAE; per orgànica/programa/econòmica))

CRÈDITS PRESSUPOSTARIS											
Org.	Prog.	Econ.	Descripció	Inicials	Modificacions	Definitius	Despeses compromeses	Obligacions reconegudes netes	Pagaments	Obligacions pendents de pagament	Romanents de crèdit
0	493	22799	Altres treballs realitzats per altres empreses i professionals.	1.150,00	0,00	1.150,00	1.115,46	1.115,46	1.115,46	0,00	34,54
0	912	10000	Retribucions bàsiques.	7.500,00	5.550,00	13.050,00	13.663,27	13.663,27	13.146,66	516,61	-613,27
0	912	16000	SEGURETAT SOCIAL.	4.000,00	0,00	4.000,00	4.158,64	4.158,64	4.158,64	0,00	-158,64
0	912	22601	ATENCIIONS PROTOCOL.LARIES I REPRESENTATIVES.	3.000,00	0,00	3.000,00	858,82	858,82	858,82	0,00	2.141,18
0	912	23000	DIETES	250,00	0,00	250,00	0,00	0,00	0,00	0,00	250,00
0	912	23100	Dels membres dels òrgans de govern.	200,00	0,00	200,00	6,50	6,50	6,50	0,00	193,50
0	912	23300	ALTRES INDEMNITZACIONS.	1.500,00	0,00	1.500,00	529,20	529,20	529,20	0,00	970,80
0	920	13000	RETRIBUCIONS BASIQUES.	39.010,00	0,00	39.010,00	36.781,39	36.781,39	36.781,39	0,00	2.228,61
0	920	13100	LABORAL TEMPORAL.	1.000,00	0,00	1.000,00	0,00	0,00	0,00	0,00	1.000,00
0	920	16000	SEGURETAT SOCIAL.	13.000,00	0,00	13.000,00	9.383,76	9.383,76	9.383,76	0,00	3.616,24
0	920	16200	Formació i perfeccionament del personal.	50,00	0,00	50,00	0,00	0,00	0,00	0,00	50,00
0	920	20600	Arrendaments d'equips per a processos d'informació.	1.300,00	0,00	1.300,00	1.149,52	1.149,52	1.149,52	0,00	150,48
0	920	21008	Infraestructures i béns naturals.	2.000,00	0,00	2.000,00	276,05	276,05	276,05	0,00	1.723,95
0	920	21200	EDIFICIS I ALTRES CONSTRUCCIONS.	6.000,00	0,00	6.000,00	9,44	9,44	9,44	0,00	5.990,56
0	920	21300	MAQUINARIA, INSTAL.LACIONS TECNiques I UTILLATGE.	1.000,00	0,00	1.000,00	313,81	313,81	313,81	0,00	686,19
0	920	21400	Elements de transport.	750,00	0,00	750,00	0,00	0,00	0,00	0,00	750,00
0	920	21900	Altre immobilitzat material.	1.000,00	0,00	1.000,00	0,00	0,00	0,00	0,00	1.000,00
0	920	22000	ORDINARI NO INVENTARIABLE.	2.000,00	0,00	2.000,00	1.375,70	1.375,70	1.356,01	19,69	624,30
0	920	22002	Material informàtic no inventariable.	100,00	0,00	100,00	428,42	428,42	428,42	0,00	-328,42
0	920	22100	ENERGIA ELECTRICA.	1.300,00	0,00	1.300,00	1.357,32	1.357,32	1.357,32	0,00	-57,32
0	920	22103	Combustibles i carburants.	600,00	0,00	600,00	88,38	88,38	40,00	48,38	511,62
0	920	22104	Vestuari.	150,00	0,00	150,00	0,00	0,00	0,00	0,00	150,00
0	920	22105	Productes alimentaris.	300,00	0,00	300,00	212,01	212,01	191,62	20,39	87,99
0	920	22110	Productes de neteja i acondicionament.	250,00	0,00	250,00	490,05	490,05	490,05	0,00	-240,05
0	920	22111	Subministraments de recanvis de maquinària, utillatge i elements de	100,00	0,00	100,00	0,00	0,00	0,00	0,00	100,00
0	920	22199	Altres subministraments.	200,00	0,00	200,00	35,07	35,07	35,07	0,00	164,93
0	920	22200	SERVEI DE TELECOMUNICACIONS.	1.200,00	0,00	1.200,00	444,91	444,91	444,91	0,00	755,09

## SITUACIÓ DE DESPESES. PRESSUPOST D'EXERCICI CORRENT

Liquidació del pressupost de despeses (Resum General per Ap.Press. (IGAE; per orgànica/programa/econòmica))

Org.	Prog.	Econ.	Descripció	CRÈDITS PRESSUPOSTARIS							Romanents de crèdit
				Inicials	Modificacions	Definitius	Despeses compromeses	Obligacions reconegudes netes	Pagaments	Obligacions pendents de pagament	
0	920	22201	POSTALS.	400,00	0,00	400,00	120,28	120,28	107,68	12,60	279,72
0	920	22203	Comunicacions	500,00	0,00	500,00	429,10	429,10	429,10	0,00	70,90
0	920	224	Primes d'assegurances.	7.500,00	0,00	7.500,00	6.512,63	6.512,63	6.512,63	0,00	987,37
0	920	22500	Tributs estatals.	50,00	0,00	50,00	311,36	311,36	311,36	0,00	-261,36
0	920	22603	PUBLICITAT EN DIARIS OFICIALS.	800,00	0,00	800,00	0,00	0,00	0,00	0,00	800,00
0	920	22604	JURIDICS, CONTENCIOSOS.	1.000,00	0,00	1.000,00	0,00	0,00	0,00	0,00	1.000,00
0	920	22699	ALTRES DESPESES DIVERSES.	3.000,00	0,00	3.000,00	4.471,83	4.471,83	4.471,83	0,00	-1.471,83
0	920	22700	NETEJA I ACONDICIONAMENT.	1.800,00	0,00	1.800,00	1.495,34	1.495,34	1.495,34	0,00	304,66
0	920	22701	Seguretat.	700,00	0,00	700,00	450,12	450,12	450,12	0,00	249,88
0	920	22799	Altres treballs realitzats per altres empreses i professionals.	5.858,90	0,00	5.858,90	7.446,66	7.446,66	7.446,66	0,00	-1.587,76
0	920	23020	Del personal no directiu.	100,00	0,00	100,00	0,00	0,00	0,00	0,00	100,00
0	920	23120	Del personal no directiu.	100,00	0,00	100,00	0,00	0,00	0,00	0,00	100,00
0	920	25007	Treballs realitzats per administracions públiques i altres entitats	6.000,00	0,00	6.000,00	7.003,20	7.003,20	7.003,20	0,00	-1.003,20
0	920	25009	Treballs realitzats per administracions públiques i altres entitats	300,00	0,00	300,00	296,02	296,02	296,02	0,00	3,98
0	920	25010	Treballs realitzats per administracions públiques i altres entitats	300,00	0,00	300,00	1.441,20	1.441,20	1.441,20	0,00	-1.141,20
0	920	25011	Treballs realitzats per administracions públiques i altres entitats	500,00	0,00	500,00	226,10	226,10	226,10	0,00	273,90
0	920	48001	A FAMILIES I INSTITUCIONS SENSE FINS DE LUCRE.	1.500,00	0,00	1.500,00	1.215,36	1.215,36	1.215,36	0,00	284,64
0	920	60901	Altres inversions noves en infraestructures i béns destinats a l'ús	10,00	289,66	299,66	299,66	299,66	299,66	0,00	0,00
0	920	61906	Altres inversions de reposició en infraestructures i béns destinats	2.000,00	51,03	2.051,03	2.051,03	2.051,03	2.051,03	0,00	0,00
0	920	62400	Elements de transport.	5.000,00	-340,69	4.659,31	2.700,00	2.700,00	2.700,00	0,00	1.959,31
0	920	62500	Mobiliari.	30.000,00	0,00	30.000,00	0,00	0,00	0,00	0,00	30.000,00
0	920	62501	Mobiliari.	10,00	0,00	10,00	0,00	0,00	0,00	0,00	10,00
0	924	22705	Processos electorals.	500,00	0,00	500,00	165,75	165,75	165,75	0,00	334,25
0	931	22708	SERVEIS DE RECAPTACIO A FAVOR DE L' ENTITAT.	5.500,00	0,00	5.500,00	5.847,97	5.847,97	0,00	5.847,97	-347,97
0	931	22799	Altres treballs realitzats per altres empreses i professionals.	4.400,00	0,00	4.400,00	3.572,80	3.572,80	3.572,80	0,00	827,20
<b>TOTAL</b>				<b>298.933,10</b>	<b>92.285,02</b>	<b>391.218,12</b>	<b>309.166,09</b>	<b>309.166,09</b>	<b>302.414,59</b>	<b>6.751,50</b>	<b>82.052,03</b>

## SITUACIÓ DE DESPESES. PRESSUPOST D'EXERCICI CORRENT

### Liquidació del pressupost de despeses (Per Ap.Press.: Orgànica + Programa + Econòmica)

Org.	Prog.	Econ.	Sp. Descripció	CRÈDITS PRESSUPOSTARIS					Pagaments	Obligacions pendents de pagament	Romanents de crèdit
				Inicials	Modificacions	Definitius	Despeses compromeses	Obligacions reconegudes netes			
0	011	35900	01 SERVEIS BANCARIS	500,00	0,00	500,00	404,32	404,32	404,32	0,00	95,68
<b>0</b>	<b>011</b>		<b>Deute públic.</b>	<b>500,00</b>	<b>0,00</b>	<b>500,00</b>	<b>404,32</b>	<b>404,32</b>	<b>404,32</b>	<b>0,00</b>	<b>95,68</b>
0	151	22706	01 ESTUDIS I TREBALLS TECNICS (URBANISME)	4.000,00	-4.000,00	0,00	0,00	0,00	0,00	0,00	0,00
0	151	25005	01 CCN. SERVEIS TECNICS (ARQ)	12.000,00	0,00	12.000,00	8.798,40	8.798,40	8.798,40	0,00	3.201,60
<b>0</b>	<b>151</b>		<b>Urbanisme: planejament, gestió, execució i disciplina urbanística</b>	<b>16.000,00</b>	<b>-4.000,00</b>	<b>12.000,00</b>	<b>8.798,40</b>	<b>8.798,40</b>	<b>8.798,40</b>	<b>0,00</b>	<b>3.201,60</b>
0	1522	21203	01 EDIFICIS I ALTRES CONSTRUCCIONS.ALTRES	1.000,00	0,00	1.000,00	1.125,23	1.125,23	1.125,23	0,00	-125,23
0	1522	61903	01 REFORMA BASCULA RUBIO (AMPLIABLE)	2.000,00	0,00	2.000,00	0,00	0,00	0,00	0,00	2.000,00
<b>0</b>	<b>1522</b>		<b>Conservació i rehabilitació de l'edificació.</b>	<b>3.000,00</b>	<b>0,00</b>	<b>3.000,00</b>	<b>1.125,23</b>	<b>1.125,23</b>	<b>1.125,23</b>	<b>0,00</b>	<b>1.874,77</b>
0	1531	21003	01 REP. INFRAESTRUCTURES I BENS NATURALS. CAMINS	2.000,00	0,00	2.000,00	756,13	756,13	756,13	0,00	1.243,87
0	1531	61904	01 SENYALITZACIO Z.URBANA ENTRADA FORADADA	2.000,00	0,00	2.000,00	0,00	0,00	0,00	0,00	2.000,00
<b>0</b>	<b>1531</b>		<b>Accés als nuclis de població.</b>	<b>4.000,00</b>	<b>0,00</b>	<b>4.000,00</b>	<b>756,13</b>	<b>756,13</b>	<b>756,13</b>	<b>0,00</b>	<b>3.243,87</b>
0	1532	21002	01 REP. INFRAESTRUCTURES I BENS NATURALS. VIES PUBLICUES	2.000,00	0,00	2.000,00	472,93	472,93	472,93	0,00	1.527,07
<b>0</b>	<b>1532</b>		<b>Pavimentació de vies públiques.</b>	<b>2.000,00</b>	<b>0,00</b>	<b>2.000,00</b>	<b>472,93</b>	<b>472,93</b>	<b>472,93</b>	<b>0,00</b>	<b>1.527,07</b>
0	160	21000	01 REP. INFRAESTRUCTURES I BENS NATURALS. CLAVEGUERAM	1.000,00	9.258,21	10.258,21	10.125,35	10.125,35	10.125,35	0,00	132,86
<b>0</b>	<b>160</b>		<b>Clavegueram.</b>	<b>1.000,00</b>	<b>9.258,21</b>	<b>10.258,21</b>	<b>10.125,35</b>	<b>10.125,35</b>	<b>10.125,35</b>	<b>0,00</b>	<b>132,86</b>
0	161	21005	01 REP. INFRAESTRUCTURES I BENS NATURALS. DEPURADORES	3.000,00	0,00	3.000,00	1.211,98	1.211,98	1.211,98	0,00	1.788,02
0	161	22100	01 SUBM. ENERGIA ELECTRICA. BOMBEIG	10.000,00	0,00	10.000,00	13.156,30	13.156,30	13.156,30	0,00	-3.156,30
0	161	22101	01 AIGUA. COMPRA D'AIGUA	600,00	0,00	600,00	926,00	926,00	815,59	110,41	-326,00
0	161	227995	01 ANALITTIQUES AIGUA	700,00	0,00	700,00	0,00	0,00	0,00	0,00	700,00

## SITUACIÓ DE DESPESES. PRESSUPOST D'EXERCICI CORRENT

### Liquidació del pressupost de despeses (Per Ap.Press.: Orgànica + Programa + Econòmica)

Org.	Prog.	Econ.	Sp. Descripció	CRÈDITS PRESSUPOSTARIS					Pagaments	Obligacions pendents de pagament	Romanents de crèdit
				Inicials	Modificacions	Definitius	Despeses compromeses	Obligacions reconegudes netes			
0	161	60900	01 CONNEXIO EN ALTA MONTSONIS	0,00	58.440,48	58.440,48	58.440,48	58.440,48	58.440,48	0,00	0,00
<b>0</b>	<b>161</b>		<b>Proveïment domiciliari d'aigua potable.</b>	<b>14.300,00</b>	<b>58.440,48</b>	<b>72.740,48</b>	<b>73.734,76</b>	<b>73.734,76</b>	<b>73.624,35</b>	<b>110,41</b>	<b>-994,28</b>
0	1621	25000	01 CCN. RECOLLIDA FORM I RESTA	7.350,00	0,00	7.350,00	6.988,52	6.988,52	6.988,52	0,00	361,48
<b>0</b>	<b>1621</b>		<b>Recollida de residus.</b>	<b>7.350,00</b>	<b>0,00</b>	<b>7.350,00</b>	<b>6.988,52</b>	<b>6.988,52</b>	<b>6.988,52</b>	<b>0,00</b>	<b>361,48</b>
0	1622	25001	01 CCN. CANON DEPOSICIO RESIDUS ABOCADOR	1.500,00	0,00	1.500,00	1.450,59	1.450,59	1.450,59	0,00	49,41
0	1622	25003	01 CCN. TAXA GESTIO RESIDUS DEIXALLERIA	480,00	0,00	480,00	467,17	467,17	467,17	0,00	12,83
0	1622	25004	01 CCN. TAXA GESTIO VOLUMINOSOS DEIXALLERIA	510,00	0,00	510,00	504,68	504,68	504,68	0,00	5,32
<b>0</b>	<b>1622</b>		<b>Gestió de residus sòlids urbans.</b>	<b>2.490,00</b>	<b>0,00</b>	<b>2.490,00</b>	<b>2.422,44</b>	<b>2.422,44</b>	<b>2.422,44</b>	<b>0,00</b>	<b>67,56</b>
0	1623	25002	01 CCN. TAXA TRACTAMENT DE RESIDUS ABOCADOR	1.600,00	0,00	1.600,00	1.250,18	1.250,18	1.250,18	0,00	349,82
<b>0</b>	<b>1623</b>		<b>Tractament de residus.</b>	<b>1.600,00</b>	<b>0,00</b>	<b>1.600,00</b>	<b>1.250,18</b>	<b>1.250,18</b>	<b>1.250,18</b>	<b>0,00</b>	<b>349,82</b>
0	163	21006	01 REP. INFRASTRUCTURES I BENS NATURALS. NETEJA CARRERS	500,00	0,00	500,00	0,00	0,00	0,00	0,00	500,00
<b>0</b>	<b>163</b>		<b>Neteja viària.</b>	<b>500,00</b>	<b>0,00</b>	<b>500,00</b>	<b>0,00</b>	<b>0,00</b>	<b>0,00</b>	<b>0,00</b>	<b>500,00</b>
0	164	60902	01 NINXOLS CEMENTIRI	4.000,00	0,00	4.000,00	0,00	0,00	0,00	0,00	4.000,00
<b>0</b>	<b>164</b>		<b>Cementiri i serveis funeraris.</b>	<b>4.000,00</b>	<b>0,00</b>	<b>4.000,00</b>	<b>0,00</b>	<b>0,00</b>	<b>0,00</b>	<b>0,00</b>	<b>4.000,00</b>
0	165	21001	01 REP. INFRASTRUCTURES I BENS NATURALS. ENLLUMENAT	5.000,00	0,00	5.000,00	7.310,65	7.310,65	7.135,20	175,45	-2.310,65
0	165	22100	01 SUBM. ENERGIA ELECTRICA. ENLLUMENAT PUBLIC	2.100,00	0,00	2.100,00	1.457,58	1.457,58	1.457,58	0,00	642,42
0	165	227994	01 ECA - INSPECCIONS PERIODIQUES BAIXA TENSIO: MARCOBAU, FORADADA I	7.000,00	0,00	7.000,00	0,00	0,00	0,00	0,00	7.000,00
0	165	62301	01 LLUM ESGLESIA DE RUBIO DE BAIX	2.500,00	0,00	2.500,00	2.500,00	2.500,00	2.500,00	0,00	0,00
<b>0</b>	<b>165</b>		<b>Enllumenat públic.</b>	<b>16.600,00</b>	<b>0,00</b>	<b>16.600,00</b>	<b>11.268,23</b>	<b>11.268,23</b>	<b>11.092,78</b>	<b>175,45</b>	<b>5.331,77</b>

## SITUACIÓ DE DESPESES. PRESSUPOST D'EXERCICI CORRENT

### Liquidació del pressupost de despeses (Per Ap.Press.: Orgànica + Programa + Econòmica)

Org.	Prog.	Econ.	Sp. Descripció	CRÈDITS PRESSUPOSTARIS					Pagaments	Obligacions pendent de pagament	Romanents de crèdit
				Inicials	Modificacions	Definitius	Despeses compromeses	Obligacions reconegudes netes			
0	170	22706	01 ESTUDIS I TREBALLS TECNICS. REDACCIO PAESC	4.000,00	0,00	4.000,00	3.798,19	3.798,19	3.798,19	0,00	201,81
0	170	62300	01 MAQUINARIA, INSTAL.LACIONS I UTILLATGE. HIDRONETEJADOR	700,00	0,00	700,00	0,00	0,00	0,00	0,00	700,00
<b>0</b>	<b>170</b>		<b>Administració general del medi ambient.</b>	<b>4.700,00</b>	<b>0,00</b>	<b>4.700,00</b>	<b>3.798,19</b>	<b>3.798,19</b>	<b>3.798,19</b>	<b>0,00</b>	<b>901,81</b>
0	171	21004	01 REP. INFRAESTRUCTURES I BENS NATURALS. JARDINS	1.500,00	0,00	1.500,00	2.391,75	2.391,75	2.391,75	0,00	-891,75
<b>0</b>	<b>171</b>		<b>Parcs i jardins.</b>	<b>1.500,00</b>	<b>0,00</b>	<b>1.500,00</b>	<b>2.391,75</b>	<b>2.391,75</b>	<b>2.391,75</b>	<b>0,00</b>	<b>-891,75</b>
0	231	25006	01 CCN. SERVEIS SOCIALS	4.000,00	1.200,00	5.200,00	5.128,42	5.128,42	5.128,42	0,00	71,58
<b>0</b>	<b>231</b>		<b>Assistència social primària.</b>	<b>4.000,00</b>	<b>1.200,00</b>	<b>5.200,00</b>	<b>5.128,42</b>	<b>5.128,42</b>	<b>5.128,42</b>	<b>0,00</b>	<b>71,58</b>
0	320	22100	01 SUBM. ENERGIA ELECTRICA. EDIFICI ESCOLES RUBIO	150,00	0,00	150,00	86,38	86,38	86,38	0,00	63,62
<b>0</b>	<b>320</b>		<b>Administració general d'educació.</b>	<b>150,00</b>	<b>0,00</b>	<b>150,00</b>	<b>86,38</b>	<b>86,38</b>	<b>86,38</b>	<b>0,00</b>	<b>63,62</b>
0	330	22001	01 PREMSA, REVISTES, LLIBRES I ALTRES PUBLICACIONS.	600,00	0,00	600,00	1.299,44	1.299,44	1.299,44	0,00	-699,44
0	330	25008	01 CCN. SERVEI DINAMITZACIO JUVENIL	1.300,00	0,00	1.300,00	732,03	732,03	732,03	0,00	567,97
<b>0</b>	<b>330</b>		<b>Administració general de cultura.</b>	<b>1.900,00</b>	<b>0,00</b>	<b>1.900,00</b>	<b>2.031,47</b>	<b>2.031,47</b>	<b>2.031,47</b>	<b>0,00</b>	<b>-131,47</b>
0	333	21202	01 EDIFICIS I ALTRES CONSTRUCCIONS.LOCALS CULTURALS	1.500,00	0,00	1.500,00	3.775,82	3.775,82	3.775,82	0,00	-2.275,82
<b>0</b>	<b>333</b>		<b>Equipaments culturals i museus.</b>	<b>1.500,00</b>	<b>0,00</b>	<b>1.500,00</b>	<b>3.775,82</b>	<b>3.775,82</b>	<b>3.775,82</b>	<b>0,00</b>	<b>-2.275,82</b>
0	334	22100	01 SUBM. ENERGIA ELECTRICA. RADIO FORADADA	300,00	0,00	300,00	286,97	286,97	286,97	0,00	13,03
0	334	22602	01 PUBLICITAT I PROPAGANDA.	750,00	0,00	750,00	196,02	196,02	196,02	0,00	553,98
0	334	226090	01 FESTES POPULARS. SETMANA CULTURAL	2.800,00	0,00	2.800,00	2.915,13	2.915,13	2.915,13	0,00	-115,13
0	334	226093	01 LAND ART	5.000,00	-5.000,00	0,00	0,00	0,00	0,00	0,00	0,00
<b>0</b>	<b>334</b>		<b>Promoció cultural.</b>	<b>8.850,00</b>	<b>-5.000,00</b>	<b>3.850,00</b>	<b>3.398,12</b>	<b>3.398,12</b>	<b>3.398,12</b>	<b>0,00</b>	<b>451,88</b>

## SITUACIÓ DE DESPESES. PRESSUPOST D'EXERCICI CORRENT

### Liquidació del pressupost de despeses (Per Ap.Press.: Orgànica + Programa + Econòmica)

CRÈDITS PRESSUPOSTARIS												
Org.	Prog.	Econ.	Sp.	Descripció	Inicials	Modificacions	Definitius	Despeses compromeses	Obligacions reconegudes netes	Pagaments	Obligacions pendents de pagament	Romanents de crèdit
0	336	61902	01	REHABILITACIO FORN DE PA MONTSONIS	0,00	6.586,33	6.586,33	6.586,33	6.586,33	6.586,33	0,00	0,00
<b>0</b>	<b>336</b>			<b>Protecció i gestió del patrimoni historicoartístic.</b>	<b>0,00</b>	<b>6.586,33</b>	<b>6.586,33</b>	<b>6.586,33</b>	<b>6.586,33</b>	<b>6.586,33</b>	<b>0,00</b>	<b>0,00</b>
0	338	226091	01	ACTIVITATS CULTURALS. ALTRES FESTES I ACTES	4.500,00	0,00	4.500,00	1.811,18	1.811,18	1.811,18	0,00	2.688,82
0	338	22699	01	SGAE: QUOTA 5 ANYS	550,00	0,00	550,00	545,77	545,77	545,77	0,00	4,23
0	338	48000	01	ALS NUCLIS PER A FESTA MAJOR	1.000,00	2.250,00	3.250,00	3.250,00	3.250,00	3.250,00	0,00	0,00
<b>0</b>	<b>338</b>			<b>Festes populars i celebracions.</b>	<b>6.050,00</b>	<b>2.250,00</b>	<b>8.300,00</b>	<b>5.606,95</b>	<b>5.606,95</b>	<b>5.606,95</b>	<b>0,00</b>	<b>2.693,05</b>
0	340	227992	01	EMPRESA SERVEI SOCORRISME	9.800,00	0,00	9.800,00	10.114,97	10.114,97	10.114,97	0,00	-314,97
<b>0</b>	<b>340</b>			<b>Administració general d'esports.</b>	<b>9.800,00</b>	<b>0,00</b>	<b>9.800,00</b>	<b>10.114,97</b>	<b>10.114,97</b>	<b>10.114,97</b>	<b>0,00</b>	<b>-314,97</b>
0	341	226092	01	TRAIL LO BUNKER	2.200,00	0,00	2.200,00	2.139,90	2.139,90	2.139,90	0,00	60,10
<b>0</b>	<b>341</b>			<b>Promoció i foment de l'esport.</b>	<b>2.200,00</b>	<b>0,00</b>	<b>2.200,00</b>	<b>2.139,90</b>	<b>2.139,90</b>	<b>2.139,90</b>	<b>0,00</b>	<b>60,10</b>
0	342	21007	01	REP. INFRAESTRUCTURES I BENS NATURALS. PISCINES	3.000,00	0,00	3.000,00	4.046,24	4.046,24	4.046,24	0,00	-1.046,24
0	342	21201	01	EDIFICIS I ALTRES CONSTRUCCIONS. POLIESPORTIUS	4.000,00	0,00	4.000,00	981,16	981,16	981,16	0,00	3.018,84
0	342	22100	01	SUBM. ENERGIA ELECTRICA. PISCINES	1.200,00	0,00	1.200,00	1.503,51	1.503,51	1.503,51	0,00	-303,51
0	342	61905	01	MILLORA I ARRANJAMENT EDIFICI POLIESPORTIU	3.568,70	18.000,00	21.568,70	21.424,87	21.424,87	21.424,87	0,00	143,83
<b>0</b>	<b>342</b>			<b>Instal·lacions esportives.</b>	<b>11.768,70</b>	<b>18.000,00</b>	<b>29.768,70</b>	<b>27.955,78</b>	<b>27.955,78</b>	<b>27.955,78</b>	<b>0,00</b>	<b>1.812,92</b>
0	454	61901	01	PLA CAMINS C/LA COSTA A LA CRUILLA CTRES LV9137 I C-26	6.352,50	0,00	6.352,50	0,00	0,00	0,00	0,00	6.352,50
<b>0</b>	<b>454</b>			<b>Camins veïnals.</b>	<b>6.352,50</b>	<b>0,00</b>	<b>6.352,50</b>	<b>0,00</b>	<b>0,00</b>	<b>0,00</b>	<b>0,00</b>	<b>6.352,50</b>
0	491	20601	01	EBANDO DIGITAL	73,00	0,00	73,00	71,39	71,39	71,39	0,00	1,61
0	491	21600	01	EQUIPS PER A PROCESSOS D' INFORMACIO	10,00	0,00	10,00	0,00	0,00	0,00	0,00	10,00
<b>0</b>	<b>491</b>			<b>Societat de la informació.</b>	<b>83,00</b>	<b>0,00</b>	<b>83,00</b>	<b>71,39</b>	<b>71,39</b>	<b>71,39</b>	<b>0,00</b>	<b>11,61</b>

## SITUACIÓ DE DESPESES. PRESSUPOST D'EXERCICI CORRENT

### Liquidació del pressupost de despeses (Per Ap.Press.: Orgànica + Programa + Econòmica)

Org.	Prog.	Econ.	Sp.	Descripció	CRÈDITS PRESSUPOSTARIS					Pagaments	Obligacions pendents de pagament	Romanents de crèdit
					Inicials	Modificacions	Definitius	Despeses compromeses	Obligacions reconegudes netes			
0	493	227997	01	SEGURDADES: LOPD+DPD	1.150,00	0,00	1.150,00	1.115,46	1.115,46	1.115,46	0,00	34,54
<b>0</b>	<b>493</b>			<b>Protecció de consumidors i usuaris.</b>	<b>1.150,00</b>	<b>0,00</b>	<b>1.150,00</b>	<b>1.115,46</b>	<b>1.115,46</b>	<b>1.115,46</b>	<b>0,00</b>	<b>34,54</b>
0	912	10000	01	RETRIB.BASIQUES CARRECS ELECTES	7.500,00	5.550,00	13.050,00	13.663,27	13.663,27	13.146,66	516,61	-613,27
0	912	16000	01	SEGURETAT SOCIAL. ORGANS DE GOVERN	4.000,00	0,00	4.000,00	4.158,64	4.158,64	4.158,64	0,00	-158,64
0	912	22601	01	ATENCIONS PROTOCOL.LARIES I REPRESENTATIVES.	3.000,00	0,00	3.000,00	858,82	858,82	858,82	0,00	2.141,18
0	912	23000	01	DIETES MEMBRES CORPORACIO	250,00	0,00	250,00	0,00	0,00	0,00	0,00	250,00
0	912	23100	01	DESPESES LOCOMOCIO MEMBRES CORPORACIO	200,00	0,00	200,00	6,50	6,50	6,50	0,00	193,50
0	912	23300	01	ASSISTENCIES A PLENS	1.500,00	0,00	1.500,00	529,20	529,20	529,20	0,00	970,80
<b>0</b>	<b>912</b>			<b>Òrgans de govern.</b>	<b>16.450,00</b>	<b>5.550,00</b>	<b>22.000,00</b>	<b>19.216,43</b>	<b>19.216,43</b>	<b>18.699,82</b>	<b>516,61</b>	<b>2.783,57</b>
0	920	1300001	01	RETRIB.BASIQUES ADMINISTRATIVA	13.000,00	0,00	13.000,00	11.673,12	11.673,12	11.673,12	0,00	1.326,88
0	920	1300002	01	RETRIB.BASIQUES AUX.ADMINISTRATIVA	10.000,00	0,00	10.000,00	7.073,43	7.073,43	7.073,43	0,00	2.926,57
0	920	1300003	01	RETRIBUCIONS BASIQUES AGUTZIL	16.000,00	0,00	16.000,00	18.034,84	18.034,84	18.034,84	0,00	-2.034,84
0	920	1300004	01	RETRIBUCIONS BASIQUES SECRETARI INTERVENTOR	10,00	0,00	10,00	0,00	0,00	0,00	0,00	10,00
0	920	13100	01	LABORAL TEMPORAL.	1.000,00	0,00	1.000,00	0,00	0,00	0,00	0,00	1.000,00
0	920	16000	01	SEGURETAT SOCIAL PERSONAL	13.000,00	0,00	13.000,00	9.383,76	9.383,76	9.383,76	0,00	3.616,24
0	920	16200	01	FORMACIO I PERFECCIONAMENT DEL PERSONAL	50,00	0,00	50,00	0,00	0,00	0,00	0,00	50,00
0	920	20600	01	ARRENDAMENT MAQUINA MULTIFUNCIO	1.300,00	0,00	1.300,00	1.149,52	1.149,52	1.149,52	0,00	150,48
0	920	21008	01	REP. INFRASTRUCTURES I BENS NATURALS. ALTRES	2.000,00	0,00	2.000,00	276,05	276,05	276,05	0,00	1.723,95
0	920	21200	01	EDIFICIS I ALTRES CONSTRUCCIONS. AJUNTAMENT	6.000,00	0,00	6.000,00	9,44	9,44	9,44	0,00	5.990,56
0	920	21300	01	MAQUINARIA, INSTAL.LACIONS I UTILLATGE.	1.000,00	0,00	1.000,00	313,81	313,81	313,81	0,00	686,19
0	920	21400	01	ELEMENTS DE TRANSPORT. VEHICLE AGUTZIL	750,00	0,00	750,00	0,00	0,00	0,00	0,00	750,00
0	920	21900	01	ALTRE IMMOBILITZAT MATERIAL	1.000,00	0,00	1.000,00	0,00	0,00	0,00	0,00	1.000,00
0	920	22000	01	ORDINARI NO INVENTARIABLE.	2.000,00	0,00	2.000,00	1.375,70	1.375,70	1.356,01	19,69	624,30
0	920	22002	01	MATERIAL INFORMATIC NO INVENTARIABLE	100,00	0,00	100,00	428,42	428,42	428,42	0,00	-328,42

## SITUACIÓ DE DESPESES. PRESSUPOST D'EXERCICI CORRENT

### Liquidació del pressupost de despeses (Per Ap.Press.: Orgànica + Programa + Econòmica)

CRÈDITS PRESSUPOSTARIS												
Org.	Prog.	Econ.	Sp.	Descripció	Inicials	Modificacions	Definitius	Despeses compromeses	Obligacions reconegudes netes	Pagaments	Obligacions pendents de pagament	Romanents de crèdit
0	920	22100	01	SUBM. ENERGIA ELECTRICA.. CONSUM	1.300,00	0,00	1.300,00	1.357,32	1.357,32	1.357,32	0,00	-57,32
0	920	22103	01	COMBUSTIBLES I CARBURANT. VEHICLE AGUTZIL	600,00	0,00	600,00	88,38	88,38	40,00	48,38	511,62
0	920	22104	01	VESTUARI TREBALLADOR	150,00	0,00	150,00	0,00	0,00	0,00	0,00	150,00
0	920	22105	01	PRODUCTES ALIMENTARIS	300,00	0,00	300,00	212,01	212,01	191,62	20,39	87,99
0	920	22110	01	PRODUCTES DE NETEJA I ACONDICIONAMENT	250,00	0,00	250,00	490,05	490,05	490,05	0,00	-240,05
0	920	22111	01	SUBM. MAQUINARIA, UTILLATGE I ELEMENTS DE TRANSPORT	100,00	0,00	100,00	0,00	0,00	0,00	0,00	100,00
0	920	22199	01	ALTRES SUBMINISTRAMENTS	200,00	0,00	200,00	35,07	35,07	35,07	0,00	164,93
0	920	22200	01	COMUNICACIONS TELEFONIQUES	1.200,00	0,00	1.200,00	444,91	444,91	444,91	0,00	755,09
0	920	22201	01	COMUNICACIONS POSTALS	400,00	0,00	400,00	120,28	120,28	107,68	12,60	279,72
0	920	22203	01	COMUNICACIONS INFORMATIQUES: WIFI	500,00	0,00	500,00	429,10	429,10	429,10	0,00	70,90
0	920	224	01	PRIMES D'ASSEGURANCES	7.500,00	0,00	7.500,00	6.512,63	6.512,63	6.512,63	0,00	987,37
0	920	22500	01	TRIBUTS ESTATALS	50,00	0,00	50,00	311,36	311,36	311,36	0,00	-261,36
0	920	22603	01	PUBLICACIONS EN DIARIS OFICIALS.	800,00	0,00	800,00	0,00	0,00	0,00	0,00	800,00
0	920	22604	01	JURIDIQUES I CONTENCILOSES	1.000,00	0,00	1.000,00	0,00	0,00	0,00	0,00	1.000,00
0	920	22699	01	ALTRES DESPESES DIVERSES.	3.000,00	0,00	3.000,00	4.471,83	4.471,83	4.471,83	0,00	-1.471,83
0	920	22700	01	NETEJA I ACONDICIONAMENT.	1.800,00	0,00	1.800,00	1.495,34	1.495,34	1.495,34	0,00	304,66
0	920	22701	01	SEGURETAT I RISCOS LABORALS	700,00	0,00	700,00	450,12	450,12	450,12	0,00	249,88
0	920	227993	01	RECOLLIDA GOSSOS. AMICS ANIMALS NOGUERA	800,00	0,00	800,00	200,00	200,00	200,00	0,00	600,00
0	920	227994	01	ASSESSORAMENT LEGAL. JOSMAR	1.600,00	0,00	1.600,00	1.742,40	1.742,40	1.742,40	0,00	-142,40
0	920	227996	01	ALARMA	1.120,00	0,00	1.120,00	643,33	643,33	643,33	0,00	476,67
0	920	227998	01	RECADER	150,00	0,00	150,00	69,51	69,51	69,51	0,00	80,49
0	920	227999	01	REGISTRE DE LA PROPIETAT	100,00	0,00	100,00	88,72	88,72	88,72	0,00	11,28
0	920	2279990	01	ALTRES TREBALLS REALITZATS PER ALTRES EMPRESES I PROFESSIONALS	2.088,90	0,00	2.088,90	4.702,70	4.702,70	4.702,70	0,00	-2.613,80
0	920	23020	01	DIETES PERSONAL NO DIRECTIU	100,00	0,00	100,00	0,00	0,00	0,00	0,00	100,00
0	920	23120	01	DESPESES LOCOMOCIO PERSONAL NO DIRECTIU	100,00	0,00	100,00	0,00	0,00	0,00	0,00	100,00
0	920	25007	01	CCN. SERVEIS ASSISTENCIA TECNICA (QUOTA SAT)	6.000,00	0,00	6.000,00	7.003,20	7.003,20	7.003,20	0,00	-1.003,20
0	920	25009	01	CCN. SERVEIS INFORMATICS	300,00	0,00	300,00	296,02	296,02	296,02	0,00	3,98

## SITUACIÓ DE DESPESES. PRESSUPOST D'EXERCICI CORRENT

Liquidació del pressupost de despeses (Per Ap.Press.: Orgànica + Programa + Econòmica)

Org.	Prog.	Econ.	Sp. Descripció	CRÈDITS PRESSUPOSTARIS					Pagaments	Obligacions pendents de pagament	Romanents de crèdit
				Inicials	Modificacions	Definitius	Despeses compromeses	Obligacions reconegudes netes			
0	920	25010	01 CCN. INF.AMBIENTALS	300,00	0,00	300,00	1.441,20	1.441,20	1.441,20	0,00	-1.141,20
0	920	25011	01 CCN. ALTRES	500,00	0,00	500,00	226,10	226,10	226,10	0,00	273,90
0	920	48001	01 A FAMILIES I INSTITUCIONS SENSE FINS DE LUCRE.	1.500,00	0,00	1.500,00	1.215,36	1.215,36	1.215,36	0,00	284,64
0	920	60901	01 ALTRES INVERSIONS NOVES	10,00	289,66	299,66	299,66	299,66	299,66	0,00	0,00
0	920	61906	01 ALTRES	2.000,00	51,03	2.051,03	2.051,03	2.051,03	2.051,03	0,00	0,00
0	920	62400	01 COMPRA VEHICLE SEGONA MA AGUTZIL	5.000,00	-340,69	4.659,31	2.700,00	2.700,00	2.700,00	0,00	1.959,31
0	920	62500	01 AMAGACONTENIDORS	30.000,00	0,00	30.000,00	0,00	0,00	0,00	0,00	30.000,00
0	920	62501	01 ALTRES	10,00	0,00	10,00	0,00	0,00	0,00	0,00	10,00
<b>0</b>	<b>920</b>		<b>Administració general.</b>	<b>138.738,90</b>	<b>0,00</b>	<b>138.738,90</b>	<b>88.815,72</b>	<b>88.815,72</b>	<b>88.714,66</b>	<b>101,06</b>	<b>49.923,18</b>
0	924	22705	01 PROCESSOS ELECTORALS	500,00	0,00	500,00	165,75	165,75	165,75	0,00	334,25
<b>0</b>	<b>924</b>		<b>Participació ciutadana.</b>	<b>500,00</b>	<b>0,00</b>	<b>500,00</b>	<b>165,75</b>	<b>165,75</b>	<b>165,75</b>	<b>0,00</b>	<b>334,25</b>
0	931	22708	01 SERVEIS DE RECAPTACIO A FAVOR DE L' ENTITAT. ( OAGRTL )	5.500,00	0,00	5.500,00	5.847,97	5.847,97	0,00	5.847,97	-347,97
0	931	227990	01 SERVEI COMPTABILITAT	2.900,00	0,00	2.900,00	2.564,21	2.564,21	2.564,21	0,00	335,79
0	931	227991	01 GESTORIA	1.500,00	0,00	1.500,00	1.008,59	1.008,59	1.008,59	0,00	491,41
<b>0</b>	<b>931</b>		<b>Política econòmica i fiscal.</b>	<b>9.900,00</b>	<b>0,00</b>	<b>9.900,00</b>	<b>9.420,77</b>	<b>9.420,77</b>	<b>3.572,80</b>	<b>5.847,97</b>	<b>479,23</b>
<b>0</b>			<b>AJUNTAMENT</b>	<b>298.933,10</b>	<b>92.285,02</b>	<b>391.218,12</b>	<b>309.166,09</b>	<b>309.166,09</b>	<b>302.414,59</b>	<b>6.751,50</b>	<b>82.052,03</b>
			<b>TOTAL</b>	<b>298.933,10</b>	<b>92.285,02</b>	<b>391.218,12</b>	<b>309.166,09</b>	<b>309.166,09</b>	<b>302.414,59</b>	<b>6.751,50</b>	<b>82.052,03</b>

## SITUACIÓ D'INGRESSOS. PRESSUPOST D'EXERCICI CORRENT

### Liquidació del pressupost d'ingressos (Resum General per Ap.Press. (IGAE; per econòmica))

#### Previsions pressupostàries

Econ.	Descripció	Previsions inicials	Modificacions	Previsions definitives	Drets reconeguts	Drets anul.lats	Drets cancel.lats	Drets reconeguts nets	Recaptació neta	Drets pendents de cobrament	Excés / defecte previsió
112	Impost sobre béns immobles. Béns immobles de naturales	50.000,00	0,00	50.000,00	63.772,42	0,00	0,00	63.772,42	49.895,99	13.876,43	13.772,42
113	Impost sobre béns immobles. Béns immobles de naturales	53.000,00	0,00	53.000,00	47.073,48	0,00	0,00	47.073,48	40.702,08	6.371,40	-5.926,52
115	Impost sobre vehicles de tracció mecànica.	15.000,00	0,00	15.000,00	14.350,12	0,00	0,00	14.350,12	11.750,67	2.599,45	-649,88
116	Impost sobre increment del valor dels terrenys de natu	2.000,00	0,00	2.000,00	2.091,50	0,00	0,00	2.091,50	0,00	2.091,50	91,50
130	Impost sobre activitats econòmiques.	5.700,00	0,00	5.700,00	5.857,80	0,00	0,00	5.857,80	4.325,21	1.532,59	157,80
290	Impost sobre construccions, instal·lacions i obres.	2.000,00	0,00	2.000,00	5.547,06	0,00	0,00	5.547,06	5.547,06	0,00	3.547,06
30000	SERVEI DE PROVEIMENT D' AIGUA.	200,00	0,00	200,00	0,00	0,00	0,00	0,00	0,00	0,00	-200,00
30200	SERVEI DE RECOLLIDA D' ESCOMBRARIES.	11.800,00	0,00	11.800,00	11.472,47	0,00	0,00	11.472,47	11.472,47	0,00	-327,53
31301	Serveis esportius.	300,00	0,00	300,00	150,00	0,00	0,00	150,00	150,00	0,00	-150,00
31302	SERVEIS ESPORTIUS	2.500,00	0,00	2.500,00	5.406,75	0,00	0,00	5.406,75	5.406,75	0,00	2.906,75
32100	LLICENCIES URBANISTIQUES.	500,00	0,00	500,00	451,40	0,00	0,00	451,40	451,40	0,00	-48,60
32500	TAXA PER EXPEDICIO DE DOCUMENTS.	200,00	0,00	200,00	0,00	0,00	0,00	0,00	0,00	0,00	-200,00
32900	ALTRES TAXES PER LA REALITZACIO D' ACTIVITATS DE COMPE	400,00	0,00	400,00	354,00	0,00	0,00	354,00	354,00	0,00	-46,00
32902	Altres taxes per la realització d'activitats de compet	120,00	0,00	120,00	0,00	0,00	0,00	0,00	0,00	0,00	-120,00
33200	TAXA PER UTILITZACIO PRIVATIVA O APROFITAMENT ESPECIAL	1.700,00	0,00	1.700,00	1.320,56	0,00	0,00	1.320,56	1.320,56	0,00	-379,44
33800	COMPENSACIO DE TELEFONICA DE ESPAÑA, SA	800,00	0,00	800,00	612,30	0,00	0,00	612,30	612,30	0,00	-187,70
33900	ALTRES TAXES PER UTILITZACIO PRIVATIVA DEL DOMINIC PUB	150,00	0,00	150,00	0,86	0,00	0,00	0,86	0,86	0,00	-149,14
39211	RECARREC DE CONSTRENYIMENT.	10,00	0,00	10,00	1.012,51	0,00	0,00	1.012,51	0,00	1.012,51	1.002,51
39900	ALTRES INGRESSOS DIVERSOS.	3.000,00	0,00	3.000,00	4.535,65	0,00	0,00	4.535,65	4.464,61	71,04	1.535,65
42000	PARTICIPACIO EN ELS TRIBUTS DE L' ESTAT.	29.500,00	0,00	29.500,00	34.519,17	183,48	0,00	34.335,69	34.335,69	0,00	4.835,69
42090	Altres transferències corrents de l'Administració Gene	700,00	0,00	700,00	1.439,20	0,00	0,00	1.439,20	1.439,20	0,00	739,20
45000	Participació en tributs de la comunitat autònoma.	37.000,00	0,00	37.000,00	37.985,52	0,00	0,00	37.985,52	37.985,52	0,00	985,52
45060	Altres transferències corrents en compliment de conven	400,00	0,00	400,00	400,00	0,00	0,00	400,00	0,00	400,00	0,00
45080	ALTRES SUBVENCIIONS CORRENTS DE L' ADMINISTRACIO GENERA	24.145,00	0,00	24.145,00	7.046,71	0,00	0,00	7.046,71	7.046,71	0,00	-17.098,29
46100	DE DIPUTACIONS, CONSELLS O CABILDOS	7.500,00	0,00	7.500,00	7.500,00	0,00	0,00	7.500,00	0,00	7.500,00	0,00
46101	De diputacions, consells o cabildos.	6.010,00	0,00	6.010,00	6.011,45	0,00	0,00	6.011,45	0,73	6.010,72	1,45
46102	De diputacions, consells o cabildos.	1.000,00	0,00	1.000,00	1.350,00	0,00	0,00	1.350,00	1.350,00	0,00	350,00

## SITUACIÓ D'INGRESSOS. PRESSUPOST D'EXERCICI CORRENT

### Liquidació del pressupost d'ingressos (Resum General per Ap.Press. (IGAE; per econòmica))

Previsions pressupostàries												
Econ.	Descripció	Previsions inicials	Modificacions	Previsions definitives	Drets reconeguts	Drets anul.lats	Drets cancel.lats	Drets reconeguts nets	Recaptació neta	Drets pendents de cobrament	Excés / defecte previsió	
46103	De diputacions, consells o cabildos.	10,00	0,00	10,00	2.906,35	0,00	0,00	2.906,35	0,00	2.906,35	2.896,35	
46104	De diputacions, consells o cabildos.	1.900,00	0,00	1.900,00	1.899,00	0,00	0,00	1.899,00	0,00	1.899,00	-1,00	
48000	De famílies i institucions sense fins de lucre.	200,00	0,00	200,00	0,00	0,00	0,00	0,00	0,00	0,00	-200,00	
54100	ARRENDAMENTS DE FINQUES URBANES.	4.000,00	0,00	4.000,00	1.631,40	0,00	0,00	1.631,40	1.631,40	0,00	-2.368,60	
54200	ARRENDAMENTS DE FINQUES RUSTIQUES.	300,00	0,00	300,00	241,96	0,00	0,00	241,96	241,96	0,00	-58,04	
75080	ALTRES TRANSFERENCIES DE CAPITAL DE L' ADMINISTRACIO G	4.806,10	0,00	4.806,10	0,00	0,00	0,00	0,00	0,00	0,00	-4.806,10	
76102	De diputacions, consells o cabildos.	5.298,00	0,00	5.298,00	0,00	0,00	0,00	0,00	0,00	0,00	-5.298,00	
76103	De diputacions, consells o cabildos.	26.764,00	0,00	26.764,00	0,00	0,00	0,00	0,00	0,00	0,00	-26.764,00	
76104	De diputacions, consells o cabildos.	10,00	0,00	10,00	0,00	0,00	0,00	0,00	0,00	0,00	-10,00	
76105	De diputacions, consells o cabildos.	10,00	18.000,00	18.010,00	18.000,00	0,00	0,00	18.000,00	18.000,00	0,00	-10,00	
87000	Per a despeses generals.	0,00	74.285,02	74.285,02	0,00	0,00	0,00	0,00	0,00	0,00	-74.285,02	
<b>TOTAL</b>		<b>298.933,10</b>	<b>92.285,02</b>	<b>391.218,12</b>	<b>284.939,64</b>	<b>183,48</b>	<b>0,00</b>	<b>284.756,16</b>	<b>238.485,17</b>	<b>46.270,99</b>	<b>-106.461,96</b>	

## SITUACIÓ D'INGRESSOS. PRESSUPOST D'EXERCICI CORRENT

### Liquidació del pressupost d'ingressos (Per Ap.Press.: Orgànica + Econòmica + subp)

Previsions pressupostàries													
Org.	Econ.	Sp.	Descripció	Previsions inicials	Modificacions	Previsions definitives	Drets reconeguts	Drets anul.lats	Drets cancel.lats	Drets reconeguts nets	Recaptació neta	Drets pendents de cobrament	Excés / defecte previsió
0	112	01	IBI RUSTICA	50.000,00	0,00	50.000,00	63.772,42	0,00	0,00	63.772,42	49.895,99	13.876,43	13.772,42
0	113	01	IBI URBANA	53.000,00	0,00	53.000,00	47.073,48	0,00	0,00	47.073,48	40.702,08	6.371,40	-5.926,52
0	115	01	IMPOST VEHICLES DE TRACCIO MECANICA	15.000,00	0,00	15.000,00	14.350,12	0,00	0,00	14.350,12	11.750,67	2.599,45	-649,88
0	116	01	IMPOST INCREMENT VALOR TERRENYS NATURALESA	2.000,00	0,00	2.000,00	2.091,50	0,00	0,00	2.091,50	0,00	2.091,50	91,50
0	130	01	IAE	5.700,00	0,00	5.700,00	5.857,80	0,00	0,00	5.857,80	4.325,21	1.532,59	157,80
0	290	01	IMPOST S/CONSTRUCCIONS, INSTAL.LACIONS I O	2.000,00	0,00	2.000,00	5.547,06	0,00	0,00	5.547,06	5.547,06	0,00	3.547,06

## SITUACIÓ D'INGRESSOS. PRESSUPOST D'EXERCICI CORRENT

### Liquidació del pressupost d'ingressos (Per Ap.Press.: Orgànica + Econòmica + subp)

#### Previsions pressupostàries

Org.	Econ.	Sp.	Descripció	Previsions inicials	Modificacions	Previsions definitives	Drets reconeguts	Drets anul.lats	Drets cancel.lats	Drets reconeguts nets	Recaptació neta	Drets pendents de cobrament	Excés / defecte previsió
0	30000	01	DRETS DE CONNEXIO CLAVEGUERAM I AIGUA	200,00	0,00	200,00	0,00	0,00	0,00	0,00	0,00	0,00	-200,00
0	30200	01	TAXA RECOLLIDA ESCOMBRARIES	11.800,00	0,00	11.800,00	11.472,47	0,00	0,00	11.472,47	11.472,47	0,00	-327,53
0	31301	01	PER L'US DE LES INSTAL.LACIONS ESPORTIVES	300,00	0,00	300,00	150,00	0,00	0,00	150,00	150,00	0,00	-150,00
0	31302	01	TAXA ENTRADES PISCINA	2.500,00	0,00	2.500,00	5.406,75	0,00	0,00	5.406,75	5.406,75	0,00	2.906,75
0	32100	01	TAXA EXPEDICIO L.LICENCIES URBANISTIQUES	500,00	0,00	500,00	451,40	0,00	0,00	451,40	451,40	0,00	-48,60
0	32500	01	TAXA EXPEDICIO DE DOCUMENTS ADMINISTRATIUS	200,00	0,00	200,00	0,00	0,00	0,00	0,00	0,00	0,00	-200,00
0	32900	01	TAXA TRAMITACIO L.LICENCIES AMBIENTALS	400,00	0,00	400,00	354,00	0,00	0,00	354,00	354,00	0,00	-46,00
0	32902	01	ALTRES TAXES ACTIVITATS DE COMPETENCIA LOC	120,00	0,00	120,00	0,00	0,00	0,00	0,00	0,00	0,00	-120,00
0	33200	01	TAXA SOL, SUBSOL. FECSA	1.700,00	0,00	1.700,00	1.320,56	0,00	0,00	1.320,56	1.320,56	0,00	-379,44
0	33800	01	COMPENSACIO DE TELEFONICA DE ESPAÑA	800,00	0,00	800,00	612,30	0,00	0,00	612,30	612,30	0,00	-187,70
0	33900	01	ALTRES TAXES US VIA PUBLICA	150,00	0,00	150,00	0,86	0,00	0,00	0,86	0,86	0,00	-149,14
0	39211	01	RECARREC DE CONSTRENYIMENT	10,00	0,00	10,00	1.012,51	0,00	0,00	1.012,51	0,00	1.012,51	1.002,51
0	39900	01	ALTRES INGRESSOS DIVERSOS.	3.000,00	0,00	3.000,00	4.535,65	0,00	0,00	4.535,65	4.464,61	71,04	1.535,65
0	42000	01	PARTICIPACIO ALS TRIBUTS DE L'ESTAT	29.500,00	0,00	29.500,00	34.519,17	183,48	0,00	34.335,69	34.335,69	0,00	4.835,69
0	42090	01	ALTRES TRANF. CORRENTS DE LA ADMIN. DE L'	700,00	0,00	700,00	1.439,20	0,00	0,00	1.439,20	1.439,20	0,00	739,20
0	45000	01	FONS COOPERACIO LOCAL	37.000,00	0,00	37.000,00	37.985,52	0,00	0,00	37.985,52	37.985,52	0,00	985,52
0	45060	01	GENERALITAT. JUTJAT DE PAU	400,00	0,00	400,00	400,00	0,00	0,00	400,00	0,00	400,00	0,00
0	450800	01	GENERALITAT. CARRECS ELECTES	4.000,00	0,00	4.000,00	6.199,38	0,00	0,00	6.199,38	6.199,38	0,00	2.199,38
0	450801	01	GENERALITAT. PUOSC. MANTENIMENT	20.135,00	0,00	20.135,00	0,00	0,00	0,00	0,00	0,00	0,00	-20.135,00
0	450802	01	ALTRES TRANSFERENCIES DE LA GENERALITAT	10,00	0,00	10,00	847,33	0,00	0,00	847,33	847,33	0,00	837,33
0	46100	01	SOCORRISTA	7.500,00	0,00	7.500,00	7.500,00	0,00	0,00	7.500,00	0,00	7.500,00	0,00
0	46101	01	ARRENDAMENTS I SUBMINISTRAMENTS	6.010,00	0,00	6.010,00	6.011,45	0,00	0,00	6.011,45	0,73	6.010,72	1,45
0	46102	01	TRAIL LO BUNKER	1.000,00	0,00	1.000,00	1.350,00	0,00	0,00	1.350,00	1.350,00	0,00	350,00
0	46103	01	ALTRES AJUTS	10,00	0,00	10,00	2.906,35	0,00	0,00	2.906,35	0,00	2.906,35	2.896,35
0	46104	01	DDL. REDACCIO PAESC	1.900,00	0,00	1.900,00	1.899,00	0,00	0,00	1.899,00	0,00	1.899,00	-1,00
0	48000	01	FAMILIES I ALTRES INSTITUCIONS SENSE ANIM	200,00	0,00	200,00	0,00	0,00	0,00	0,00	0,00	0,00	-200,00
0	54100	01	ARRENDAMENTS DE FINQUES URBANES.	4.000,00	0,00	4.000,00	1.631,40	0,00	0,00	1.631,40	1.631,40	0,00	-2.368,60

## SITUACIÓ D'INGRESSOS. PRESSUPOST D'EXERCICI CORRENT

### Liquidació del pressupost d'ingressos (Per Ap.Press.: Orgànica + Econòmica + subp)

Org.	Econ.	Sp. Descripció	Previsions pressupostàries			Drets reconeguts	Drets anul.lats	Drets cancel.lats	Drets reconeguts nets	Recaptació neta	Drets pendents de cobrament	Excés / defecte previsió
			Previsions inicials	Modificacions	Previsions definitives							
0	54200	01 ARRENDAMENTS DE FINQUES RUSTIQUES	300,00	0,00	300,00	241,96	0,00	0,00	241,96	241,96	0,00	-58,04
0	750802	01 ACA. PLA DIRECTOR ABASTAMENT AIGUA	4.806,10	0,00	4.806,10	0,00	0,00	0,00	0,00	0,00	0,00	-4.806,10
0	76102	01 DDL. PLA CAMINS C/LA COSTA A LA CRUILLA CT	5.298,00	0,00	5.298,00	0,00	0,00	0,00	0,00	0,00	0,00	-5.298,00
0	76103	01 DDL. AMAGACONTENIDORS	26.764,00	0,00	26.764,00	0,00	0,00	0,00	0,00	0,00	0,00	-26.764,00
0	76104	01 DDL. REFORMA BASCULA RUBIO	10,00	0,00	10,00	0,00	0,00	0,00	0,00	0,00	0,00	-10,00
0	76105	01 DDL. ALTRES AJUTS	10,00	18.000,00	18.010,00	18.000,00	0,00	0,00	18.000,00	18.000,00	0,00	-10,00
0	87000	01 ROMANENT DE TRESORERIA	0,00	74.285,02	74.285,02	0,00	0,00	0,00	0,00	0,00	0,00	-74.285,02
<b>0</b>		<b>AJUNTAMENT</b>	<b>298.933,10</b>	<b>92.285,02</b>	<b>391.218,12</b>	<b>284.939,64</b>	<b>183,48</b>	<b>0,00</b>	<b>284.756,16</b>	<b>238.485,17</b>	<b>46.270,99</b>	<b>-106.461,96</b>
		<b>TOTAL</b>	<b>298.933,10</b>	<b>92.285,02</b>	<b>391.218,12</b>	<b>284.939,64</b>	<b>183,48</b>	<b>0,00</b>	<b>284.756,16</b>	<b>238.485,17</b>	<b>46.270,99</b>	<b>-106.461,96</b>

## RESULTAT PRESSUPOSTARI a 31/12/2019

	DRETS RECONEGUTS NETS	OBLIGACIONS RECONEGUDES NETES	AJUSTOS	RESULTAT PRESSUPOSTARI
<b>a. Operacions corrents</b>	<b>266.756,16</b>	<b>215.163,72</b>		<b>51.592,44</b>
<b>b. Operacions de capital</b>	<b>18.000,00</b>	<b>94.002,37</b>		<b>-76.002,37</b>
<b>1. Total operacions no financeres (a+b)</b>	<b>284.756,16</b>	<b>309.166,09</b>		<b>-24.409,93</b>
<b>c. Actius financers</b>	<b>0,00</b>	<b>0,00</b>		<b>0,00</b>
<b>d. Passius financers</b>	<b>0,00</b>	<b>0,00</b>		<b>0,00</b>
<b>2. Total operacions financeres (c+d)</b>	<b>0,00</b>	<b>0,00</b>		<b>0,00</b>
<b>I. RESULTAT PRESSUPOSTARI DE L'EXERCICI (I=1+2)</b>	<b>284.756,16</b>	<b>309.166,09</b>		<b>-24.409,93</b>

## RESULTAT PRESSUPOSTARI a 31/12/2019

	DRETS RECONEGUTS NETS	OBLIGACIONS RECONEGUDES NETES	AJUSTOS	RESULTAT PRESSUPOSTARI
<b>AJUSTOS:</b>				
3. Crèdits gastats finançats amb romanent de tresoreria per a despeses grals.			65.026,81	
4. Desviacions de finançament negatiu de l'exercici			0,00	
5. Desviacions de finançament positiu de l'exercici			0,00	
<b>II. TOTAL AJUSTOS (II=3+4+5)</b>			<b>65.026,81</b>	
<b>RESULTAT PRESSUPOSTARI AJUSTAT (I+II)</b>				<b>40.616,88</b>

## **MEMÒRIA**

---

## 1. Organització

---

El municipi de Foradada és l'entitat bàsica d'organització territorial i l'element de participació ciutadana en els assumptes públics que afecten directament els seus interessos.

El municipi gaudeix d'autonomia, té personalitat jurídica i plena capacitat per a l'exercici de les funcions públiques que té encomanades, per representar els interessos de la seva col·lectivitat i per gestionar els serveis públics, la titularitat dels quals assumeix.

Son elements del municipi el territori ( 29 Km<sup>2</sup>) i la població ( 186 habitants de dret, segons el cens de 31/12/19).

El municipi de Foradada està situat a la comarca de la Noguera.

### 1.1. Principals fonts de finançament de l'entitat

El finançament de les operacions de l'entitat presenta els següents percentatges sobre el total d'ingressos.

<b>Concepte</b>	<b>%</b>
Impostos directes	46,76%
Impostos indirectes	1,95%
Taxes i altres ingressos	8,89%
Transferències corrents	35,42%
Ingressos patrimonials	0,66%
Alienació d'Inversions	0,00%
Transferències de capital	6,32%
Actius financers	0,00%
Passius financers	0,00%

### 1.2. Estructura organitzativa

L'estructura organitzativa bàsica, en els seus nivells polític i administratiu és:

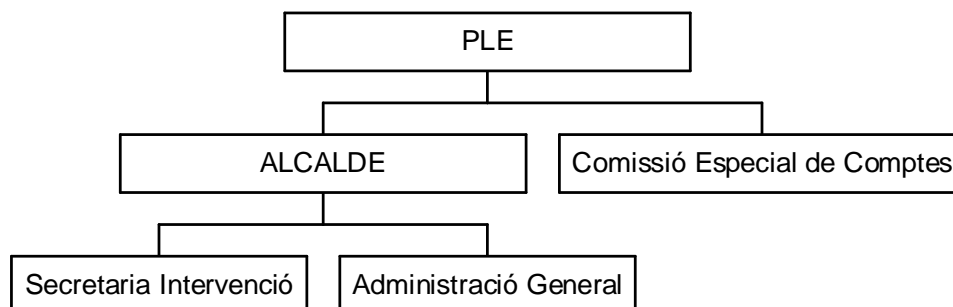

### 1.3. Nombre mitjà d'empleats

El nombre mitjà d'empleats durant l'exercici i a 31 de desembre, tant funcionaris com personal laboral, distingint per categories i sexes és:

Concepte	Número mitja d'empleats durant l'exercici			Número empleats a 31 de desembre		
	Homes	Dones	TOTAL	Homes	Dones	TOTAL
Personal funcionari			0,00			0
Personal laboral	1,00	2,00	3,00	1	2	3
Personal eventual			0,00			0
<b>Total</b>	<b>1,00</b>	<b>2,00</b>	<b>3,00</b>	<b>1</b>	<b>2</b>	<b>3</b>

### 1.4. Entitats del grup, multigrup i associades

En el seu cas, les entitats del grup, multigrup i associades de les que forma part l'entitat comptable són:

Entitat	Activitat	% Participació
Radio Foradada FM	Cultural.Informació d'interès del municipi i difusió de música	100%

## 2. Gestió indirecta de serveis públics, convenis i altres formes de col·laboració

---

Els serveis públics gestionats de forma indirecta, convenis i altres formes de col·laboració públic-privades, presenten el següent detall:

Dades identificatives entitat amb la qual s'efectua la gestió	Objecte	Data concessió	Termini	Béns domini públic afectats a la gestió	Aportacions no dineràries	Subvencions compromeses	Avançaments reintegrables	Préstecs participatius, subordinats o altres	Béns objecte de reversió
Cassa aigües i depuració, SL	Gestió servei aigua	23/12/2005	prorrogat	instal.lacions pròpies del municipi	no	no	no	no	no

### **3. Bases de presentació dels comptes**

---

#### **1. Imatge fidel**

##### **a) Requisits informació**

Els principis comptables públics i els criteris comptables no aplicats per interferir en l'objectiu de la imatge fidel i, en el seu cas, incidència en els comptes anuals son :

- 

##### **b) Principis comptables**

Els principis i criteris comptables públics que han estat aplicats per a la consecució de l'objectiu de la imatge fidel i la informació complementaria necessària per aconseguir-la, son:

- 

#### **2. Comparació de la informació**

La informació corresponent al exercici 2019es mostra comparativa amb la de l'exercici anterior.

Els Comptes Anuals de l'exercici no poden ser comparades amb les de l'exercici anterior per les següents causes:

- 

Per facilitar la comparació han estat adaptats els imports de l'exercici precedent amb els següents criteris:

-

### 3. Canvis en criteris de comptabilització

A continuació es detallen els canvis realitzats en aquest exercici en els criteris de comptabilització i correcció d'errors que tenen incidència en els Comptes Anuals:

- 

### 4. Canvis en estimacions comptables

A continuació es detallen els canvis realitzats en estimacions comptables i la seva incidència en els Comptes Anuals:

- 

## 4. Normes de reconeixement i valoració

---

Les principals normes de valoració utilitzades per l'Entitat en l'elaboració dels seus comptes anuals per a l'exercici 2019, d'acord amb les establertes pel Pla General de Comptabilitat Pública, han estat les següents..

### 1. Immobilitzat material

L'immobilitzat material són els actius tangibles, mobles i immobles, que compleixen les condicions especificades en la norma de reconeixement i valoració número 1 de la segona part del Pla General de Comptabilitat Pública adaptat a l'Administració Local, annex a la ICAL.

A l'establir els criteris de valoració dels béns registrats en aquest epígraf, s'han tingut en compte el tipus d'actiu de què es tracta i la forma d'adquisició d'aquest.

Amb caràcter general s'ha seguit el criteri de valoració del preu d'adquisició o cost de producció, i en el seu defecte el valor raonable.

La valoració inicial dels elements patrimonials que pertanyen a l'immobilitzat material es realitza al cost, essent aplicables diferents sistemes de valoració en funció del tipus d'actiu i la forma d'adquisició o producció.

La valoració posterior, utilitza el tractament general, és a dir, el model del cost, per a les diferents classes d'immobilitzat material. D'aquesta forma, amb posterioritat al seu reconeixement inicial com actius, tots els elements de l'immobilitzat material, es comptabilitzen per la seva valoració inicial, incrementada, en el seu cas, pels desemborsaments posteriors, i descomptant l'amortització acumulada practicada i la correcció valorativa acumulada per deteriorament que hagin sofert al llarg de la seva vida útil.

Amortització:

L'amortització és la distribució sistemàtica de la depreciació d'un actiu al llarg de la seva vida útil. La seva determinació es realitza, a cada moment, distribuint la base amortitzable del bé entre la vida útil que resti, segons el mètode d'amortització utilitzat. La base amortitzable serà igual al valor comptable del bé a cada moment llevat-li en el seu cas el valor residual que pugui tenir.

El mètode d'amortització utilitzat per als elements de l'immobilitzat material és el mètode d'amortització linial.

La dotació de l'amortització es reconeix com una despesa en el resultat de l'exercici per la part corresponent al valor comptable a l'estar registrat l'immobilitzat pel model de cost i el seu càlcul és en funció de la vida útil, corresponent aproximadament als següents percentatges:

<b>Percentatge d'amortització anual</b>	<b>Coefficient d'amortització</b>	<b>Vida útil</b>
Construccions	2%	100
Infraestructures	2%	100
Béns del patrimoni històric	2%	100
Maquinària i utilitatge	12%	18
Instal·lacions tècniques i altres instal·lacions	10%	20
Mobiliari	10%	20
Equips per a processos d'informació	25%	8
Elements de transport	16%	14
Altre immobilitzat material	10%	20

Existeixen excepcions al càlcul de l'amortització: els terrenys tenen una vida ilimitada i per tant no s'amortitzen. Passa el mateix amb immobilitzats tals com: mines, canteres i abocadors. I en el cas particular dels béns del patrimoni històric, amb una vida útil ilimitada o bé limitada però impossible d'estimar-la amb fiabilitat, tampoc no se'ls aplicarà el règim d'amortització.

## **2. Patrimoni públic del sòl**

El patrimoni públic del sòl són actius no corrents materialitzats generalment en béns immobles, afectats al destí de l'esmentat patrimoni.

Aquests béns es registren quan compleixen els criteris de reconeixement d'un actiu previstos en el marc conceptual de la comptabilitat pública del Pla comptable i la seva valoració es realitza segons l'establert en la norma de reconeixement i valoració número 1 de l'Immobilitzat material.

## **3. Inversions immobiliàries**

Les inversions immobiliàries són immobles (terrenys o edificis, considerats en la seva totalitat o en part, o ambdós) que es tenen per obtenir rendes, plusvàlues o ambdues, no per al seu ús en la producció o subministrament de béns o serveis, ni per a fins administratius, ni per a la seva venda en el curs ordinari de les operacions.

Així mateix es consideren inversions immobiliàries aquells béns patrimonials diferents dels que formen el patrimoni públic del sòl que no es classifiquen a la seva entrada en el patrimoni de l'entitat com immobilitzat material.

A les inversions immobiliàries els és d'aplicació l'establert en la norma de reconeixement i valoració número 1 de l'Immobilitzat material.

#### **4. Immobilitzat intangible**

L'immobilitzat intangible es concreta en un conjunt d'actius intangibles i drets susceptibles de valoració econòmica de caràcter no monetari i sense aparença física que compleixen, a més, les característiques de permanència en el temps i utilització en la producció de béns i serveis o constitueixen una font de recursos de l'entitat.

Amb caràcter general, s'exclouen de l'immobilitzat intangible i per tant es consideren despesa de l'exercici, aquells béns i drets el preu unitari dels quals i importància relativa, dins la massa patrimonial, així ho aconsellin.

Per a la seva valoració inicial i posterior s'apliquen els criteris establerts en la norma de reconeixement i valoració número 1 de l'Immobilitzat material.

Cal establir si la vida útil de cada actiu intangible és definida o indefinida, de forma que hagin o no d'aplicar-se les amortitzacions oportunes. Es considera té una vida útil indefinida quan, sobre la base d'una anàlisi de tots els factors rellevants, no existeix un límit previsible al període al llarg del qual s'espera que l'actiu generi rendiments econòmics o potencial de servei per a l'entitat, o a la utilització en la producció de béns i serveis públics. Els actius amb vida útil indefinida no s'amortitzen, sense perjudici del seu possible deteriorament. Els actius amb vida útil definida s'amortitzen durant la seva vida útil.

#### **5. Arrendaments**

L'arrendament és qualsevol acord, amb independència de la seva instrumentació jurídica, pel qual l'arrendador cedeix a l'arrendatari, a canvi de percebre una suma única de diners o una sèrie de pagaments o quotes, el dret a utilitzar un actiu durant un període de temps determinat.

#### **6. Permutes**

Els actius s'adquireixen en permuta en aquells supòsits en els que els actius intercanviats no són similars des d'un punt de vista funcional o vida útil i pot establir-se una estimació fiable del valor raonable d'aquests, el valor raonable de l'actiu rebut. Si no pot valorar-se amb fiabilitat el valor raonable de l'actiu rebut, el valor raonable del bé entregat, ajustat per l'import de qualsevol eventual quantitat d'efectiu transferit en l'operació és el que es considera en la comptabilització de la permuta.

S'apliquen els següents criteris generals: davant diferències en la valoració dels actius que sorgeixen al donar de baixa l'actiu entregat, s'imputa l'esmentada

diferència al compte del resultat econòmic patrimonial. Quan les diferències entre els valors raonables dels actius intercanviats no s'ajusten, d'acord a la legislació patrimonial aplicable, mitjançant efectiu, es tracten com subvencions rebudes o entregades, segons el cas.

Aquests són els criteris aplicables en els casos de permuta, la qual a més està determinada per certes circumstàncies que la identifiquen com a tal.

## **7. Actius i passius financers**

### Actius financers:

Són actius financers el diner en efectiu, els instruments de capital o de patrimoni net d'una altra entitat, els drets a rebre efectiu o un altre actiu financer d'un tercer o d'intercanviar amb un tercer actiu o passius financers en condicions potencialment favorables. Els actius financers es classifiquen en categories i es reconeixen en el balanç quan l'entitat es converteix en part obligada segons les clàusules del contracte o acord mitjançant el qual es formalitza la inversió financera.

Amb caràcter general, la valoració inicial es al valor raonable, excepte els actius financers a curt termini sense tipus d'interès contractual els quals es valoren pel seu valor nominal i els que són a llarg termini pel nominal si és poc significatiu l'efecte de la no actualització. Les fiances i dipòsits es valoren sempre per l'import entregat, sense actualitzar. La valoració posterior és al cost amortitzat, excepte les excepcions esmentades anteriorment, els actius financers a valor raonable amb canvis en resultats i els actius financers disponibles per a la venda.

Al tancament de l'exercici s'efectuen les correccions valoratives necessàries, si existeix evidència objectiva que el valor d'un crèdit s'ha deteriorat per un esdeveniment posterior al reconeixement inicial i que ocasiona una reducció o retràs en els fluxes d'efectiu estimats futurs, com pot ser la insolvència del deutor.

En el cas dels deutors per operacions de gestió i altres comptes a cobrar, s'apliquen les correccions valoratives calculant la quantia en funció d'un percentatge, el qual té en compte l'antiguitat del deute i, en els casos que és possible, mitjançant el tractament individualitzat dels saldos deutors.

Es dona de baixa un actiu financer quan expiren o es transmeten els drets sobre els fluxes d'efectiu que l'actiu genera, sempre que en aquest darrer cas s'hagin transferit de forma substancial els riscos i avantatges inherents a la propietat de l'actiu financer.

### Passius financers:

Un passiu financer és l'obligació exigible i incondicional d'entregar efectiu o un altre actiu financer a un tercer o d'intercanviar amb un tercer actiu o passius financers en condicions potencialment desfavorables. Els passius financers es classifiquen en categories a efectes de la seva valoració, existint els tipus:

- √ Passius financers a cost amortitzat
- √ Passius financers a valor raonable amb canvis en resultats

L'entitat reconeix un passiu financer en el balanç quan es converteix en part obligada segons les clàusules contractuals de l'instrument financer. Amb caràcter general, els passius financers a cost amortitzat es valoren inicialment al seu valor raonable, essent el valor raonable de la contraprestació rebuda ajustat amb els costos de transacció que són directament atribuïbles a l'emissió. No obstant, els costos de transacció s'imputen al resultat de l'exercici en el qual es reconeix el passiu quan tenen poca importància relativa.

Existeixen excepcions a la valoració inicial al valor raonable com són: partides a pagar amb venciment a curt termini es valoren pel nominal, partides a pagar a llarg termini sense tipus d'interès contractual es valoren pel nominal, préstecs rebuts a llarg termini amb interessos subvencionats es valoren per l'import rebut quan l'efecte de la no actualització és poc significatiu, les fiances i dipòsits es valoren sempre per l'import rebut, sense actualitzar.

El criteri general en la valoració posterior és valorar els passius financers a cost amortitzat. A excepció dels casos citats anteriorment com excepcions al criteri general.

La baixa d'un passiu financer en comptes es realitza quan s'extingeix, és a dir, quan l'obligació que donà origen al passiu s'ha complert o cancel·lat.

## **8. Cobertures comptables**

Les operacions de cobertura s'utilitzen de forma que un o diversos instruments financers denominats instruments de cobertura es designen per cobrir un risc específicament identificat que té impacte en el compte del resultat econòmic patrimonial o en l'estat de canvis en el patrimoni net, com a conseqüència de variacions en el valor raonable o en els fluxes d'efectiu d'una o diverses partides cobertes.

Una cobertura es qualifica de cobertura comptable si compleix els requisits exigits en la norma de reconeixement i valoració número 10 del Pla comptable annex a la ICAL, i es regeix pels criteris de comptabilització de l'instrument de cobertura i de la partida coberta regulats en la mateixa norma.

## **9. Existències**

Els béns i serveis compresos en les existències se valoren pel preu d'adquisició o el cost de producció.

El preu d'adquisició comprèn el consignat en factura, els impostos indirectes no recuperables que recauen sobre l'adquisició més tots els costos addicionals produïts fins que els béns es troben en la ubicació i condició necessària per al seu ús, tals com transports, aranzels de duanes, assegurances i altres directament atribuïbles a l'adquisició de les existències.

El cost de producció es determina afegint al preu d'adquisició de les matèries primeres i altres matèries consumides, els costos directament imputables al producte. També s'afegeix la part que raonablement correspon dels costos indirectament

imputables als productes, en la mesura en que els costos esmentats corresponen al període de fabricació, elaboració o construcció.

Quan el valor realitzable net de les existències és inferior al seu preu d'adquisició o al seu cost de producció, s'efectuen les oportunes correccions valoratives.

## **10. Actius construïts o adquirits per a altres entitats**

Són béns construïts o adquirits per l'entitat (que és la gestora), amb base al corresponent contracte, conveni o acord, amb l'objectiu que un cop finalitzat el procés d'adquisició o construcció dels esmentats béns es transfereixin necessàriament a una altra entitat destinatària, amb independència que aquesta última participi o no en el seu finançament.

En el cas de construcció dels béns, quan els ingressos i els costos associats al contracte o acord són estimats amb suficient grau de fiabilitat, els ingressos derivats d'aquest es reconeixen en el resultat de l'exercici, en base al grau d'avanç o realització de l'obra al final de cada exercici.

## **11. Transaccions en moneda estrangera**

Són transaccions en moneda estrangera aquelles operacions que s'estableixen o exigeixen la seva liquidació en una moneda estrangera. Es registren, en el moment del seu reconeixement en els comptes anuals, en euros, aplicant a l'import corresponent en moneda estrangera el tipus de canvi al comptat, existent en la data de l'operació.

## **12. Ingressos i despeses**

La imputació dels ingressos i despeses en l'exercici segueix els principis de caràcter econòmic patrimonial i els criteris comptables definits en el marc conceptual de la comptabilitat pública de la primera part del Pla general de la comptabilitat adaptat a l'administració local annex a la ICAL, amb l'objectiu d'aconseguir la imatge fidel dels comptes anuals.

Entre els principis, destacar el del Meritatge, el qual estableix que les transaccions i altres fets econòmics han de reconèixer-se en funció del corrent real de béns i serveis que aquests representen, i no en el moment en el què es produeixi el corrent monetari o financer derivada d'aquells.

Un altre principi que s'aplica és el de Prudència, el qual determina que s'ha de mantenir cert grau de precaució en els judicis dels quals es deriven estimacions sota condicions d'incertesa, de tal manera que els ingressos no es sobrevalorin, i que les despeses no s'infravalorin. Però, a més, l'exercici de la prudència no suposa menysvaloració d'ingressos ni sobrevaloració de despeses, realitzats de forma intencionada, ja que això privaria de neutralitat a la informació, en detriment de la seva fiabilitat.

Pel que fa al principi d'Imputació pressupostària, destacar que les despeses i ingressos pressupostaris s'imputen d'acord amb la seva naturalesa econòmica i, en cas de les despeses, a més, d'acord amb la finalitat que amb ells es pretèn aconseguir.

Quant als criteris de registre o reconeixement comptable dels elements en els comptes anuals, esmentar que el reconeixement d'ingressos en el compte del resultat econòmic patrimonial o en l'estat de canvis en el patrimoni net, té lloc com a conseqüència d'un increment dels recursos econòmics o del potencial de servei de l'entitat, ja sigui mitjançant un increment d'actius, o una disminució dels passius, i sempre que la seva quantia pugui determinar-se amb fiabilitat. En referència a les despeses, es reconeixen en el compte del resultat econòmic patrimonial o en l'estat de canvis en el patrimoni net, quan es produeix una disminució de recursos econòmics o del potencial de servei de l'entitat, ja sigui mitjançant una disminució en els actius, o un augment en els passius, i sempre que pugui valorar-se o estimar-se la seva quantia amb fiabilitat.

Quan es tracta de despeses i ingressos que també tenen reflex en l'execució del pressupost, l'esmentat reconeixement es realitza quan, d'acord amb el procediment establert en cada cas, es dicten els corresponents actes que determinen el reconeixement de despeses i ingressos pressupostaris. En aquest cas, almenys a la data de tancament del període, encara que no s'hagin dictat els esmentats actes, es reconeixen en el compte del resultat econòmic patrimonial o en l'estat de canvis en el patrimoni net les despeses i ingressos meritats per l'entitat fins a l'esmentada data.

### **13. Provisions i contingències**

Una provisió és un passiu sobre el qual existeix incertesa sobre la seva quantia o venciment. Es reconeix una provisió quan es compleixen determinades condicions regulades en la norma de reconeixement i valoració número 17 de la segona part del Pla General de Comptabilitat Pública adaptat a l'Administració Local, annex a la ICAL.

L'import reconegut com a provisió ha de ser la millor estimació del desemborsament necessari per cancel·lar l'obligació present o per transferir-la a un tercer. Les provisions han de ser objecte de revisió, en la valoració posterior, almenys a fi de cada exercici i ajustades en el seu cas, per reflectir la millor estimació existent en aquell moment.

Un passiu contingent és una obligació possible, sorgida arran de successos passats, l'existència del qual ha de ser confirmada solament per l'ocurrència, o en el seu cas per la no ocurrència, d'un o més esdeveniments incerts en el futur, que no estan completament sota el control de l'entitat; o bé, una obligació present, sorgida arran de successos passats, que no s'ha reconegut comptablement perquè no és probable que l'entitat tingui que satisfer-la o perquè l'import de l'obligació no pot ser valorat amb la suficient fiabilitat.

L'entitat no procedeix al reconeixement de cap passiu contingent en el balanç, tal com regual la norma de reconeixement i valoració número 17 de la segona part del Pla General de Comptabilitat Pública adaptat a l'Administració Local, annex a la ICAL.

## **14. Transferències i subvencions**

Les transferències i subvencions concedides monetàries es comptabilitzen com a despeses en el moment en què es té constància que s'han complert les condicions establertes per a la seva percepció, sense perjudici de la imputació pressupostària, que s'efectua d'acord amb els criteris recollits en la primera part del Pla general comptable adaptat a l'administració local relativa al marc conceptual de la comptabilitat pública. Les transferències i subvencions concedides no monetàries o en espècie, si s'entrega un actiu l'entitat les reconeix en el moment de l'entrega al beneficiari.

Les transferències rebudes es reconeixen com ingrès imputable al resultat de l'exercici en el qual es reconeixen.

Les subvencions rebudes es consideren no reintegrables i es reconeixen com a ingressos quan existeix un acord individualitzat de concessió de la subvenció a favor de l'entitat, s'han complert les condicions associades al seu gaudi i no existeixen dubtes raonables sobre la seva percepció, sense perjudici de la imputació pressupostària, que s'efectua d'acord amb els criteris recollits en la primera part del Pla general comptable adaptat a l'administració local relativa al marc conceptual de la comptabilitat pública. En la resta de casos les subvencions rebudes es consideren reintegrables i es reconeixen com a passiu.

Les subvencions rebudes es comptabilitzen, amb caràcter general, com a ingressos directament imputats al patrimoni net, en una partida específica, imputant-les al resultat de l'exercici sobre una base sistemàtica i racional de forma correlacionada amb les despeses derivades de la subvenció de la qual es tracta, per la qual cosa es té en compte la finalitat fixada en la seva concessió:

Si la subvenció és per finançar despeses: s'imputen al resultat del mateix exercici en el qual es meritin les despeses que estan finançant.

Si la subvenció és per adquisició d'actius: s'imputen al resultat de cada exercici en proporció a la vida útil del bé, aplicant el mateix mètode que per a la dotació a l'amortització dels esmentats elements, o, en el seu cas, quan es produeixi la seva alienació o baixa en inventari.

Si els actius són no amortitzables, s'imputen com ingressos en l'exercici en el qual es produeixi l'alineació o baixa en inventari d'aquests.

Si la subvenció és per cancel·lació de passius: s'imputen al resultat de l'exercici en el qual es produeixi l'esmentada cancel·lació, llevat quan s'atorguin en relació amb un finançament específic, cas en el qual s'imputen en funció de l'element finançat.

## **15. Activitats conjuntes**

Una activitat conjunta és un acord en virtut del qual dos o més entitats anomenades partícips emprenen una activitat econòmica que es sotmet a gestió conjunta, la qual cosa suposa compartir la potestat de dirigir les polítiques financera i operativa de l'esmentada activitat amb el fi d'obtenir rendiments econòmics o potencial de servei, de tal manera que les decisions estratègiques, tant de caràcter financer com operatiu requereixen el consentiment unànim de tots els partícips.

En el cas d'activitats conjuntes que no requereixen la constitució d'una nova entitat, cada partícep reconeix en els seus comptes anuals, classificats d'acord amb la seva naturalesa, la part proporcional que li correspongui, en funció del seu percentatge de participació, dels actius que controla conjuntament amb la resta de partícips i dels passius en els que hagi incorregut conjuntament, així com els actius afectes a l'activitat conjunta que controla de forma individual i els passius en els quals incorri individualment com a conseqüència de l'activitat conjunta, i la part proporcional que li correspongui dels ingressos generats i de les despeses incorregudes en l'activitat conjunta, així com les despeses incorregudes individualment com a conseqüència de la seva participació en l'activitat conjunta.

## **16. Actius en estat de venda**

Els actius en estat de venda són actius no financers, exclosos els del patrimoni públic del sòl, classificats inicialment com a no corrents el valor comptable dels quals es recupera fonamentament a través d'una transacció de venda, en comptes de pel seu ús continuat.

La valoració inicial implica que es valoren al valor comptable que correspondria en aquell moment a l'actiu no corrent, segons el model de cost. En la valoració posterior, es valoren al menor valor entre el seu valor comptable, segons el model de cost, i el seu valor raonable menys els costos de venda.

## 5. Immobilitzat material

### 1. Moviments durant l'exercici

S'indiquen a continuació els moviments durant l'exercici de cada partida del balanç inclosa en l'epígraf d'Immobilitzat Material i les seves corresponents amortitzacions acumulades i correccions valoratives acumulades.

#### IMMOBILITZAT MATERIAL a 31/12/2019

Compte	Descripció	Saldo inicial	Entrades	Augments per traspasos d'altres Aps.Press.	Sortides	Disminucions per traspasos a altres Aps.Press.	Correccions valorat.netes per deterior. de l'exerc.	Amortitzacions de l'exercici	Increment per revalorització a l'exercici	Saldo final
210	Terrenys i béns naturals	42.572,37	0,00	0,00	0,00	0,00	0,00	0,00	0,00	42.572,37
211	Construccions	1.254.501,34	0,00	0,00	0,00	0,00	0,00	3.736,02	0,00	1.250.765,32
212	Infraestructures	296.721,96	86.751,34	0,00	0,00	0,00	0,00	9.408,97	0,00	374.064,33
214	Maquinària i utillatge	19.575,12	2.500,00	0,00	0,00	0,00	0,00	1.344,50	0,00	20.730,62
215	Instal·lacions tècniques i altres instal·lacions	70.481,50	0,00	0,00	0,00	0,00	0,00	0,00	0,00	70.481,50
216	Mobiliari	40.847,80	2.051,03	0,00	0,00	0,00	0,00	1.809,92	0,00	41.088,91
217	Equips per a processos d'informació	10.567,45	0,00	0,00	0,00	0,00	0,00	109,75	0,00	10.457,70
218	Elements de transport	0,00	2.700,00	0,00	0,00	0,00	0,00	432,00	0,00	2.268,00
219	Altres immobilitzat material	15.187,38	0,00	0,00	0,00	0,00	0,00	42,25	0,00	15.145,13
2300	Adaptació de terrenys i béns naturals. Immobilit	116.019,94	0,00	0,00	0,00	0,00	0,00	0,00	0,00	116.019,94
232	Infraestructures en curs	2.068.160,42	0,00	0,00	0,00	0,00	0,00	0,00	0,00	2.068.160,42
<b>TOTAL IMMOBILITZAT MATERIAL</b>		<b>3.934.635,28</b>	<b>94.002,37</b>	<b>0,00</b>	<b>0,00</b>	<b>0,00</b>	<b>0,00</b>	<b>16.883,41</b>	<b>0,00</b>	<b>4.011.754,24</b>

## **2. Informació sobre:**

### **a) Costos estimats de desmantellament**

Aquest apartat fa referència, si és el cas, als costos estimats de desmantellament de l'actiu i de la restauració del seu emplaçament inclosos com a major valor dels actius, així com grans reparacions o inspeccions generals incorporades especificant les circumstàncies que s'han tingut en compte per a la seva valoració.

### **b) Vides útils o coeficients d'amortització**

En aquest punt s'indiquen les vides útils o coeficients d'amortització utilitzats en els diferents tipus d'elements, així com informació, en el seu cas, sobre els coeficients aplicats a diferents parts d'un mateix element.

Es remet a l'apartat 4.1. de la Memòria on s'especifiquen les Normes de reconeixement i valoració i en el qual es detalla el quadre amb els percentatges d'amortització aplicats per l'entitat, incloent els de l'Immobilitzat Material.

### **c) Canvis d'estimació**

En aquest punt, sempre que tingui incidència significativa en l'exercici present o en exercicis futurs, s'informa dels canvis d'estimació que afecten a valors residuals, als costos estimats de desmantellament de l'actiu i la restauració del seu emplaçament, vides útils i mètodes d'amortització, així com grans reparacions o inspeccions generals.

**d) Despeses financeres capitalitzades**

Si és el cas, s'indiquen en aquest apartat els imports de les despeses financeres capitalitzades en l'exercici.

**e) Model de revalorització**

En el cas que s'utilitzi el model de revalorització, en aquest punt s'informa del criteri utilitzat per determinar el valor raonable dels béns valorats d'acord amb l'esmentat model de revalorització, en particular, de l'exercici en el qual s'ha efectuat la darrera revalorització.

**f) Béns rebuts en adscripció**

S'informa dels béns rebuts en adscripció, a nivell de partida del balanç, amb indicació del seu valor activat, amortització i correccions valoratives per deteriorament acumulades. S'identifiquen cadascun dels béns rebuts en adscripció durant l'exercici.

---

**Béns rebuts en adscripció: partida Balanç**

**Valor activat**

**Amortització**

**Correccions valoratives per  
deteriorament acumulades**

---

<b>Total</b>	<b>0,00</b>	<b>0,00</b>	<b>0,00</b>
--------------	-------------	-------------	-------------

**g) Béns entregats en adscripció**

S'identifiquen els ens als que s'han entregat béns en adscripció durant l'exercici.

<b>Béns entregats en adscripció</b>	<b>Ens al que s'ha entregat el bé</b>	<b>Import del bé entregat</b>
<b>Total</b>		<b>0,00</b>

**h) Béns rebuts en cessió**

S'identifiquen en aquest apartat els béns rebuts en cessió durant l'exercici.

**i) Béns entregats en cessió**

S'identifiquen en aquest apartat els ens als quals s'han entregat béns en cessió durant l'exercici.

**j) Arrendaments financers**

Informació sobre els arrendaments financers i altres operacions de naturalesa similar d'import significatiu sobre béns de l'immobilitzat material, sense perjudici de la informació requerida en altres parts de la memòria.

**k) Béns destinats a l'ús general**

S'informa dels béns que es troben destinats a l'ús general.

---

<b>Béns destinats al ús general</b>	<b>Tipus de bé</b>	<b>Import del bé</b>
-------------------------------------	--------------------	----------------------

---

---

---

**Total**

**0,00**

**l) Béns construïts per l'entitat**

S'informa del valor activat en l'exercici dels béns construïts per l'entitat, quan sigui d'un import significatiu.

**m) Altres circumstàncies de caràcter substantiu que afecten a béns de l'immobilitzat material**

En aquest punt s'especifica qualsevol altra circumstància de caràcter substantiu que afecti a béns de l'immobilitzat material, tal com garanties, restriccions de titularitat, litigis i situacions anàlogues.

## **6. Patrimoni públic del sòl**

---

Els moviments d'aquest epígraf del Balanç de Situació han estat durant l'exercici, els següents:

Llistat sense dades

## **7. Inversions immobiliàries**

---

Els moviments d'aquest epígraf del Balanç de Situació han estat durant l'exercici, els següents:

Llistat sense dades

## 8. Immobilitzat intangible

---

### 1. Moviments durant l'exercici

S'indiquen a continuació els moviments durant l'exercici de cada partida del balanç inclosa en l'epígraf d'Immobilitzat Intangible i les seves corresponents amortitzacions acumulades i correccions valoratives acumulades.

#### IMMOBILITZAT INTANGIBLE a 31/12/2019

Compte	Descripció	Saldo inicial	Entrades	Augments per traspasos d'altres partides	Sortides	Disminucions per traspasos a altres Aps.Press.	Correccions valorat.netes per deterior.	Amortitzacions de l'exercici	Augment per revalorització a l'exercici	Saldo final
206	Aplicacions informàtiques	983,03	0,00	0,00	0,00	0,00	0,00	0,00	0,00	983,03
<b>TOTAL IMMOBILITZAT INTANGIBLE</b>		<b>983,03</b>	<b>0,00</b>	<b>0,00</b>	<b>0,00</b>	<b>0,00</b>	<b>0,00</b>	<b>0,00</b>	<b>0,00</b>	<b>983,03</b>

### 2. Informació sobre:

#### a) Vides útils o coeficients d'amortització

En aquest punt s'indiquen les vides útils o coeficients d'amortització utilitzats en els diferents tipus d'elements.

Es remet a l'apartat 4.1. de la Memòria on s'especifiquen les Normes de reconeixement i valoració i en el qual es detalla el quadre amb els percentatges d'amortització aplicats per l'entitat, incloent els de l'Immobilitzat Intangible.

**b) Canvis d'estimació**

En aquest punt, sempre que tingui incidència significativa en l'exercici present o en exercicis futurs, s'informa dels canvis d'estimació que afectin a valors residuals, vides útils i mètodes d'amortització.

**c) Despeses financeres capitalitzades**

Si és el cas, s'indiquen en aquest apartat els imports de les despeses financeres capitalitzades en l'exercici.

**d) Model de revaloració**

En cas que s'utilitzi el model de revaloració, en aquest punt s'informa del criteri utilitzat per determinar el valor raonable dels béns valorats d'acord amb l'esmentat model de revaloració, en particular, de l'exercici en què s'ha efectuat la darrera revaloració.

**e) Desemborsaments per investigació i desenvolupament**

S'indica en aquest apartat l'import agregat dels desemborsaments per investigació i desenvolupament que s'han reconegut com a despeses durant l'exercici, així com la justificació del compliment de les circumstàncies que suporten la capitalització de despeses d'investigació i desenvolupament.

**f) Altres circumstàncies de caràcter substantiu que afectin a l'immobilitzat intangible**

En aquest punt s'especifica qualsevol altra circumstància de caràcter substantiu que afecti a l'immobilitzat intangible, tal com garanties, restriccions de titularitat, litigis i situacions anàlogues.

## 9. Arrendaments financers i altres operacions de naturalesa similar

---

Aquesta informació és subministrada per l'entitat arrendatària.

S'indica per cada classe d'actius, l'import pel qual s'ha reconegut inicialment l'actiu, indicant si aquest correspon al valor raonable de l'actiu o, en el seu cas, al valor actual dels pagaments a realitzar i existència, en el seu cas, de l'opció de compra. Al mateix temps, s'indica una descripció general dels acords significatius d'arrendament financer i la naturalesa dels actius que sorgeixin d'aquests contractes.

<u>Nom Classe Actiu</u>	<u>Import reconeixement inicial</u>	<u>Valoració</u>	<u>Opció de compra (S/N)</u>	<u>Acords</u>	<u>Naturalesa</u>
<b>Total</b>	<b>0,00</b>				

## 10. Actius financers

### 1. Informació relacionada amb el balanç

#### a) Resum d'actius financers

Estat resum de la conciliació entre la classificació d'actius financers del balanç i les categories que s'estableixen d'aquests en la norma de reconeixement i valoració número 8 d'Actius financers.

#### Actius Financers a 31/12/2019

	ACTIUS FINANCERS LLARG TERMINI						ACTIUS FINANCERS CURT TERMINI						TOTAL	
	Inversions en patrimoni 2019	Inversions en patrimoni 2018	Valors representatius de deute 2019	Valors representatius de deute 2018	Altres inversions 2019	Altres inversions 2018	Inversions en patrimoni 2019	Inversions en patrimoni 2018	Valors representatius de deute 2019	Valors representatius de deute 2018	Altres inversions 2019	Altres inversions 2018	Total 2019	Total 2018
CRÈDITS I PARTIDES A COBRAR			0,00	0,00	0,00	0,00			0,00	0,00	4.000,00	0,00	4.000,00	0,00
INVERSIONS MANTINGUDES FINS AL VENCIMENT			0,00	0,00					0,00	0,00			0,00	0,00
ACTIUS FINANCERS A VALOR RAONABLE AMB CANVI EN RESULTATS	0,00	0,00			0,00	0,00	0,00	0,00	0,00	0,00	0,00	0,00	0,00	0,00

## Actius Financers a 31/12/2019

	ACTIUS FINANCERS LLARG TERMINI						ACTIUS FINANCERS CURT TERMINI						TOTAL	
	Inversions en patrimoni 2019	Inversions en patrimoni 2018	Valors representatius de deute 2019	Valors representatius de deute 2018	Altres inversions 2019	Altres inversions 2018	Inversions en patrimoni 2019	Inversions en patrimoni 2018	Valors representatius de deute 2019	Valors representatius de deute 2018	Altres inversions 2019	Altres inversions 2018	Total 2019	Total 2018
INVERSIONS EN ENTITATS DEL GRUP MULTIGRUP I ASSOCIADES	0,00	0,00	0,00	0,00	0,00	0,00	0,00	0,00	0,00	0,00	0,00	0,00	0,00	0,00
ACTIUS FINANCERS DISPONIBLES PER A la VENDA			0,00	0,00			0,00	0,00	0,00	0,00			0,00	0,00
<b>TOTAL</b>	<b>0,00</b>	<b>0,00</b>	<b>0,00</b>	<b>0,00</b>	<b>0,00</b>	<b>0,00</b>	<b>0,00</b>	<b>0,00</b>	<b>0,00</b>	<b>0,00</b>	<b>4.000,00</b>	<b>0,00</b>	<b>4.000,00</b>	<b>0,00</b>

### b) Reclassificació

En el cas de reclassificar actius financers, de conformitat amb el que estableix l'apartat 9 de la norma de reconeixement i valoració número 8, passant a valorar-los al cost o al cost amortitzat en lloc de a valora raonable, o viceversa, s'informa de l'import reclassificat de cada una de les categories i el motiu de la reclassificació.

Actiu Financer	Imp.reclassificat al cost amortitzat	Imp.reclassificat al valor raonable	Motiu de la reclassificació
<b>Total</b>		<b>0,00</b>	



## CORRECCIONS PER DETERIORACIÓ DEL VALOR a 31/12/2019

	SALDO INICIAL	DISMINUCIONS DE VALOR PER DETERIORACIÓ CREDITICIA DE L'EXERCICI	REVERSIÓ DE LA DETERIORACIÓ CREDITICIA EN L'EXERCICI	SALDO FINAL
<b>Actius financers a llarg termini</b>	0,00	0,00	0,00	0,00
Inversions en patrimoni	0,00	0,00	0,00	0,00
Valors representatius de deute	0,00	0,00	0,00	0,00
Altres inversions	0,00	0,00	0,00	0,00
<b>Actius financers a curt termini</b>	0,00	0,00	0,00	0,00
Inversions en patrimoni	0,00	0,00	0,00	0,00
Valors representatius de deute	0,00	0,00	0,00	0,00
Altres inversions	0,00	0,00	0,00	0,00

### **2. Informació relacionada amb el compte del resultat econòmic-patrimonial**

Si és el cas, l'entitat proporciona la informació sobre els resultats nets procedents de les diferents categories d'actius financers definits en la norma de reconeixement i valoració número 8 d'Actius financers; i sobre els ingressos financers calculats per aplicació del mètode del tipus d'interès efectiu.

### 3. Informació sobre els riscos de tipus de canvi i de tipus d'interès

#### a) Risc de tipus de canvi

Informació sobre les inversions financeres en moneda diferent de l'euro, agrupades per monedes.

<u>Moneda</u>	<u>Inversions en patrimoni</u>	<u>Valors representatius del deute</u>	<u>Altres inversions</u>	<u>TOTAL</u>
				0,00
				0,00
				0,00
				0,00
				0,00
<b>Total</b>	<b>0,00</b>	<b>0,00</b>	<b>0,00</b>	<b>0,00</b>

% Inversions en moneda diferent de l'euro sobre inversions totals %

#### b) Risc de tipus d'interès

Per als actius financers que es valoren a cost amortitzat, s'informa sobre la seva distribució entre actius a tipus d'interès fix i a tipus variable, en termes absoluts i percentuals.

<u>Classe Actiu Financer / Tipus interès</u>	<u>A tipus d'interès fix</u>	<u>A tipus d'interès variable</u>	<u>TOTAL</u>
			0,00
			0,00

			0,00
			0,00
			0,00
<b>Total</b>	<b>0,00</b>	<b>0,00</b>	<b>0,00</b>
% d'actius financers a tipus d'interès fix o variable sobre el total			%

#### **4. Altra informació**

S'indica en aquest punt qualsevol altra informació de caràcter substantiu que afecti els actius financers.

## 11. Passius financers

### 2. Situació i moviments dels deutes

e) Deutes al cost amortitzat

#### SITUACIÓ I MOVIMENTS DELS DEUTES a)DEUTES A COST AMORTITZAT

IDENTIFICACIÓ DEL DEUTE	T.I.E.	DEUTE A 1 GENER		CREACIONS		INTERESSOS MERITATS SEGONS T.I.E.		RESTA	DIFERÈNCIES DE CANVI		DISMINUCIONS		DEUTE A 31 DESEMBRE	
		COST AMORTITZAT	INTERESSOS EXPLÍCITS	EFFECTIU	DESPESES	EXPLÍCITS	INTERESSOS CANCEL·LATS		DEL COST AMORTITZAT	D'INTERESSOS EXPLÍCITS	VALOR COMPTABLE	RESULTAT	COST AMORTITZAT	INTERESSOS EXPLÍCITS
<b>2010000001 DEVOLUCIO DEUTE FNCM 2008</b>		1.394,02	0,00	0,00	0,00	0,00	0,00	0,00	0,00	0,00	107,16	0,00	1.286,86	0,00
<b>2011000001 DEVOLUCIO DEUTE FNCM 2009</b>		992,95	0,00	0,00	0,00	0,00	0,00	0,00	0,00	0,00	76,32	0,00	916,63	0,00
<b>TOTAL</b>		<b>2.386,97</b>	<b>0,00</b>	<b>0,00</b>	<b>0,00</b>	<b>0,00</b>	<b>0,00</b>	<b>0,00</b>	<b>0,00</b>	<b>0,00</b>	<b>183,48</b>	<b>0,00</b>	<b>2.203,49</b>	<b>0,00</b>

f) Deutes a valor raonable

### SITUACIÓ I MOVIMENTS DELS DEUTES b)DEUTES A VALOR RAONABLE

IDENTIFICACIÓ DEL DEUTE	DEUTE A 1 GENER		CREACIONS				DIFERÈNCIES DE CANVI			DEUTE A 31 DESEMBRE		
	VALOR EX-CUPÓ	INTERESSOS EXPLÍCITS	EFFECTIU	DESPESES	INTERESSOS MERITATS	INTERESSOS CANCEL·LATS	VARIACIÓ VALOR RAONABLE	DEL VALOR EX-CUPÓ	D'INTERESSOS EXPLÍCITS	DISMINUCIONS	VALOR EX-CUPÓ	INTERESSOS EXPLÍCITS
TOTAL	0,00	0,00	0,00	0,00	0,00	0,00	0,00	0,00	0,00	0,00	0,00	0,00

g) Resum per categories

Estat resum de la conciliació entre la classificació de passius financers del balanç i les categories que s'estableixen a la norma de reconeixement i valoració número 9 de la segona part del Pla general de Comptabilitat Pública adaptat a l'Administració Local, annex a la ICAL.

### SITUACIÓ I MOVIMENTS DELS DEUTES c)RESUM PER CATEGORIES

	OBLIGACIONS I ALTRES VALORS NEGOCIABLES - LLARG TERMINI		DEUTES AMB ENTITATS DE CREDIT - LLARG TERMINI		ALTRES DEUTES - LLARG TERMINI		OBLIGACIONS I ALTRES VALORS NEGOCIABLES - CURT TERMINI		DEUTES AMB ENTITATS DE CREDIT - CURT TERMINI		ALTRES DEUTES - CURT TERMINI		TOTAL	
	2019	2018	2019	2018	2019	2018	2019	2018	2019	2018	2019	2018	2019	2018
DEUTES A COST	0,00	0,00	0,00	0,00	2.020,01	2.203,49	0,00	0,00	0,00	0,00	183,48	183,48	2.203,49	2.386,97

## SITUACIÓ I MOVIMENTS DELS DEUTES c)RESUM PER CATEGORIES

	OBLIGACIONS I ALTRES VALORS NEGOCIABLES - LLARG TERMINI		DEUTES AMB ENTITATS DE CREDIT - LLARG TERMINI		ALTRES DEUTES - LLARG TERMINI		OBLIGACIONS I ALTRES VALORS NEGOCIABLES - CURT TERMINI		DEUTES AMB ENTITATS DE CREDIT - CURT TERMINI		ALTRES DEUTES - CURT TERMINI		TOTAL	
	2019	2018	2019	2018	2019	2018	2019	2018	2019	2018	2019	2018	2019	2018
AMORTITZAT														
DEUTES A VALOR RAONABLE	0,00	0,00	0,00	0,00	0,00	0,00	0,00	0,00	0,00	0,00	0,00	0,00	0,00	0,00
<b>TOTAL</b>	<b>0,00</b>	<b>0,00</b>	<b>0,00</b>	<b>0,00</b>	<b>2.020,01</b>	<b>2.203,49</b>	<b>0,00</b>	<b>0,00</b>	<b>0,00</b>	<b>0,00</b>	<b>183,48</b>	<b>183,48</b>	<b>2.203,49</b>	<b>2.386,97</b>

### 3. Línies de crèdit

Per a cada línia de crèdit, informació sobre : l'import disponible, el límit concedit, la part disposada i la comissió, en percentatge, sobre la part no disposada.

Identificació Línies de crèdit	Límit concedit	Disposat	Disponible	Comissió s/ no disposat
<b>Total</b>		<b>0,00</b>	<b>0,00</b>	<b>0,00</b>

#### 4. Informació sobre els riscos de tipus de canvi i de tipus d'interès

##### b) Risc de tipus de canvi

Informació sobre els deutes en moneda diferent de l'euro, agrupats per monedes.

Moneda	Obligacions i altres valors negociables	Deutes amb entitats de crèdit	Altres deutes	TOTAL
				0,00
				0,00
				0,00
				0,00
<b>Total</b>	<b>0,00</b>	<b>0,00</b>	<b>0,00</b>	<b>0,00</b>

% Deuda en moneda distinta del euro sobre deuda total %

##### c) Risc de tipus d'interès

Per als passius financers a cost amortitzat, informació sobre la seva distribució entre passius a tipus d'interès fix i a tipus variable, en termes absoluts i percentuals, segons el format següent.

<u>Classe Passiu Financer / Tipus d'interès</u>	<u>A tipus interès fix</u>	<u>A tipus interès variable</u>	<u>TOTAL</u>
			0,00
			0,00
			0,00
			0,00
			0,00
<b>Total</b>	<b>0,00</b>	<b>0,00</b>	<b>0,00</b>
% de passius financers a tipus d'interès fix o variable sobre el total			%

## 5. Avals i altres garanties concedides

a) Avals concedits

Llistat sense dades

b) Avals Executats

Entitat avalada: NIF	Entitat avalada: Denominació	Data concessió aval	Data venciment aval	Finalitat aval	Avals cancel·lats en l'exercici per execució	Aplicació pressupostaria
						0,00

c) Avals reintegrats

Agrupació	Any d'execució	Import reintegrat en l'exercici	Aplicació pressupostaria	Concepte no pressupostari
<b>TOTAL</b>			0,00	

## **5. Altra informació**

Informació addicional a incloure, si procedeix, sobre Passius Financers referent a:

- a) L'import dels deutes amb garantia real
- b) Deutes impagats durant l'exercici i situació de l'impagament a la data de formulació dels comptes anuals
- c) Altres situacions diferents a l'impagament que hagin atorgat al prestador el drets a reclamar el pagament anticipat.
- d) Derivats financers que al tancament de l'exercici siguin passius als quals no s'apliqui la comptabilitat de cobertures, indicant els motius pels quals es manté l'instrument derivat.
- e) Qualsevol altra informació de caràcter substantiu que afecti els passius financers.

## **12. Cobertures comptables**

---

Informació d'aquelles operacions a les quals es d'aplicació la norma de reconeixement i valoració número 10 de Cobertures comptables, de la segona part del pla general de comptabilitat pública adaptat a la administració local, annex a la ICAL.

En el cas que existeixin cobertures comptables s'indica la descripció detallada, la justificació de la seva aplicació, el valor comptable i tantes dades que son necessàries per identificar l'instrument de cobertura.

### 13. Actius construïts o adquirits per a altres entitats i altres existències

---

Informació a nivell de partida de balanç sobre: circumstàncies que motiven les correccions valoratives per deteriorament de les existències, import dels costos capitalitzats si s'escau durant l'exercici, limitacions en la disponibilitat de les obres i altres existències per diverses causes i qualsevol circumstància de caràcter substantiu que afecti la titularitat, la disponibilitat o la valoració dels actius construïts o adquirits per a altres entitats i resta d'existències.

la Balanç	Imp. correcc. per deteriorament	Valorat. les correccions	Import reversió de correccions	Import costos capitalitzats	Limitacions per Garanties	Limitacions per Pignoracions	Limitacions per Fiances	Limitacions per raons anàlogues	Altres	Observaci
	0,00		0,00	0,00	0,00	0,00	0,00	0,00	0,00	

## 14. Moneda estrangera

---

### 3. Import Global

Informació de l'import global, a nivell de partida del balanç, dels elements d'actiu i passiu expressats en moneda estrangera.

### 4. Import de les diferències de canvi

En el cas que existeixin diferències de canvi s'especifica el seu import en el resultat de l'exercici, presentant per separat les que provenen de transaccions que s'han liquidat al llarg del període de les que estan vives o pendents de venciment a la data de tancament de l'exercici, a excepció de les procedents dels actius i passius financers que es valorin al valor raonable amb canvis en resultats.

Partida Balanç

Elements de l'actiu o passiu

Import total

Diferències de canvi reconegudes en el resultat de l'exercici

---

**Total**

**0,00**

**0,00**

<b>Partida Balanç</b>	<b>Elements de l'actiu o passiu</b>	<b>Import total</b>	<b>Diferències de canvi reconegudes en el resultat de l'exercici</b>
<b>Total</b>		<b>0,00</b>	<b>0,00</b>

## 15. Transferències, subvencions i altres ingressos i despeses

---

### 5. Transferències i subvencions rebudes

En aquest apartat s'informa de l'import i característiques de les transferències i subvencions rebudes, l'import de les quals és significatiu, així com sobre el compliment o l'incompliment de les condicions imposades per a la percepció i el gaudi de les subvencions, el criteri d'imputació a resultats i els imports imputats.

<b>Nom Característica</b>	<b>Import Rebut: Exercici N</b>	<b>Import Rebut: Exercici N - 1</b>	<b>Import Reintegrable</b>	<b>Import No reintegrable</b>	<b>Quantitat imputada a Resultats: Exercici N</b>	<b>Quantitat imputada a Resultats: Exercici : Ejercicio N - 1</b>
PARTICIPACIO ALS TRIBUTS DE L'ESTAT	34.335,69			34.335,69	34.335,69	
ALTRES TRANF. CORRENTS DE LA ADMIN. DE L'	1.439,20			1.439,20	1.439,20	
FONS COOPERACIO LOCAL	37.985,52			37.985,52	37.985,52	
GENERALITAT. JUTJAT DE PAU	400,00			400,00	400,00	
GENERALITAT. CARRECS ELECTES	6.199,38			6.199,38	6.199,38	
ALTRES TRANSFERENCIES DE LA GENERALITAT	847,33			847,33	847,33	
SOCORRISTA	7.500,00			7.500,00	7.500,00	
ARRENDAMENTS I SUBMINISTRAMENTS	6.011,45			6.011,45	6.011,45	
TRAIL LO BUNKER	1.350,00			1.350,00	1.350,00	
ALTRES AJUTS	2.906,35			2.906,35	2.906,35	
DDL. REDACCIO PAESC	1.899,00			1.899,00	1.899,00	

DDL. ALTRES AJUTS

18.000,00

18.000,00

360,00

<b>Total</b>	<b>118.873,92</b>	<b>0,00</b>	<b>0,00</b>	<b>118.873,92</b>	<b>101.233,92</b>	<b>0,00</b>
--------------	-------------------	-------------	-------------	-------------------	-------------------	-------------

## 6. Transferències i subvencions concedides

Aquest punt informa sobre l'import i les característiques de les transferències i subvencions concedides, l'import de les quals és significatiu.

Nom Característica	NIF del perceptor Denominació del perceptor	Import Reintegrable	Finalitat	Reintegraments
Aportació	. ASSOC.MUNICIPIS INDEPENDENCIA. QUOTA 2019 AMI	75,50	ASSOC.MUNICIPIS INDEPENDENCIA. QUOTA 2019 AMI	
Aportació	. LOCALRET. QUOTA 2019	100,00	LOCALRET. QUOTA 2019	
Aportació	. ASSOC.CATALANA MUNICIPIS. QUOTA 2019	154,00	ASSOC.CATALANA MUNICIPIS. QUOTA 2019	
Aportació	. DONACIO MULLA' T	86,00	DONACIO MULLA' T	
Aportació	. OMNIUM CULTURAL. QUOTA SOCI 2019	100,00	OMNIUM CULTURAL. QUOTA SOCI 2019	
Aportació	. QUOTA SOCI ANY 2019	100,00	QUOTA SOCI ANY 2019	
Aportació	. ESCOLA ELS PLANELLS ARTESA DE SEGRE. AJUT ECONOMIC	100,00	ESCOLA ELS PLANELLS ARTESA DE SEGRE. AJUT ECONOMIC	
Aportació	. ATM. APORTACIO 2018	174,93	ATM. APORTACIO 2018	
Aportació	. TRANS. INSTITUT ELS PLANELLS	150,00	TRANS. INSTITUT ELS PLANELLS	
Aportació	. ATM LLEIDA	174,93	ATM LLEIDA	

Aportació	. ASS. VEINS FORADADA COMISSIO FESTES	2.500,00 ASS. VEINS FORADADA COMISSIO FESTES	
Aportació	. ASS. VEINS POBLE MARCOVAU. AJUT FESTA MAJOR	250,00 ASS. VEINS POBLE MARCOVAU. AJUT FESTA MAJOR	
Aportació	. ASS. CULTURAL VEINS DE RUBIO. AJUT FESTA MAJOR	250,00 ASS. CULTURAL VEINS DE RUBIO. AJUT FESTA MAJOR	
Aportació	. AJUT FESTA MAJOR	250,00 AJUT FESTA MAJOR	
<b>Total</b>		<b>4.465,36</b>	<b>0,00</b>

## 7. Qualsevol circumstància de caràcter substantiu

En el cas d'existir qualsevol circumstància de caràcter substantiu que afecti als ingressos o a les despeses de l'entitat, s'indica en aquest apartat. En particular, en el cas que l'entitat hagi construït o adquirit actius per altres ens públics, s'informa dels ingressos associats al

contracte o acord de construcció o adquisició, l'import del qual sigui significatiu, indicant almenys l'import i característiques, així com el compliment o incompliment de les condicions imposades per a la seva obtenció.

## 16. Provisions i contingències

---

1. Per cada provisió reconeguda en el balanç, tret de les relatives a avals i altres garanties concedides, s'informa de:

a) Moviments de cada epígraf del balanç durant l'exercici, referit a les provisions i contingències.

<b>Epígraf Balanç</b>	<b>Saldo inicial provisions</b>	<b>Augments provisions</b>	<b>Disminucions provisions</b>	<b>Saldo final provisions</b>
49000 Operacions de Gestió	4.003,39	5.772,69	4.003,39	5.772,69
<b>Total</b>	<b>4.003,39</b>	<b>5.772,69</b>	<b>4.003,39</b>	<b>5.772,69</b>

b) Altra informació referida a les provisions que permeti identificar-les.

2. Per cada tipus de passiu contingent les dades necessàries per descriure'ls com : la naturalesa, evolució previsible, els motius en el cas que no s'hagin pogut valorar i per tant registrar-se en el balanç.

3. Per cada tipus d'actiu contingent, informació sobre la seva naturalesa i l'evolució previsible, així com els factors dels quals depèn.

## 17. Informació sobre medi ambient

### 8. Obligacions reconegudes

En aquest apartat s'informa sobre les obligacions reconegudes en l'exercici amb càrrec a cada grup de programes de la política despesa 17 'Medi ambient'.

#### SITUACIÓ DE DESPESES. PRESSUPOST D'EXERCICI CORRENT fins 31/12/2019

Situació del pressupost de despeses. Simplificat (Per Programa: Àrea despesa + Polítiques de despesa + Grups de programes)

Prog.	Descripció	Crèdits definitius	Crèdits disponibles	Crèdits no disponibles	Saldos retencions + autoritzacions	Saldos compromesos	Obligacions reconegudes netes	Pagaments ordenats	Pagaments totals	Reintegraments	Pagaments líquids	Total pendent de pagament
170	Administració general del medi ambient.	4.700,00	901,81	0,00	0,00	0,00	3.798,19	3.798,19	3.798,19	0,00	0,00	0,00
171	Parcs i jardins.	1.500,00	-891,75	0,00	0,00	0,00	2.391,75	2.391,75	2.391,75	0,00	0,00	0,00
17	Medi ambient.	6.200,00	10,06	0,00	0,00	0,00	6.189,94	6.189,94	6.189,94	0,00	0,00	0,00
1	SERVEIS PÚBLICS BÀSICS.	6.200,00	10,06	0,00	0,00	0,00	6.189,94	6.189,94	6.189,94	0,00	0,00	0,00
	TOTAL	6.200,00	10,06	0,00	0,00	0,00	6.189,94	6.189,94	6.189,94	0,00	0,00	0,00

**4. Import beneficis fiscals per raons mediambientals**

En aquest punt s'informa de l'import dels beneficis fiscals per raons mediambientals que afecten als tributs propis.

<b>Econòmica d'ingressos</b>	<b>Import</b>
<b>Total</b>	<b>0,00</b>

## 18. Actius en estat de venda

---

En el cas que l'entitat tingui actius en estat de venda amb un import significatiu, es facilita una descripció detallada dels mateixos i el seu import.

<u>Descripció d'actius en estat de venda</u>	<u>Import</u>
<b>Total</b>	<b>0,00</b>

## 19. Presentació per activitats del compte del resultat econòmic patrimonial

---

L'entitat presenta el compte del resultat econòmic patrimonial classificant les despeses econòmiques incloses per activitats.

Despeses (Grup de Programa)	Pressupostari: Exercici 2018	No Pressupostari: Exercici 20XX Total: Exercici 2018	Pressupostari: Exercici 20XX - 1	No Pressupostari: Exercici 20XX - 1 Total: Exercici 20XX - 1
11	404,32	404,32		0,00
51	8.798,40	8.798,40		0,00
52	1.125,23	1.125,23		0,00
53	1.229,06	1.229,06		
60	10.125,35	10.125,35		
61	73.734,76	73.734,76		
62	10.661,14	10.661,14		
63	0,00	0,00		
64	0,00	0,00		
65	11.268,23	11.268,23		
70	3.798,19	3.798,19		
71	2.391,75	2.391,75		
81	5.128,42	5.128,42		
820	86,38	86,38		
830	2.031,47	2.031,47		
833	3.775,82	3.775,82		
834	3.398,12	3.398,12		

36	6.586,33		6.586,33			
38	5.606,95		5.606,95			
40	10.114,97		10.114,97			
41	2.139,90		2.139,90			
42	27.955,78		27.955,78			
54	0,00		0,00			
91	71,39		71,39			
93	1.115,46		1.115,46			
12	19.216,43		19.216,43			
20	88.815,72		88.815,72			
24	165,75		165,75			
31	9.420,77		9.420,77			0,0
<b>total</b>	<b>309.166,09</b>	<b>0,00</b>	<b>309.166,09</b>	<b>0,00</b>	<b>0,00</b>	<b>0,0</b>

<b>Ingressos</b>	<b>Exercici 20XX</b>	<b>Exercici 20XX - 1</b>
Ingressos de gestió ordinaria	284.756,16	434.079,82
Ingressos financers		
Altres ingressos		
<b>Total</b>	<b>284.756,16</b>	<b>434.079,82</b>



## **20. Operacions per administració de recursos a compte d'altres ens públics**

---

Quan l'entitat realitza operacions d'administració de recursos que comptablement es registren a través de comptes del subgrup 45 'Deutors i creditors per administració de recursos a compte d'altres ens públics', s'obté la informació dels quadres següents:

### **1. Obligacions derivades de la gestió**

Informació per cada entitat titular i per cada un dels conceptes representatius dels recursos gestionats.

Llistat sense dades

## **2. Ens públics, comptes corrents en efectiu**

Informació per cada entitat titular.

Llistat sense dades

### **3. Desenvolupament de la gestió**

Informació que es presenta per a cada uns dels conceptes representatius dels recursos gestionats.

Aquesta informació és obligatòria en el cas que l'entitat comptable que administra recursos per compte d'altres ens públics no hagi subministrat a les entitats titulars dels recursos, la informació necessària per que aquestes incorporin al seu pressupost totes les operacions derivades de la gestió realitzada.

h) Resum

Llistat sense dades

i) Drets Anul·lats

Llistat sense dades

j) Drets Cancel·lats

Llistat sense dades

k) Devolucions d'ingressos

Llistat sense dades

## **21. Operacions no pressupostàries de tresoreria**

---

Informació sobre les operacions no pressupostàries de tresoreria que comprenen les operacions efectuades durant l'exercici i que donen lloc al naixement o extinció de:

- Deutors i creditors que no s'imputen al pressupost de l'entitat, ni en el moment del seu naixement ni en el del seu venciment
- Partides representatives de cobraments i pagaments pendents d'aplicació definitiva, tant per operacions pressupostàries com no pressupostàries

### **4. Estat de deutors no pressupostaris**

## OPERACIONES NO PRESUP. DE TESORERÍA. ESTADO DE DEUDORES NO PRESUPUESTARIOS a 31/12/2019

### DEUTORS a 31/12/2019

		Concepte						
Compte	Codi	Descripció	Saldo a 1 de gener	Modificacions saldo inicial	Càrrecs realitzats en l'exercici	Total deutors	Abonaments realitzats en l'exercici	Deutors pendents de cobrament a 31/12/2019
440	440	Deutors per IVA transferit.	246,84	0,00	0,00	246,84	0,00	246,84
<b>440</b>			<b>246,84</b>	<b>0,00</b>	<b>0,00</b>	<b>246,84</b>	<b>0,00</b>	<b>246,84</b>
449	44991	R. ORPINELL RECONST. CASA C/JUDICI, 5 MONTSONIS	9.980,40	0,00	0,00	9.980,40	0,00	9.980,40
<b>449</b>			<b>9.980,40</b>	<b>0,00</b>	<b>0,00</b>	<b>9.980,40</b>	<b>0,00</b>	<b>9.980,40</b>
565	565	Fiances constituïdes a curt termini	0,00	0,00	4.000,00	4.000,00	0,00	4.000,00
<b>565</b>			<b>0,00</b>	<b>0,00</b>	<b>4.000,00</b>	<b>4.000,00</b>	<b>0,00</b>	<b>4.000,00</b>
		<b>TOTAL</b>	<b>10.227,24</b>	<b>0,00</b>	<b>4.000,00</b>	<b>14.227,24</b>	<b>0,00</b>	<b>14.227,24</b>

**5. Estat de creditors no pressupostaris**

## OPERACIONS NO PRESSUP. DE TRESORERIA. ESTAT DE CREDITORS NO PRESSUP. a 31/12/2019

### CREDITORS a 31/12/2019

		Concepte						
Compte	Codi	Descripció	Saldo a 1 de gener	Modificacions saldo inicial	Abonaments realitzats en l'exercici	Total creditors	Càrrecs realitzats en l'exercici	Creditors pdts. de pagament a 31/12/2019
410	410	Creditors per IVA suportat.	70,90	0,00	0,00	70,90	0,00	70,90
<b>410</b>			<b>70,90</b>	<b>0,00</b>	<b>0,00</b>	<b>70,90</b>	<b>0,00</b>	<b>70,90</b>
419	41906	Retenció judicial d'havers	0,00	0,00	817,09	817,09	817,09	0,00
419	41991	ELECCIONS	0,00	0,00	896,64	896,64	896,64	0,00
419	41993	DEUTES OAGRTL	565,80	0,00	0,00	565,80	565,80	0,00
<b>419</b>			<b>565,80</b>	<b>0,00</b>	<b>1.713,73</b>	<b>2.279,53</b>	<b>2.279,53</b>	<b>0,00</b>
475	47510	Hisenda pública, creditora per IRPF -Personal-	272,05	0,00	899,35	1.171,40	929,86	241,54
475	47511	Hisenda pública, creditora per IRPF -Professionals-	68,40	0,00	284,59	352,99	284,59	68,40
<b>475</b>			<b>340,45</b>	<b>0,00</b>	<b>1.183,94</b>	<b>1.524,39</b>	<b>1.214,45</b>	<b>309,94</b>
476	4760	Seguretat Social	1.623,69	0,00	16.730,20	18.353,89	17.305,56	1.048,33
<b>476</b>			<b>1.623,69</b>	<b>0,00</b>	<b>16.730,20</b>	<b>18.353,89</b>	<b>17.305,56</b>	<b>1.048,33</b>
		<b>TOTAL</b>	<b>2.600,84</b>	<b>0,00</b>	<b>19.627,87</b>	<b>22.228,71</b>	<b>20.799,54</b>	<b>1.429,17</b>

**6. Estat de partides pendents d'aplicació**

- l) Cobraments pendents d'aplicació

Llistat sense dades

m) Pagaments pendents d'aplicació

## OPERACIONS NO PRESSUP. DE TRESORERIA. PAGAMENTS PENDENTS D'APLICACIÓ a 31/12/2019

### PARTIDES PENDENTS D'APLICACIÓ. PAGAMENTS PDTS. D'APLICACIÓ a 31/12/2019

		Concepte						
Compte	Codi	Descripció	Pagaments pdts. d'aplicació a 1 de gener	Modificacions saldo inicial	Pagaments realitzats en l'exercici	Total pagaments pdts. aplicació	Pagaments aplicats en l'exercici	Pagaments pdts. aplicació a 31/12/2019
555	5550	PAGAMENTS PENDENTS D'APLICACIÓ	0,00	0,00	972,93	972,93	972,93	0,00
555	5551	PAGAMENTS PENDENTS D'APLICACIÓ SENSE MODUL	0,00	0,00	174,11	174,11	174,11	0,00
<b>555</b>			<b>0,00</b>	<b>0,00</b>	<b>1.147,04</b>	<b>1.147,04</b>	<b>1.147,04</b>	<b>0,00</b>
		<b>TOTAL</b>	<b>0,00</b>	<b>0,00</b>	<b>1.147,04</b>	<b>1.147,04</b>	<b>1.147,04</b>	<b>0,00</b>

## **22. Contractació administrativa. Procediments d'adjudicació**

---

Informació, per tipus de contractes, sobre els imports adjudicats segons els diferents procediments establerts a la normativa vigent sobre contractació.

## CONTRACTACIÓ ADMINISTRATIVA. PROCEDIMENTS D'ADJUDICACIÓ

	PROCEDIMENT OBERT			PROCEDIMENT RESTRINGIT			PROCEDIMENT NEGOCIAT			DIÀLEG COMPETITIU	ADJUDICACIÓ DIRECTA	TOTAL
	MULTIPLIC. CRITERI	ÚNIC CRITERI	TOTAL	MULTIPLIC. CRITERI	ÚNIC CRITERI	TOTAL	AMB PUBLICITAT	SENSE PUBLICITAT	TOTAL			
D'OBRES	0,00	0,00	0,00	0,00	0,00	0,00	0,00	0,00	0,00	0,00	0,00	0,00
DE SUBMINISTRAMENT	0,00	0,00	0,00	0,00	0,00	0,00	0,00	0,00	0,00	0,00	0,00	0,00
PATRIMONIALS	0,00	0,00	0,00	0,00	0,00	0,00	0,00	0,00	0,00	0,00	0,00	0,00
DE GESTIÓ DE SERVEIS PÚBLICS	0,00	0,00	0,00	0,00	0,00	0,00	0,00	0,00	0,00	0,00	0,00	0,00
DE SERVEIS	0,00	0,00	0,00	0,00	0,00	0,00	0,00	0,00	0,00	0,00	0,00	0,00
DE CONCESSIÓ D'OBRA PÚBLICA	0,00	0,00	0,00	0,00	0,00	0,00	0,00	0,00	0,00	0,00	0,00	0,00
DE COL-LABORACIÓ ENTRE EL SECTOR PÚBLIC I EL SECTOR PRIVAT	0,00	0,00	0,00	0,00	0,00	0,00	0,00	0,00	0,00	0,00	0,00	0,00
DE CARÀCTER ADMINISTRATIU ESPECIAL	0,00	0,00	0,00	0,00	0,00	0,00	0,00	0,00	0,00	0,00	0,00	0,00
ALTRES	0,00	0,00	0,00	0,00	0,00	0,00	0,00	0,00	0,00	0,00	0,00	0,00
<b>TOTAL</b>	<b>0,00</b>	<b>0,00</b>	<b>0,00</b>	<b>0,00</b>	<b>0,00</b>	<b>0,00</b>	<b>0,00</b>	<b>0,00</b>	<b>0,00</b>	<b>0,00</b>	<b>0,00</b>	<b>0,00</b>

## **23. Valors rebuts en dipòsit**

---

El resum per conceptes dels valors rebuts en dipòsit durant aquest exercici, presenta el següent detall:

Llistat sense dades

## **24. Informació pressupostaria**

---

A continuació es presenta la informació pressupostaria corresponent a aquest exercici.

### **24.1. Exercici corrent**

#### **1) Pressupost de despeses**

##### **a) Modificacions de crèdit**

Les modificacions pressupostaries realitzades presenten el següent resum:

## MODIFICACIONS DE CRÈDIT. PRESSUPOST CORRENT

Per Ap.Press. (IGAE; per orgànica/programa/econòmica)

Org.	Prog.	Econ.	Descripció	Transferències de crèdit						Crèdits generats per ingressos	Baixes per anul.lació	Ajustos per pròrroga	Total modificacions
				Crèdits extraordinaris	Suplements de crèdit	Ampliacions de crèdit	Transferències de crèdit positives	Transferències de crèdit negatives	Incorporacions de romanents de crèdit				
0	151	22706	ESTUDIS I TREBALLS TECNICS.	0,00	0,00	0,00	0,00	0,00	0,00	0,00	-4.000,00	0,00	-4.000,00
0	160	21000	INFRAESTRUCTURES I BENS NATURALS.	0,00	9.258,21	0,00	0,00	0,00	0,00	0,00	0,00	0,00	9.258,21
0	161	60900	ALTRES INVERSIONS NOVES EN INFRAESTRUCTURES I	0,00	0,00	0,00	0,00	0,00	58.440,48	0,00	0,00	0,00	58.440,48
0	231	25006	Treballs realitzats per administracions públi	0,00	1.200,00	0,00	0,00	0,00	0,00	0,00	0,00	0,00	1.200,00
0	334	22609	ACTIVITATS CULTURALS I ESPORTIVES.	0,00	0,00	0,00	0,00	0,00	0,00	0,00	-5.000,00	0,00	-5.000,00
0	336	61902	ALTRES INVERSIONS DE REPOSICIO EN INFRAESTRUC	0,00	0,00	0,00	0,00	0,00	6.586,33	0,00	0,00	0,00	6.586,33
0	338	48000	A FAMILIES I INSTITUCIONS SENSE FINS DE LUCRE	0,00	2.250,00	0,00	0,00	0,00	0,00	0,00	0,00	0,00	2.250,00
0	342	61905	Altres inversions de reposició en infraestruc	0,00	18.000,00	0,00	0,00	0,00	0,00	0,00	0,00	0,00	18.000,00
0	912	10000	Retribucions bàsiques.	0,00	5.550,00	0,00	0,00	0,00	0,00	0,00	0,00	0,00	5.550,00
0	920	60901	Altres inversions noves en infraestructures i	0,00	289,66	0,00	0,00	0,00	0,00	0,00	0,00	0,00	289,66
0	920	61906	Altres inversions de reposició en infraestruc	0,00	51,03	0,00	0,00	0,00	0,00	0,00	0,00	0,00	51,03
0	920	62400	Elements de transport.	0,00	0,00	0,00	0,00	0,00	0,00	0,00	-340,69	0,00	-340,69
<b>TOTAL</b>				<b>0,00</b>	<b>36.598,90</b>	<b>0,00</b>	<b>0,00</b>	<b>0,00</b>	<b>65.026,81</b>	<b>0,00</b>	<b>-9.340,69</b>	<b>0,00</b>	<b>92.285,02</b>

**b) Romanents de crèdit**

Els romanents de crèdit del pressupost son:

Llistat sense dades

**2) Pressupost d'ingressos**

**a) Procés de gestió**

La informació sobre els drets anul·lats, cancel·lats i sobre la recaptació neta dels ingressos reconeguts en el pressupost de l'exercici 2019, es mostren en els següents quadres:

**a.1.) Drets Anul·lats**

## SITUACIÓ D'INGRESSOS. PRESSUPOST D'EXERCICI CORRENT

Procés de gestió : Drets anul.lats (Resum General per Ap.Press. (IGAE; per econòmica))

Econ.	Descripció	Anul.lació de liquidacions	Ajornament i fraccionament	Devolució d'ingressos	Total drets anul.lats
42000	PARTICIPACIO EN ELS TRIBUTS DE L' ESTAT.	0,00	0,00	183,48	183,48
		<b>TOTAL</b>	<b>0,00</b>	<b>183,48</b>	<b>183,48</b>

**a.2.) Drets Cancel·lats**

Llistat sense dades

a.3.) Recaptació neta

## SITUACIÓ D'INGRESSOS. PRESSUPOST D'EXERCICI CORRENT

### Procés de gestió : Recaptació neta (Resum General per Ap.Press. (IGAE; per econòmica))

Econ.	Descripció	Recaptació total	Devolucions d'ingrés	Recaptació neta
112	Impost sobre béns immobles. Béns immobles de naturalesa rústica.	49.895,99	0,00	49.895,99
113	Impost sobre béns immobles. Béns immobles de naturalesa urbana.	40.702,08	0,00	40.702,08
115	Impost sobre vehicles de tracció mecànica.	11.750,67	0,00	11.750,67
130	Impost sobre activitats econòmiques.	4.325,21	0,00	4.325,21
290	Impost sobre construccions, instal·lacions i obres.	5.547,06	0,00	5.547,06
30200	SERVEI DE RECOLLIDA D' ESCOMBRARIES.	11.472,47	0,00	11.472,47
31301	Serveis esportius.	150,00	0,00	150,00
31302	SERVEIS ESPORTIUS	5.406,75	0,00	5.406,75
32100	LLICENCIES URBANISTIQUES.	451,40	0,00	451,40
32900	ALTRES TAXES PER LA REALITZACIO D' ACTIVITATS DE COMPETENCIA LOCAL.	354,00	0,00	354,00
33200	TAXA PER UTILITZACIO PRIVATIVA O APROFITAMENT ESPECIAL PER EMPRESES EXPLOTADORES DE SERVEIS DE SUBMINISTRAMENTS.	1.320,56	0,00	1.320,56
33800	COMPENSACIO DE TELEFONICA DE ESPAÑA, SA	612,30	0,00	612,30
33900	ALTRES TAXES PER UTILITZACIO PRIVATIVA DEL DOMINIC PUBLIC.	0,86	0,00	0,86
39900	ALTRES INGRESSOS DIVERSOS.	4.464,61	0,00	4.464,61
42000	PARTICIPACIO EN ELS TRIBUTS DE L' ESTAT.	34.519,17	183,48	34.335,69
42090	Altres transferències corrents de l'Administració General de l'Estat.	1.439,20	0,00	1.439,20
45000	Participació en tributs de la comunitat autònoma.	37.985,52	0,00	37.985,52
45080	ALTRES SUBVENCIIONS CORRENTS DE L' ADMINISTRACIO GENERAL DE LA COMUNITAT AUTONOMA.	7.046,71	0,00	7.046,71
46101	De diputacions, consells o cabildos.	0,73	0,00	0,73
46102	De diputacions, consells o cabildos.	1.350,00	0,00	1.350,00
54100	ARRENDAMENTS DE FINQUES URBANES.	1.631,40	0,00	1.631,40
54200	ARRENDAMENTS DE FINQUES RUSTIQUES.	241,96	0,00	241,96
76105	De diputacions, consells o cabildos.	18.000,00	0,00	18.000,00
	<b>TOTAL</b>	<b>238.668,65</b>	<b>183,48</b>	<b>238.485,17</b>

**b) Devolucions d'ingressos**

Les devolucions d'ingressos realitzades durant l'exercici, es presenten en el quadre següent.

## SITUACIÓ D'INGRESSOS. PRESSUPOST D'EXERCICI CORRENT

### Devolucions d'ingressos (Resum General per Ap.Press. (IGAE; per econòmica))

Econ.	Descripció	Pdts. de pagament a 1 de Gener	Modificacions al saldo inicial i anul.lacions	Reconegudes en l'exercici	Total devolucions reconegudes	Prescripcions	Pagades en l'exercici	Pendents de pagament
42000	PARTICIPACIO EN ELS TRIBUTS DE L' ESTAT.	0,00	0,00	183,48	183,48	0,00	183,48	0,00
	<b>TOTAL</b>	<b>0,00</b>	<b>0,00</b>	<b>183,48</b>	<b>183,48</b>	<b>0,00</b>	<b>183,48</b>	<b>0,00</b>

**c) Compromisos d'ingrés**

Els compromisos d'ingrés vigents durant l'exercici han estat:

Llistat sense dades

## **24.2. Exercicis tancats**

A continuació es presenta la informació relativa a les obligacions y a la gestió dels drets procedents de pressupostos tancats.

### **1) Pressupost de despeses. Obligacions de pressupostos tancats**

El detall de les obligacions reconegudes pendents de pagar procedents de pressupostos tancats és:

## SITUACIÓ DE DESPESES. PRESSUPOST EXERCICIS TANCATS

### Obligacions de pressupostos tancats (Resum General per Ap.Press. (IGAE; per ex./orgànica/programa/econòmica))

Exer.	Org.	Prog.	Econ.	Descripció	Obligacions inicials	Modificacions saldo inicial i anul.lacions	Total obligacions	Prescripcions	Pagaments realitzats	Obligacions ppts. de pagament
2018	0	1522	21203	Edificis i altres construccions.	140,48	0,00	140,48	0,00	140,48	0,00
2018	0	1531	21003	Infraestructures i béns naturals.	1.277,76	0,00	1.277,76	0,00	1.277,76	0,00
2018	0	1532	21002	Infraestructures i béns naturals.	420,88	0,00	420,88	0,00	420,88	0,00
2018	0	165	21001	INFRAESTRUCTURES I BENS NATURALS.	314,60	0,00	314,60	0,00	314,60	0,00
2018	0	338	22609	ACTIVITATS CULTURALS I ESPORTIVES.	135,41	0,00	135,41	0,00	135,41	0,00
2018	0	920	13000	RETRIBUCIONS BASIQUES.	13,06	-13,06	0,00	0,00	0,00	0,00
2018	0	920	22000	ORDINARI NO INVENTARIABLE.	91,11	0,00	91,11	0,00	91,11	0,00
2018	0	920	22201	POSTALS.	19,80	0,00	19,80	0,00	19,80	0,00
2018	0	920	22603	PUBLICITAT EN DIARIS OFICIALS.	71,20	0,00	71,20	0,00	71,20	0,00
2018	0	920	22699	ALTRES DESPESES DIVERSES.	1.280,17	-49,95	1.230,22	0,00	1.230,22	0,00
2018	0	920	22700	NETEJA I ACONDICIONAMENT.	132,88	0,00	132,88	0,00	132,88	0,00
2018	0	931	22708	SERVEIS DE RECAPTACIO A FAVOR DE L' ENTITAT.	5.825,20	0,00	5.825,20	0,00	5.825,20	0,00
<b>TOTAL</b>					<b>9.722,55</b>	<b>-63,01</b>	<b>9.659,54</b>	<b>0,00</b>	<b>9.659,54</b>	<b>0,00</b>

**2) Drets a cobrar de pressupostos tancats**

El detall dels drets reconeguts pendents de cobrar d'exercicis tancats, es presenta a continuació.

**a) Drets pendents de cobrament totals**

## SITUACIÓ D'INGRESSOS. PRESSUPOST D'EXERCICIS TANCATS

### Drets a cobrar de ptos. tancats. Drets pdnts. de cobrament totals (Resum General per Ap.Press. (IGAE; per exercici/econòmica))

Exer.	Econ.	Descripció	Pendents de cobrament inicial	Modificacions saldo inicial	Total drets anul.lats	Total drets cancel.lats	Recaptació	Pendents de cobrament
2010	30200	SERVEI DE RECOLLIDA D' ESCOMBRARIES.	180,00	0,00	0,00	0,00	0,00	180,00
2013	112	Impost sobre béns immobles. Béns immobles de naturalesa rústica.	3,86	0,00	0,00	0,00	0,00	3,86
2013	46100	DE DIPUTACIONS, CONSELLS O CABILDOS	408,00	0,00	0,00	0,00	0,00	408,00
2014	112	Impost sobre béns immobles. Béns immobles de naturalesa rústica.	3,86	0,00	0,00	0,00	0,00	3,86
2015	112	Impost sobre béns immobles. Béns immobles de naturalesa rústica.	12,67	0,00	0,00	0,00	0,00	12,67
2015	113	Impost sobre béns immobles. Béns immobles de naturalesa urbana.	85,73	0,00	0,00	0,00	0,00	85,73
2016	112	Impost sobre béns immobles. Béns immobles de naturalesa rústica.	130,50	0,00	0,00	101,07	16,76	12,67
2016	113	Impost sobre béns immobles. Béns immobles de naturalesa urbana.	340,82	0,00	0,00	0,00	134,61	206,21
2016	115	Impost sobre vehicles de tracció mecànica.	154,61	0,00	0,00	0,00	0,00	154,61
2017	112	Impost sobre béns immobles. Béns immobles de naturalesa rústica.	288,45	0,00	0,00	175,26	22,74	90,45
2017	113	Impost sobre béns immobles. Béns immobles de naturalesa urbana.	1.220,62	0,00	0,00	419,70	0,00	800,92
2017	115	Impost sobre vehicles de tracció mecànica.	623,34	0,00	0,00	201,94	26,98	394,42
2017	116	Impost sobre increment del valor dels terrenys de naturalesa urbana.	77,79	0,00	0,00	0,00	21,06	56,73
2017	302	Servei de recollida d'escombraries.	158,99	0,00	0,00	0,00	0,00	158,99
2018	112	Impost sobre béns immobles. Béns immobles de naturalesa rústica.	8.075,02	0,00	0,00	184,13	6.800,16	1.090,73
2018	113	Impost sobre béns immobles. Béns immobles de naturalesa urbana.	12.533,86	0,00	0,00	419,70	9.893,87	2.220,29
2018	115	Impost sobre vehicles de tracció mecànica.	1.893,95	0,00	0,00	112,01	745,39	1.036,55
2018	116	Impost sobre increment del valor dels terrenys de naturalesa urbana.	2.155,54	0,00	0,00	0,00	1.725,03	430,51
2018	130	Impost sobre activitats econòmiques.	1.240,49	0,00	0,00	0,00	1.178,47	62,02
2018	302	Servei de recollida d'escombraries.	211,00	0,00	0,00	0,00	71,00	140,00
2018	39211	RECARREC DE CONSTRENYIMENT.	282,79	0,00	0,00	0,00	282,79	0,00
2018	399	Altres ingressos diversos.	15,33	0,00	0,00	0,00	15,33	0,00
2018	45060	Altres transferències corrents en compliment de convenis subscrits amb la comunitat autònoma.	400,00	0,00	0,00	0,00	400,00	0,00
2018	45080	ALTRES SUBVENCIIONS CORRENTS DE L' ADMINISTRACIO GENERAL DE LA COMUNITAT AUTONOMA.	6.199,38	0,00	0,00	0,00	6.199,38	0,00
2018	46100	DE DIPUTACIONS, CONSELLS O CABILDOS	7.500,00	0,00	0,00	0,00	7.500,00	0,00
2018	46101	De diputacions, consells o cabildos.	6.010,00	0,00	0,00	0,00	6.010,00	0,00
2018	46102	De diputacions, consells o cabildos.	1.000,00	0,00	0,00	0,00	1.000,00	0,00
2018	75080	ALTRES TRANSFERENCIES DE CAPITAL DE L' ADMINISTRACIO GENERAL DE LA COMUNITAT AUTONOMA.	68.373,04	0,00	0,00	0,00	68.373,04	0,00
2018	76101	De diputacions, consells o cabildos.	4.290,00	0,00	0,00	0,00	4.290,00	0,00

## SITUACIÓ D'INGRESSOS. PRESSUPOST D'EXERCICIS TANCATS

**Drets a cobrar de ptos. tancats. Drets pdnts. de cobrament totals (Resum General per Ap.Press. (IGAE; per exercici/econòmica))**

Exer.	Econ.	Descripció	Pendents de cobrament inicial	Modificacions saldo inicial	Total drets anul.lats	Total drets cancel.lats	Recaptació	Pendents de cobrament
2018	76102	De diputacions, consells o cabildos.	14.806,37	0,00	0,00	0,00	14.806,37	0,00
2018	76104	De diputacions, consells o cabildos.	40.892,30	0,00	0,00	0,00	40.892,30	0,00
<b>TOTAL</b>			<b>179.568,31</b>	<b>0,00</b>	<b>0,00</b>	<b>1.613,81</b>	<b>170.405,28</b>	<b>7.549,22</b>

**b) Drets anul·lats**

Llistat sense dades

c) **Drets cancel·lats**

## SITUACIÓ D'INGRESSOS. PRESSUPOST D'EXERCICIS TANCATS

### Drets a cobrar de pressupostos tancats. Drets cancel·lats (Resum General per Ap.Press. (IGAE; per exercici/econòmica))

Exer.	Econ.	Descripció	Cobraments en espècie	Insolvències	Prescripcions	Altres causes	Total drets cancel·lats
2016	112	Impost sobre béns immobles. Béns immobles de naturalesa rústica.	0,00	101,07	0,00	0,00	101,07
2017	112	Impost sobre béns immobles. Béns immobles de naturalesa rústica.	0,00	175,26	0,00	0,00	175,26
2017	113	Impost sobre béns immobles. Béns immobles de naturalesa urbana.	0,00	419,70	0,00	0,00	419,70
2017	115	Impost sobre vehicles de tracció mecànica.	0,00	201,94	0,00	0,00	201,94
2018	112	Impost sobre béns immobles. Béns immobles de naturalesa rústica.	0,00	184,13	0,00	0,00	184,13
2018	113	Impost sobre béns immobles. Béns immobles de naturalesa urbana.	0,00	419,70	0,00	0,00	419,70
2018	115	Impost sobre vehicles de tracció mecànica.	0,00	112,01	0,00	0,00	112,01
<b>TOTAL</b>			<b>0,00</b>	<b>1.613,81</b>	<b>0,00</b>	<b>0,00</b>	<b>1.613,81</b>

### 3) Variació de resultats pressupostaris d'exercicis anteriors

Les variacions d'obligacions i drets a cobrar de pressupostos tancats, han suposat modificacions dels imports calculats com a resultat pressupostari en exercicis anteriors. L'impacte d'aquestes modificacions sobre els resultats d'exercicis anteriors es presenta en el quadre següent.

#### VARIACIÓ DE RESULTATS PRESSUPOSTARIS D'EX. ANTERIORS a 31/12/2019

	TOTAL VARIACIÓ DRETS	TOTAL VARIACIÓ OBLIGACIONS	VARIACIÓ DE RESULTATS PRESSUPOSTARIS D'EX. ANTERIORS
a) Operacions corrents	-1.613,81	-63,01	-1.550,80
b) Operacions de capital	0,00	0,00	0,00
1. TOTAL VARIACIÓ OPERACIONS NO FINANCERES (a + b)	-1.613,81	-63,01	-1.550,80
c) Actius financers	0,00	0,00	0,00
d) Passius financers	0,00	0,00	0,00
2. TOTAL VARIACIÓ OPERACIONS FINANCERES (c + d)	0,00	0,00	0,00
TOTAL (1+2)	-1.613,81	-63,01	-1.550,80

### 24.3. Exercicis posteriors

#### 1) Compromisos de despesa a càrrec de pressupostos d'exercicis posteriors

Els compromisos de despesa adquirits durant l'exercici, així com en els precedents, imputables a pressupostos d'exercicis successius, presenten el següent detall.

Llistat sense dades

**2) Compromisos d'ingrés a càrrec de pressupostos d'exercicis posteriors**

Els compromisos d'ingrés concertats durant l'exercici, així com els concertats en exercicis anteriors, que tinguin repercussió en pressupostos d'exercicis posteriors, presenten el següent detall.

Llistat sense dades

#### **24.4. Execució de projectes de despesa**

Informació individualitzada dels projectes de despesa que estan en execució a 1 de gener o que s'han iniciat en l'exercici, amb el detall següent:

##### **1) Resum d'execució**

## PRESSUPOST DE DESPESES

### EXECUCIÓ DE PROJECTES DE DESPESES. 1. RESUM D'EXECUCIÓ

Projecte	Subprojecte	Denominació	Any	Duració (anys)	Despesa prevista	Despesa compromesa	OBLIGACIONS RECONEGUDES		Total	Despesa pendent de realitzar	Finançament afectat
							Inicial	En l'exercici			
					0,00	0,00	0,00	0,00	0,00	0,00	

**2) Anualitats pendents**

## PRESSUPOST DE DESPESES

### EXECUCIÓ DE PROJECTES DE DESPESES. 2.ANUALITATS PENDENTS

Any	Projecte	Subprojecte	Denominació	TOTAL	DESPESA PENDENT DE REALITZAR			
					2020	2021	2022	Anys successius
					0,00	0,00	0,00	0,00

#### **24.5. Despeses amb finançament afectat**

A continuació s'informa per a cada despesa amb finançament afectat de les desviacions de finançament per agent, tant de l'exercici com acumulades.

## DESVIACIONS DE FINANÇAMENT PER AGENT

### DESVIACIONS DE FINANÇAMENT

CODI DE DESPESA	DESCRIPCIÓ	AGENT FINANÇADOR			DESVIACIONS DE L'EXERC.		DESVIACIONS ACUMULADES	
		TERCER	APLICACIÓ PRESSUPOSTÀRIA	COEFICIENT FINANÇADOR	POSITIVES	NEGATIVES	POSITIVES	NEGATIVES
				TOTAL	0,00	0,00	0,00	0,00

## **24.6. Romanent de Tresoreria**

Informació sobre el romanent de tresoreria segons el següent detall:

## ROMANENT DE TRESORERIA a 31/12/2019

COMPONENTS		IMPORTS ANY 2019	IMPORTS ANY ANTERIOR 2018
1. (+) Fons líquids		255.692,34	164.047,69
2. (+) Drets pendents de cobrament		68.047,45	189.795,55
(+ del pressupost corrent	46.270,99		175.879,07
(+ de pressupostos tancats	7.549,22		3.689,24
(+ d'operacions no pressupostàries	14.227,24		10.227,24
3. (-) Obligacions pendents de pagament		8.180,67	12.323,39
(+ del pressupost corrent	6.751,50		9.722,55
(+ de pressupostos tancats	0,00		0,00
(+ d'operacions no pressupostàries	1.429,17		2.600,84
4. (+) Partides pendents d'aplicació		0,00	0,00
(-) cobraments efectuats pendents d'aplicació definitiva	0,00		0,00
(+) pagaments efectuats pendents d'aplicació definitiva	0,00		0,00
I. Romanent de tresoreria total (1 + 2 - 3 + 4)		315.559,12	341.519,85
II. Saldos de cobrament dubtós		5.772,69	4.003,39
III. Excés de finançament afectat		0,00	0,00
IV. Romanent de tresoreria per a despeses generals (I - II - III)		309.786,43	337.516,46

## 24.7. Creditors per operations merited

### CREDITORS PER OPERACIONS MERITADES a 31/12/2019

Compte	Descripció	Import
--------	------------	--------

## 25. Indicadores financieros, patrimoniales i pressupostaris

A continuació es presenten diversos indicadors que mostren l'activitat i la situació de l'entitat des dels punts de vista financer, patrimonial i pressupostari.

### 1) Indicadores financieros i patrimoniales

Permeten conèixer la situació econòmica-financera de l'entitat.

	Total de 01/01 a 31/12
<b>a) INDICADORS FINANCIERS I PATRIMONIALS</b>	
a) LIQUIDITAT IMMEDIATA	30,57
b) LIQUIDITAT A CURT TERMINI	38,02
c) LIQUIDITAT GENERAL	38,02
d) ENDEUTAMENT PER HABITANT	55,83
e) ENDEUTAMENT	0,00
f) RELACIÓ D'ENDEUTAMENT	4,14
g) FLUX DE CAIXA	0,05
h) PERÍODE MITJÀ DE PAGAMENT A CREDITORS COMERCIALS	0,00
i) PERÍODE MITJÀ DE COBRAMENT	18,94
<b>b) j) RÀTIOS DEL COMPTE DEL RESULTAT ECONÒMIC PATRIMONIAL</b>	
<b>c) 1) Estructura dels ingressos</b>	
a) ING. TRIB / IGOR	0,57
b) TRANSFR / IGOR	0,40
c) V i PS / IGOR	0,00
d) Resta IGOR / IGOR	0,02
<b>2) Estructura de les despeses</b>	
a) D. PERS / DGOR	0,28
b) TRANSFC / DGOR	0,02
c) APROV / DGOR	0,00
d) Resta DGOR / DGOR	0,70

### 3) Cobertura de les despeses corrents

a) DGOR / IGOR

0,84

## 2) Indicadors pressupostaris

Permeten conèixer l'evolució i la gestió del pressupost realitzada durant l'exercici.

	Total de 01/01 a 31/12
<b>INDICADORS PRESSUPOSTARIS</b>	
<b>a) Del pressupost de despeses corrents:</b>	
1) EXECUCIÓ DEL PRESSUPOST DE DESPESES	0,79
2) REALITZACIÓ DE PAGAMENTS	0,98
3) DESPESA PER HABITANT	1.662,18
4) INVERSIÓ PER HABITANT	505,39
5) ESFORÇ INVERSOR	0,30
<b>b) Del pressupost d'ingressos corrent:</b>	
1) EXECUCIÓ DEL PRESSUPOST D'INGRESSOS	0,73
2) REALITZACIÓ DE COBRAMENTS	0,84
3) AUTONOMIA	0,84
4) AUTONOMIA FISCAL	0,56
5) SUPERÀVIT (O DÉFICIT) PER HABITANT	218,37
<b>c) De pressupostos tancats :</b>	
1) REALITZACIÓ DE PAGAMENTS	1,00
2) REALITZACIÓ DE COBRAMENTS	0,95

## 26. Informació sobre el cost de les activitats

---

La informació sobre el cost de las activitats s'elabora, almenys, pels serveix i activitats que es financen amb taxes o preus públics.

### 2) Resum general de costos de l'entitat

Llistat sense dades

### 3) Resum del cost per elements de les activitats

Llistat sense dades

#### **4) Resum de costos per activitat**

Llistat sense dades

#### **5) Resum que relaciona costos i ingressos de les activitats**

Llistat sense dades

### **27. Indicadors de gestió**

---

Els indicadors de gestió son instruments de mesurament elegits com a variables rellevants que informen sobre aspectes globals o concrets de l'entitat, atenent, especialment, l'avaluació de l'eficàcia, l'eficiència i l'economia en la prestació, almenys, dels serveis o activitats finançats amb taxes o preus públics.

#### **3) Indicadors d'eficàcia**

Centro coste/agrupación:

Total  
de 01/01 a 31/12

.....

#### **6) Indicadors d'eficiència**

Centro coste/agrupación:

Total  
de 01/01 a 31/12

-----

## 7) Indicador d'economia

Centro coste/agrupación:

Total  
de 01/01 a 31/12

-----

## 8) Indicador de mitjans de producció

Centro coste/agrupación:

Total  
de 01/01 a 31/12

-----

## 28. Fets posteriors al tancament

---

La informació a consignar en aquest apartat tracta sobre els següents temes:

Fets posteriors que posen de manifest circumstàncies que ja existien en la data de tancament de l'exercici i que, per aplicació de les normes de registre i valoració, suposen la inclusió d'un ajust en les xifres contingudes en els documents que integren els comptes anuals.

Fets posteriors que posen de manifest circumstàncies que ja existien en la data de tancament de l'exercici que no han suposat, d'acord amb la seva naturalesa, la inclusió

d'un ajust en les xifres contingudes en els comptes anuals, si bé la informació continguda en la memòria s'ha de modificar d'acord amb el fet posterior esmentat.

Els fets posteriors que mostrin condicions que no existien al tancament de l'exercici i que siguin tan importants que, si no se subministra informació sobre això, podria afectar la capacitat d'avaluació dels usuaris dels comptes anuals.

El detall dels diferents tipus de fets es el següent:

Resum electrònic : 6FB5699DBA87129E68F3310C3CAE371E