



Consell Comarcal  
de la Selva

CONSELL COMARCAL DE LA SELVA

COMPTES ANUALS

Exercici 2025

---



## INDEX

|  |           |
|--|-----------|
| <b>BALANÇ .....</b>  | <b>5</b>  |
| <b>COMPTE DEL RESULTAT ECONÒMIC PATRIMONIAL .....</b>  | <b>8</b>  |
| <b>ESTAT DE CANVIS EN EL PATRIMONI NET .....</b>   | <b>10</b> |
| 1. Estat total de canvis en el patrimoni net .....   | 10        |
| 2. Estat d'ingressos i despeses reconeguts .....   | 11        |
| 3. Estat d'operacions amb l'entitat o entitats propietàries .....                              | 12        |
| a) Operacions patrimonials amb l'entitat o entitats propietàries .....                         | 12        |
| b) Altres operacions amb l'entitat o entitats propietàries.....                                | 12        |
| <b>ESTAT DE FLUXES D'EFECTIU.....</b>  | <b>14</b> |
| <b>ESTAT DE LIQUIDACIÓ DEL PRESSUPOST .....</b>  | <b>16</b> |
| <b>MEMÒRIA .....</b>   | <b>35</b> |
| 1. <b>Organització .....</b>   | <b>36</b> |
| 1.1. Principals fonts de finançament de l'entitat .....  | 38        |
| 1.2. Estructura organitzativa.....   | 39        |
| 1.3. Entitats del grup, multigrup i associades.....  | 43        |
| 2. <b>Gestió indirecta de serveis públics, convenis i altres formes de col·laboració .....</b> | <b>45</b> |
| 3. <b>Bases de presentació dels comptes .....</b>  | <b>48</b> |
| 1. Imatge fidel.....   | 48        |
| a) Requisits informació .....  | 48        |
| b) Principis comptables .....  | 48        |
| 2. Comparació de la informació.....  | 48        |
| 3. Canvis en criteris de comptabilització .....  | 48        |
| 4. Canvis en estimacions comptables .....  | 49        |
| 4. <b>Normes de reconeixement i valoració .....</b>  | <b>50</b> |
| 1. Immobilitzat material .....   | 50        |
| 2. Patrimoni públic del sòl .....  | 51        |
| 3. Inversions immobiliàries .....  | 51        |
| 4. Immobilitzat intangible .....   | 51        |
| 5. Arrendaments .....  | 52        |
| 6. Permutes .....  | 52        |
| 7. Actius i passius financers .....  | 52        |
| 8. Cobertures comptables .....   | 53        |
| 9. Existències .....   | 54        |
| 10. Actius construïts o adquirits per a altres entitats.....                                   | 54        |
| 11. Transaccions en moneda estrangera.....   | 54        |
| 12. Ingressos i despeses.....  | 54        |
| 13. Provisions i contingències .....   | 55        |



|            |   |            |
|------------|---|------------|
| 14.        | Transferències i subvencions .....  | 56         |
| 15.        | Activitats conjuntes .....  | 56         |
| 16.        | Actius en estat de venda .....  | 57         |
| <b>5.</b>  | <b>Immobilitzat material .....</b>  | <b>58</b>  |
| 1.         | Moviments durant l'exercici .....   | 58         |
| 2.         | Informació sobre: .....   | 59         |
| <b>6.</b>  | <b>Patrimoni públic del sòl .....</b>   | <b>62</b>  |
| <b>7.</b>  | <b>Inversions immobiliàries .....</b>   | <b>63</b>  |
| <b>8.</b>  | <b>Immobilitzat intangible .....</b>  | <b>64</b>  |
| 1.         | Moviments durant l'exercici .....   | 64         |
| 2.         | Informació sobre: .....   | 65         |
| <b>9.</b>  | <b>Arrendaments financers i altres operacions de naturalesa similar .....</b>         | <b>66</b>  |
| <b>10.</b> | <b>Actius financers .....</b>   | <b>67</b>  |
| 1.         | Informació relacionada amb el balanç .....  | 67         |
| 2.         | Informació relacionada amb el compte del resultat econòmic-patrimonial .....          | 69         |
| 3.         | Informació sobre els riscos de tipus de canvi i de tipus d'interès .....              | 69         |
| 4.         | Altra informació .....  | 69         |
| <b>11.</b> | <b>Passius financers .....</b>  | <b>70</b>  |
| 1.         | Situació i moviments dels deutes .....  | 70         |
| 2.         | Línies de crèdit .....  | 84         |
| 3.         | Informació sobre els riscos de tipus de canvi i de tipus d'interès .....              | 84         |
| 4.         | Avals i altres garanties concedides .....   | 85         |
| 5.         | Altra informació .....  | 86         |
| <b>12.</b> | <b>Cobertures comptables .....</b>  | <b>87</b>  |
| <b>13.</b> | <b>Actius construïts o adquirits per a altres entitats i altres existències .....</b> | <b>88</b>  |
| <b>14.</b> | <b>Moneda estrangera .....</b>  | <b>104</b> |
| 1.         | Import Global .....   | 104        |
| 2.         | Import de les diferències de canvi .....  | 104        |
| <b>15.</b> | <b>Transferències, subvencions i altres ingressos i despeses .....</b>                | <b>105</b> |
| 1.         | Transferències i subvencions rebudes .....  | 105        |
| 2.         | Transferències i subvencions concedides .....   | 108        |
| 3.         | Qualsevol circumstància de caràcter substantiu .....                                  | 109        |
| <b>16.</b> | <b>Provisions i contingències .....</b>   | <b>110</b> |
| <b>17.</b> | <b>Informació sobre medi ambient .....</b>  | <b>113</b> |
| 1.         | Obligacions reconegudes .....   | 113        |
| 2.         | Import beneficis fiscals per raons mediambientals .....                               | 113        |
| <b>18.</b> | <b>Actius en estat de venda .....</b>   | <b>114</b> |
| <b>19.</b> | <b>Presentació per activitats del compte del resultat econòmic patrimonial .....</b>  | <b>115</b> |
| <b>20.</b> | <b>Operacions per administració de recursos a compte d'altres ens públics .....</b>   | <b>116</b> |
| 1.         | Obligacions derivades de la gestió .....  | 116        |
| 2.         | Ens públics, comptes corrents en efectiu .....  | 117        |



|            |  |            |
|------------|--|------------|
| 3.         | Desenvolupament de la gestió .....   | 117        |
| <b>21.</b> | <b>Operacions no pressupostaries de tresoreria .....</b>                     | <b>121</b> |
| 1.         | Estat de deutors no pressupostaris .....                                     | 122        |
| 2.         | Estat de creditors no pressupostaris .....                                   | 123        |
| 3.         | Estat de partides pendents d'aplicació .....                                 | 124        |
| <b>22.</b> | <b>Contractació administrativa. Procediments d'adjudicació .....</b>         | <b>125</b> |
| <b>23.</b> | <b>Valors rebuts en dipòsit .....</b>  | <b>133</b> |
| <b>24.</b> | <b>Informació pressupostaria .....</b>                                       | <b>134</b> |
| 24.1.      | Exercici corrent .....   | 134        |
| 1)         | Pressupost de despeses .....   | 134        |
| a)         | Modificacions de crèdit .....  | 134        |
| b)         | Romanents de crèdit .....  | 138        |
| c)         | Creditors per operacions pendents d'aplicar a pressupost .....               | 154        |
| 2)         | Pressupost d'ingressos .....   | 186        |
| a)         | Procés de gestió .....   | 186        |
| a.1.)      | Drets anul·lats .....  | 186        |
| a.2.)      | Drets cancel·lats .....  | 187        |
| a.3.)      | Recaptació neta .....  | 187        |
| b)         | Devolucions d'ingressos .....  | 190        |
| c)         | Compromisos d'ingrés .....   | 191        |
| 24.2.      | Exercicis tancats .....  | 191        |
| 1)         | Pressupost de despeses. Obligacions de pressupostos tancats .....            | 191        |
| 2)         | Drets a cobrar de pressupostos tancats .....                                 | 196        |
| a)         | Drets pendents de cobrament totals .....                                     | 196        |
| b)         | Drets anul·lats .....  | 204        |
| b)         | Drets cancel·lats .....  | 205        |
| 3)         | Variació de resultats pressupostaris d'exercicis anteriors .....             | 206        |
| 24.3.      | Exercicis posteriors .....   | 206        |
| 1)         | Compromisos de despesa a càrrec de pressupostos d'exercicis posteriors ..... | 206        |
| 2)         | Compromisos d'ingrés a càrrec de pressupostos d'exercicis posteriors .....   | 206        |
| 24.4.      | Execució de projectes de despesa .....                                       | 206        |
| 1)         | Resum d'execució .....   | 206        |
| 2)         | Anualitats pendents .....  | 208        |
| 24.5.      | Despeses amb finançament afectat .....                                       | 209        |
| 24.6.      | Romanent de Tresoreria .....   | 214        |
| <b>25.</b> | <b>Indicadores financers, patrimonials i pressupostaris .....</b>            | <b>215</b> |
| 1)         | Indicadors financers i patrimonials .....                                    | 215        |
| 2)         | Indicadors pressupostaris .....  | 215        |
| <b>26.</b> | <b>Informació sobre el cost de les activitats .....</b>                      | <b>217</b> |
| 1)         | Resum general de costos de l'entitat .....                                   | 217        |
| 2)         | Resum del cost per elements de les activitats (programa) .....               | 218        |
| 3)         | Resum de costos per activitat (programes) .....                              | 237        |
| 4)         | Resum que relaciona costos i ingressos de les activitats (per secció) .....  | 238        |
| <b>27.</b> | <b>Indicadors de gestió .....</b>  | <b>239</b> |
| 1)         | Indicadors d'eficàcia .....  | 239        |
| 2)         | Indicadors d'eficiència .....  | 239        |
| 3)         | Indicador d'economia .....   | 239        |
| 4)         | Indicador de mitjans de producció .....                                      | 239        |
| <b>28.</b> | <b>Fets posteriors al tancament .....</b>                                    | <b>282</b> |



## BALANÇ

### BALANÇ DE SITUACIÓ a 31/12/2025 ACTIU

|  | Exercici 2025         | Exercici 2024        |
|--|-----------------------|----------------------|
| <b>A) ACTIU NO CORRENT</b>   | <b>12.080.373,93</b>  | <b>11.637.550,86</b> |
| <b>I. Immobilitzat intangible</b>  | <b>361.833,60</b>     | <b>361.833,60</b>    |
| <b>1. Inversió en recerca i desenvolupament</b>  | <b>1.767,53</b>       | <b>1.767,53</b>      |
| 200 Inversió en recerca  | 1.767,53              | 1.767,53             |
| <b>2. Propietat industrial i intel·lectual</b>   | <b>0,02</b>           | <b>0,02</b>          |
| 203 Propietat industrial i intel·lectual   | 179.688,17            | 179.688,17           |
| 2803 Amortització acumulada de propietat industrial i intel·lectual                          | -179.688,15           | -179.688,15          |
| <b>3. Aplicacions informàtiques</b>  | <b>356.920,36</b>     | <b>356.920,36</b>    |
| 206 Aplicacions informàtiques  | 720.644,08            | 720.644,08           |
| 2806 Amortització acumulada d'aplicacions informàtiques                                      | -363.723,72           | -363.723,72          |
| <b>5. Altre immobilitzat intangible</b>  | <b>3.145,69</b>       | <b>3.145,69</b>      |
| 209 Altre immobilitzat intangible  | 54.295,70             | 54.295,70            |
| 2809 Amortització acumulada d'altre immobilitzat intangible                                  | -51.150,01            | -51.150,01           |
| <b>II. Immobilitzat material</b>   | <b>10.861.181,83</b>  | <b>10.462.986,52</b> |
| <b>1. Terrenys</b>   | <b>163.415,20</b>     | <b>163.415,20</b>    |
| 210 Terrenys i béns naturals   | 163.415,20            | 163.415,20           |
| <b>2. Construccions</b>  | <b>8.142.104,60</b>   | <b>7.675.029,85</b>  |
| 211 Construccions  | 15.318.932,84         | 14.845.641,66        |
| 2811 Amortització acumulada de construccions   | -7.176.828,24         | -7.170.611,81        |
| <b>3. Infraestructures</b>   | <b>75.524,09</b>      | <b>75.524,09</b>     |
| 212 Infraestructures   | 75.524,09             | 75.524,09            |
| <b>4. Béns del patrimoni històric</b>  | <b>1.371.452,09</b>   | <b>1.387.216,23</b>  |
| 213 Béns del patrimoni històric  | 2.453.023,84          | 2.453.023,84         |
| 2813 Amortització acumulada de béns del patrimoni històric                                   | -1.081.571,75         | -1.065.807,61        |
| <b>5. Altre immobilitzat material</b>  | <b>1.108.685,85</b>   | <b>1.161.801,15</b>  |
| 214 Maquinària i utilitatge  | 1.429.289,27          | 1.379.360,51         |
| 215 Instal·lacions tècniques i altres instal·lacions   | 3.011.321,79          | 3.011.321,79         |
| 216 Mobiliari  | 1.520.341,42          | 1.468.573,94         |
| 217 Equips per a processos d'informació  | 1.236.377,66          | 1.229.412,02         |
| 218 Elements de transport  | 445.473,98            | 424.058,19           |
| 219 Altre immobilitzat material  | 951.228,57            | 951.228,57           |
| 2814 Amortització acumulada de maquinària i utilitatge                                       | -782.069,13           | -781.384,09          |
| 2815 Amortització acumulada d'instal·lacions tècniques i altres instal·lacions               | -2.453.408,56         | -2.432.538,84        |
| 2816 Amortització acumulada de mobiliari   | -1.008.502,55         | -1.004.915,35        |
| 2817 Amortització acumulada d'equips per a processos d'informació                            | -824.275,69           | -824.180,93          |
| 2818 Amortització acumulada d'elements de transport  | -383.691,20           | -376.229,36          |
| 2819 Amortització acumulada d'altre immobilitzat material                                    | -2.033.399,71         | -1.882.905,30        |
| <b>III. Inversions immobiliàries</b>   | <b>13.617,97</b>      | <b>13.617,97</b>     |
| <b>2. Construccions</b>  | <b>13.617,97</b>      | <b>13.617,97</b>     |
| 221 Inversions en construccions  | 13.617,97             | 13.617,97            |
| <b>V. Inversions financeres a llarg termini en entitats del grup, multigrup i associades</b> | <b>799.112,77</b>     | <b>799.112,77</b>    |
| <b>2. Inversions financeres en patrimoni de societats</b>                                    | <b>791.776,72</b>     | <b>791.776,72</b>    |
| 2501 En societats mercantils   | 791.776,72            | 791.776,72           |
| <b>3. Inversions financeres en patrimoni d'altres entitats</b>                               | <b>7.336,05</b>       | <b>7.336,05</b>      |
| 2502 En altres entitats  | 7.336,05              | 7.336,05             |
| <b>VI. Inversions financeres a llarg termini</b>   | <b>44.627,76</b>      | <b>0,00</b>          |
| <b>1. Inversions financeres en patrimoni</b>   | <b>44.627,76</b>      | <b>0,00</b>          |
| 260 Inversions financeres a llarg termini en instruments de patrimoni                        | 44.627,76             | 0,00                 |
| <b>B) ACTIU CORRENT</b>  | <b>101.850.874,60</b> | <b>98.681.065,57</b> |
| <b>III. Deutors i altres comptes a cobrar a curt termini</b>                                 | <b>94.159.404,80</b>  | <b>90.054.674,12</b> |
| <b>1. Deutors per operacions de gestió</b>   | <b>11.219.429,37</b>  | <b>7.877.898,88</b>  |



|   |   |                       |                       |
|---|---|-----------------------|-----------------------|
| 4300  | Operacions de gestió  | 10.191.651,92         | 6.868.541,20          |
| 4310  | Operacions de gestió  | 1.591.731,44          | 1.437.144,47          |
| 4900  | Operacions de gestió.   | -563.953,99           | -427.786,79           |
| <b>2. Altres comptes a cobrar</b>   |   | <b>593.237,08</b>     | <b>419.081,18</b>     |
| 440   | Deutors per IVA transferit.   | 587.213,87            | 435.405,42            |
| 449   | Altres deutors no pressupostaris  | 4.067,43              | 20.190,05             |
| 555   | Pagaments pendents d'aplicació  | 1.955,78              | -36.840,33            |
| 558   | Provisions de fons per a pagaments a justificar i avançaments de caixa fixa | 0,00                  | 326,04                |
| <b>3. Administracions públiques</b>   |   | <b>218.258,72</b>     | <b>25.596,64</b>      |
| 470   | Hisenda pública, deutor per diversos conceptes                              | 216.959,35            | 25.596,64             |
| 472   | Hisenda pública, IVA suportat   | 1.299,37              | 0,00                  |
| <b>4. Deutors per administració de recursos a compte d'altres ens públics</b> |   | <b>82.128.479,63</b>  | <b>81.732.097,42</b>  |
| 450   | Deutors per drets reconeguts de recursos d'altres ens públics.              | 82.220.487,12         | 81.605.283,05         |
| 455   | Ens públics, per devolució d'ingressos pendents de pagament.                | -92.007,49            | 126.814,37            |
| <b>V. Inversions financeres a curt termini</b>                                |   | <b>18.445,09</b>      | <b>19.112,98</b>      |
| <b>2. Crèdits i valors representatius de deute</b>                            |   | <b>11.582,15</b>      | <b>12.250,04</b>      |
| 4303  | Altres inversions financeres  | 2.582,15              | 3.250,00              |
| 4313  | Altres inversions financeres  | 0,00                  | 0,04                  |
| 544   | Crèdits a curt termini al personal  | 9.000,00              | 9.000,00              |
| <b>4. Altres inversions financeres</b>  |   | <b>6.862,94</b>       | <b>6.862,94</b>       |
| 565   | Fiances constituïdes a curt termini   | 6.862,94              | 6.862,94              |
| <b>VII. Efectiu i altres actius líquids equivalents</b>                       |   | <b>7.673.024,71</b>   | <b>8.607.278,47</b>   |
| <b>2. Tresoreria</b>  |   | <b>7.673.024,71</b>   | <b>8.607.278,47</b>   |
| 571   | Bancs i institucions de crèdit. Comptes operatius                           | 7.673.024,01          | 8.607.278,47          |
| 575   | Bancs i institucions de crèdit. Comptes restringits de pagaments            | 0,70                  | 0,00                  |
|   |   | <b>113.931.248,53</b> | <b>110.318.616,43</b> |

## BALANÇ DE SITUACIÓ a 31/12/2025

### PATRIMONI NET I PASSIU

|   | Exercici 2025         | Exercici 2024         |
|---|-----------------------|-----------------------|
| <b>A) PATRIMONI NET</b>   | <b>3.020.875,68</b>   | <b>383.781,86</b>     |
| <b>I. Patrimoni</b>   | <b>47.859.862,68</b>  | <b>47.861.355,43</b>  |
| 100 Patrimoni   | 47.859.862,68         | 47.861.355,43         |
| <b>II. Patrimoni generat</b>  | <b>-48.064.640,09</b> | <b>-50.420.728,18</b> |
| <b>1. Resultats d'exercicis anteriors</b>                                       | <b>-50.539.958,01</b> | <b>-51.793.631,90</b> |
| 120 Resultats d'exercicis anteriors   | -50.539.958,01        | -51.793.631,90        |
| <b>2. Resultat de l'exercici</b>  | <b>2.475.317,92</b>   | <b>1.372.903,72</b>   |
| 129 Resultat de l'exercici  | 2.475.317,92          | 1.372.903,72          |
| <b>IV. Subvencions rebudes pendents d'imputació a resultats</b>                 | <b>3.225.653,09</b>   | <b>2.943.154,61</b>   |
| 130 Subvenc.per al finançam.de l'immobil.no finan.i d'actius en estat de venda  | 3.225.653,09          | 2.943.154,61          |
| <b>B) PASSIU NO CORRENT</b>   | <b>17.437.268,33</b>  | <b>17.632.054,70</b>  |
| <b>II. Deutes a llarg termini</b>   | <b>391.710,89</b>     | <b>586.497,26</b>     |
| <b>2. Deutes amb entitats de crèdit</b>   | <b>391.710,89</b>     | <b>586.497,26</b>     |
| 170 Deutes a llarg termini amb entitats de crèdit                               | 391.710,89            | 586.497,26            |
| <b>IV. Creditors i altres comptes a pagar a llarg termini</b>                   | <b>16.746.822,90</b>  | <b>16.746.822,90</b>  |
| 172 Deutes a llarg termini transformables en subvencions                        | 16.746.822,90         | 16.746.822,90         |
| <b>V. Ajustos per periodificació a llarg termini</b>                            | <b>298.734,54</b>     | <b>298.734,54</b>     |
| 186 Ingressos anticipats a llarg termini  | 298.734,54            | 298.734,54            |
| <b>C) PASSIU CORRENT</b>  | <b>93.473.104,52</b>  | <b>92.302.779,87</b>  |
| <b>II. Deutes a curt termini</b>  | <b>812.041,24</b>     | <b>807.131,10</b>     |
| <b>2. Deutes amb entitats de crèdit</b>   | <b>301.048,40</b>     | <b>327.081,94</b>     |
| 520 Deutes a curt termini amb entitats de crèdit                                | 301.048,40            | 327.081,94            |
| <b>4. Altres deutes</b>   | <b>510.992,84</b>     | <b>480.049,16</b>     |
| 4003 Altres deutes  | 5.347,65              | 3.719,60              |
| 4013 Altres deutes  | 2.122,04              | 3.489,12              |
| 560 Fiances rebudes a curt termini  | 461.731,96            | 411.681,17            |
| 41313 Altres deutes   | 41.791,19             | 61.159,27             |
| <b>IV. Creditors i altres comptes a pagar a curt termini</b>                    | <b>92.661.173,28</b>  | <b>91.192.556,56</b>  |
| <b>1. Creditors per operacions de gestió</b>                                    | <b>6.143.920,50</b>   | <b>4.941.133,88</b>   |
| 4000 Operacions de gestió   | 3.754.392,77          | 3.575.758,92          |
| 4010 Operacions de gestió   | 75.778,19             | 45.027,48             |
| 4180 Operacions de gestió   | 239.095,84            | 18.733,29             |
| 41310 Operacions de gestió  | 2.074.653,70          | 1.301.614,19          |
| <b>2. Altres comptes a pagar</b>  | <b>2.464.830,51</b>   | <b>2.633.025,82</b>   |
| 410 Creditors per IVA suportat.   | 152.669,46            | 88.783,07             |
| 419 Altres creditors no pressupostaris  | 2.219,53              | 38.548,78             |
| 554 Cobraments pendents d'aplicació   | 2.309.941,52          | 2.505.693,97          |
| <b>3. Administracions públiques</b>   | <b>294.803,69</b>     | <b>274.097,99</b>     |
| 475 Hisenda pública, creditor per diversos conceptes                            | 248.377,15            | 227.705,60            |
| 476 Organismes de previsió social, creditors.                                   | 46.426,54             | 46.392,39             |
| <b>4. Creditors per administració de recursos a compte d'altres ens públics</b> | <b>83.757.618,58</b>  | <b>83.344.298,87</b>  |
| 452 Ens públics, per drets a cobrar   | 82.220.487,12         | 81.605.283,05         |
| 453 Ens públics, per ingressos pendents de liquidar                             | 1.629.138,95          | 1.612.201,45          |
| 457 Creditors per devolució d'ingressos per recursos d'altres ens públics.      | -92.007,49            | 126.814,37            |
| <b>V. Ajustos per periodificació a curt termini</b>                             | <b>-110,00</b>        | <b>303.092,21</b>     |
| 485 Ingressos anticipats a curt termini   | -110,00               | 303.092,21            |
| <b>TOTAL PATRIMONI NET I PASSIU (A+B+C)</b>                                     | <b>113.931.248,53</b> | <b>110.318.616,43</b> |



## COMPTE DEL RESULTAT ECONÒMIC PATRIMONIAL

### COMPTE DEL RESULTAT ECONÒMIC PATRIMONIAL a 31/12/2025

|   | Exercici 2025         | Exercici 2024         |
|---|-----------------------|-----------------------|
| <b>1. Ingressos tributaris i urbanístics</b>  | <b>11.490.081,72</b>  | <b>10.798.516,80</b>  |
| <b>b) Taxes</b>   | <b>11.490.081,72</b>  | <b>10.798.516,80</b>  |
| 740 Taxes per prestació de serveis o realització d'activitats   | 11.490.081,72         | 10.798.516,80         |
| <b>2. Transferències i subvencions rebudes</b>  | <b>26.697.234,25</b>  | <b>24.802.494,42</b>  |
| <b>a) De l'exercici</b>   | <b>26.697.234,25</b>  | <b>24.802.494,42</b>  |
| <b>a.1) Subvencions rebudes per finançar despeses de l'exercici</b>   | <b>7.521,98</b>       | <b>12.540,00</b>      |
| 751 Subvencions per a despeses no financeres de l'exercici  | 7.521,98              | 12.540,00             |
| <b>a.2) Transferències</b>  | <b>26.689.712,11</b>  | <b>24.789.954,42</b>  |
| 750 Transferències  | 26.689.712,11         | 24.789.954,42         |
| <b>a.3) Subvencions rebudes per a cancel·lació de passius que no suposin finançament específic d'un element patrimonial</b> | <b>0,16</b>           | <b>0,00</b>           |
| 752 Subvencions per a la cancel·lació de deutes genèrics  | 0,16                  | 0,00                  |
| <b>3. Vendes i prestacions de serveis</b>   | <b>671.060,35</b>     | <b>688.243,21</b>     |
| <b>b) Prestació de serveis</b>  | <b>671.060,35</b>     | <b>688.243,21</b>     |
| 741 Preus públics per prestació de serveis o realització d'activitats   | 671.060,35            | 688.243,21            |
| <b>6. Altres ingressos de gestió ordinària</b>  | <b>18.666.681,59</b>  | <b>15.855.966,86</b>  |
| 776 Ingressos per arrendaments  | 7.707,72              | 35.284,46             |
| 777 Altres ingressos  | 18.658.973,87         | 15.820.682,40         |
| <b>A) TOTAL INGRESSOS DE GESTIÓ ORDINÀRIA (1+2+3+4+5+6+7)</b>   | <b>57.525.057,91</b>  | <b>52.145.221,29</b>  |
| <b>8. Despeses de personal</b>  | <b>-13.804.188,75</b> | <b>-12.930.721,57</b> |
| <b>a) Sous, salaris i assimilats</b>  | <b>-10.875.580,73</b> | <b>-9.936.169,77</b>  |
| 640 Sous i salaris  | -10.875.580,73        | -9.936.169,77         |
| <b>b) Càrregues socials</b>   | <b>-2.928.608,02</b>  | <b>-2.994.551,80</b>  |
| 642 Cotitzacions socials a càrrec de l'ocupador   | -2.919.716,84         | -2.982.316,93         |
| 644 Altres despeses socials   | -8.891,18             | -12.234,87            |
| <b>9. Transferències i subvencions concedides</b>   | <b>-7.158.421,62</b>  | <b>-7.276.232,81</b>  |
| 65 TRANSFERÈNCIES I SUBVENCIONS   | -7.158.421,62         | -7.276.232,81         |
| <b>10. Aprovisionaments</b>   | <b>0,00</b>           | <b>-1.955,85</b>      |
| <b>a) Consum de mercaderies i altres aprovisionaments</b>   | <b>0,00</b>           | <b>-1.955,85</b>      |
| 600 Compres de mercaderies  | 0,00                  | -1.955,85             |
| <b>11. Altres despeses de gestió ordinària</b>  | <b>-33.688.303,65</b> | <b>-30.410.097,73</b> |
| <b>a) Subministraments i serveis exteriors</b>  | <b>-33.667.329,26</b> | <b>-30.388.281,68</b> |
| 62 SERVEIS EXTERIORS  | -33.667.329,26        | -30.388.281,68        |
| <b>b) Tributs</b>   | <b>-20.974,39</b>     | <b>-21.816,05</b>     |
| 63 TRIBUTS  | -20.974,39            | -21.816,05            |
| <b>12. Amortització de l'immobilitzat</b>   | <b>-205.173,54</b>    | <b>-213.553,84</b>    |
| 68 DOTACIONS PER A AMORTITZACIONS   | -205.173,54           | -213.553,84           |
| <b>B) TOTAL DESPESES DE GESTIÓ ORDINÀRIA (8+9+10+11+12)</b>   | <b>-54.856.087,56</b> | <b>-50.832.561,80</b> |
| <b>I. Resultat (estalvi o desestalvi) de la gestió ordinària (A+B)</b>  | <b>2.668.970,35</b>   | <b>1.312.659,49</b>   |
| <b>14. Altres partides no ordinàries</b>  | <b>30.244,65</b>      | <b>-164,43</b>        |
| <b>a) Ingressos</b>   | <b>30.244,67</b>      | <b>0,49</b>           |
| 775 Reintegraments  | 30.244,67             | 0,48                  |
| 778 Ingressos excepcionals  | 0,00                  | 0,01                  |
| <b>b) Despeses</b>  | <b>-0,02</b>          | <b>-164,92</b>        |
| 678 Despeses excepcionals   | -0,02                 | -164,92               |
| <b>II. Resultat de les operacions no financeres (I +13+14)</b>  | <b>2.699.215,00</b>   | <b>1.312.495,06</b>   |
| <b>15. Ingressos financers</b>  | <b>153.215,45</b>     | <b>263.421,15</b>     |
| <b>b) De valors representatius de deute, de crèdits i d'altres inversions financeres</b>                                    | <b>153.215,45</b>     | <b>263.421,15</b>     |
| <b>b.2) Altres</b>  | <b>153.215,45</b>     | <b>263.421,15</b>     |
| 762 Ingressos de crèdits  | 0,00                  | 6.986,16              |



|  |  |                     |                     |
|--|--|---------------------|---------------------|
| 769  | Altres ingressos financers                           | 153.215,45          | 256.434,99          |
| <b>16. Despeses financeres</b>   |  | <b>-240.945,33</b>  | <b>-93.109,45</b>   |
| <b>b) Altres</b>   |  | <b>-240.945,33</b>  | <b>-93.109,45</b>   |
| 662  | Interessos de deutes                                 | -37.378,97          | -34.970,05          |
| 669  | Altres despeses financeres                           | -203.566,36         | -58.139,40          |
| <b>20. Deteriorament de valor, baixes i alienacions d'actius i passius financers</b> |  | <b>-136.167,20</b>  | <b>-109.903,04</b>  |
| <b>b) Altres</b>   |  | <b>-136.167,20</b>  | <b>-109.903,04</b>  |
| 6983   | Pèrdues per deterioram.de crèdits a altres entitats. | -563.953,99         | -427.786,79         |
| 7983   | Reversió del deterioram.de crèdits a altres entitats | 427.786,79          | 317.883,75          |
| <b>III. Resultat de les operacions financeres (15+16+17+18+19+20+21)</b>             |  | <b>-223.897,08</b>  | <b>60.408,66</b>    |
| <b>IV. Resultat (estalvi o desestalvi) net de l'exercici (II + III)</b>              |  | <b>2.475.317,92</b> | <b>1.372.903,72</b> |
| <b>Resultat de l'exercici anterior ajustat (IV + Ajustos)</b>                        |  |                     | <b>1.372.903,72</b> |



## ESTAT DE CANVIS EN EL PATRIMONI NET

### 1. Estat total de canvis en el patrimoni net

#### ESTAT TOTAL DE CANVIS AL PATRIMONI NET

|   | NOTES A LA<br>MEMÒRIA | I.Patrimoni   | II.Patrimoni generat | III.Ajustos per<br>canvis de valor | IV.Subvencions<br>rebudes | TOTAL        |
|---|-----------------------|---------------|----------------------|------------------------------------|---------------------------|--------------|
| PATRIMONI NET AL FINAL DE L'EXERCICI ANTERIOR                     |                       | 47.859.862,68 | -50.420.728,18       | 0,00                               | 2.943.154,61              | 382.289,11   |
| AJUSTOS PER CANVIS DE CRITERIS COMPTABLES I CORRECCIÓ<br>D'ERRORS |                       |               | -119.229,83          | 0,00                               | 0,00                      | -119.229,83  |
| PATRIMONI NET INICIAL AJUSTAT DE L'EXERCICI ACTUAL                |                       | 47.859.862,68 | -50.539.958,01       | 0,00                               | 2.943.154,61              | 263.059,28   |
| VARIACIONS DEL PATRIMONI NET EXERCICI ACTUAL                      |                       | 0,00          | 2.475.317,92         | 0,00                               | 282.498,48                | 2.757.816,40 |
| 1. Ingressos i despeses reconegudes en l'exercici                 |                       |               | 2.475.317,92         | 0,00                               | 282.498,48                | 2.757.816,40 |
| 2. Operacions patrimonials amb l'entitat o entitats propietàries  |                       | 0,00          |                      |                                    |                           | 0,00         |
| 3. Altres variacions del patrimoni net                            |                       |               |                      |                                    |                           |              |
| PATRIMONI NET AL FINAL DE L'EXERCICI ACTUAL                       |                       | 47.859.862,68 | -48.064.640,09       | 0,00                               | 3.225.653,09              | 3.020.875,68 |

## 2. Estat d'ingressos i despeses reconeguts

### ESTAT D'INGRESSOS I DESPESES RECONEGUDES

|  | Notes a la memòria | 2025                | 2024                |
|--|--------------------|---------------------|---------------------|
| <b>I.Resultat econòmic patrimonial</b>   |                    | <b>2.475.317,92</b> | <b>1.372.903,72</b> |
| <b>II.Ingressos i despeses reconegudes directament al patrimoni net:</b>             |                    |                     |                     |
| <b>1.Immobilitat no financer</b>   |                    | <b>0,00</b>         | <b>0,00</b>         |
| 1.1.Ingressos  |                    | 0,00                | 0,00                |
| 1.2.Despeses   |                    | 0,00                | 0,00                |
| <b>2.Actius i passius financers</b>  |                    | <b>0,00</b>         | <b>0,00</b>         |
| 2.1.Ingressos  |                    | 0,00                | 0,00                |
| 2.2.Despeses   |                    | 0,00                | 0,00                |
| <b>3.Cobertures comptables</b>   |                    | <b>0,00</b>         | <b>0,00</b>         |
| 3.1.Ingressos  |                    | 0,00                | 0,00                |
| 3.2.Despeses   |                    | 0,00                | 0,00                |
| <b>4.Subvencions rebudes</b>   |                    | <b>282.498,48</b>   | <b>124.984,61</b>   |
| <b>Total (1+2+3+4)</b>   |                    | <b>282.498,48</b>   | <b>124.984,61</b>   |
| <b>III.Tranf.al cpte.del rtat.econòm.patrim. o al valor inic.de la part.coberta:</b> |                    |                     |                     |
| <b>1.Immobilitat no financer</b>   |                    | <b>0,00</b>         | <b>0,00</b>         |
| <b>2.Actius i passius financers</b>  |                    | <b>0,00</b>         | <b>0,00</b>         |
| <b>3.Cobertures comptables</b>   |                    | <b>0,00</b>         | <b>0,00</b>         |
| 3.1.Imports transferits al compte del resultat econòmic patrimonial                  |                    | 0,00                | 0,00                |
| 3.2.Imports transferits al valor inicial de la partida coberta                       |                    | 0,00                | 0,00                |
| <b>4.Subvencions rebudes</b>   |                    | <b>0,00</b>         | <b>0,00</b>         |
| <b>Total (1+2+3+4)</b>   |                    | <b>0,00</b>         | <b>0,00</b>         |
| <b>IV.TOTAL Ingressos i despeses reconegudes (I+II+III)</b>                          |                    | <b>2.757.816,40</b> | <b>1.497.888,33</b> |

### 3. Estat d'operacions amb l'entitat o entitats propietàries

---

#### a) Operacions patrimonials amb l'entitat o entitats propietàries

##### OPERACIONS PATRIMONIALS AMB LA/LES ENTITAT/S PROPIETÀRIA/ES

|  | Notes a la memòria | 2025        | 2024        |
|--|--------------------|-------------|-------------|
| 1. Aportació patrimonial dinerària                           |                    | 0,00        | 0,00        |
| 2. Aportació de béns i drets                                 |                    | 0,00        | 0,00        |
| 3. Assumpció i condonació de passius financers               |                    | 0,00        | 0,00        |
| 4. Altres aportacions de l'entitat o entitats propietàries   |                    | 0,00        | 0,00        |
| 5. (-)Devolució de béns i drets                              |                    | 0,00        | 0,00        |
| 6. (-)Altres devolucions a l'entitat o entitats propietàries |                    | 0,00        | 0,00        |
| <b>TOTAL</b>   |                    | <b>0,00</b> | <b>0,00</b> |

#### b) Altres operacions amb l'entitat o entitats propietàries

##### ALTRES OPERACIONS AMB LA/LES ENTITAT/S PROPIETÀRIA/ES4

|  | Notes a la memòria | 2025 | 2024 |
|--|--------------------|------|------|
| I. Ingr.i despeses recon. directament al cte. del rtat. econòm. patrim.<br>(1+2+3) |                    | 0,00 | 0,00 |
| 1. Transferències i subvencions  |                    | 0,00 | 0,00 |
| 1.1. Ingressos   |                    | 0,00 | 0,00 |
| 1.2. Despeses  |                    | 0,00 | 0,00 |
| 2. Prestació de serveis i vendes de béns   |                    | 0,00 | 0,00 |
| 2.1. Ingressos   |                    | 0,00 | 0,00 |



## ALTRES OPERACIONS AMB LA/LES ENTITAT/S PROPIETÀRIA/ES4

Notes a la memòria

|  | 2025        | 2024        |
|--|-------------|-------------|
| 2.2. Despeses  | 0,00        | 0,00        |
| 3. Altres  | 0,00        | 0,00        |
| 3.1. Ingressos   | 0,00        | 0,00        |
| 3.2. Despeses  | 0,00        | 0,00        |
| II. Ingressos i despeses reconegudes directament al patrimoni net<br>(1+2) | 0,00        | 0,00        |
| 1. Subvencions rebudes   | 0,00        | 0,00        |
| 2. Altres  | 0,00        | 0,00        |
| <b>TOTAL (I + II)</b>  | <b>0,00</b> | <b>0,00</b> |



## ESTAT DE FLUXES D'EFECTIU

### FLUXES D'EFECTIU a 31/12/2025

|   | Notes a la memòria | Exercici 2025         | Exercici 2024         |
|---|--------------------|-----------------------|-----------------------|
| <b>I.FLUXES D'EFECTIU DE LES ACTIVITATS DE GESTIÓ</b>                           |                    |                       |                       |
| <b>A) Cobraments</b>  |                    |                       |                       |
| 1.Ingressos tributaris i urbanístics  |                    | 56.647.901,49         | 64.258.763,29         |
| 2.Transferències i subvencions rebudes  |                    | 7.053.189,11          | 7.045.868,98          |
| 3.Vendes i prestacions de serveis   |                    | 26.246.333,79         | 26.982.901,67         |
| 4.Gestió de recursos recaptats per compte d'altres ens                          |                    | 4.639.819,62          | 5.288.408,16          |
| 5.Interessos i dividendes cobrats   |                    | 0,00                  | 7.859.748,66          |
| 6.Altres cobraments   |                    | 141.962,42            | 228.595,03            |
|   |                    | 18.566.596,55         | 16.853.240,79         |
| <b>B) Pagaments</b>   |                    |                       |                       |
| 7.Despeses de personal  |                    | 132.337.957,79        | 131.493.032,51        |
| 8.Transferències i subvencions concedides                                       |                    | 10.640.815,24         | 10.654.145,00         |
| 9.Aprovisionaments  |                    | 7.362.855,38          | 8.487.692,65          |
| 10.Altres despeses de gestió  |                    | 0,00                  | 0,00                  |
| 11.Gestió de recursos recaptats per compte d'altres ens                         |                    | 35.401.039,50         | 30.230.807,98         |
| 12.Interessos pagats  |                    | 76.202.961,81         | 79.754.187,35         |
| 13.Altres pagaments   |                    | 245.891,21            | 102.642,34            |
|   |                    | 2.484.394,65          | 2.263.557,19          |
| <b>Fluxes nets d'efectiu de les activitats de gestió (+A-B)</b>                 |                    | <b>-75.690.056,30</b> | <b>-67.234.269,22</b> |
| <b>II.FLUXES D'EFECTIU DE LES ACTIVITATS D'INVERSIÓ</b>                         |                    |                       |                       |
| <b>C) Cobraments</b>  |                    |                       |                       |
| 1.Venda d'inversions reals  |                    | 10.647,87             | 9.016,64              |
| 2.Venda d'actius financers  |                    | 0,00                  | 0,00                  |
| 3.Unitat d'activitat  |                    | 10.647,87             | 9.016,64              |
| 4.Altres cobraments de les activitats d'inversió                                |                    | 0,00                  | 0,00                  |
|   |                    | 0,00                  | 0,00                  |
| <b>D) Pagaments</b>   |                    |                       |                       |
| 5.Compra d'inversions reals   |                    | 746.344,32            | 1.382.117,67          |
| 6.Compra d'actius financers   |                    | 691.736,54            | 1.375.017,67          |
| 7.Unitat d'activitat  |                    | 54.607,78             | 7.100,00              |
| 8.Altres pagaments de les activitats d'inversió                                 |                    | 0,00                  | 0,00                  |
|   |                    | 0,00                  | 0,00                  |
| <b>Fluxes nets d'efectiu de les activitats d'inversió (+C-D)</b>                |                    | <b>-735.696,45</b>    | <b>-1.373.101,03</b>  |
| <b>III.FLUXES D'EFECTIU DE LES ACTIVITATS DE FINANÇAMENT</b>                    |                    |                       |                       |
| <b>E) Augments al patrimoni</b>   |                    |                       |                       |
| 1.Cobraments per aportacions de l'entitat o entitats propietàries               |                    | 0,00                  | 0,00                  |
| <b>F) Pagaments a l'entitat o entitats propietàries</b>                         |                    |                       |                       |
| 2.Devolució d'aportacions i repartiment de rtats. a l'entitat o ee.propietàries |                    | 0,00                  | 0,00                  |
|   |                    | 0,00                  | 0,00                  |



|  |                      |                      |
|--|----------------------|----------------------|
| <b>G) Cobraments per emissió de passius financers</b>                                  | <b>371.899,43</b>    | <b>174.219,47</b>    |
| 3.Obligacions i altres valors negociables  | 0,00                 | 0,00                 |
| 4.Préstecs rebuts  | 371.899,43           | 174.219,47           |
| 5.Altres deutes  | 0,00                 | 0,00                 |
| <b>H) Pagaments per reemborsament de passius financers</b>                             | <b>592.719,18</b>    | <b>298.200,92</b>    |
| 6.Obligacions i altres valors negociables  | 0,00                 | 0,00                 |
| 7.Préstecs rebuts  | 592.719,18           | 298.200,92           |
| 8.Altres deutes  | 0,00                 | 0,00                 |
| <b>Fluxes nets d'efectiu de las activitats de finançament (+E-F+G-H)</b>               | <b>-220.819,75</b>   | <b>-123.981,45</b>   |
| <b>IV.FLUXES D'EFECTIU PENDENTS DE CLASSIFICACIÓ</b>                                   |                      |                      |
| I) Cobraments pendents d'aplicació   | 95.589.689,63        | 80.773.945,82        |
| J) Pagaments pendents d'aplicació  | 19.877.370,89        | 8.622.977,14         |
| <b>Fluxes nets d'efectiu pendents de classificació (+I-J)</b>                          | <b>75.712.318,74</b> | <b>72.150.968,68</b> |
| <b>V.EFECTE DE LES VARIACIONS DELS TIPUS DE CANVI</b>                                  | <b>0,00</b>          | <b>0,00</b>          |
| <b>VI.INC./DISM. NETA DE L'EFECTIU I ACT.LÍQUIDS EQUIV.A L'EFECTIU (I+II+III+IV+V)</b> | <b>-934.253,76</b>   | <b>3.419.616,98</b>  |
| <b>Efectiu i actius líquids equivalents a l'efectiu a l'inici de l'exercici</b>        | <b>8.607.278,47</b>  | <b>5.187.661,49</b>  |
| <b>Efectiu i actius líquids equivalents a l'efectiu al final de l'exercici</b>         | <b>7.673.024,71</b>  | <b>8.607.278,47</b>  |

## ESTAT DE LIQUIDACIÓ DEL PRESSUPOST

### SITUACIÓ DE DESPESES. PRESSUPOST D'EXERCICI CORRENT

#### Liquidació del pressupost de despeses (Resum General per Ap.Press. (IGAE; per orgànica/programa/econòmica))

| Org. | Prog. | Econ. | Descripció                    | CRÈDITS PRESSUPOSTARIS |               | Definitius | Despeses compromeses | Obligacions reconegudes netes | Pagaments | Obligacions pendents de pagament | Romanents de crèdit |
|------|-------|-------|-------------------------------|------------------------|---------------|------------|----------------------|-------------------------------|-----------|----------------------------------|---------------------|
|      |       |       |                               | Inicials               | Modificacions |            |                      |                               |           |                                  |                     |
| 11   | 3322  | 12000 | Sous del grup A1.             | 61.211,11              | 0,00          | 61.211,11  | 38.535,76            | 38.535,76                     | 37.752,52 | 783,24                           | 22.675,35           |
| 11   | 3322  | 12003 | Sous del grup C1.             | 14.469,17              | 0,00          | 14.469,17  | 10.716,48            | 10.716,48                     | 10.478,44 | 238,04                           | 3.752,69            |
| 11   | 3322  | 12006 | Triennis.                     | 2.727,45               | 0,00          | 2.727,45   | 5.194,85             | 5.194,85                      | 5.124,50  | 70,35                            | -2.467,40           |
| 11   | 3322  | 12100 | Complement de destinació.     | 27.794,49              | 0,00          | 27.794,49  | 26.359,60            | 26.359,60                     | 25.840,53 | 519,07                           | 1.434,89            |
| 11   | 3322  | 12101 | Complement específic.         | 25.264,17              | 0,00          | 25.264,17  | 19.018,38            | 19.018,38                     | 18.595,65 | 422,73                           | 6.245,79            |
| 11   | 3322  | 15000 | Productivitat.                | 4.612,50               | 0,00          | 4.612,50   | 6.021,13             | 6.021,13                      | 6.021,13  | 0,00                             | -1.408,63           |
| 11   | 3322  | 16000 | Seguretat Social.             | 37.559,87              | 0,00          | 37.559,87  | 32.336,91            | 32.336,91                     | 29.159,11 | 3.177,80                         | 5.222,96            |
| 11   | 3322  | 22699 | Altres despeses diverses.     | 21.000,00              | 5.245,34      | 26.245,34  | 28.460,51            | 20.958,51                     | 9.826,51  | 11.132,00                        | 5.286,83            |
| 11   | 3322  | 22702 | Valoracions i peritatges.     | 7.260,00               | 1.996,80      | 9.256,80   | 10.852,20            | 10.852,20                     | 9.633,42  | 1.218,78                         | -1.595,40           |
| 11   | 3322  | 23120 | Del personal no directiu.     | 1.000,00               | 0,00          | 1.000,00   | 2.039,39             | 2.039,39                      | 2.039,39  | 0,00                             | -1.039,39           |
| 11   | 9202  | 11000 | Retribucions bàsiques.        | 27.820,51              | 0,00          | 27.820,51  | 24.696,99            | 24.696,99                     | 24.190,02 | 506,97                           | 3.123,52            |
| 11   | 9202  | 11001 | Retribucions complementàries. | 60.572,15              | 0,00          | 60.572,15  | 52.569,06            | 52.569,06                     | 51.476,73 | 1.092,33                         | 8.003,09            |
| 11   | 9202  | 12003 | Sous del grup C1.             | 15.749,67              | 0,00          | 15.749,67  | 12.524,48            | 12.524,48                     | 12.270,86 | 253,62                           | 3.225,19            |
| 11   | 9202  | 12006 | Triennis.                     | 4.161,64               | 0,00          | 4.161,64   | 4.595,46             | 4.595,46                      | 4.496,38  | 99,08                            | -433,82             |
| 11   | 9202  | 12100 | Complement de destinació.     | 5.175,13               | 0,00          | 5.175,13   | 7.732,83             | 7.732,83                      | 7.589,04  | 143,79                           | -2.557,70           |
| 11   | 9202  | 12101 | Complement específic.         | 12.605,84              | 0,00          | 12.605,84  | 11.824,32            | 11.824,32                     | 11.873,71 | -49,39                           | 781,52              |
| 11   | 9202  | 12103 | Altres complements.           | 826,20                 | 0,00          | 826,20     | 0,00                 | 0,00                          | 0,00      | 0,00                             | 826,20              |
| 11   | 9202  | 15000 | Productivitat.                | 1.537,50               | 0,00          | 1.537,50   | 4.309,39             | 4.309,39                      | 4.309,39  | 0,00                             | -2.771,89           |
| 11   | 9202  | 16000 | Seguretat Social.             | 24.033,14              | 0,00          | 24.033,14  | 18.129,63            | 18.129,63                     | 15.867,53 | 2.262,10                         | 5.903,51            |
| 11   | 9202  | 23120 | Del personal no directiu.     | 0,00                   | 0,00          | 0,00       | 180,90               | 180,90                        | 180,90    | 0,00                             | -180,90             |
| 11   | 9203  | 12000 | Sous del grup A1.             | 17.905,56              | 0,00          | 17.905,56  | 1.681,84             | 1.681,84                      | 1.666,71  | 15,13                            | 16.223,72           |
| 11   | 9203  | 12001 | Sous del grup A2.             | 0,00                   | 0,00          | 0,00       | 13.380,91            | 13.380,91                     | 13.083,42 | 297,49                           | -13.380,91          |
| 11   | 9203  | 12100 | Complement de destinació.     | 6.502,32               | 0,00          | 6.502,32   | 7.856,07             | 7.856,07                      | 7.702,02  | 154,05                           | -1.353,75           |
| 11   | 9203  | 12101 | Complement específic.         | 5.499,05               | 0,00          | 5.499,05   | 5.188,12             | 5.188,12                      | 5.072,71  | 115,41                           | 310,93              |
| 11   | 9203  | 13000 | Retribucions bàsiques.        | 42.604,24              | 0,00          | 42.604,24  | 41.493,72            | 41.493,72                     | 40.644,05 | 849,67                           | 1.110,52            |
| 11   | 9203  | 15000 | Productivitat.                | 1.537,50               | 0,00          | 1.537,50   | 3.423,78             | 3.423,78                      | 3.423,78  | 0,00                             | -1.886,28           |
| 11   | 9203  | 16000 | Seguretat Social.             | 22.708,69              | 0,00          | 22.708,69  | 23.438,34            | 23.438,34                     | 21.046,31 | 2.392,03                         | -729,65             |
| 11   | 9203  | 22602 | Publicitat i propaganda.      | 3.500,00               | 411,20        | 3.911,20   | 3.985,79             | 2.949,73                      | 2.949,73  | 0,00                             | 961,47              |
| 11   | 9203  | 23120 | Del personal no directiu.     | 250,00                 | 0,00          | 250,00     | 429,63               | 429,63                        | 429,63    | 0,00                             | -179,63             |
| 11   | 9204  | 12000 | Sous del grup A1.             | 139.890,63             | -40.000,00    | 99.890,63  | 90.734,17            | 90.734,17                     | 89.061,28 | 1.672,89                         | 9.156,46            |
| 11   | 9204  | 12003 | Sous del grup C1.             | 42.366,27              | 0,00          | 42.366,27  | 32.743,67            | 32.743,67                     | 31.791,51 | 952,16                           | 9.622,60            |
| 11   | 9204  | 12004 | Sous del grup C2.             | 12.219,92              | 0,00          | 12.219,92  | 8.862,00             | 8.862,00                      | 8.663,89  | 198,11                           | 3.357,92            |



|    |      |       |  |            |            |            |            |            |            |          |            |
|----|------|-------|--|------------|------------|------------|------------|------------|------------|----------|------------|
| 11 | 9204 | 12006 | Triennis.                                      | 10.361,24  | 0,00       | 10.361,24  | 13.210,19  | 13.210,19  | 12.937,41  | 272,78   | -2.848,95  |
| 11 | 9204 | 12100 | Complement de destinació.                      | 85.426,65  | 0,00       | 85.426,65  | 80.278,63  | 80.278,63  | 78.670,26  | 1.608,37 | 5.148,02   |
| 11 | 9204 | 12101 | Complement específic.                          | 138.136,75 | 0,00       | 138.136,75 | 89.898,42  | 89.898,42  | 87.986,55  | 1.911,87 | 48.238,33  |
| 11 | 9204 | 15000 | Productivitat.                                 | 9.225,00   | 0,00       | 9.225,00   | 22.093,69  | 22.093,69  | 22.093,69  | 0,00     | -12.868,69 |
| 11 | 9204 | 15100 | Gratificacions hores extraordinàries           | 0,00       | 0,00       | 0,00       | 2.336,79   | 2.336,79   | 2.336,79   | 0,00     | -2.336,79  |
| 11 | 9204 | 16000 | Seguretat Social.                              | 97.216,28  | 0,00       | 97.216,28  | 74.390,78  | 74.390,78  | 67.371,41  | 7.019,37 | 22.825,50  |
| 11 | 9204 | 23120 | Del personal no directiu.                      | 0,00       | 0,00       | 0,00       | 418,76     | 418,76     | 418,76     | 0,00     | -418,76    |
| 11 | 9205 | 12000 | Sous del grup A1.                              | 73.253,01  | -40.000,00 | 33.253,01  | 33.445,96  | 33.445,96  | 32.824,12  | 621,84   | -192,95    |
| 11 | 9205 | 12001 | Sous del grup A2.                              | 18.396,44  | 0,00       | 18.396,44  | 0,00       | 0,00       | 0,00       | 0,00     | 18.396,44  |
| 11 | 9205 | 12003 | Sous del grup C1.                              | 56.011,59  | -5.000,00  | 51.011,59  | 46.672,99  | 46.672,99  | 45.648,91  | 1.024,08 | 4.338,60   |
| 11 | 9205 | 12006 | Triennis.                                      | 10.164,33  | 0,00       | 10.164,33  | 8.932,84   | 8.932,84   | 8.740,56   | 192,28   | 1.231,49   |
| 11 | 9205 | 12100 | Complement de destinació.                      | 63.353,70  | 0,00       | 63.353,70  | 44.628,61  | 44.628,61  | 43.723,53  | 905,08   | 18.725,09  |
| 11 | 9205 | 12101 | Complement específic.                          | 101.432,50 | 0,00       | 101.432,50 | 83.291,21  | 83.291,21  | 81.563,50  | 1.727,71 | 18.141,29  |
| 11 | 9205 | 15000 | Productivitat.                                 | 7.687,50   | 0,00       | 7.687,50   | 5.226,70   | 5.226,70   | 5.226,70   | 0,00     | 2.460,80   |
| 11 | 9205 | 16000 | Seguretat Social.                              | 73.361,74  | 0,00       | 73.361,74  | 44.498,62  | 44.498,62  | 42.432,71  | 2.065,91 | 28.863,12  |
| 11 | 9205 | 23120 | Del personal no directiu.                      | 0,00       | 0,00       | 0,00       | 57,45      | 57,45      | 57,45      | 0,00     | -57,45     |
| 11 | 9205 | 48000 | A famílies i institucions sense fins de lucre. | 0,00       | 5.000,00   | 5.000,00   | 4.662,00   | 4.662,00   | 4.662,00   | 0,00     | 338,00     |
| 11 | 9206 | 12000 | Sous del grup A1.                              | 46.232,57  | 0,00       | 46.232,57  | 18.849,41  | 18.849,41  | 18.465,58  | 383,83   | 27.383,16  |
| 11 | 9206 | 12006 | Triennis.                                      | 5.147,74   | 0,00       | 5.147,74   | 5.839,78   | 5.839,78   | 5.715,51   | 124,27   | -692,04    |
| 11 | 9206 | 12100 | Complement de destinació.                      | 17.865,33  | 0,00       | 17.865,33  | 12.732,33  | 12.732,33  | 12.465,37  | 266,96   | 5.133,00   |
| 11 | 9206 | 12101 | Complement específic.                          | 38.725,44  | 0,00       | 38.725,44  | 36.982,89  | 36.982,89  | 36.162,46  | 820,43   | 1.742,55   |
| 11 | 9206 | 15000 | Productivitat.                                 | 0,00       | 0,00       | 0,00       | 1.000,00   | 1.000,00   | 1.000,00   | 0,00     | -1.000,00  |
| 11 | 9206 | 16000 | Seguretat Social.                              | 24.432,71  | 0,00       | 24.432,71  | 15.669,61  | 15.669,61  | 14.351,12  | 1.318,49 | 8.763,10   |
| 11 | 9206 | 23120 | Del personal no directiu.                      | 0,00       | 0,00       | 0,00       | 261,15     | 261,15     | 261,15     | 0,00     | -261,15    |
| 12 | 0111 | 31000 | Interessos dels préstecs                       | 38.163,07  | 0,00       | 38.163,07  | 27.100,96  | 27.100,96  | 27.100,96  | 0,00     | 11.062,11  |
| 12 | 0111 | 91300 | Amortització de préstecs a llarg termini       | 379.631,77 | 255.351,94 | 634.983,71 | 592.719,18 | 592.719,18 | 592.719,18 | 0,00     | 42.264,53  |
| 12 | 9201 | 12001 | Sous del grup A2.                              | 39.996,48  | 0,00       | 39.996,48  | 26.346,62  | 26.346,62  | 25.673,36  | 673,26   | 13.649,86  |
| 12 | 9201 | 12006 | Triennis.                                      | 5.927,01   | 0,00       | 5.927,01   | 6.110,78   | 6.110,78   | 5.982,74   | 128,04   | -183,77    |
| 12 | 9201 | 12100 | Complement de destinació.                      | 16.827,86  | 0,00       | 16.827,86  | 20.819,66  | 20.819,66  | 20.363,59  | 456,07   | -3.991,80  |
| 12 | 9201 | 12101 | Complement específic.                          | 27.861,43  | 0,00       | 27.861,43  | 23.714,42  | 23.714,42  | 23.629,78  | 84,64    | 4.147,01   |
| 12 | 9201 | 12103 | Altres complements.                            | 1.654,68   | 0,00       | 1.654,68   | 0,00       | 0,00       | 0,00       | 0,00     | 1.654,68   |
| 12 | 9201 | 15000 | Productivitat.                                 | 1.537,50   | 0,00       | 1.537,50   | 3.218,85   | 3.218,85   | 3.218,85   | 0,00     | -1.681,35  |
| 12 | 9201 | 16000 | Seguretat Social.                              | 23.644,97  | 0,00       | 23.644,97  | 23.387,91  | 23.387,91  | 21.041,78  | 2.346,13 | 257,06     |
| 12 | 9201 | 20200 | Lloguers                                       | 27.082,72  | 0,00       | 27.082,72  | 22.578,96  | 22.578,96  | 20.697,38  | 1.881,58 | 4.503,76   |
| 12 | 9201 | 21200 | Reparacions i manteniment                      | 3.600,00   | 901,41     | 4.501,41   | 4.525,51   | 2.729,44   | 2.729,44   | 0,00     | 1.771,97   |
| 12 | 9201 | 22000 | Material oficina ordinari no inventariable.    | 35.500,00  | 807,07     | 36.307,07  | 37.646,57  | 32.625,30  | 32.585,37  | 39,93    | 3.681,77   |
| 12 | 9201 | 22100 | Energia elèctrica.                             | 25.900,00  | 5.157,81   | 31.057,81  | 36.431,43  | 31.518,89  | 31.518,89  | 0,00     | -461,08    |
| 12 | 9201 | 22101 | Aigua.   | 930,00     | 0,00       | 930,00     | 1.325,65   | 1.325,65   | 903,14     | 422,51   | -395,65    |
| 12 | 9201 | 22103 | Combustibles i carburants.                     | 7.000,00   | 0,00       | 7.000,00   | 7.067,33   | 7.067,33   | 7.067,33   | 0,00     | -67,33     |
| 12 | 9201 | 22200 | Despesa en comunicacions telefòniques          | 48.000,00  | 6.410,07   | 54.410,07  | 53.122,26  | 43.413,37  | 41.886,32  | 1.527,05 | 10.996,70  |
| 12 | 9201 | 22201 | Despesa en comunicacions postals.              | 100,00     | 0,00       | 100,00     | 9.034,52   | 1.358,46   | 1.358,46   | 0,00     | -1.258,46  |
| 12 | 9201 | 22300 | Despesa transportistes                         | 100,00     | 0,00       | 100,00     | 0,00       | 0,00       | 0,00       | 0,00     | 100,00     |
| 12 | 9201 | 22400 | Primes d'assegurances.                         | 48.000,00  | 0,00       | 48.000,00  | 49.383,04  | 49.383,04  | 49.383,04  | 0,00     | -1.383,04  |
| 12 | 9201 | 22502 | Tributs de les entitats locals.                | 870,00     | 0,00       | 870,00     | 8.519,46   | 8.519,46   | 8.519,46   | 0,00     | -7.649,46  |
| 12 | 9201 | 22603 | Publicació en diaris oficials.                 | 17.000,00  | 0,00       | 17.000,00  | 19.403,55  | 19.403,55  | 19.403,55  | 0,00     | -2.403,55  |
| 12 | 9201 | 22604 | Jurídics, contenciosos.                        | 34.100,00  | 0,00       | 34.100,00  | 8.094,39   | 4.222,39   | 4.222,39   | 0,00     | 29.877,61  |



|    |      |       |   |            |           |            |            |            |            |           |            |
|----|------|-------|---|------------|-----------|------------|------------|------------|------------|-----------|------------|
| 12 | 9201 | 22699 | Altres despeses diverses.                                       | 7.500,00   | 2.859,83  | 10.359,83  | 23.367,07  | 17.668,24  | 16.709,09  | 959,15    | -7.308,41  |
| 12 | 9201 | 22799 | Altres treballs realitzats per altres empreses i professionals. | 27.401,03  | 9.607,44  | 37.008,47  | 47.765,71  | 29.992,50  | 29.822,13  | 170,37    | 7.015,97   |
| 12 | 9201 | 23120 | Del personal no directiu.                                       | 17.000,00  | 0,00      | 17.000,00  | 237,39     | 237,39     | 237,39     | 0,00      | 16.762,61  |
| 12 | 9201 | 23300 | Indemnitzacions   | 10.400,00  | 0,00      | 10.400,00  | 4.430,00   | 4.430,00   | 4.430,00   | 0,00      | 5.970,00   |
| 12 | 9201 | 35900 | Despeses financeres   | 2.500,00   | 20.000,00 | 22.500,00  | 5.828,57   | 5.828,57   | 5.828,57   | 0,00      | 16.671,43  |
| 12 | 9201 | 41000 | Aportació al patronat conservació castell Montsoriu             | 9.000,00   | 0,00      | 9.000,00   | 9.000,00   | 9.000,00   | 9.000,00   | 0,00      | 0,00       |
| 12 | 9201 | 46700 | Transferències corrents a consorcis                             | 9.500,00   | 0,00      | 9.500,00   | 11.153,60  | 11.153,60  | 11.153,60  | 0,00      | -1.653,60  |
| 12 | 9201 | 48000 | A famílies i institucions sense fins de lucre.                  | 1.000,00   | 5.000,00  | 6.000,00   | 7.217,00   | 7.217,00   | 7.217,00   | 0,00      | -1.217,00  |
| 12 | 9201 | 48003 | A famílies i institucions sense fins de lucre.                  | 2.404,00   | 0,00      | 2.404,00   | 2.404,00   | 0,00       | 0,00       | 0,00      | 2.404,00   |
| 12 | 9201 | 61900 | Millores edificis i instal·lacions comarcals                    | 45.000,00  | 42.532,02 | 87.532,02  | 34.983,61  | 0,00       | 0,00       | 0,00      | 87.532,02  |
| 12 | 9201 | 62300 | Maquinària, instal·lacions tècniques i utillatge.               | 45.000,00  | 12.000,00 | 57.000,00  | 16.419,80  | 16.049,80  | 16.049,80  | 0,00      | 40.950,20  |
| 12 | 9201 | 62500 | Mobiliari   | 0,00       | 16.922,38 | 16.922,38  | 12.830,02  | 12.830,02  | 12.830,02  | 0,00      | 4.092,36   |
| 12 | 9201 | 83000 | Bestretes al personal a reintegrar                              | 10.000,00  | 0,00      | 10.000,00  | 9.980,02   | 9.980,02   | 9.980,02   | 0,00      | 19,98      |
| 12 | 9201 | 85090 | Resta d'adquisicions d'accions dins del sector públic.          | 0,00       | 44.627,76 | 44.627,76  | 44.627,76  | 44.627,76  | 44.627,76  | 0,00      | 0,00       |
| 12 | 9207 | 12000 | Sous del grup A1.   | 61.220,32  | 0,00      | 61.220,32  | 30.648,23  | 30.648,23  | 29.969,26  | 678,97    | 30.572,09  |
| 12 | 9207 | 12001 | Sous del grup A2.   | 38.085,53  | 0,00      | 38.085,53  | 24.739,65  | 24.739,65  | 24.110,56  | 629,09    | 13.345,88  |
| 12 | 9207 | 12003 | Sous del grup C1.   | 41.895,92  | 0,00      | 41.895,92  | 42.896,44  | 42.896,44  | 42.182,32  | 714,12    | -1.000,52  |
| 12 | 9207 | 12006 | Triennis.   | 11.001,02  | 0,00      | 11.001,02  | 11.659,88  | 11.659,88  | 11.415,23  | 244,65    | -658,86    |
| 12 | 9207 | 12100 | Complement de destinació.                                       | 52.147,01  | 0,00      | 52.147,01  | 54.787,40  | 54.787,40  | 53.706,91  | 1.080,49  | -2.640,39  |
| 12 | 9207 | 12101 | Complement específic.   | 50.496,23  | 0,00      | 50.496,23  | 43.682,52  | 43.682,52  | 43.068,90  | 613,62    | 6.813,71   |
| 12 | 9207 | 12103 | Altres complements.   | 476,28     | 0,00      | 476,28     | 0,00       | 0,00       | 0,00       | 0,00      | 476,28     |
| 12 | 9207 | 15000 | Productivitat.  | 10.762,50  | 0,00      | 10.762,50  | 20.045,49  | 20.045,49  | 20.045,49  | 0,00      | -9.282,99  |
| 12 | 9207 | 16000 | Seguretat Social.   | 65.617,84  | 0,00      | 65.617,84  | 64.858,68  | 64.858,68  | 59.074,35  | 5.784,33  | 759,16     |
| 12 | 9207 | 16008 | Assistència medicofarmacèutica.                                 | 36.430,40  | 7.851,36  | 44.281,76  | 65.216,94  | 48.975,92  | 46.498,58  | 2.477,34  | -4.694,16  |
| 12 | 9207 | 16200 | Formació i perfeccionament del personal.                        | 15.000,00  | 0,00      | 15.000,00  | 6.461,20   | 6.461,20   | 6.461,20   | 0,00      | 8.538,80   |
| 12 | 9207 | 23120 | Del personal no directiu.                                       | 0,00       | 0,00      | 0,00       | 14,94      | 14,94      | 14,94      | 0,00      | -14,94     |
| 12 | 9208 | 13000 | Retribucions bàsiques.  | 0,00       | 0,00      | 0,00       | 35.327,75  | 35.327,75  | 34.789,23  | 538,52    | -35.327,75 |
| 12 | 9208 | 13100 | Retribucions personal laboral temporal.                         | 37.943,06  | 0,00      | 37.943,06  | 2.299,10   | 2.299,10   | 2.284,97   | 14,13     | 35.643,96  |
| 12 | 9208 | 15000 | Productivitat.  | 3.075,00   | 0,00      | 3.075,00   | 4.878,33   | 4.878,33   | 4.878,33   | 0,00      | -1.803,33  |
| 12 | 9208 | 16000 | Seguretat Social.   | 11.914,12  | 0,00      | 11.914,12  | 14.293,04  | 14.293,04  | 13.008,53  | 1.284,51  | -2.378,92  |
| 12 | 9208 | 22110 | Productes de neteja i condicionament.                           | 3.000,00   | 0,00      | 3.000,00   | 2.962,55   | 2.962,55   | 2.962,55   | 0,00      | 37,45      |
| 12 | 9208 | 22700 | Neteja i acondicionament.                                       | 0,00       | 1.832,48  | 1.832,48   | 23.822,93  | 21.990,39  | 21.990,39  | 0,00      | -20.157,91 |
| 12 | 9208 | 22799 | Altres treballs realitzats per altres empreses i professionals. | 21.990,36  | 0,00      | 21.990,36  | 0,00       | 0,00       | 0,00       | 0,00      | 21.990,36  |
| 12 | 9209 | 12001 | Sous del grup A2.   | 30.341,25  | 0,00      | 30.341,25  | 23.085,71  | 23.085,71  | 22.704,44  | 381,27    | 7.255,54   |
| 12 | 9209 | 12003 | Sous del grup C1.   | 71.453,45  | 0,00      | 71.453,45  | 39.152,02  | 39.152,02  | 38.481,20  | 670,82    | 32.301,43  |
| 12 | 9209 | 12006 | Triennis.   | 5.551,60   | 0,00      | 5.551,60   | 6.189,12   | 6.189,12   | 6.066,94   | 122,18    | -637,52    |
| 12 | 9209 | 12100 | Complement de destinació.                                       | 42.625,20  | 0,00      | 42.625,20  | 40.733,97  | 40.733,97  | 40.063,45  | 670,52    | 1.891,23   |
| 12 | 9209 | 12101 | Complement específic.   | 55.233,30  | 0,00      | 55.233,30  | 38.279,12  | 38.279,12  | 37.511,93  | 767,19    | 16.954,18  |
| 12 | 9209 | 12103 | Altres complements.   | 1.176,60   | 0,00      | 1.176,60   | 0,00       | 0,00       | 0,00       | 0,00      | 1.176,60   |
| 12 | 9209 | 15000 | Productivitat.  | 6.150,00   | 0,00      | 6.150,00   | 8.412,61   | 8.412,61   | 8.412,61   | 0,00      | -2.262,61  |
| 12 | 9209 | 16000 | Seguretat Social.   | 55.903,84  | 0,00      | 55.903,84  | 31.852,11  | 31.852,11  | 28.491,99  | 3.360,12  | 24.051,73  |
| 12 | 9209 | 21600 | Manteniment equips informàtics                                  | 12.000,00  | 734,62    | 12.734,62  | 10.979,44  | 10.612,13  | 10.244,82  | 367,31    | 2.122,49   |
| 12 | 9209 | 21601 | Manteniment programes informàtics                               | 103.208,60 | 60.651,90 | 163.860,50 | 254.014,06 | 217.499,93 | 192.499,31 | 25.000,62 | -53.639,43 |
| 12 | 9209 | 22799 | Altres treballs realitzats per altres empreses                  | 20.000,00  | 0,00      | 20.000,00  | 2.578,72   | 2.578,72   | 2.578,72   | 0,00      | 17.421,28  |





|    |      |       |   |               |              |               |               |               |               |            |              |
|----|------|-------|---|---------------|--------------|---------------|---------------|---------------|---------------|------------|--------------|
| 22 | 1601 | 22702 | Valoracions i peritatges.                                       | 34.025,00     | 15.616,25    | 49.641,25     | 55.331,25     | 21.266,00     | 18.732,00     | 2.534,00   | 28.375,25    |
| 22 | 1601 | 22706 | Estudis i treballs tècnics.                                     | 45.261,64     | 54.580,23    | 99.841,87     | 47.321,23     | 40.347,63     | 40.347,63     | 0,00       | 59.494,24    |
| 22 | 1601 | 22799 | Altres treballs realitzats per altres empreses i professionals. | 4.219.317,43  | -34.317,93   | 4.184.999,50  | 3.890.523,23  | 2.582.097,55  | 2.100.131,85  | 481.965,70 | 1.602.901,95 |
| 22 | 1601 | 23120 | Del personal no directiu.                                       | 600,00        | 0,00         | 600,00        | 1.524,98      | 1.524,98      | 1.524,98      | 0,00       | -924,98      |
| 22 | 1621 | 22799 | Altres treballs realitzats per altres empreses i professionals. | 2.182.975,23  | 190.632,88   | 2.373.608,11  | 2.373.608,11  | 2.122.493,38  | 1.921.318,23  | 201.175,15 | 251.114,73   |
| 22 | 1621 | 25000 | Servei eliminació de residus-abocador Lloret de Mar             | 2.120.650,00  | 0,00         | 2.120.650,00  | 1.858.773,75  | 1.858.773,75  | 1.696.990,87  | 161.782,88 | 261.876,25   |
| 22 | 1622 | 22799 | Altres treballs realitzats per altres empreses i professionals. | 17.996.721,38 | 1.857.471,11 | 19.854.192,49 | 19.879.936,33 | 16.893.338,83 | 16.435.976,73 | 457.362,10 | 2.960.853,66 |
| 22 | 1623 | 22199 | Altres subministraments.  | 41.520,00     | 9.917,35     | 51.437,35     | 45.532,81     | 36.162,81     | 36.162,81     | 0,00       | 15.274,54    |
| 22 | 1623 | 46200 | Transferències a ajuntaments.                                   | 783.750,00    | 0,00         | 783.750,00    | 3.312,12      | 3.312,12      | 3.312,12      | 0,00       | 780.437,88   |
| 22 | 1623 | 47900 | Altres subvencions a empreses privades.                         | 38.000,00     | 0,00         | 38.000,00     | 0,00          | 0,00          | 0,00          | 0,00       | 38.000,00    |
| 22 | 1624 | 46200 | Transferències a ajuntaments.                                   | 1.528.434,81  | 1.080.349,22 | 2.608.784,03  | 2.704.757,77  | 1.282.728,83  | 872.733,13    | 409.995,70 | 1.326.055,20 |
| 22 | 1624 | 46201 | A ajuntaments.  | 50.000,00     | 30.701,38    | 80.701,38     | 257.458,82    | 110.796,53    | 59.399,12     | 51.397,41  | -30.095,15   |
| 22 | 1701 | 12001 | Sous del grup A2.   | 93.837,60     | -5.000,00    | 88.837,60     | 77.182,87     | 77.182,87     | 75.545,56     | 1.637,31   | 11.654,73    |
| 22 | 1701 | 12003 | Sous del grup C1.   | 0,00          | 0,00         | 0,00          | 562,30        | 562,30        | 429,35        | 132,95     | -562,30      |
| 22 | 1701 | 12006 | Triennis.   | 9.780,70      | 0,00         | 9.780,70      | 11.214,48     | 11.214,48     | 10.967,70     | 246,78     | -1.433,78    |
| 22 | 1701 | 12100 | Complement de destinació.                                       | 36.621,64     | 0,00         | 36.621,64     | 43.542,96     | 43.542,96     | 42.591,05     | 951,91     | -6.921,32    |
| 22 | 1701 | 12101 | Complement específic.   | 42.113,64     | 0,00         | 42.113,64     | 42.621,53     | 42.621,53     | 41.946,10     | 675,43     | -507,89      |
| 22 | 1701 | 12103 | Altres complements.   | 1.528,56      | 0,00         | 1.528,56      | 0,00          | 0,00          | 0,00          | 0,00       | 1.528,56     |
| 22 | 1701 | 15000 | Productivitat.  | 4.612,50      | 0,00         | 4.612,50      | 9.120,30      | 9.120,30      | 9.120,30      | 0,00       | -4.507,80    |
| 22 | 1701 | 16000 | Seguretat Social.   | 50.709,59     | 0,00         | 50.709,59     | 50.775,00     | 50.775,00     | 45.617,89     | 5.157,11   | -65,41       |
| 22 | 1701 | 21200 | Reparacions i manteniment                                       | 162.391,43    | 0,00         | 162.391,43    | 0,00          | 0,00          | 0,00          | 0,00       | 162.391,43   |
| 22 | 1701 | 22104 | Vestuari.   | 1.000,00      | 0,00         | 1.000,00      | 176,80        | 176,80        | 176,80        | 0,00       | 823,20       |
| 22 | 1701 | 22602 | Publicitat i propaganda.  | 12.840,00     | 0,00         | 12.840,00     | 0,00          | 0,00          | 0,00          | 0,00       | 12.840,00    |
| 22 | 1701 | 22699 | Altres despeses diverses.                                       | 219.454,61    | 57.528,91    | 276.983,52    | 125.066,02    | 61.384,89     | 60.945,33     | 439,56     | 215.598,63   |
| 22 | 1701 | 23120 | Del personal no directiu.                                       | 3.000,00      | 0,00         | 3.000,00      | 1.758,40      | 1.758,40      | 1.758,40      | 0,00       | 1.241,60     |
| 22 | 1701 | 46202 | A ajuntaments.  | 7.564,65      | 0,00         | 7.564,65      | 9.135,45      | 9.135,45      | 0,00          | 9.135,45   | -1.570,80    |
| 22 | 1701 | 63200 | Edificis i altres construccions.                                | 555.647,43    | -255.351,94  | 300.295,49    | 18.125,80     | 0,00          | 0,00          | 0,00       | 300.295,49   |
| 22 | 1701 | 63201 | Edificis i altres construccions.                                | 3.254.649,86  | 0,00         | 3.254.649,86  | 0,00          | 0,00          | 0,00          | 0,00       | 3.254.649,86 |
| 22 | 1701 | 65000 | Despeses en inversions gestionades per a altres ens públics.    | 0,00          | 29.123,24    | 29.123,24     | 29.123,24     | 29.123,24     | 29.123,24     | 0,00       | 0,00         |
| 22 | 1701 | 65001 | Inversions Ruta de la Tordera                                   | 469.421,96    | 0,00         | 469.421,96    | 38.014,57     | 38.014,57     | 38.014,57     | 0,00       | 431.407,39   |
| 22 | 1702 | 12003 | Sous del grup C1.   | 35.270,74     | 0,00         | 35.270,74     | 28.403,95     | 28.403,95     | 27.643,09     | 760,86     | 6.866,79     |
| 22 | 1702 | 12100 | Complement de destinació.                                       | 11.609,74     | 0,00         | 11.609,74     | 16.762,96     | 16.762,96     | 16.353,70     | 409,26     | -5.153,22    |
| 22 | 1702 | 12101 | Complement específic.   | 17.288,28     | 0,00         | 17.288,28     | 13.723,39     | 13.723,39     | 13.315,07     | 408,32     | 3.564,89     |
| 22 | 1702 | 15000 | Productivitat.  | 1.537,50      | 0,00         | 1.537,50      | 2.975,21      | 2.975,21      | 2.975,21      | 0,00       | -1.437,71    |
| 22 | 1702 | 16000 | Seguretat Social.   | 16.491,37     | 0,00         | 16.491,37     | 19.942,82     | 19.942,82     | 17.764,69     | 2.178,13   | -3.451,45    |
| 22 | 1702 | 23120 | Del personal no directiu.                                       | 0,00          | 0,00         | 0,00          | 183,79        | 183,79        | 183,79        | 0,00       | -183,79      |
| 22 | 4251 | 12001 | Sous del grup A2.   | 40.948,89     | 0,00         | 40.948,89     | 16.360,33     | 16.360,33     | 16.036,19     | 324,14     | 24.588,56    |
| 22 | 4251 | 12006 | Triennis.   | 1.544,32      | 0,00         | 1.544,32      | 1.507,21      | 1.507,21      | 1.474,85      | 32,36      | 37,11        |
| 22 | 4251 | 12100 | Complement de destinació.                                       | 15.750,71     | 0,00         | 15.750,71     | 8.754,39      | 8.754,39      | 8.582,08      | 172,31     | 6.996,32     |
| 22 | 4251 | 12101 | Complement específic.   | 14.094,79     | 0,00         | 14.094,79     | 6.382,78      | 6.382,78      | 6.244,83      | 137,95     | 7.712,01     |
| 22 | 4251 | 15000 | Productivitat.  | 3.075,00      | 0,00         | 3.075,00      | 3.798,93      | 3.798,93      | 3.798,93      | 0,00       | -723,93      |
| 22 | 4251 | 16000 | Seguretat Social.   | 20.316,99     | 0,00         | 20.316,99     | 10.536,76     | 10.536,76     | 9.345,89      | 1.190,87   | 9.780,23     |
| 22 | 4251 | 22699 | Altres despeses diverses.                                       | 12.904,65     | 0,00         | 12.904,65     | 12.904,65     | 12.888,92     | 6.444,46      | 6.444,46   | 15,73        |
| 22 | 4251 | 22799 | Altres treballs realitzats per altres empreses                  | 36.000,00     | 0,00         | 36.000,00     | 28.883,60     | 28.882,70     | 28.882,70     | 0,00       | 7.117,30     |





|    |      |       |   |            |           |            |            |            |            |           |            |
|----|------|-------|---|------------|-----------|------------|------------|------------|------------|-----------|------------|
| 24 | 3111 | 22400 | Primes d'assegurances.  | 0,00       | 0,00      | 0,00       | 580,57     | 523,04     | 523,04     | 0,00      | -523,04    |
| 24 | 3111 | 22602 | Publicitat i propaganda.  | 2.000,00   | 0,00      | 2.000,00   | 1.344,55   | 1.344,55   | 1.344,55   | 0,00      | 655,45     |
| 24 | 3111 | 22699 | Altres despeses diverses.                                       | 8.000,00   | 5.582,94  | 13.582,94  | 18.479,17  | 18.479,17  | 18.479,17  | 0,00      | -4.896,23  |
| 24 | 3111 | 22706 | Estudis i treballs tècnics.                                     | 125.000,00 | 10.335,42 | 135.335,42 | 125.381,41 | 93.877,85  | 84.226,89  | 9.650,96  | 41.457,57  |
| 24 | 3111 | 22799 | Altres treballs realitzats per altres empreses i professionals. | 44.500,00  | 2.086,15  | 46.586,15  | 46.425,31  | 40.183,68  | 36.343,78  | 3.839,90  | 6.402,47   |
| 24 | 3111 | 23120 | Del personal no directiu.                                       | 1.500,00   | 0,00      | 1.500,00   | 701,75     | 701,75     | 701,75     | 0,00      | 798,25     |
| 24 | 3111 | 62500 | Mobiliari   | 10.000,00  | 0,00      | 10.000,00  | 807,26     | 807,26     | 807,26     | 0,00      | 9.192,74   |
| 24 | 3111 | 63200 | Edificis i altres construccions.                                | 15.000,00  | 35.662,61 | 50.662,61  | 47.948,38  | 15.867,37  | 15.867,37  | 0,00      | 34.795,24  |
| 24 | 3111 | 63400 | Inversió furgó carrossat CAAS                                   | 0,00       | 19.029,79 | 19.029,79  | 21.415,79  | 21.415,79  | 21.415,79  | 0,00      | -2.386,00  |
| 31 | 9121 | 22700 | Neteja i acondicionament.                                       | 0,00       | 1.832,49  | 1.832,49   | 23.822,96  | 21.990,40  | 21.990,40  | 0,00      | -20.157,91 |
| 31 | 9214 | 12000 | Sous del grup A1.   | 24.528,89  | 0,00      | 24.528,89  | 18.618,45  | 18.618,45  | 18.234,62  | 383,83    | 5.910,44   |
| 31 | 9214 | 12006 | Triennis.   | 5.050,39   | 0,00      | 5.050,39   | 5.549,96   | 5.549,96   | 5.431,94   | 118,02    | -499,57    |
| 31 | 9214 | 12100 | Complement de destinació.                                       | 10.325,54  | 0,00      | 10.325,54  | 14.702,87  | 14.702,87  | 14.423,99  | 278,88    | -4.377,33  |
| 31 | 9214 | 12101 | Complement específic.   | 25.204,81  | 0,00      | 25.204,81  | 18.088,92  | 18.088,92  | 17.686,43  | 402,49    | 7.115,89   |
| 31 | 9214 | 15000 | Productivitat.  | 1.500,00   | 0,00      | 1.500,00   | 2.529,24   | 2.529,24   | 2.529,24   | 0,00      | -1.029,24  |
| 31 | 9214 | 16000 | Seguretat Social.   | 14.133,89  | 0,00      | 14.133,89  | 15.324,80  | 15.324,80  | 13.773,09  | 1.551,71  | -1.190,91  |
| 31 | 9214 | 23120 | Del personal no directiu.                                       | 350,00     | 0,00      | 350,00     | 366,10     | 366,10     | 366,10     | 0,00      | -16,10     |
| 31 | 9215 | 12000 | Sous del grup A1.   | 10.526,55  | 0,00      | 10.526,55  | 21.438,45  | 21.438,45  | 21.023,46  | 414,99    | -10.911,90 |
| 31 | 9215 | 12003 | Sous del grup C1.   | 29.142,04  | 0,00      | 29.142,04  | 21.849,66  | 21.849,66  | 21.373,60  | 476,06    | 7.292,38   |
| 31 | 9215 | 12006 | Triennis.   | 7.832,13   | 0,00      | 7.832,13   | 11.495,78  | 11.495,78  | 11.242,33  | 253,45    | -3.663,65  |
| 31 | 9215 | 12100 | Complement de destinació.                                       | 14.120,15  | 0,00      | 14.120,15  | 22.445,54  | 22.445,54  | 21.988,88  | 456,66    | -8.325,39  |
| 31 | 9215 | 12101 | Complement específic.   | 17.462,39  | 0,00      | 17.462,39  | 21.895,57  | 21.895,57  | 21.766,78  | 128,79    | -4.433,18  |
| 31 | 9215 | 12103 | Altres complements.   | 1.020,60   | 0,00      | 1.020,60   | 0,00       | 0,00       | 0,00       | 0,00      | 1.020,60   |
| 31 | 9215 | 15000 | Productivitat.  | 3.750,00   | 0,00      | 3.750,00   | 7.419,19   | 7.419,19   | 7.419,19   | 0,00      | -3.669,19  |
| 31 | 9215 | 16000 | Seguretat Social.   | 26.151,21  | 0,00      | 26.151,21  | 27.759,89  | 27.759,89  | 25.714,92  | 2.044,97  | -1.608,68  |
| 31 | 9215 | 20200 | Lloguers  | 22.479,64  | 0,00      | 22.479,64  | 22.578,96  | 22.578,96  | 20.697,38  | 1.881,58  | -99,32     |
| 31 | 9215 | 21200 | Reparacions i manteniment                                       | 500,00     | 0,00      | 500,00     | 0,00       | 0,00       | 0,00       | 0,00      | 500,00     |
| 31 | 9215 | 22100 | Energia elèctrica.  | 6.500,00   | 2.243,64  | 8.743,64   | 9.940,33   | 6.379,51   | 6.379,51   | 0,00      | 2.364,13   |
| 31 | 9215 | 22101 | Aigua.  | 250,00     | 0,00      | 250,00     | 337,66     | 337,66     | 260,08     | 77,58     | -87,66     |
| 31 | 9215 | 22200 | Despesa en comunicacions telefòniques                           | 10.500,00  | 4.133,76  | 14.633,76  | 37.721,11  | 26.474,31  | 25.266,87  | 1.207,44  | -11.840,55 |
| 31 | 9215 | 22201 | Despesa en comunicacions postals.                               | 1.850,00   | 0,00      | 1.850,00   | 8.941,75   | 8.783,24   | 8.783,24   | 0,00      | -6.933,24  |
| 31 | 9215 | 22699 | Altres despeses diverses.                                       | 750,00     | 0,00      | 750,00     | 0,00       | 0,00       | 0,00       | 0,00      | 750,00     |
| 31 | 9215 | 22799 | Altres treballs realitzats per altres empreses i professionals. | 22.540,16  | 0,00      | 22.540,16  | 0,00       | 0,00       | 0,00       | 0,00      | 22.540,16  |
| 31 | 9215 | 48000 | A famílies i institucions sense fins de lucre.                  | 2.662,20   | 0,00      | 2.662,20   | 2.662,20   | 2.662,20   | 2.662,20   | 0,00      | 0,00       |
| 32 | 2311 | 12000 | Sous del grup A1.   | 31.190,01  | 0,00      | 31.190,01  | 102.787,14 | 102.787,14 | 101.518,22 | 1.268,92  | -71.597,13 |
| 32 | 2311 | 12001 | Sous del grup A2.   | 775.981,01 | 0,00      | 775.981,01 | 602.108,71 | 602.108,71 | 588.846,47 | 13.262,24 | 173.872,30 |
| 32 | 2311 | 12003 | Sous del grup C1.   | 90.199,51  | 0,00      | 90.199,51  | 72.670,66  | 72.670,66  | 71.050,01  | 1.620,65  | 17.528,85  |
| 32 | 2311 | 12006 | Triennis.   | 99.520,82  | 0,00      | 99.520,82  | 110.787,91 | 110.787,91 | 108.472,67 | 2.315,24  | -11.267,09 |
| 32 | 2311 | 12100 | Complement de destinació.                                       | 325.489,53 | 0,00      | 325.489,53 | 407.120,52 | 407.120,52 | 399.088,24 | 8.032,28  | -81.630,99 |
| 32 | 2311 | 12101 | Complement específic.   | 292.138,62 | 0,00      | 292.138,62 | 293.941,80 | 293.941,80 | 289.106,74 | 4.835,06  | -1.803,18  |
| 32 | 2311 | 12103 | Altres complements.   | 10.036,44  | 0,00      | 10.036,44  | 0,00       | 0,00       | 0,00       | 0,00      | 10.036,44  |
| 32 | 2311 | 15000 | Productivitat.  | 68.085,00  | 0,00      | 68.085,00  | 100.424,99 | 100.424,99 | 100.424,99 | 0,00      | -32.339,99 |
| 32 | 2311 | 15100 | Gratificacions hores extraordinàries                            | 0,00       | 0,00      | 0,00       | 971,76     | 971,76     | 971,76     | 0,00      | -971,76    |
| 32 | 2311 | 16000 | Seguretat Social.   | 450.553,16 | 0,00      | 450.553,16 | 469.320,16 | 469.320,16 | 428.316,89 | 41.003,27 | -18.767,00 |
| 32 | 2311 | 22604 | Jurídics, contenciosos.   | 24.869,88  | 0,00      | 24.869,88  | 22.824,10  | 22.824,10  | 22.199,23  | 624,87    | 2.045,78   |



|    |      |       |   |              |            |              |              |              |              |            |            |
|----|------|-------|---|--------------|------------|--------------|--------------|--------------|--------------|------------|------------|
| 32 | 2311 | 22699 | Altres despeses diverses.                                       | 7.000,00     | 0,00       | 7.000,00     | 30.507,92    | 16.297,59    | 16.163,28    | 134,31     | -9.297,59  |
| 32 | 2311 | 22799 | Altres treballs realitzats per altres empreses i professionals. | 1.685.915,18 | 0,00       | 1.685.915,18 | 1.629.149,70 | 1.629.149,70 | 1.508.528,18 | 120.621,52 | 56.765,48  |
| 32 | 2311 | 23120 | Del personal no directiu.                                       | 25.000,00    | 0,00       | 25.000,00    | 28.791,95    | 28.791,95    | 28.791,95    | 0,00       | -3.791,95  |
| 32 | 2311 | 48000 | A famílies i institucions sense fins de lucre.                  | 114.212,43   | 0,00       | 114.212,43   | 103.185,92   | 103.185,92   | 102.700,92   | 485,00     | 11.026,51  |
| 32 | 2311 | 48001 | A famílies i institucions sense fins de lucre                   | 23.908,75    | 0,00       | 23.908,75    | 3.058,09     | 1.677,32     | 251,08       | 1.426,24   | 22.231,43  |
| 33 | 2311 | 12000 | Sous del grup A1.   | 20.403,70    | 0,00       | 20.403,70    | 18.408,74    | 18.408,74    | 18.024,91    | 383,83     | 1.994,96   |
| 33 | 2311 | 12006 | Triennis.   | 0,00         | 0,00       | 0,00         | 54,17        | 54,17        | 54,17        | 0,00       | -54,17     |
| 33 | 2311 | 12100 | Complement de destinació.                                       | 7.539,79     | 0,00       | 7.539,79     | 9.728,98     | 9.728,98     | 9.536,93     | 192,05     | -2.189,19  |
| 33 | 2311 | 12101 | Complement específic.   | 6.356,53     | 0,00       | 6.356,53     | 6.412,03     | 6.412,03     | 6.269,91     | 142,12     | -55,50     |
| 33 | 2311 | 15000 | Productivitat.  | 1.537,50     | 0,00       | 1.537,50     | 2.514,69     | 2.514,69     | 2.514,69     | 0,00       | -977,19    |
| 33 | 2311 | 16000 | Seguretat Social.   | 10.701,61    | 0,00       | 10.701,61    | 11.861,98    | 11.861,98    | 10.788,93    | 1.073,05   | -1.160,37  |
| 33 | 2311 | 22799 | Altres treballs realitzats per altres empreses i professionals. | 0,00         | 7.502,00   | 7.502,00     | 7.514,30     | 7.514,30     | 7.514,30     | 0,00       | -12,30     |
| 33 | 2311 | 23120 | Del personal no directiu.                                       | 1.000,00     | 0,00       | 1.000,00     | 1.414,40     | 1.414,40     | 1.414,40     | 0,00       | -414,40    |
| 33 | 2312 | 12000 | Sous del grup A1.   | 143.665,35   | 0,00       | 143.665,35   | 154.617,61   | 154.617,61   | 151.765,55   | 2.852,06   | -10.952,26 |
| 33 | 2312 | 12001 | Sous del grup A2.   | 148.712,33   | 0,00       | 148.712,33   | 95.855,69    | 95.855,69    | 93.319,55    | 2.536,14   | 52.856,64  |
| 33 | 2312 | 12003 | Sous del grup C1.   | 0,00         | 0,00       | 0,00         | 5.966,69     | 5.966,69     | 5.823,46     | 143,23     | -5.966,69  |
| 33 | 2312 | 12004 | Sous del grup C2.   | 6.175,60     | 0,00       | 6.175,60     | 8.861,96     | 8.861,96     | 8.663,95     | 198,01     | -2.686,36  |
| 33 | 2312 | 12006 | Triennis.   | 27.699,46    | 0,00       | 27.699,46    | 34.246,13    | 34.246,13    | 33.516,40    | 729,73     | -6.546,67  |
| 33 | 2312 | 12100 | Complement de destinació.                                       | 110.871,87   | 0,00       | 110.871,87   | 147.773,53   | 147.773,53   | 144.823,25   | 2.950,28   | -36.901,66 |
| 33 | 2312 | 12101 | Complement específic.   | 106.605,50   | 0,00       | 106.605,50   | 110.109,95   | 110.109,95   | 108.539,42   | 1.570,53   | -3.504,45  |
| 33 | 2312 | 12103 | Altres complements.   | 1.879,86     | 0,00       | 1.879,86     | 0,00         | 0,00         | 0,00         | 0,00       | 1.879,86   |
| 33 | 2312 | 15000 | Productivitat.  | 23.062,50    | 0,00       | 23.062,50    | 37.166,53    | 37.166,53    | 37.166,53    | 0,00       | -14.104,03 |
| 33 | 2312 | 16000 | Seguretat Social.   | 152.517,17   | 0,00       | 152.517,17   | 163.902,64   | 163.902,64   | 149.331,97   | 14.570,67  | -11.385,47 |
| 33 | 2312 | 22604 | Jurídics, contenciosos.   | 2.000,00     | 0,00       | 2.000,00     | 785,50       | 785,50       | 785,50       | 0,00       | 1.214,50   |
| 33 | 2312 | 22799 | Altres treballs realitzats per altres empreses i professionals. | 3.000,00     | 0,00       | 3.000,00     | 87,84        | 87,84        | 87,84        | 0,00       | 2.912,16   |
| 33 | 2312 | 23120 | Del personal no directiu.                                       | 12.000,00    | 0,00       | 12.000,00    | 18.217,44    | 18.217,44    | 18.217,44    | 0,00       | -6.217,44  |
| 33 | 2314 | 12000 | Sous del grup A1.   | 144.716,03   | 0,00       | 144.716,03   | 124.890,61   | 124.890,61   | 121.988,12   | 2.902,49   | 19.825,42  |
| 33 | 2314 | 12004 | Sous del grup C2.   | 6.175,60     | 0,00       | 6.175,60     | 0,00         | 0,00         | 0,00         | 0,00       | 6.175,60   |
| 33 | 2314 | 12006 | Triennis.   | 14.451,05    | 0,00       | 14.451,05    | 20.185,25    | 20.185,25    | 19.841,75    | 343,50     | -5.734,20  |
| 33 | 2314 | 12100 | Complement de destinació.                                       | 54.660,32    | 0,00       | 54.660,32    | 61.180,39    | 61.180,39    | 59.735,95    | 1.444,44   | -6.520,07  |
| 33 | 2314 | 12101 | Complement específic.   | 50.667,45    | 0,00       | 50.667,45    | 48.117,43    | 48.117,43    | 47.326,03    | 791,40     | 2.550,02   |
| 33 | 2314 | 12103 | Altres complements.   | 2.947,98     | 0,00       | 2.947,98     | 0,00         | 0,00         | 0,00         | 0,00       | 2.947,98   |
| 33 | 2314 | 15000 | Productivitat.  | 11.531,25    | 0,00       | 11.531,25    | 16.275,56    | 16.275,56    | 16.275,56    | 0,00       | -4.744,31  |
| 33 | 2314 | 16000 | Seguretat Social.   | 76.739,17    | 0,00       | 76.739,17    | 77.241,91    | 77.241,91    | 69.134,33    | 8.107,58   | -502,74    |
| 33 | 2314 | 22604 | Jurídics, contenciosos.   | 4.500,00     | 0,00       | 4.500,00     | 10.832,53    | 7.420,33     | 7.420,33     | 0,00       | -2.920,33  |
| 33 | 2314 | 22699 | Altres despeses diverses.                                       | 30.000,00    | 0,00       | 30.000,00    | 15.468,50    | 15.468,50    | 14.630,85    | 837,65     | 14.531,50  |
| 33 | 2314 | 22799 | Altres treballs realitzats per altres empreses i professionals. | 8.190,56     | 0,00       | 8.190,56     | 8.954,00     | 8.954,00     | 8.954,00     | 0,00       | -763,44    |
| 33 | 2314 | 23120 | Del personal no directiu.                                       | 3.000,00     | 0,00       | 3.000,00     | 5.525,75     | 5.525,75     | 5.525,75     | 0,00       | -2.525,75  |
| 33 | 2314 | 46203 | A ajuntaments.  | 264.828,27   | 269.483,06 | 534.311,33   | 521.470,47   | 248.451,61   | 214.933,45   | 33.518,16  | 285.859,72 |
| 33 | 2315 | 12000 | Sous del grup A1.   | 20.673,37    | 0,00       | 20.673,37    | 18.391,45    | 18.391,45    | 18.007,62    | 383,83     | 2.281,92   |
| 33 | 2315 | 12003 | Sous del grup C1.   | 13.602,97    | 0,00       | 13.602,97    | 561,05       | 561,05       | 547,37       | 13,68      | 13.041,92  |
| 33 | 2315 | 12006 | Triennis.   | 3.039,97     | 0,00       | 3.039,97     | 3.347,50     | 3.347,50     | 3.276,32     | 71,18      | -307,53    |
| 33 | 2315 | 12100 | Complement de destinació.                                       | 11.511,40    | 0,00       | 11.511,40    | 9.404,17     | 9.404,17     | 9.217,43     | 186,74     | 2.107,23   |
| 33 | 2315 | 12101 | Complement específic.   | 10.596,37    | 0,00       | 10.596,37    | 14.995,30    | 14.995,30    | 14.841,78    | 153,52     | -4.398,93  |



|    |      |       |   |            |           |            |            |            |            |           |            |
|----|------|-------|---|------------|-----------|------------|------------|------------|------------|-----------|------------|
| 33 | 2315 | 15000 | Productivitat.  | 1.537,50   | 0,00      | 1.537,50   | 2.636,67   | 2.636,67   | 2.636,67   | 0,00      | -1.099,17  |
| 33 | 2315 | 16000 | Seguretat Social.   | 16.489,16  | 0,00      | 16.489,16  | 11.148,96  | 11.148,96  | 10.070,37  | 1.078,59  | 5.340,20   |
| 33 | 2315 | 22699 | Altres despeses diverses.                                       | 40.000,00  | 14.788,57 | 54.788,57  | 50.965,26  | 36.024,96  | 36.024,96  | 0,00      | 18.763,61  |
| 33 | 2315 | 23120 | Del personal no directiu.                                       | 0,00       | 0,00      | 0,00       | 1.791,45   | 1.791,45   | 1.791,45   | 0,00      | -1.791,45  |
| 33 | 2315 | 46200 | Transferències a ajuntaments.                                   | 40.987,27  | 40.987,27 | 81.974,54  | 81.974,54  | 40.987,27  | 40.987,27  | 0,00      | 40.987,27  |
| 33 | 2316 | 12000 | Sous del grup A1.   | 83.336,12  | 0,00      | 83.336,12  | 79.958,29  | 79.958,29  | 78.360,55  | 1.597,74  | 3.377,83   |
| 33 | 2316 | 12001 | Sous del grup A2.   | 73.323,37  | 0,00      | 73.323,37  | 52.861,57  | 52.861,57  | 51.676,05  | 1.185,52  | 20.461,80  |
| 33 | 2316 | 12006 | Triennis.   | 5.497,31   | 0,00      | 5.497,31   | 8.820,53   | 8.820,53   | 8.632,57   | 187,96    | -3.323,22  |
| 33 | 2316 | 12100 | Complement de destinació.                                       | 56.168,43  | 0,00      | 56.168,43  | 72.468,42  | 72.468,42  | 71.060,78  | 1.407,64  | -16.299,99 |
| 33 | 2316 | 12101 | Complement específic.   | 64.161,05  | 0,00      | 64.161,05  | 61.147,01  | 61.147,01  | 59.780,31  | 1.366,70  | 3.014,04   |
| 33 | 2316 | 15000 | Productivitat.  | 10.762,50  | 0,00      | 10.762,50  | 14.157,60  | 14.157,60  | 14.157,60  | 0,00      | -3.395,10  |
| 33 | 2316 | 16000 | Seguretat Social.   | 80.389,73  | 0,00      | 80.389,73  | 80.655,26  | 80.655,26  | 72.329,20  | 8.326,06  | -265,53    |
| 33 | 2316 | 22699 | Altres despeses diverses.                                       | 12.000,00  | 0,00      | 12.000,00  | 4.262,77   | 4.262,77   | 4.262,77   | 0,00      | 7.737,23   |
| 33 | 2316 | 22799 | Altres treballs realitzats per altres empreses i professionals. | 1.000,00   | 0,00      | 1.000,00   | 0,00       | 0,00       | 0,00       | 0,00      | 1.000,00   |
| 33 | 2316 | 23120 | Del personal no directiu.                                       | 0,00       | 0,00      | 0,00       | 9.562,74   | 9.562,74   | 9.562,74   | 0,00      | -9.562,74  |
| 33 | 2316 | 46201 | A ajuntaments.  | 42.531,00  | 42.531,02 | 85.062,02  | 85.062,04  | 42.531,02  | 42.531,02  | 0,00      | 42.531,00  |
| 33 | 2317 | 22799 | Altres treballs realitzats per altres empreses i professionals. | 159.043,60 | 11.185,52 | 170.229,12 | 212.863,05 | 152.545,38 | 139.906,57 | 12.638,81 | 17.683,74  |
| 33 | 2318 | 12001 | Sous del grup A2.   | 18.405,94  | 0,00      | 18.405,94  | 14.692,62  | 14.692,62  | 14.401,99  | 290,63    | 3.713,32   |
| 33 | 2318 | 12006 | Triennis.   | 4.118,19   | 0,00      | 4.118,19   | 4.015,16   | 4.015,16   | 3.930,60   | 84,56     | 103,03     |
| 33 | 2318 | 12100 | Complement de destinació.                                       | 6.502,32   | 0,00      | 6.502,32   | 7.560,19   | 7.560,19   | 7.416,78   | 143,41    | -1.057,87  |
| 33 | 2318 | 12101 | Complement específic.   | 5.499,05   | 0,00      | 5.499,05   | 5.508,28   | 5.508,28   | 5.656,23   | -147,95   | -9,23      |
| 33 | 2318 | 12103 | Altres complements.   | 719,40     | 0,00      | 719,40     | 0,00       | 0,00       | 0,00       | 0,00      | 719,40     |
| 33 | 2318 | 15000 | Productivitat.  | 768,75     | 0,00      | 768,75     | 1.758,90   | 1.758,90   | 1.758,90   | 0,00      | -990,15    |
| 33 | 2318 | 16000 | Seguretat Social.   | 9.057,94   | 0,00      | 9.057,94   | 5.743,45   | 5.743,45   | 6.622,83   | -879,38   | 3.314,49   |
| 33 | 2318 | 22799 | Altres treballs realitzats per altres empreses i professionals. | 394.617,08 | 31.481,56 | 426.098,64 | 475.469,66 | 405.548,89 | 405.548,89 | 0,00      | 20.549,75  |
| 33 | 2318 | 23120 | Del personal no directiu.                                       | 0,00       | 0,00      | 0,00       | 292,42     | 292,42     | 292,42     | 0,00      | -292,42    |
| 33 | 2318 | 48000 | A famílies i institucions sense fins de lucre.                  | 7.950,00   | 0,00      | 7.950,00   | 6.794,20   | 6.794,20   | 6.794,20   | 0,00      | 1.155,80   |
| 33 | 2318 | 48001 | A famílies i institucions sense fins de lucre.                  | 27.000,00  | 6.750,00  | 33.750,00  | 33.750,00  | 20.250,00  | 20.250,00  | 0,00      | 13.500,00  |
| 33 | 2318 | 48002 | A famílies i institucions sense fins de lucre.                  | 12.000,00  | 12.000,00 | 24.000,00  | 24.000,00  | 6.779,16   | 6.779,16   | 0,00      | 17.220,84  |
| 33 | 2319 | 12000 | Sous del grup A1.   | 20.545,88  | 0,00      | 20.545,88  | 12.859,04  | 12.859,04  | 12.824,02  | 35,02     | 7.686,84   |
| 33 | 2319 | 12001 | Sous del grup A2.   | 18.531,03  | 0,00      | 18.531,03  | 28.556,09  | 28.556,09  | 27.922,05  | 634,04    | -10.025,06 |
| 33 | 2319 | 12006 | Triennis.   | 7.041,63   | 0,00      | 7.041,63   | 10.371,55  | 10.371,55  | 10.164,75  | 206,80    | -3.329,92  |
| 33 | 2319 | 12100 | Complement de destinació.                                       | 13.502,63  | 0,00      | 13.502,63  | 19.138,24  | 19.138,24  | 18.806,74  | 331,50    | -5.635,61  |
| 33 | 2319 | 12101 | Complement específic.   | 12.079,22  | 0,00      | 12.079,22  | 14.332,17  | 14.332,17  | 14.378,99  | -46,82    | -2.252,95  |
| 33 | 2319 | 12103 | Altres complements.   | 1.466,28   | 0,00      | 1.466,28   | 0,00       | 0,00       | 0,00       | 0,00      | 1.466,28   |
| 33 | 2319 | 15000 | Productivitat.  | 3.075,00   | 0,00      | 3.075,00   | 4.770,72   | 4.770,72   | 4.770,72   | 0,00      | -1.695,72  |
| 33 | 2319 | 16000 | Seguretat Social.   | 18.803,84  | 0,00      | 18.803,84  | 20.195,84  | 20.195,84  | 18.307,99  | 1.887,85  | -1.392,00  |
| 33 | 2319 | 22699 | Altres despeses diverses.                                       | 71.201,59  | 1.362,30  | 72.563,89  | 41.559,72  | 39.945,80  | 37.005,50  | 2.940,30  | 32.618,09  |
| 33 | 2319 | 23120 | Del personal no directiu.                                       | 0,00       | 0,00      | 0,00       | 1.897,00   | 1.897,00   | 1.897,00   | 0,00      | -1.897,00  |
| 33 | 2319 | 46200 | Transferències a ajuntaments.                                   | 18.000,00  | 29.700,00 | 47.700,00  | 29.700,00  | 0,00       | 0,00       | 0,00      | 47.700,00  |
| 33 | 2319 | 46202 | A ajuntaments.  | 105.000,00 | 27.000,00 | 132.000,00 | 132.000,00 | 0,00       | 0,00       | 0,00      | 132.000,00 |
| 33 | 2319 | 48000 | A famílies i institucions sense fins de lucre.                  | 0,00       | 0,00      | 0,00       | 10.000,00  | 7.500,00   | 7.500,00   | 0,00      | -7.500,00  |
| 34 | 4931 | 12000 | Sous del grup A1.   | 20.582,79  | 0,00      | 20.582,79  | 20.049,85  | 20.049,85  | 19.650,44  | 399,41    | 532,94     |
| 34 | 4931 | 12003 | Sous del grup C1.   | 13.813,52  | 0,00      | 13.813,52  | 10.770,67  | 10.770,67  | 10.532,63  | 238,04    | 3.042,85   |
| 34 | 4931 | 12006 | Triennis.   | 3.787,79   | 0,00      | 3.787,79   | 5.049,63   | 5.049,63   | 4.942,57   | 107,06    | -1.261,84  |



|    |      |       |   |           |           |           |           |           |           |          |            |
|----|------|-------|---|-----------|-----------|-----------|-----------|-----------|-----------|----------|------------|
| 34 | 4931 | 12100 | Complement de destinació.                                       | 12.175,44 | 0,00      | 12.175,44 | 15.693,16 | 15.693,16 | 15.382,94 | 310,22   | -3.517,72  |
| 34 | 4931 | 12101 | Complement específic.   | 10.248,16 | 0,00      | 10.248,16 | 12.597,81 | 12.597,81 | 12.693,18 | -95,37   | -2.349,65  |
| 34 | 4931 | 12103 | Altres complements.   | 2.763,12  | 0,00      | 2.763,12  | 0,00      | 0,00      | 0,00      | 0,00     | 2.763,12   |
| 34 | 4931 | 15000 | Productivitat.  | 1.537,50  | 0,00      | 1.537,50  | 6.050,50  | 6.050,50  | 6.050,50  | 0,00     | -4.513,00  |
| 34 | 4931 | 15100 | Gratificacions hores extraordinàries                            | 0,00      | 0,00      | 0,00      | 3.349,21  | 3.349,21  | 3.349,21  | 0,00     | -3.349,21  |
| 34 | 4931 | 16000 | Seguretat Social.   | 17.584,53 | 0,00      | 17.584,53 | 21.092,07 | 21.092,07 | 19.313,12 | 1.778,95 | -3.507,54  |
| 34 | 4931 | 23120 | Del personal no directiu.                                       | 300,00    | 0,00      | 300,00    | 628,95    | 628,95    | 628,95    | 0,00     | -328,95    |
| 34 | 9213 | 12001 | Sous del grup A2.   | 18.323,57 | 0,00      | 18.323,57 | 18.402,44 | 18.402,44 | 18.061,78 | 340,66   | -78,87     |
| 34 | 9213 | 12003 | Sous del grup C1.   | 27.627,05 | 0,00      | 27.627,05 | 20.890,42 | 20.890,42 | 20.433,56 | 456,86   | 6.736,63   |
| 34 | 9213 | 12006 | Triennis.   | 2.573,87  | 0,00      | 2.573,87  | 2.891,89  | 2.891,89  | 2.830,76  | 61,13    | -318,02    |
| 34 | 9213 | 12100 | Complement de destinació.                                       | 17.350,57 | 0,00      | 17.350,57 | 21.119,65 | 21.119,65 | 20.750,64 | 369,01   | -3.769,08  |
| 34 | 9213 | 12101 | Complement específic.   | 14.863,62 | 0,00      | 14.863,62 | 14.674,87 | 14.674,87 | 14.351,97 | 322,90   | 188,75     |
| 34 | 9213 | 15000 | Productivitat.  | 3.075,00  | 0,00      | 3.075,00  | 4.631,46  | 4.631,46  | 4.631,46  | 0,00     | -1.556,46  |
| 34 | 9213 | 15100 | Gratificacions hores extraordinàries                            | 0,00      | 0,00      | 0,00      | 4.679,55  | 4.679,55  | 4.679,55  | 0,00     | -4.679,55  |
| 34 | 9213 | 16000 | Seguretat Social.   | 22.048,07 | 0,00      | 22.048,07 | 26.008,61 | 26.008,61 | 23.526,68 | 2.481,93 | -3.960,54  |
| 34 | 9213 | 22799 | Altres treballs realitzats per altres empreses i professionals. | 13.000,00 | 0,00      | 13.000,00 | 4.616,73  | 2.100,56  | 2.100,56  | 0,00     | 10.899,44  |
| 41 | 9214 | 12000 | Sous del grup A1.   | 23.614,59 | 0,00      | 23.614,59 | 13.689,97 | 13.689,97 | 13.290,55 | 399,42   | 9.924,62   |
| 41 | 9214 | 12003 | Sous del grup C1.   | 14.826,73 | 0,00      | 14.826,73 | 10.955,04 | 10.955,04 | 10.717,00 | 238,04   | 3.871,69   |
| 41 | 9214 | 12006 | Triennis.   | 4.037,28  | 0,00      | 4.037,28  | 7.683,26  | 7.683,26  | 7.483,78  | 199,48   | -3.645,98  |
| 41 | 9214 | 12100 | Complement de destinació.                                       | 15.500,66 | 0,00      | 15.500,66 | 16.372,51 | 16.372,51 | 15.997,89 | 374,62   | -871,85    |
| 41 | 9214 | 12101 | Complement específic.   | 29.978,18 | 0,00      | 29.978,18 | 20.256,48 | 20.256,48 | 19.900,17 | 356,31   | 9.721,70   |
| 41 | 9214 | 12103 | Altres complements.   | 2.956,68  | 0,00      | 2.956,68  | 0,00      | 0,00      | 0,00      | 0,00     | 2.956,68   |
| 41 | 9214 | 15000 | Productivitat.  | 1.537,50  | 0,00      | 1.537,50  | 3.504,14  | 3.504,14  | 3.504,14  | 0,00     | -1.966,64  |
| 41 | 9214 | 16000 | Seguretat Social.   | 22.907,32 | 0,00      | 22.907,32 | 18.599,52 | 18.599,52 | 16.225,09 | 2.374,43 | 4.307,80   |
| 41 | 9214 | 23120 | Del personal no directiu.                                       | 250,00    | 0,00      | 250,00    | 96,75     | 96,75     | 96,75     | 0,00     | 153,25     |
| 42 | 4321 | 22699 | Altres despeses diverses.                                       | 15.000,00 | 16.425,75 | 31.425,75 | 25.758,48 | 18.603,75 | 18.603,75 | 0,00     | 12.822,00  |
| 42 | 4321 | 48000 | A famílies i institucions sense fins de lucre.                  | 41.000,00 | 0,00      | 41.000,00 | 41.000,00 | 41.000,00 | 41.000,00 | 0,00     | 0,00       |
| 42 | 4391 | 12000 | Sous del grup A1.   | 21.753,11 | 0,00      | 21.753,11 | 13.438,31 | 13.438,31 | 13.090,22 | 348,09   | 8.314,80   |
| 42 | 4391 | 12006 | Triennis.   | 4.419,09  | 0,00      | 4.419,09  | 3.135,77  | 3.135,77  | 3.060,21  | 75,56    | 1.283,32   |
| 42 | 4391 | 12100 | Complement de destinació.                                       | 8.620,37  | 0,00      | 8.620,37  | 7.085,82  | 7.085,82  | 6.907,90  | 177,92   | 1.534,55   |
| 42 | 4391 | 12101 | Complement específic.   | 10.644,97 | 0,00      | 10.644,97 | 12.195,26 | 12.195,26 | 12.016,91 | 178,35   | -1.550,29  |
| 42 | 4391 | 15000 | Productivitat.  | 1.537,50  | 0,00      | 1.537,50  | 2.468,47  | 2.468,47  | 2.468,47  | 0,00     | -930,97    |
| 42 | 4391 | 16000 | Seguretat Social.   | 11.677,45 | 0,00      | 11.677,45 | 10.325,06 | 10.325,06 | 9.192,51  | 1.132,55 | 1.352,39   |
| 42 | 4391 | 23120 | Del personal no directiu.                                       | 250,00    | 0,00      | 250,00    | 101,58    | 101,58    | 101,58    | 0,00     | 148,42     |
| 42 | 4393 | 13000 | Retribucions bàsiques.  | 0,00      | 0,00      | 0,00      | 48.890,34 | 48.890,34 | 47.869,79 | 1.020,55 | -48.890,34 |
| 42 | 4393 | 13100 | Retribucions personal laboral temporal.                         | 52.459,76 | 0,00      | 52.459,76 | 3.068,87  | 3.068,87  | 3.046,72  | 22,15    | 49.390,89  |
| 42 | 4393 | 15000 | Productivitat.  | 3.075,00  | 0,00      | 3.075,00  | 4.731,20  | 4.731,20  | 4.731,20  | 0,00     | -1.656,20  |
| 42 | 4393 | 16000 | Seguretat Social.   | 16.472,37 | 0,00      | 16.472,37 | 19.595,35 | 19.595,35 | 17.706,22 | 1.889,13 | -3.122,98  |
| 42 | 4393 | 22699 | Altres despeses diverses.                                       | 15.000,00 | 18.206,25 | 33.206,25 | 31.837,90 | 10.995,58 | 10.995,58 | 0,00     | 22.210,67  |
| 42 | 4394 | 12000 | Sous del grup A1.   | 0,00      | 0,00      | 0,00      | 3.855,55  | 3.855,55  | 3.455,68  | 399,87   | -3.855,55  |
| 42 | 4394 | 12001 | Sous del grup A2.   | 20.828,75 | 0,00      | 20.828,75 | 10.227,72 | 10.227,72 | 10.227,72 | 0,00     | 10.601,03  |
| 42 | 4394 | 12006 | Triennis.   | 3.205,16  | 0,00      | 3.205,16  | 3.053,55  | 3.053,55  | 2.966,58  | 86,97    | 151,61     |
| 42 | 4394 | 12100 | Complement de destinació.                                       | 7.000,31  | 0,00      | 7.000,31  | 7.199,29  | 7.199,29  | 7.010,28  | 189,01   | -198,98    |
| 42 | 4394 | 12101 | Complement específic.   | 7.180,25  | 0,00      | 7.180,25  | 5.738,66  | 5.738,66  | 5.603,78  | 134,88   | 1.441,59   |
| 42 | 4394 | 15000 | Productivitat.  | 1.537,50  | 0,00      | 1.537,50  | 2.537,50  | 2.537,50  | 2.537,50  | 0,00     | -1.000,00  |
| 42 | 4394 | 16000 | Seguretat Social.   | 9.821,12  | 0,00      | 9.821,12  | 9.120,90  | 9.120,90  | 7.880,95  | 1.239,95 | 700,22     |



|    |      |       |   |            |              |              |              |            |            |          |              |
|----|------|-------|---|------------|--------------|--------------|--------------|------------|------------|----------|--------------|
| 42 | 4394 | 22699 | Altres despeses diverses.                                       | 3.000,00   | 0,00         | 3.000,00     | 2.761,22     | 1.089,00   | 1.089,00   | 0,00     | 1.911,00     |
| 42 | 4394 | 23120 | Del personal no directiu.                                       | 500,00     | 0,00         | 500,00       | 443,61       | 443,61     | 443,61     | 0,00     | 56,39        |
| 42 | 4395 | 12000 | Sous del grup A1.   | 20.451,08  | 0,00         | 20.451,08    | 13.640,76    | 13.640,76  | 13.325,83  | 314,93   | 6.810,32     |
| 42 | 4395 | 12100 | Complement de destinació.                                       | 7.000,31   | 0,00         | 7.000,31     | 6.526,16     | 6.526,16   | 6.374,41   | 151,75   | 474,15       |
| 42 | 4395 | 12101 | Complement específic.   | 7.180,25   | 0,00         | 7.180,25     | 4.570,47     | 4.570,47   | 4.465,57   | 104,90   | 2.609,78     |
| 42 | 4395 | 15000 | Productivitat.  | 0,00       | 0,00         | 0,00         | 1.000,00     | 1.000,00   | 1.000,00   | 0,00     | -1.000,00    |
| 42 | 4395 | 16000 | Seguretat Social.   | 10.805,07  | 0,00         | 10.805,07    | 8.748,73     | 8.748,73   | 8.135,27   | 613,46   | 2.056,34     |
| 42 | 4395 | 23120 | Del personal no directiu.                                       | 500,00     | 0,00         | 500,00       | 102,77       | 102,77     | 102,77     | 0,00     | 397,23       |
| 42 | 4396 | 12001 | Sous del grup A2.   | 0,00       | 0,00         | 0,00         | 42,24        | 42,24      | 42,24      | 0,00     | -42,24       |
| 42 | 4396 | 12006 | Triennis.   | 0,00       | 0,00         | 0,00         | 5,00         | 5,00       | 5,00       | 0,00     | -5,00        |
| 42 | 4396 | 12100 | Complement de destinació.                                       | 0,00       | 0,00         | 0,00         | 13,85        | 13,85      | 13,85      | 0,00     | -13,85       |
| 42 | 4396 | 12101 | Complement específic.   | 0,00       | 0,00         | 0,00         | 11,15        | 11,15      | 11,15      | 0,00     | -11,15       |
| 42 | 4396 | 16000 | Seguretat Social.   | 0,00       | 0,00         | 0,00         | 22,41        | 22,41      | 22,41      | 0,00     | -22,41       |
| 42 | 4396 | 22799 | Altres treballs realitzats per altres empreses i professionals. | 79.500,00  | 0,00         | 79.500,00    | 0,00         | 0,00       | 0,00       | 0,00     | 79.500,00    |
| 42 | 4396 | 23120 | Del personal no directiu.                                       | 250,00     | 0,00         | 250,00       | 0,00         | 0,00       | 0,00       | 0,00     | 250,00       |
| 42 | 4396 | 62500 | Mobiliari   | 30.000,00  | 0,00         | 30.000,00    | 0,00         | 0,00       | 0,00       | 0,00     | 30.000,00    |
| 42 | 4396 | 64000 | Despeses en inversions de caràcter immaterial.                  | 126.333,33 | 0,00         | 126.333,33   | 0,00         | 0,00       | 0,00       | 0,00     | 126.333,33   |
| 42 | 4397 | 12000 | Sous del grup A1.   | 20.710,83  | 1.820,42     | 22.531,25    | 18.167,89    | 18.167,89  | 17.784,06  | 383,83   | 4.363,36     |
| 42 | 4397 | 12006 | Triennis.   | 2.525,20   | 0,00         | 2.525,20     | 2.774,86     | 2.774,86   | 2.715,85   | 59,01    | -249,66      |
| 42 | 4397 | 12100 | Complement de destinació.                                       | 7.000,31   | 1.820,42     | 8.820,73     | 8.963,54     | 8.963,54   | 8.785,62   | 177,92   | -142,81      |
| 42 | 4397 | 12101 | Complement específic.   | 7.180,25   | 520,12       | 7.700,37     | 5.659,08     | 5.659,08   | 5.533,13   | 125,95   | 2.041,29     |
| 42 | 4397 | 15000 | Productivitat.  | 1.537,50   | 0,00         | 1.537,50     | 2.468,47     | 2.468,47   | 2.468,47   | 0,00     | -930,97      |
| 42 | 4397 | 16000 | Seguretat Social.   | 9.616,06   | 1.040,24     | 10.656,30    | 11.338,65    | 11.338,65  | 10.302,29  | 1.036,36 | -682,35      |
| 42 | 4397 | 22699 | Altres despeses diverses.                                       | 20.000,00  | 18.228,75    | 38.228,75    | 38.677,51    | 23.649,54  | 21.795,82  | 1.853,72 | 14.579,21    |
| 42 | 4397 | 23120 | Del personal no directiu.                                       | 0,00       | 0,00         | 0,00         | 1.355,63     | 1.355,63   | 1.355,63   | 0,00     | -1.355,63    |
| 42 | 4399 | 12000 | Sous del grup A1.   | 20.620,73  | 0,00         | 20.620,73    | 14.526,63    | 14.526,63  | 14.526,63  | 0,00     | 6.094,10     |
| 42 | 4399 | 12006 | Triennis.   | 3.039,97   | 0,00         | 3.039,97     | 3.090,26     | 3.090,26   | 3.090,26   | 0,00     | -50,29       |
| 42 | 4399 | 12100 | Complement de destinació.                                       | 7.539,79   | 0,00         | 7.539,79     | 6.786,47     | 6.786,47   | 6.786,47   | 0,00     | 753,32       |
| 42 | 4399 | 12101 | Complement específic.   | 5.724,88   | 0,00         | 5.724,88     | 4.774,98     | 4.774,98   | 4.774,98   | 0,00     | 949,90       |
| 42 | 4399 | 15000 | Productivitat.  | 1.537,50   | 0,00         | 1.537,50     | 1.524,95     | 1.524,95   | 1.524,95   | 0,00     | 12,55        |
| 42 | 4399 | 16000 | Seguretat Social.   | 11.520,72  | 0,00         | 11.520,72    | 9.998,62     | 9.998,62   | 9.998,62   | 0,00     | 1.522,10     |
| 42 | 4399 | 22699 | Altres despeses diverses.                                       | 2.000,00   | 0,00         | 2.000,00     | 920,90       | 920,90     | 920,90     | 0,00     | 1.079,10     |
| 42 | 4399 | 22799 | Altres treballs realitzats per altres empreses i professionals. | 0,00       | 78.447,41    | 78.447,41    | 36.097,41    | 18.703,66  | 18.703,66  | 0,00     | 59.743,75    |
| 42 | 4399 | 23120 | Del personal no directiu.                                       | 0,00       | 0,00         | 0,00         | 154,35       | 154,35     | 154,35     | 0,00     | -154,35      |
| 42 | 4399 | 60900 | Actuacions senyalització pla de foment                          | 0,00       | 2.391.491,60 | 2.391.491,60 | 1.537.266,25 | 450.986,76 | 450.986,76 | 0,00     | 1.940.504,84 |
| 43 | 3341 | 21200 | Reparacions i manteniment                                       | 1.000,00   | 0,00         | 1.000,00     | 0,00         | 0,00       | 0,00       | 0,00     | 1.000,00     |
| 43 | 3341 | 22699 | Altres despeses diverses.                                       | 1.000,00   | 0,00         | 1.000,00     | 0,00         | 0,00       | 0,00       | 0,00     | 1.000,00     |
| 43 | 3341 | 22799 | Altres treballs realitzats per altres empreses i professionals. | 1.000,00   | 0,00         | 1.000,00     | 12.281,50    | 12.281,50  | 12.281,50  | 0,00     | -11.281,50   |
| 43 | 3341 | 48000 | A famílies i institucions sense fins de lucre.                  | 2.500,00   | 0,00         | 2.500,00     | 0,00         | 0,00       | 0,00       | 0,00     | 2.500,00     |
| 43 | 3341 | 48001 | A famílies i institucions sense fins de lucre                   | 5.000,00   | 7.500,00     | 12.500,00    | 7.500,00     | 2.500,00   | 2.500,00   | 0,00     | 10.000,00    |
| 43 | 3341 | 48002 | A famílies i institucions sense fins de lucre.                  | 0,00       | 7.000,00     | 7.000,00     | 7.000,00     | 0,00       | 0,00       | 0,00     | 7.000,00     |
| 43 | 3341 | 48003 | A famílies i institucions sense fins de lucre.                  | 3.000,00   | 0,00         | 3.000,00     | 2.381,80     | 2.381,80   | 2.381,80   | 0,00     | 618,20       |
| 43 | 3341 | 48004 | A famílies i institucions sense fins de lucre.                  | 800,00     | 0,00         | 800,00       | 700,00       | 0,00       | 0,00       | 0,00     | 800,00       |
| 43 | 3341 | 48005 | A famílies i institucions sense fins de lucre.                  | 6.000,00   | 0,00         | 6.000,00     | 6.052,35     | 3.026,16   | 756,53     | 2.269,63 | 2.973,84     |
| 44 | 2410 | 12001 | Sous del grup A2.   | 36.777,02  | 0,00         | 36.777,02    | 34.991,53    | 34.991,53  | 33.967,32  | 1.024,21 | 1.785,49     |



|    |      |       |   |            |           |            |            |            |            |           |            |
|----|------|-------|---|------------|-----------|------------|------------|------------|------------|-----------|------------|
| 44 | 2410 | 12006 | Triennis.   | 6.410,34   | 0,00      | 6.410,34   | 4.471,17   | 4.471,17   | 4.366,52   | 104,65    | 1.939,17   |
| 44 | 2410 | 12100 | Complement de destinació.                                       | 14.000,63  | 0,00      | 14.000,63  | 18.657,02  | 18.657,02  | 18.105,83  | 551,19    | -4.656,39  |
| 44 | 2410 | 12101 | Complement específic.   | 11.265,40  | 0,00      | 11.265,40  | 13.048,96  | 13.048,96  | 12.654,72  | 394,24    | -1.783,56  |
| 44 | 2410 | 15000 | Productivitat.  | 1.537,50   | 0,00      | 1.537,50   | 3.945,81   | 3.945,81   | 3.945,81   | 0,00      | -2.408,31  |
| 44 | 2410 | 16000 | Seguretat Social.   | 22.315,80  | 0,00      | 22.315,80  | 20.510,91  | 20.510,91  | 18.181,98  | 2.328,93  | 1.804,89   |
| 44 | 2410 | 22699 | Altres despeses diverses.                                       | 45.000,00  | 16.187,86 | 61.187,86  | 23.629,01  | 20.472,78  | 19.843,37  | 629,41    | 40.715,08  |
| 44 | 2410 | 23120 | Del personal no directiu.                                       | 1.500,00   | 0,00      | 1.500,00   | 228,36     | 228,36     | 228,36     | 0,00      | 1.271,64   |
| 44 | 2411 | 12000 | Sous del grup A1.   | 21.620,85  | 0,00      | 21.620,85  | 14.753,69  | 14.753,69  | 14.446,60  | 307,09    | 6.867,16   |
| 44 | 2411 | 12006 | Triennis.   | 3.039,97   | 0,00      | 3.039,97   | 2.679,47   | 2.679,47   | 2.622,50   | 56,97     | 360,50     |
| 44 | 2411 | 12100 | Complement de destinació.                                       | 8.620,38   | 0,00      | 8.620,38   | 9.013,03   | 9.013,03   | 8.835,72   | 177,31    | -392,65    |
| 44 | 2411 | 12101 | Complement específic.   | 10.644,97  | 0,00      | 10.644,97  | 6.778,57   | 6.778,57   | 6.627,74   | 150,83    | 3.866,40   |
| 44 | 2411 | 15000 | Productivitat.  | 1.537,50   | 0,00      | 1.537,50   | 1.952,34   | 1.952,34   | 1.952,34   | 0,00      | -414,84    |
| 44 | 2411 | 16000 | Seguretat Social.   | 11.289,02  | 0,00      | 11.289,02  | 9.318,98   | 9.318,98   | 8.396,89   | 922,09    | 1.970,04   |
| 44 | 2411 | 23120 | Del personal no directiu.                                       | 250,00     | 0,00      | 250,00     | 84,07      | 84,07      | 84,07      | 0,00      | 165,93     |
| 44 | 2412 | 12000 | Sous del grup A1.   | 20.385,58  | 0,00      | 20.385,58  | 18.366,35  | 18.366,35  | 17.982,50  | 383,85    | 2.019,23   |
| 44 | 2412 | 12006 | Triennis.   | 1.777,37   | 0,00      | 1.777,37   | 1.962,03   | 1.962,03   | 1.920,34   | 41,69     | -184,66    |
| 44 | 2412 | 12100 | Complement de destinació.                                       | 7.000,32   | 0,00      | 7.000,32   | 8.963,53   | 8.963,53   | 8.785,62   | 177,91    | -1.963,21  |
| 44 | 2412 | 12101 | Complement específic.   | 5.632,70   | 0,00      | 5.632,70   | 5.659,07   | 5.659,07   | 5.533,14   | 125,93    | -26,37     |
| 44 | 2412 | 15000 | Productivitat.  | 1.537,50   | 0,00      | 1.537,50   | 2.386,44   | 2.386,44   | 2.386,44   | 0,00      | -848,94    |
| 44 | 2412 | 16000 | Seguretat Social.   | 8.942,56   | 0,00      | 8.942,56   | 9.933,72   | 9.933,72   | 8.954,55   | 979,17    | -991,16    |
| 44 | 2412 | 22699 | Altres despeses diverses.                                       | 10.000,00  | 0,00      | 10.000,00  | 5.814,21   | 5.073,53   | 5.073,53   | 0,00      | 4.926,47   |
| 44 | 2412 | 22799 | Altres treballs realitzats per altres empreses i professionals. | 0,00       | 724,79    | 724,79     | 3.666,72   | 3.666,72   | 3.666,72   | 0,00      | -2.941,93  |
| 44 | 2412 | 23120 | Del personal no directiu.                                       | 1.800,00   | 0,00      | 1.800,00   | 1.681,10   | 1.681,10   | 1.681,10   | 0,00      | 118,90     |
| 44 | 2413 | 12001 | Sous del grup A2.   | 36.261,95  | 0,00      | 36.261,95  | 32.328,00  | 32.328,00  | 31.658,91  | 669,09    | 3.933,95   |
| 44 | 2413 | 12006 | Triennis.   | 1.544,32   | 0,00      | 1.544,32   | 1.719,14   | 1.719,14   | 1.682,64   | 36,50     | -174,82    |
| 44 | 2413 | 12100 | Complement de destinació.                                       | 13.502,63  | 0,00      | 13.502,63  | 17.474,98  | 17.474,98  | 17.129,72  | 345,26    | -3.972,35  |
| 44 | 2413 | 12101 | Complement específic.   | 12.079,22  | 0,00      | 12.079,22  | 12.135,56  | 12.135,56  | 11.865,53  | 270,03    | -56,34     |
| 44 | 2413 | 15000 | Productivitat.  | 3.075,00   | 0,00      | 3.075,00   | 5.004,28   | 5.004,28   | 5.004,28   | 0,00      | -1.929,28  |
| 44 | 2413 | 16000 | Seguretat Social.   | 19.777,10  | 0,00      | 19.777,10  | 21.743,39  | 21.743,39  | 19.591,36  | 2.152,03  | -1.966,29  |
| 44 | 2413 | 23120 | Del personal no directiu.                                       | 500,00     | 0,00      | 500,00     | 855,39     | 855,39     | 855,39     | 0,00      | -355,39    |
| 44 | 2414 | 12000 | Sous del grup A1.   | 20.387,97  | 0,00      | 20.387,97  | 18.366,55  | 18.366,55  | 17.982,72  | 383,83    | 2.021,42   |
| 44 | 2414 | 12006 | Triennis.   | 1.893,90   | 0,00      | 1.893,90   | 2.263,27   | 2.263,27   | 2.216,90   | 46,37     | -369,37    |
| 44 | 2414 | 12100 | Complement de destinació.                                       | 6.502,32   | 0,00      | 6.502,32   | 8.963,54   | 8.963,54   | 8.785,62   | 177,92    | -2.461,22  |
| 44 | 2414 | 12101 | Complement específic.   | 6.130,70   | 0,00      | 6.130,70   | 8.922,12   | 8.922,12   | 8.723,57   | 198,55    | -2.791,42  |
| 44 | 2414 | 15000 | Productivitat.  | 1.537,50   | 0,00      | 1.537,50   | 2.537,50   | 2.537,50   | 2.537,50   | 0,00      | -1.000,00  |
| 44 | 2414 | 16000 | Seguretat Social.   | 10.893,44  | 0,00      | 10.893,44  | 10.871,11  | 10.871,11  | 9.784,07   | 1.087,04  | 22,33      |
| 44 | 2414 | 22699 | Altres despeses diverses.                                       | 25.200,00  | 0,00      | 25.200,00  | 25.200,00  | 20.160,00  | 20.160,00  | 0,00      | 5.040,00   |
| 44 | 2414 | 23120 | Del personal no directiu.                                       | 500,00     | 0,00      | 500,00     | 267,15     | 267,15     | 267,15     | 0,00      | 232,85     |
| 44 | 2415 | 13100 | Retribucions personal laboral temporal.                         | 81.594,00  | 0,00      | 81.594,00  | 65.442,07  | 65.442,07  | 64.347,55  | 1.094,52  | 16.151,93  |
| 44 | 2415 | 16000 | Seguretat Social.   | 26.110,08  | 0,00      | 26.110,08  | 9.972,79   | 9.972,79   | 8.668,63   | 1.304,16  | 16.137,29  |
| 44 | 2415 | 23120 | Del personal no directiu.                                       | 100,00     | 0,00      | 100,00     | 0,00       | 0,00       | 0,00       | 0,00      | 100,00     |
| 44 | 2416 | 13100 | Retribucions personal laboral temporal.                         | 646.294,46 | 0,00      | 646.294,46 | 630.882,21 | 630.882,21 | 617.018,77 | 13.863,44 | 15.412,25  |
| 44 | 2416 | 16000 | Seguretat Social.   | 226.468,10 | 0,00      | 226.468,10 | 97.910,56  | 97.910,56  | 78.583,76  | 19.326,80 | 128.557,54 |
| 44 | 2416 | 22699 | Altres despeses diverses.                                       | 15.336,75  | 0,00      | 15.336,75  | 10.550,00  | 10.550,00  | 10.550,00  | 0,00      | 4.786,75   |
| 44 | 2416 | 23120 | Del personal no directiu.                                       | 0,00       | 0,00      | 0,00       | 10.191,53  | 10.191,53  | 10.191,53  | 0,00      | -10.191,53 |
| 44 | 2418 | 12000 | Sous del grup A1.   | 38.203,99  | 0,00      | 38.203,99  | 1.249,32   | 1.249,32   | 1.249,32   | 0,00      | 36.954,67  |



|    |      |       |   |           |           |           |           |           |           |          |            |
|----|------|-------|---|-----------|-----------|-----------|-----------|-----------|-----------|----------|------------|
| 44 | 2418 | 12001 | Sous del grup A2.   | 0,00      | 0,00      | 0,00      | 20.792,25 | 20.792,25 | 20.792,25 | 0,00     | -20.792,25 |
| 44 | 2418 | 12100 | Complement de destinació.                                       | 14.000,63 | 0,00      | 14.000,63 | 11.811,76 | 11.811,76 | 11.811,76 | 0,00     | 2.188,87   |
| 44 | 2418 | 12101 | Complement específic.   | 11.265,40 | 0,00      | 11.265,40 | 8.371,68  | 8.371,68  | 8.371,68  | 0,00     | 2.893,72   |
| 44 | 2418 | 15000 | Productivitat.  | 0,00      | 0,00      | 0,00      | 975,21    | 975,21    | 975,21    | 0,00     | -975,21    |
| 44 | 2418 | 16000 | Seguretat Social.   | 19.802,65 | 0,00      | 19.802,65 | 15.370,33 | 15.370,33 | 15.370,33 | 0,00     | 4.432,32   |
| 44 | 2418 | 22699 | Altres despeses diverses.                                       | 32.000,00 | 0,00      | 32.000,00 | 3.579,51  | 3.579,51  | 3.579,51  | 0,00     | 28.420,49  |
| 44 | 2418 | 23120 | Del personal no directiu.                                       | 500,00    | 0,00      | 500,00    | 72,45     | 72,45     | 72,45     | 0,00     | 427,55     |
| 51 | 9214 | 12000 | Sous del grup A1.   | 23.999,03 | 0,00      | 23.999,03 | 0,00      | 0,00      | 0,00      | 0,00     | 23.999,03  |
| 51 | 9214 | 12100 | Complement de destinació.                                       | 10.325,54 | 0,00      | 10.325,54 | 0,00      | 0,00      | 0,00      | 0,00     | 10.325,54  |
| 51 | 9214 | 12101 | Complement específic.   | 21.635,99 | 0,00      | 21.635,99 | 0,00      | 0,00      | 0,00      | 0,00     | 21.635,99  |
| 51 | 9214 | 13000 | Retribucions bàsiques.  | 0,00      | 0,00      | 0,00      | 29.142,83 | 29.142,83 | 28.772,19 | 370,64   | -29.142,83 |
| 51 | 9214 | 13100 | Retribucions personal laboral temporal.                         | 31.013,66 | 0,00      | 31.013,66 | 1.619,82  | 1.619,82  | 1.609,88  | 9,94     | 29.393,84  |
| 51 | 9214 | 15000 | Productivitat.  | 1.537,50  | 0,00      | 1.537,50  | 2.632,11  | 2.632,11  | 2.632,11  | 0,00     | -1.094,61  |
| 51 | 9214 | 16000 | Seguretat Social.   | 23.872,18 | 0,00      | 23.872,18 | 8.474,96  | 8.474,96  | 7.393,15  | 1.081,81 | 15.397,22  |
| 51 | 9214 | 23120 | Del personal no directiu.                                       | 300,00    | 0,00      | 300,00    | 0,00      | 0,00      | 0,00      | 0,00     | 300,00     |
| 52 | 4331 | 12000 | Sous del grup A1.   | 21.623,24 | 0,00      | 21.623,24 | 18.377,65 | 18.377,65 | 17.993,82 | 383,83   | 3.245,59   |
| 52 | 4331 | 12006 | Triennis.   | 3.156,50  | 0,00      | 3.156,50  | 3.467,27  | 3.467,27  | 3.393,47  | 73,80    | -310,77    |
| 52 | 4331 | 12100 | Complement de destinació.                                       | 7.000,31  | 0,00      | 7.000,31  | 8.963,54  | 8.963,54  | 8.785,62  | 177,92   | -1.963,23  |
| 52 | 4331 | 12101 | Complement específic.   | 12.265,03 | 0,00      | 12.265,03 | 12.604,68 | 12.604,68 | 12.324,18 | 280,50   | -339,65    |
| 52 | 4331 | 15000 | Productivitat.  | 1.537,50  | 0,00      | 1.537,50  | 2.537,50  | 2.537,50  | 2.537,50  | 0,00     | -1.000,00  |
| 52 | 4331 | 16000 | Seguretat Social.   | 11.319,59 | 0,00      | 11.319,59 | 12.120,88 | 12.120,88 | 10.936,82 | 1.184,06 | -801,29    |
| 52 | 4331 | 20400 | Rènting furgoneta   | 7.197,00  | 0,00      | 7.197,00  | 0,00      | 0,00      | 0,00      | 0,00     | 7.197,00   |
| 52 | 4331 | 22699 | Altres despeses diverses.                                       | 56.000,00 | 16.625,57 | 72.625,57 | 80.853,75 | 65.981,38 | 63.786,77 | 2.194,61 | 6.644,19   |
| 52 | 4331 | 23120 | Del personal no directiu.                                       | 500,00    | 0,00      | 500,00    | 1.019,11  | 1.019,11  | 1.019,11  | 0,00     | -519,11    |
| 52 | 4333 | 12000 | Sous del grup A1.   | 20.323,03 | 0,00      | 20.323,03 | 18.361,21 | 18.361,21 | 17.977,38 | 383,83   | 1.961,82   |
| 52 | 4333 | 12006 | Triennis.   | 1.262,60  | 0,00      | 1.262,60  | 1.387,54  | 1.387,54  | 1.358,01  | 29,53    | -124,94    |
| 52 | 4333 | 12100 | Complement de destinació.                                       | 7.000,31  | 0,00      | 7.000,31  | 8.963,63  | 8.963,63  | 8.785,71  | 177,92   | -1.963,32  |
| 52 | 4333 | 12101 | Complement específic.   | 5.632,70  | 0,00      | 5.632,70  | 5.659,15  | 5.659,15  | 5.533,20  | 125,95   | -26,45     |
| 52 | 4333 | 15000 | Productivitat.  | 1.537,50  | 0,00      | 1.537,50  | 2.522,96  | 2.522,96  | 2.522,96  | 0,00     | -985,46    |
| 52 | 4333 | 16000 | Seguretat Social.   | 8.794,19  | 0,00      | 8.794,19  | 9.839,80  | 9.839,80  | 8.873,43  | 966,37   | -1.045,61  |
| 52 | 4333 | 22699 | Altres despeses diverses.                                       | 5.000,00  | 7.885,00  | 12.885,00 | 9.432,40  | 5.480,00  | 4.270,00  | 1.210,00 | 7.405,00   |
| 52 | 4333 | 22706 | Estudis i treballs tècnics.                                     | 10.000,00 | 2.767,80  | 12.767,80 | 16.372,22 | 13.175,10 | 12.207,10 | 968,00   | -407,30    |
| 52 | 4333 | 23120 | Del personal no directiu.                                       | 500,00    | 0,00      | 500,00    | 964,40    | 964,40    | 964,40    | 0,00     | -464,40    |
| 52 | 4334 | 12001 | Sous del grup A2.   | 18.010,83 | 0,00      | 18.010,83 | 15.792,88 | 15.792,88 | 15.461,61 | 331,27   | 2.217,95   |
| 52 | 4334 | 12006 | Triennis.   | 0,00      | 0,00      | 0,00      | 1.128,02  | 1.128,02  | 1.115,96  | 12,06    | -1.128,02  |
| 52 | 4334 | 12100 | Complement de destinació.                                       | 7.000,31  | 0,00      | 7.000,31  | 8.667,61  | 8.667,61  | 8.491,30  | 176,31   | -1.667,30  |
| 52 | 4334 | 12101 | Complement específic.   | 5.632,70  | 0,00      | 5.632,70  | 5.070,36  | 5.070,36  | 4.945,71  | 124,65   | 562,34     |
| 52 | 4334 | 15000 | Productivitat.  | 0,00      | 0,00      | 0,00      | 991,74    | 991,74    | 991,74    | 0,00     | -991,74    |
| 52 | 4334 | 16000 | Seguretat Social.   | 9.560,88  | 0,00      | 9.560,88  | 10.341,87 | 10.341,87 | 9.369,63  | 972,24   | -780,99    |
| 52 | 4334 | 22699 | Altres despeses diverses.                                       | 55.100,00 | 0,00      | 55.100,00 | 39.923,80 | 39.923,80 | 38.923,80 | 1.000,00 | 15.176,20  |
| 52 | 4334 | 22799 | Altres treballs realitzats per altres empreses i professionals. | 2.000,00  | 0,00      | 2.000,00  | 3.133,90  | 1.506,45  | 1.506,45  | 0,00     | 493,55     |
| 52 | 4334 | 23120 | Del personal no directiu.                                       | 0,00      | 0,00      | 0,00      | 1.985,70  | 1.985,70  | 1.985,70  | 0,00     | -1.985,70  |
| 52 | 4337 | 12001 | Sous del grup A2.   | 18.010,83 | 0,00      | 18.010,83 | 15.749,75 | 15.749,75 | 15.415,49 | 334,26   | 2.261,08   |
| 52 | 4337 | 12100 | Complement de destinació.                                       | 7.000,31  | 0,00      | 7.000,31  | 8.923,48  | 8.923,48  | 8.745,69  | 177,79   | -1.923,17  |
| 52 | 4337 | 12101 | Complement específic.   | 5.632,70  | 0,00      | 5.632,70  | 5.628,14  | 5.628,14  | 5.502,30  | 125,84   | 4,56       |
| 52 | 4337 | 15000 | Productivitat.  | 1.537,50  | 0,00      | 1.537,50  | 983,47    | 983,47    | 983,47    | 0,00     | 554,03     |



|    |      |       |   |              |            |              |              |              |              |              |              |
|----|------|-------|---|--------------|------------|--------------|--------------|--------------|--------------|--------------|--------------|
| 52 | 4337 | 16000 | Seguretat Social.   | 9.560,88     | 0,00       | 9.560,88     | 10.290,52    | 10.290,52    | 9.230,92     | 1.059,60     | -729,64      |
| 52 | 4337 | 22699 | Altres despeses diverses.                                       | 4.500,00     | 0,00       | 4.500,00     | 0,00         | 0,00         | 0,00         | 0,00         | 4.500,00     |
| 52 | 4337 | 23120 | Del personal no directiu.                                       | 0,00         | 0,00       | 0,00         | 1.687,40     | 1.687,40     | 1.687,40     | 0,00         | -1.687,40    |
| 53 | 3371 | 12001 | Sous del grup A2.   | 74.616,32    | 0,00       | 74.616,32    | 31.173,37    | 31.173,37    | 30.545,70    | 627,67       | 43.442,95    |
| 53 | 3371 | 12006 | Triennis.   | 0,00         | 0,00       | 0,00         | 2,85         | 2,85         | 2,85         | 0,00         | -2,85        |
| 53 | 3371 | 12100 | Complement de destinació.                                       | 26.938,18    | 0,00       | 26.938,18    | 16.295,24    | 16.295,24    | 15.989,36    | 305,88       | 10.642,94    |
| 53 | 3371 | 12101 | Complement específic.   | 25.398,60    | 0,00       | 25.398,60    | 12.573,28    | 12.573,28    | 12.301,73    | 271,55       | 12.825,32    |
| 53 | 3371 | 15000 | Productivitat.  | 0,00         | 0,00       | 0,00         | 1.520,70     | 1.520,70     | 1.520,70     | 0,00         | -1.520,70    |
| 53 | 3371 | 16000 | Seguretat Social.   | 37.923,95    | 0,00       | 37.923,95    | 19.851,43    | 19.851,43    | 17.352,70    | 2.498,73     | 18.072,52    |
| 53 | 3371 | 22699 | Altres despeses diverses.                                       | 41.150,00    | 814,00     | 41.964,00    | 104.946,50   | 36.891,25    | 33.721,61    | 3.169,64     | 5.072,75     |
| 53 | 3371 | 23120 | Del personal no directiu.                                       | 3.179,04     | 0,00       | 3.179,04     | 936,15       | 936,15       | 936,15       | 0,00         | 2.242,89     |
| 53 | 3372 | 12001 | Sous del grup A2.   | 19.622,78    | 0,00       | 19.622,78    | 16.258,51    | 16.258,51    | 15.923,98    | 334,53       | 3.364,27     |
| 53 | 3372 | 12006 | Triennis.   | 3.884,49     | 0,00       | 3.884,49     | 4.124,32     | 4.124,32     | 4.038,04     | 86,28        | -239,83      |
| 53 | 3372 | 12100 | Complement de destinació.                                       | 8.620,38     | 0,00       | 8.620,38     | 11.266,59    | 11.266,59    | 11.044,98    | 221,61       | -2.646,21    |
| 53 | 3372 | 12101 | Complement específic.   | 10.644,97    | 0,00       | 10.644,97    | 12.387,41    | 12.387,41    | 12.470,68    | -83,27       | -1.742,44    |
| 53 | 3372 | 12103 | Altres complements.   | 970,08       | 0,00       | 970,08       | 0,00         | 0,00         | 0,00         | 0,00         | 970,08       |
| 53 | 3372 | 15000 | Productivitat.  | 1.537,50     | 0,00       | 1.537,50     | 2.497,86     | 2.497,86     | 2.497,86     | 0,00         | -960,36      |
| 53 | 3372 | 16000 | Seguretat Social.   | 11.241,87    | 0,00       | 11.241,87    | 12.164,87    | 12.164,87    | 11.043,95    | 1.120,92     | -923,00      |
| 53 | 3372 | 23120 | Del personal no directiu.                                       | 1.089,82     | 0,00       | 1.089,82     | 137,05       | 137,05       | 137,05       | 0,00         | 952,77       |
| 53 | 3373 | 12001 | Sous del grup A2.   | 36.324,50    | 0,00       | 36.324,50    | 32.158,81    | 32.158,81    | 31.492,66    | 666,15       | 4.165,69     |
| 53 | 3373 | 12006 | Triennis.   | 2.059,09     | 0,00       | 2.059,09     | 740,91       | 740,91       | 722,99       | 17,92        | 1.318,18     |
| 53 | 3373 | 12100 | Complement de destinació.                                       | 13.004,64    | 0,00       | 13.004,64    | 16.843,12    | 16.843,12    | 16.512,36    | 330,76       | -3.838,48    |
| 53 | 3373 | 12101 | Complement específic.   | 12.577,22    | 0,00       | 12.577,22    | 12.980,21    | 12.980,21    | 12.690,96    | 289,25       | -402,99      |
| 53 | 3373 | 15000 | Productivitat.  | 1.537,50     | 0,00       | 1.537,50     | 2.830,74     | 2.830,74     | 2.830,74     | 0,00         | -1.293,24    |
| 53 | 3373 | 16000 | Seguretat Social.   | 16.439,12    | 0,00       | 16.439,12    | 21.548,53    | 21.548,53    | 19.680,36    | 1.868,17     | -5.109,41    |
| 53 | 3373 | 23120 | Del personal no directiu.                                       | 1.579,95     | 0,00       | 1.579,95     | 735,41       | 735,41       | 735,41       | 0,00         | 844,54       |
| 53 | 3374 | 12001 | Sous del grup A2.   | 73.329,20    | 0,00       | 73.329,20    | 44.617,46    | 44.617,46    | 43.693,27    | 924,19       | 28.711,74    |
| 53 | 3374 | 12006 | Triennis.   | 8.516,67     | 0,00       | 8.516,67     | 5.766,58     | 5.766,58     | 5.644,72     | 121,86       | 2.750,09     |
| 53 | 3374 | 12100 | Complement de destinació.                                       | 26.009,27    | 0,00       | 26.009,27    | 23.483,87    | 23.483,87    | 23.021,58    | 462,29       | 2.525,40     |
| 53 | 3374 | 12101 | Complement específic.   | 25.786,09    | 0,00       | 25.786,09    | 17.862,66    | 17.862,66    | 17.464,63    | 398,03       | 7.923,43     |
| 53 | 3374 | 15000 | Productivitat.  | 4.612,50     | 0,00       | 4.612,50     | 6.868,50     | 6.868,50     | 6.868,50     | 0,00         | -2.256,00    |
| 53 | 3374 | 16000 | Seguretat Social.   | 34.345,80    | 0,00       | 34.345,80    | 22.869,49    | 22.869,49    | 22.173,53    | 695,96       | 11.476,31    |
| 53 | 3374 | 23120 | Del personal no directiu.                                       | 3.327,94     | 0,00       | 3.327,94     | 3.182,80     | 3.182,80     | 3.182,80     | 0,00         | 145,14       |
| 53 | 3374 | 46200 | Transferències a ajuntaments.                                   | 84.072,52    | 0,00       | 84.072,52    | 80.069,09    | 80.069,09    | 73.867,53    | 6.201,56     | 4.003,43     |
| 53 | 3375 | 12001 | Sous del grup A2.   | 18.251,11    | 0,00       | 18.251,11    | 12.890,33    | 12.890,33    | 12.626,28    | 264,05       | 5.360,78     |
| 53 | 3375 | 12006 | Triennis.   | 1.544,32     | 0,00       | 1.544,32     | 1.203,20     | 1.203,20     | 1.178,40     | 24,80        | 341,12       |
| 53 | 3375 | 12100 | Complement de destinació.                                       | 6.502,32     | 0,00       | 6.502,32     | 6.805,12     | 6.805,12     | 6.655,51     | 149,61       | -302,80      |
| 53 | 3375 | 12101 | Complement específic.   | 6.446,52     | 0,00       | 6.446,52     | 5.077,49     | 5.077,49     | 4.991,39     | 86,10        | 1.369,03     |
| 53 | 3375 | 15000 | Productivitat.  | 1.537,50     | 0,00       | 1.537,50     | 2.041,55     | 2.041,55     | 2.041,55     | 0,00         | -504,05      |
| 53 | 3375 | 16000 | Seguretat Social.   | 8.415,28     | 0,00       | 8.415,28     | 9.640,33     | 9.640,33     | 8.705,06     | 935,27       | -1.225,05    |
| 53 | 3375 | 23120 | Del personal no directiu.                                       | 823,25       | 0,00       | 823,25       | 981,70       | 981,70       | 981,70       | 0,00         | -158,45      |
| 54 | 3202 | 22699 | Altres despeses diverses.                                       | 15.000,00    | 0,00       | 15.000,00    | 15.009,49    | 15.009,48    | 15.009,48    | 0,00         | -9,48        |
| 54 | 3202 | 22799 | Altres treballs realitzats per altres empreses i professionals. | 10.000,00    | 4.394,00   | 14.394,00    | 5.664,91     | 5.664,91     | 5.664,91     | 0,00         | 8.729,09     |
| 54 | 3202 | 48000 | A famílies i institucions sense fins de lucre.                  | 6.000.000,00 | 647.958,09 | 6.647.958,09 | 5.696.859,94 | 4.781.302,11 | 3.734.366,43 | 1.046.935,68 | 1.866.655,98 |
| 54 | 3202 | 48001 | A famílies i institucions sense fins de lucre                   | 400.000,00   | 134.808,80 | 534.808,80   | 487.022,92   | 379.749,60   | 334.335,07   | 45.414,53    | 155.059,20   |
| 54 | 3202 | 48002 | A famílies i institucions sense fins de lucre.                  | 50.000,00    | 9.759,02   | 59.759,02    | 44.259,02    | 23.330,40    | 21.576,49    | 1.753,91     | 36.428,62    |



|    |      |       |  |              |            |              |              |              |              |           |            |
|----|------|-------|--|--------------|------------|--------------|--------------|--------------|--------------|-----------|------------|
| 54 | 3202 | 62300 | Maquinària, instal·lacions tècniques i<br>utillatge.               | 40.000,00    | 40.510,80  | 80.510,80    | 40.616,19    | 36.829,55    | 36.829,55    | 0,00      | 43.681,25  |
| 54 | 3203 | 22799 | Altres treballs realitzats per altres empreses<br>i professionals. | 3.000.850,00 | 141.219,13 | 3.142.069,13 | 2.743.299,50 | 2.601.904,39 | 2.505.865,77 | 96.038,62 | 540.164,74 |
| 54 | 3203 | 48000 | A famílies i institucions sense fins de lucre.                     | 100.000,00   | 24.325,00  | 124.325,00   | 88.418,40    | 62.975,00    | 62.975,00    | 0,00      | 61.350,00  |
| 54 | 3203 | 48001 | A famílies i institucions sense fins de lucre                      | 7.000,00     | 0,00       | 7.000,00     | 4.650,90     | 4.650,90     | 4.650,90     | 0,00      | 2.349,10   |
| 54 | 3204 | 12001 | Sous del grup A2.  | 37.769,33    | 0,00       | 37.769,33    | 32.332,99    | 32.332,99    | 31.663,93    | 669,06    | 5.436,34   |
| 54 | 3204 | 12003 | Sous del grup C1.  | 6.906,76     | 0,00       | 6.906,76     | 0,00         | 0,00         | 0,00         | 0,00      | 6.906,76   |
| 54 | 3204 | 12006 | Triennis.  | 4.132,41     | 0,00       | 4.132,41     | 4.399,92     | 4.399,92     | 4.307,90     | 92,02     | -267,51    |
| 54 | 3204 | 12100 | Complement de destinació.  | 18.208,26    | 0,00       | 18.208,26    | 18.297,79    | 18.297,79    | 17.938,66    | 359,13    | -89,53     |
| 54 | 3204 | 12101 | Complement específic.  | 19.217,05    | 0,00       | 19.217,05    | 24.404,96    | 24.404,96    | 23.857,72    | 547,24    | -5.187,91  |
| 54 | 3204 | 15000 | Productivitat.   | 3.075,00     | 0,00       | 3.075,00     | 5.033,36     | 5.033,36     | 5.033,36     | 0,00      | -1.958,36  |
| 54 | 3204 | 16000 | Seguretat Social.  | 22.811,20    | 0,00       | 22.811,20    | 22.321,63    | 22.321,63    | 20.116,27    | 2.205,36  | 489,57     |
| 54 | 3204 | 22699 | Altres despeses diverses.  | 6.000,00     | 0,00       | 6.000,00     | 3.025,24     | 3.025,24     | 3.025,24     | 0,00      | 2.974,76   |
| 54 | 3204 | 23120 | Del personal no directiu.  | 3.000,00     | 0,00       | 3.000,00     | 1.026,70     | 1.026,70     | 1.026,70     | 0,00      | 1.973,30   |
| 54 | 3205 | 22799 | Altres treballs realitzats per altres empreses<br>i professionals. | 30.766,67    | 5.325,00   | 36.091,67    | 27.690,00    | 26.625,00    | 26.625,00    | 0,00      | 9.466,67   |
| 55 | 3411 | 12001 | Sous del grup A2.  | 0,00         | 0,00       | 0,00         | 15.788,77    | 15.788,77    | 15.454,59    | 334,18    | -15.788,77 |
| 55 | 3411 | 12003 | Sous del grup C1.  | 18.390,99    | 0,00       | 18.390,99    | 27,79        | 27,79        | 27,79        | 0,00      | 18.363,20  |
| 55 | 3411 | 12006 | Triennis.  | 2.603,10     | 0,00       | 2.603,10     | 2.961,42     | 2.961,42     | 2.899,46     | 61,96     | -358,32    |
| 55 | 3411 | 12100 | Complement de destinació.  | 7.000,31     | 0,00       | 7.000,31     | 8.944,34     | 8.944,34     | 8.766,67     | 177,67    | -1.944,03  |
| 55 | 3411 | 12101 | Complement específic.  | 5.632,70     | 0,00       | 5.632,70     | 7.258,03     | 7.258,03     | 6.250,40     | 1.007,63  | -1.625,33  |
| 55 | 3411 | 15000 | Productivitat.   | 1.537,50     | 0,00       | 1.537,50     | 2.537,50     | 2.537,50     | 2.537,50     | 0,00      | -1.000,00  |
| 55 | 3411 | 16000 | Seguretat Social.  | 8.642,17     | 0,00       | 8.642,17     | 9.901,56     | 9.901,56     | 8.732,05     | 1.169,51  | -1.259,39  |
| 55 | 3411 | 22609 | Activitats culturals i esportives.                                 | 8.000,00     | 0,00       | 8.000,00     | 8.929,08     | 8.929,08     | 8.929,08     | 0,00      | -929,08    |
| 60 | 9321 | 11002 | Altres remuneracions.  | 5.000,00     | 0,00       | 5.000,00     | 0,00         | 0,00         | 0,00         | 0,00      | 5.000,00   |
| 60 | 9321 | 12000 | Sous del grup A1.  | 313.950,09   | -30.000,00 | 283.950,09   | 332.851,85   | 332.851,85   | 325.906,78   | 6.945,07  | -48.901,76 |
| 60 | 9321 | 12001 | Sous del grup A2.  | 39.917,87    | 0,00       | 39.917,87    | 28.580,88    | 28.580,88    | 27.946,84    | 634,04    | 11.336,99  |
| 60 | 9321 | 12003 | Sous del grup C1.  | 937.849,80   | -45.000,00 | 892.849,80   | 655.110,68   | 655.110,68   | 641.085,06   | 14.025,62 | 237.739,12 |
| 60 | 9321 | 12004 | Sous del grup C2.  | 12.368,95    | 0,00       | 12.368,95    | 8.862,00     | 8.862,00     | 8.663,89     | 198,11    | 3.506,95   |
| 60 | 9321 | 12006 | Triennis.  | 99.246,54    | 0,00       | 99.246,54    | 105.392,42   | 105.392,42   | 103.185,54   | 2.206,88  | -6.145,88  |
| 60 | 9321 | 12100 | Complement de destinació.  | 502.150,42   | -20.000,00 | 482.150,42   | 565.430,24   | 565.430,24   | 554.333,20   | 11.097,04 | -83.279,82 |
| 60 | 9321 | 12101 | Complement específic.  | 535.083,35   | -10.000,00 | 525.083,35   | 549.526,73   | 549.526,73   | 540.842,72   | 8.684,01  | -24.443,38 |
| 60 | 9321 | 12103 | Altres complements.  | 51.464,64    | 0,00       | 51.464,64    | 0,00         | 0,00         | 0,00         | 0,00      | 51.464,64  |
| 60 | 9321 | 15000 | Productivitat.   | 106.087,50   | 0,00       | 106.087,50   | 181.368,64   | 181.368,64   | 181.368,64   | 0,00      | -75.281,14 |
| 60 | 9321 | 15100 | Gratificacions hores extraordinàries                               | 0,00         | 0,00       | 0,00         | 7.072,88     | 7.072,88     | 7.072,88     | 0,00      | -7.072,88  |
| 60 | 9321 | 16000 | Seguretat Social.  | 667.042,36   | -20.000,00 | 647.042,36   | 653.231,13   | 653.231,13   | 590.727,34   | 62.503,79 | -6.188,77  |
| 60 | 9321 | 16200 | Formació i perfeccionament del personal.                           | 8.400,00     | 0,00       | 8.400,00     | 2.429,98     | 2.429,98     | 2.429,98     | 0,00      | 5.970,02   |
| 60 | 9321 | 20200 | Lloguers   | 64.563,86    | 0,00       | 64.563,86    | 64.595,31    | 64.595,31    | 61.860,18    | 2.735,13  | -31,45     |
| 60 | 9321 | 20400 | Rènting furgoneta  | 6.600,00     | 629,37     | 7.229,37     | 8.182,09     | 7.552,92     | 6.923,51     | 629,41    | -323,55    |
| 60 | 9321 | 21200 | Reparacions i manteniment  | 5.000,00     | 0,00       | 5.000,00     | 3.604,51     | 3.604,51     | 3.604,51     | 0,00      | 1.395,49   |
| 60 | 9321 | 21400 | Manteniment i reparacions elements de<br>transport.                | 3.500,00     | 0,00       | 3.500,00     | 2.494,51     | 2.494,51     | 2.494,51     | 0,00      | 1.005,49   |
| 60 | 9321 | 21600 | Manteniment equips informàtics                                     | 114.048,36   | 1.040,18   | 115.088,54   | 7.154,08     | 6.660,00     | 6.660,00     | 0,00      | 108.428,54 |
| 60 | 9321 | 22000 | Material oficina ordinari no inventariable.                        | 34.138,50    | 1.218,46   | 35.356,96    | 31.820,41    | 29.004,53    | 29.004,53    | 0,00      | 6.352,43   |
| 60 | 9321 | 22110 | Productes de neteja i condicionament.                              | 100,00       | 0,00       | 100,00       | 0,00         | 0,00         | 0,00         | 0,00      | 100,00     |
| 60 | 9321 | 22199 | Altres subministraments.   | 42.000,00    | 8.311,05   | 50.311,05    | 47.028,45    | 35.119,79    | 34.225,42    | 894,37    | 15.191,26  |
| 60 | 9321 | 22201 | Despesa en comunicacions postals.                                  | 1.018.070,10 | 0,00       | 1.018.070,10 | 1.056.840,80 | 935.629,84   | 935.629,84   | 0,00      | 82.440,26  |



|              |      |       |   |                      |                     |                      |                      |                      |                      |                     |                      |
|--------------|------|-------|---|----------------------|---------------------|----------------------|----------------------|----------------------|----------------------|---------------------|----------------------|
| 60           | 9321 | 22400 | Primes d'assegurances.  | 15.000,00            | 0,00                | 15.000,00            | 0,00                 | 0,00                 | 0,00                 | 0,00                | 15.000,00            |
| 60           | 9321 | 22500 | Tributs estatals.   | 5.000,00             | 0,00                | 5.000,00             | 5.367,03             | 5.367,03             | 5.367,03             | 0,00                | -367,03              |
| 60           | 9321 | 22603 | Publicació en diaris oficials.                                  | 2.000,00             | 0,00                | 2.000,00             | 753,62               | 753,62               | 753,62               | 0,00                | 1.246,38             |
| 60           | 9321 | 22699 | Altres despeses diverses.                                       | 5.000,00             | 1.850,18            | 6.850,18             | 2.487,91             | 792,49               | 792,49               | 0,00                | 6.057,69             |
| 60           | 9321 | 22700 | Neteja i acondicionament.                                       | 21.990,00            | 1.832,48            | 23.822,48            | 23.822,96            | 21.990,41            | 21.990,41            | 0,00                | 1.832,07             |
| 60           | 9321 | 22702 | Valoracions i peritatges.                                       | 293.780,95           | 112.863,81          | 406.644,76           | 299.312,25           | 237.669,23           | 237.669,23           | 0,00                | 168.975,53           |
| 60           | 9321 | 22706 | Estudis i treballs tècnics.                                     | 66.137,30            | 17.184,61           | 83.321,91            | 101.376,11           | 64.165,79            | 61.762,88            | 2.402,91            | 19.156,12            |
| 60           | 9321 | 22707 | Despeses serveis bancaris                                       | 237.980,00           | 103.658,01          | 341.638,01           | 328.741,39           | 166.190,87           | 133.616,45           | 32.574,42           | 175.447,14           |
| 60           | 9321 | 22799 | Altres treballs realitzats per altres empreses i professionals. | 98.000,00            | 0,00                | 98.000,00            | 117.455,64           | 117.455,64           | 113.969,33           | 3.486,31            | -19.455,64           |
| 60           | 9321 | 23120 | Del personal no directiu.                                       | 5.700,00             | 0,00                | 5.700,00             | 4.779,89             | 4.779,89             | 4.779,89             | 0,00                | 920,11               |
| 60           | 9321 | 31001 | Interessos pólisses   | 7.000,00             | 3.000,00            | 10.000,00            | 10.278,01            | 10.278,01            | 10.278,01            | 0,00                | -278,01              |
| 60           | 9321 | 35200 | Interessos de demora.   | 50.000,00            | 152.000,00          | 202.000,00           | 207.245,12           | 207.245,12           | 201.897,47           | 5.347,65            | -5.245,12            |
| 60           | 9321 | 48000 | A famílies i institucions sense fins de lucre.                  | 0,00                 | 10.000,00           | 10.000,00            | 5.250,00             | 5.250,00             | 5.250,00             | 0,00                | 4.750,00             |
| 60           | 9321 | 62500 | Mobiliari   | 1.000,00             | 0,00                | 1.000,00             | 0,00                 | 0,00                 | 0,00                 | 0,00                | 1.000,00             |
| 60           | 9321 | 64100 | Despeses en aplicacions informàtiques.                          | 0,00                 | 24.403,37           | 24.403,37            | 0,00                 | 0,00                 | 0,00                 | 0,00                | 24.403,37            |
| <b>TOTAL</b> |      |       |   | <b>67.762.910,33</b> | <b>8.916.897,82</b> | <b>76.679.808,15</b> | <b>66.976.816,30</b> | <b>55.392.067,94</b> | <b>51.632.327,52</b> | <b>3.759.740,42</b> | <b>21.287.740,21</b> |

## SITUACIÓ D'INGRESSOS. PRESSUPOST D'EXERCICI CORRENT

### Liquidació del pressupost d'ingressos (Resum General per Ap.Press. (IGAE; per econòmica))

| Econ. | Descripció   | Previsions pressupostàries |               |                        | Drets reconeguts | Drets anul.lats | Drets cancel.lats | Drets reconeguts nets | Recaptació neta | Drets pendents de cobrament | Excés / defecte previsió |
|-------|--|----------------------------|---------------|------------------------|------------------|-----------------|-------------------|-----------------------|-----------------|-----------------------------|--------------------------|
|       |  | Previsions inicials        | Modificacions | Previsions definitives |                  |                 |                   |                       |                 |                             |                          |
| 30301 | Taxa tractament de residus (T-07)                      | 2.296.600,00               | 0,00          | 2.296.600,00           | 2.156.735,10     | 0,00            | 0,00              | 2.156.735,10          | 1.816.377,28    | 340.357,82                  | -139.864,90              |
| 30302 | Tractament matèria orgànica (T-07)                     | 2.245.234,34               | 0,00          | 2.245.234,34           | 2.175.566,18     | 0,00            | 0,00              | 2.175.566,18          | 1.320.747,38    | 854.818,80                  | -69.688,16               |
| 30303 | Tractament restes vegetals (T-07)                      | 118.909,43                 | 0,00          | 118.909,43             | 184.216,36       | 0,00            | 0,00              | 184.216,36            | 151.510,42      | 32.705,94                   | 65.306,93                |
| 30904 | Taxa gestió sistemes de sanejament (T-10)              | 10.000,00                  | 0,00          | 10.000,00              | 23.140,72        | 0,00            | 0,00              | 23.140,72             | 18.593,43       | 4.547,29                    | 13.140,72                |
| 32300 | Taxes per altres serveis urbanístics.                  | 180.757,31                 | 0,00          | 180.757,31             | 134.894,30       | 0,00            | 0,00              | 134.894,30            | 76.833,27       | 58.061,03                   | -45.863,01               |
| 32301 | Taxes per redacció projectes tècnics (T-05)            | 4.133,00                   | 0,00          | 4.133,00               | 0,00             | 0,00            | 0,00              | 0,00                  | 0,00            | 0,00                        | -4.133,00                |
| 32302 | Taxes per informes tècnics i valoracions (T-05)        | 230.523,00                 | 0,00          | 230.523,00             | 211.030,12       | 0,00            | 0,00              | 211.030,12            | 185.505,63      | 25.524,49                   | -19.492,88               |
| 32303 | Taxes per assistències tècniques (T-06)                | 0,00                       | 0,00          | 0,00                   | 5.981,25         | 0,00            | 0,00              | 5.981,25              | 5.981,25        | 0,00                        | 5.981,25                 |
| 32304 | Taxa tramitació llicències i altres cativitats en matè | 3.797,00                   | 0,00          | 3.797,00               | 6.475,95         | 0,00            | 0,00              | 6.475,95              | 5.721,46        | 754,49                      | 2.678,95                 |
| 32500 | Taxa per inspeccions (T-03)                            | 30.000,00                  | 0,00          | 30.000,00              | 0,00             | 0,00            | 0,00              | 0,00                  | 0,00            | 0,00                        | -30.000,00               |
| 32900 | Taxa per assistència jurídica i econòmica (T-04)       | 25.000,00                  | 0,00          | 25.000,00              | 0,00             | 0,00            | 0,00              | 0,00                  | 0,00            | 0,00                        | -25.000,00               |
| 32901 | Taxa ingressos voluntària gestió tributària (T-09)     | 1.754.487,58               | 0,00          | 1.754.487,58           | 1.968.666,70     | 7,00            | 0,00              | 1.968.659,70          | 1.967.698,70    | 961,00                      | 214.172,12               |
| 32902 | taxa ingressos executiva gestió tributària (T-09)      | 2.194.271,93               | 0,00          | 2.194.271,93           | 2.232.121,07     | 0,00            | 0,00              | 2.232.121,07          | 2.232.121,07    | 0,00                        | 37.849,14                |



|       |  |               |      |               |               |          |      |               |               |              |              |
|-------|--|---------------|------|---------------|---------------|----------|------|---------------|---------------|--------------|--------------|
| 32903 | Taxa ingressos per costes gestió tributària (T-09)       | 478.072,81    | 0,00 | 478.072,81    | 638.021,18    | 88,78    | 0,00 | 637.932,40    | 637.932,40    | 0,00         | 159.859,59   |
| 32904 | Taxa per altres ingressos gestió tributària (T-09)       | 154.604,60    | 0,00 | 154.604,60    | 156.147,03    | 0,00     | 0,00 | 156.147,03    | 152.863,68    | 3.283,35     | 1.542,43     |
| 32905 | Taxa per ingressos per multes (T-09)                     | 881.774,56    | 0,00 | 881.774,56    | 798.982,06    | 0,00     | 0,00 | 798.982,06    | 798.982,06    | 0,00         | -82.792,50   |
| 32906 | Taxa per ingressos per sancions gestió tributària (T-0)  | 99.051,75     | 0,00 | 99.051,75     | 97.161,76     | 0,00     | 0,00 | 97.161,76     | 97.161,76     | 0,00         | -1.889,99    |
| 32907 | Taxa per ingressos per inspecció tributària (t-09)       | 91.570,00     | 0,00 | 91.570,00     | 5.657,26      | 0,00     | 0,00 | 5.657,26      | 5.657,26      | 0,00         | -85.912,74   |
| 32908 | Taxa per inscripció a convocatòries de personal (T-18)   | 10.000,00     | 0,00 | 10.000,00     | 6.207,00      | 56,50    | 0,00 | 6.150,50      | 5.263,50      | 887,00       | -3.849,50    |
| 32910 | Taxa per   | 13.000,00     | 0,00 | 13.000,00     | 5.015,04      | 0,00     | 0,00 | 5.015,04      | 3.938,36      | 1.076,68     | -7.984,96    |
| 32914 | Taxa redacció plans municipals de protecció civil (T-1)  | 20.000,00     | 0,00 | 20.000,00     | 5.140,23      | 0,00     | 0,00 | 5.140,23      | 5.140,23      | 0,00         | -14.859,77   |
| 32915 | Taxa redacció plans d'autoprotecció inst.i equipaments   | 3.000,00      | 0,00 | 3.000,00      | 0,00          | 0,00     | 0,00 | 0,00          | 0,00          | 0,00         | -3.000,00    |
| 32916 | Taxa òrgan tècnic ambiental comarcal (T-15)              | 19.625,10     | 0,00 | 19.625,10     | 16.155,27     | 0,00     | 0,00 | 16.155,27     | 7.736,08      | 8.419,19     | -3.469,83    |
| 32917 | Taxa servei recollida animals abandonats (T-13)          | 283.860,00    | 0,00 | 283.860,00    | 283.301,94    | 243,75   | 0,00 | 283.058,19    | 262.682,94    | 20.375,25    | -801,81      |
| 32919 | Taxa redacció plans de prevenció d'incendis forestals    | 3.000,00      | 0,00 | 3.000,00      | 0,00          | 0,00     | 0,00 | 0,00          | 0,00          | 0,00         | -3.000,00    |
| 32920 | Taxa actuacions subsidiàries prevenció incendis          | 300.000,00    | 0,00 | 300.000,00    | 0,00          | 0,00     | 0,00 | 0,00          | 0,00          | 0,00         | -300.000,00  |
| 32921 | Taxa servei de prevenció d'incendis (T-19)               | 617.000,00    | 0,00 | 617.000,00    | 364.203,21    | 0,00     | 0,00 | 364.203,21    | 259.718,44    | 104.484,77   | -252.796,79  |
| 34100 | Preu públic d'assistència a domicili social (P-11)       | 13.000,00     | 0,00 | 13.000,00     | 12.744,05     | 36,00    | 0,00 | 12.708,05     | 10.944,83     | 1.763,22     | -291,95      |
| 34101 | Preu públic d'assistència a domicili Llei de la dependèn | 144.500,00    | 0,00 | 144.500,00    | 111.212,46    | 714,96   | 0,00 | 110.497,50    | 95.256,74     | 15.240,76    | -34.002,50   |
| 34102 | Preu públic de teleassistència domiciliària (P-12)       | 114.028,54    | 0,00 | 114.028,54    | 93.702,30     | 2.257,04 | 0,00 | 91.445,26     | 89.753,41     | 1.691,85     | -22.583,28   |
| 34103 | Preu públic de transport adaptat (P-10)                  | 35.580,01     | 0,00 | 35.580,01     | 29.390,90     | 0,00     | 0,00 | 29.390,90     | 26.022,51     | 3.368,39     | -6.189,11    |
| 34200 | Preu públic transport escolar (P-04)                     | 250.000,00    | 0,00 | 250.000,00    | 265.311,83    | 5.958,50 | 0,00 | 259.353,33    | 231.622,65    | 27.730,68    | 9.353,33     |
| 34900 | Preu públic prestació de serveis a particulars al cent   | 50.000,00     | 0,00 | 50.000,00     | 55.977,60     | 44,69    | 0,00 | 55.932,91     | 22.584,35     | 33.348,56    | 5.932,91     |
| 34903 | Preu públic publicacions i fons documental (P-01)        | 100,00        | 0,00 | 100,00        | 0,00          | 0,00     | 0,00 | 0,00          | 0,00          | 0,00         | -100,00      |
| 34904 | Preu públic d'higienització de parcs de salut municipa   | 1.915,20      | 0,00 | 1.915,20      | 0,00          | 0,00     | 0,00 | 0,00          | 0,00          | 0,00         | -1.915,20    |
| 34907 | Preu públic del servei de prevenció d'incendis           | 270.000,00    | 0,00 | 270.000,00    | 153.505,24    | 3.129,38 | 0,00 | 150.375,86    | 38.857,48     | 111.518,38   | -119.624,14  |
| 34908 | Preu públic per la realització de cursos i tallers arx   | 250,00        | 0,00 | 250,00        | 2.338,00      | 0,00     | 0,00 | 2.338,00      | 2.338,00      | 0,00         | 2.088,00     |
| 38900 | Altres reintegraments d'operacions corrents.             | 0,00          | 0,00 | 0,00          | 5.260,79      | 0,00     | 0,00 | 5.260,79      | 5.260,79      | 0,00         | 5.260,79     |
| 39190 | Altres multes i sancions.                                | 140.000,00    | 0,00 | 140.000,00    | 317.308,29    | 0,00     | 0,00 | 317.308,29    | 93.510,71     | 223.797,58   | 177.308,29   |
| 39191 | Altres multes i sancions. Residus i prevenció incendis   | 74.520,00     | 0,00 | 74.520,00     | 153.034,90    | 271,63   | 0,00 | 152.763,27    | 45.992,37     | 106.770,90   | 78.243,27    |
| 39211 | Recàrrec de constrenyiment.                              | 0,00          | 0,00 | 0,00          | 42.296,37     | 0,00     | 0,00 | 42.296,37     | 42.296,37     | 0,00         | 42.296,37    |
| 39301 | Interessos de demora gestió tributària                   | 1.000,00      | 0,00 | 1.000,00      | 9.689,78      | 9.386,67 | 0,00 | 303,11        | 303,11        | 0,00         | -696,89      |
| 39900 | Altres ingressos diversos.                               | 208.000,00    | 0,00 | 208.000,00    | 326.323,92    | 1.656,32 | 0,00 | 324.667,60    | 72.267,60     | 252.400,00   | 116.667,60   |
| 39901 | Altres ingressos diversos.                               | 18.123.673,78 | 0,00 | 18.123.673,78 | 18.024.675,79 | 0,00     | 0,00 | 18.024.675,79 | 13.108.104,39 | 4.916.571,40 | -98.997,99   |
| 42091 | De l'Administració General de l'Estat.                   | 143.666,67    | 0,00 | 143.666,67    | 0,00          | 0,00     | 0,00 | 0,00          | 0,00          | 0,00         | -143.666,67  |
| 45000 | Participació en tributs de la comunitat autònoma.        | 0,00          | 0,00 | 0,00          | 1.174.000,40  | 0,00     | 0,00 | 1.174.000,40  | 1.174.000,40  | 0,00         | 1.174.000,40 |
| 45002 | Transferències corrents en compliment de convenis subs   | 5.371.373,24  | 0,00 | 5.371.373,24  | 5.936.889,23  | 9.500,00 | 0,00 | 5.927.389,23  | 3.761.148,62  | 2.166.240,61 | 556.015,99   |
| 45030 | Transferències corrents en compliment de convenis subs   | 9.288.293,30  | 0,00 | 9.288.293,30  | 9.108.360,21  | 0,00     | 0,00 | 9.108.360,21  | 9.108.360,21  | 0,00         | -179.933,09  |



|       |  |              |            |              |              |           |      |              |              |            |               |
|-------|--|--------------|------------|--------------|--------------|-----------|------|--------------|--------------|------------|---------------|
| 45031 | De l'administració general de les comunitats autònomes | 35.013,33    | 0,00       | 35.013,33    | 40.602,00    | 0,00      | 0,00 | 40.602,00    | 40.602,00    | 0,00       | 5.588,67      |
| 45060 | Altres transferències corrents en compliment de conven | 402.853,43   | 0,00       | 402.853,43   | 416.955,61   | 0,00      | 0,00 | 416.955,61   | 416.955,61   | 0,00       | 14.102,18     |
| 45080 | Altres subvencions corrents de l'administració general | 1.532.246,60 | 0,00       | 1.532.246,60 | 0,00         | 0,00      | 0,00 | 0,00         | 0,00         | 0,00       | -1.532.246,60 |
| 45081 | De l'administració general de les comunitats autònomes | 52.080,00    | 0,00       | 52.080,00    | 58.646,81    | 0,00      | 0,00 | 58.646,81    | 58.646,81    | 0,00       | 6.566,81      |
| 45082 | De l'administració general de les comunitats autònomes | 75.999,84    | 0,00       | 75.999,84    | 193.699,70   | 8.578,62  | 0,00 | 185.121,08   | 185.121,08   | 0,00       | 109.121,24    |
| 45083 | De l'administració general de les comunitats autònomes | 37.999,92    | 0,00       | 37.999,92    | 0,00         | 0,00      | 0,00 | 0,00         | 0,00         | 0,00       | -37.999,92    |
| 45086 | De l'administració general de les comunitats autònomes | 15.000,00    | 0,00       | 15.000,00    | 10.240,80    | 0,00      | 0,00 | 10.240,80    | 10.240,80    | 0,00       | -4.759,20     |
| 45300 | Agència de residus de Catalunya (ARC)                  | 232.847,23   | 0,00       | 232.847,23   | 0,00         | 0,00      | 0,00 | 0,00         | 0,00         | 0,00       | -232.847,23   |
| 45301 | Agència de residus de Catalunya (ARC)                  | 865.000,00   | 0,00       | 865.000,00   | 1.018.049,52 | 0,00      | 0,00 | 1.018.049,52 | 1.018.049,52 | 0,00       | 153.049,52    |
| 45302 | Agència Catalana de l'Aigua (ACA)                      | 5.144.860,56 | 0,00       | 5.144.860,56 | 2.013.260,04 | 0,00      | 0,00 | 2.013.260,04 | 1.834.370,31 | 178.889,73 | -3.131.600,52 |
| 45303 | Agència Catalana de l'Habitatge                        | 105.250,00   | 0,00       | 105.250,00   | 150.642,10   | 0,00      | 0,00 | 150.642,10   | 150.642,10   | 0,00       | 45.392,10     |
| 45304 | Agència Catalana del Consum                            | 74.033,00    | 0,00       | 74.033,00    | 76.816,47    | 0,00      | 0,00 | 76.816,47    | 76.816,47    | 0,00       | 2.783,47      |
| 45306 | Servei d'Ocupació de Catalunya (SOC)                   | 1.570.593,86 | 0,00       | 1.570.593,86 | 1.266.885,20 | 64.294,03 | 0,00 | 1.202.591,17 | 1.202.591,17 | 0,00       | -368.002,69   |
| 45307 | Consorci Administració Oberta de Catalunya             | 40.000,00    | 0,00       | 40.000,00    | 13.977,00    | 0,00      | 0,00 | 13.977,00    | 13.977,00    | 0,00       | -26.023,00    |
| 45308 | Consorci de formació continua de Catalunya             | 50.000,00    | 0,00       | 50.000,00    | 44.260,48    | 0,00      | 0,00 | 44.260,48    | 44.260,48    | 0,00       | -5.739,52     |
| 45309 | Institut Català de la Dona                             | 146.519,14   | 0,00       | 146.519,14   | 146.519,14   | 0,00      | 0,00 | 146.519,14   | 146.519,14   | 0,00       | 0,00          |
| 46100 | Diputació de Girona                                    | 1.056.465,47 | 5.000,00   | 1.061.465,47 | 986.549,73   | 9.405,94  | 0,00 | 977.143,79   | 977.143,79   | 0,00       | -84.321,68    |
| 46101 | De diputacions, consells o cabildos.                   | 279.590,79   | 4.394,00   | 283.984,79   | 145.751,63   | 0,00      | 0,00 | 145.751,63   | 145.751,63   | 0,00       | -138.233,16   |
| 46200 | Transferències d'ajuntaments                           | 696.412,59   | 0,00       | 696.412,59   | 589.837,50   | 0,00      | 0,00 | 589.837,50   | 469.316,31   | 120.521,19 | -106.575,09   |
| 46201 | Transferències d'ajuntaments                           | 589.444,80   | 0,00       | 589.444,80   | 632.373,36   | 0,00      | 0,00 | 632.373,36   | 510.453,77   | 121.919,59 | 42.928,56     |
| 46202 | Transferències d'ajuntaments.                          | 349.614,41   | 0,00       | 349.614,41   | 343.640,06   | 0,00      | 0,00 | 343.640,06   | 311.247,19   | 32.392,87  | -5.974,35     |
| 46203 | D'ajuntaments.   | 85.953,96    | 0,00       | 85.953,96    | 90.086,83    | 0,00      | 0,00 | 90.086,83    | 83.088,25    | 6.998,58   | 4.132,87      |
| 46204 | D'ajuntaments.   | 755.364,77   | 19.951,20  | 775.315,97   | 700.271,13   | 0,00      | 0,00 | 700.271,13   | 540.418,96   | 159.852,17 | -75.044,84    |
| 46205 | D'ajuntaments.   | 242.002,02   | 0,00       | 242.002,02   | 201.109,88   | 0,00      | 0,00 | 201.109,88   | 150.881,70   | 50.228,18  | -40.892,14    |
| 46207 | D'ajuntaments.   | 45.140,27    | 0,00       | 45.140,27    | 45.750,95    | 0,00      | 0,00 | 45.750,95    | 39.972,45    | 5.778,50   | 610,68        |
| 46208 | D'ajuntaments.   | 197.046,59   | 0,00       | 197.046,59   | 166.419,02   | 0,00      | 0,00 | 166.419,02   | 124.690,67   | 41.728,35  | -30.627,57    |
| 46209 | D'ajuntaments.   | 92.518,39    | 0,00       | 92.518,39    | 59.624,94    | 0,00      | 0,00 | 59.624,94    | 58.677,94    | 947,00     | -32.893,45    |
| 46700 | De consorcis.  | 100,00       | 0,00       | 100,00       | 0,00         | 0,00      | 0,00 | 0,00         | 0,00         | 0,00       | -100,00       |
| 47000 | Transferències d'empreses privades                     | 156.179,11   | 0,00       | 156.179,11   | 51.158,28    | 0,00      | 0,00 | 51.158,28    | 51.158,28    | 0,00       | -105.020,83   |
| 47001 | Transferències d'empreses privades                     | 7.564,65     | 0,00       | 7.564,65     | 7.549,96     | 0,00      | 0,00 | 7.549,96     | 0,00         | 7.549,96   | -14,69        |
| 47005 | D'empreses privades.                                   | 50.000,00    | 0,00       | 50.000,00    | 168.837,56   | 0,00      | 0,00 | 168.837,56   | 91.336,22    | 77.501,34  | 118.837,56    |
| 47010 | D'entitats privades                                    | 1.536.934,81 | 0,00       | 1.536.934,81 | 683.141,32   | 0,00      | 0,00 | 683.141,32   | 614.674,63   | 68.466,69  | -853.793,49   |
| 47100 | D'empreses privades.                                   | 12.840,00    | 0,00       | 12.840,00    | 0,00         | 0,00      | 0,00 | 0,00         | 0,00         | 0,00       | -12.840,00    |
| 48000 | De famílies i institucions sense fins de lucre.        | 157.915,06   | 0,00       | 157.915,06   | 65.665,90    | 0,00      | 0,00 | 65.665,90    | 65.665,90    | 0,00       | -92.249,16    |
| 52000 | Interessos de dipòsits bancaris                        | 150.000,00   | 0,00       | 150.000,00   | 141.962,42   | 0,00      | 0,00 | 141.962,42   | 141.962,42   | 0,00       | -8.037,58     |
| 55000 | De concessions administratives amb contraprestació per | 60.000,00    | 0,00       | 60.000,00    | 7.707,72     | 0,00      | 0,00 | 7.707,72     | 5.529,38     | 2.178,34   | -52.292,28    |
| 72001 | AGE - MITECO - Ministerio para la transición ecológico | 156.333,33   | 0,00       | 156.333,33   | 0,00         | 0,00      | 0,00 | 0,00         | 0,00         | 0,00       | -156.333,33   |
| 75080 | Altres transferències de capital de l'administració ge | 293.748,00   | 52.173,91  | 345.921,91   | 52.294,82    | 0,00      | 0,00 | 52.294,82    | 52.294,82    | 0,00       | -293.627,09   |
| 75081 | Altres transferències de capital de l'administració ge | 0,00         | 472.727,34 | 472.727,34   | 472.727,34   | 0,00      | 0,00 | 472.727,34   | 472.727,34   | 0,00       | 0,00          |
| 75300 | ARC-subvencions inversions                             | 3.293.574,07 | 686.988,38 | 3.980.562,45 | 152.034,00   | 0,00      | 0,00 | 152.034,00   | 152.034,00   | 0,00       | -3.828.528,45 |



|       |  |                      |                     |                      |                      |                   |             |                      |                      |                      |                       |               |
|-------|--|----------------------|---------------------|----------------------|----------------------|-------------------|-------------|----------------------|----------------------|----------------------|-----------------------|---------------|
| 75301 | Institut Català d'energia (ICAEN)                      | 31.500,00            | 0,00                | 31.500,00            | 0,00                 | 0,00              | 0,00        | 0,00                 | 0,00                 | 0,00                 | 0,00                  | -31.500,00    |
| 76204 | Ajuntaments. Inversió gestió residus                   | 406.297,75           | 430.280,89          | 836.578,64           | 0,00                 | 0,00              | 0,00        | 0,00                 | 0,00                 | 0,00                 | 0,00                  | -836.578,64   |
| 83000 | Reintegraments de bestretes al personal                | 10.000,00            | 0,00                | 10.000,00            | 9.980,02             | 0,00              | 0,00        | 9.980,02             | 7.397,87             | 2.582,15             | -19,98                | -19,98        |
| 87000 | Per a despeses generals.                               | 0,00                 | 4.508.339,09        | 4.508.339,09         | 0,00                 | 0,00              | 0,00        | 0,00                 | 0,00                 | 0,00                 | 0,00                  | -4.508.339,09 |
| 87010 | Per a despeses amb finançament afectat.                | 0,00                 | 2.737.043,01        | 2.737.043,01         | 0,00                 | 0,00              | 0,00        | 0,00                 | 0,00                 | 0,00                 | 0,00                  | -2.737.043,01 |
| 91300 | Préstecs rebuts a llarg termini d'ens de fora del sect | 371.899,43           | 0,00                | 371.899,43           | 371.899,43           | 0,00              | 0,00        | 371.899,43           | 371.899,43           | 0,00                 | 0,00                  | 0,00          |
|       | <b>TOTAL</b>   | <b>67.762.910,33</b> | <b>8.916.897,82</b> | <b>76.679.808,15</b> | <b>58.893.770,46</b> | <b>115.629,81</b> | <b>0,00</b> | <b>58.778.140,65</b> | <b>48.583.906,58</b> | <b>10.194.234,07</b> | <b>-17.901.667,50</b> |               |

## RESULTAT PRESSUPOSTARI a 31/12/2025

|   | DRETS RECONEGUTS NETS | OBLIGACIONS RECONEGUDES NETES | AJUSTOS              | RESULTAT PRESSUPOSTARI |
|---|-----------------------|-------------------------------|----------------------|------------------------|
| a. Operacions corrents  | 57.719.205,04         | 54.054.691,71                 |                      | 3.664.513,33           |
| b. Operacions de capital  | 677.056,16            | 690.049,27                    |                      | -12.993,11             |
| 1. Total operacions no financeres (a+b)                                       | 58.396.261,20         | 54.744.740,98                 |                      | 3.651.520,22           |
| c. Actius financers   | 9.980,02              | 54.607,78                     |                      | -44.627,76             |
| d. Passius financers  | 371.899,43            | 592.719,18                    |                      | -220.819,75            |
| 2. Total operacions financeres (c+d)  | 381.879,45            | 647.326,96                    |                      | -265.447,51            |
| <b>I. RESULTAT PRESSUPOSTARI DE L'EXERCICI (I=1+2)</b>                        | <b>58.778.140,65</b>  | <b>55.392.067,94</b>          |                      | <b>3.386.072,71</b>    |
| <b>AJUSTOS:</b>   |                       |                               |                      |                        |
| 3. Crèdits gastats finançats amb romanent de tresoreria per a despeses grals. |                       |                               | 0,00                 |                        |
| 4. Desviacions de finançament negatiu de l'exercici                           |                       |                               | 4.528.575,27         |                        |
| 5. Desviacions de finançament positiu de l'exercici                           |                       |                               | 7.472.333,62         |                        |
| <b>II. TOTAL AJUSTOS (II=3+4-5)</b>   |                       |                               | <b>-2.943.758,35</b> |                        |
| <b>RESULTAT PRESSUPOSTARI AJUSTAT (I+II)</b>                                  |                       |                               |                      | <b>442.314,36</b>      |



## MEMÒRIA

---



## 1. Organització

---

Amb els objectius de descentralitzar l'administració pública a Catalunya, mancomunar serveis municipals i millorar l'equilibri social i econòmic del territori, el Parlament de Catalunya va aprovar la llei 6/1987 de 4 d'abril sobre l'organització comarcal de Catalunya. L'article tercer d'aquesta llei defineix la comarca com una entitat local de caràcter territorial dotada d'autonomia i de personalitat jurídica pròpia, formada per l'agrupació de municipis i li atribueix el caràcter de peça necessària de l'organització territorial de Catalunya juntament amb el municipi i estableix que el govern de la comarca correspon al consell comarcal. Aquesta divisió té uns antecedents històrics en la primera divisió territorial de Catalunya promulgada el 27 d'agost de 1936.

Les comarques estan regulades actualment pel decret legislatiu 4/2003, de 4 de novembre, pel qual s'aprova el text refós de la Llei de l'organització comarcal de Catalunya. La Llei estableix les competències dels consells comarcals que poden ser pròpies, delegades per la Generalitat, o la Diputació i delegades pels municipis.

El Consell Comarcal gaudeix d'autonomia, té personalitat jurídica i plena capacitat per a l'exercici de les funcions públiques que té encomanades, per representar els interessos de la seva col·lectivitat i per gestionar els serveis públics, la titularitat dels quals assumeix.

El consell Comarcal de la Selva té la seu a Santa Coloma de Farners.

La comarca de la Selva té una extensió de (995Km<sup>2</sup>) i la població (187.308 habitants de dret, segons el cens de 31/12/2025).

El territori de la comarca és l'àmbit en què el consell comarcal exerceix les seves competències, i és definit per l'agrupació dels termes municipals que l'integren, 26 municipis.

La població de la comarca és l'addició de la població dels municipis que la integren:

| Nom de l'ens                                | Població 2025 |
|---|---------------|
| Ajuntament d'Amer                           | 2.457         |
| Ajuntament d'Anglès                         | 5.766         |
| Ajuntament d'Arbúcies                       | 6.702         |
| Ajuntament de Blanes                        | 41.597        |
| Ajuntament de Breda                         | 3.964         |
| Ajuntament de Brunyola i Sant Martí Sapresa | 399           |
| Ajuntament de Caldes de Malavella           | 8.441         |
| Ajuntament de la Cellera de Ter             | 2.033         |
| Ajuntament de Fogars de la Selva            | 1.705         |
| Ajuntament d'Hostalric                      | 4.460         |
| Ajuntament de Lloret de Mar                 | 40.800        |
| Ajuntament de Massanes                      | 881           |
| Ajuntament de Maçanet de la Selva           | 8.065         |
| Ajuntament d'Osor                           | 429           |



|   |         |
|---|---------|
| Ajuntament de Riells i Viabrea              | 4.394   |
| Ajuntament de Riudarenes                    | 2.378   |
| Ajuntament de Riudellots de la Selva        | 2.121   |
| Ajuntament de Sant Feliu de Buixalleu       | 883     |
| Ajuntament de Sant Hilari Sacalm            | 5.776   |
| Ajuntament de Sant Julià del Llor i Bonmatí | 1.462   |
| Ajuntament de Santa Coloma de Farners       | 13.916  |
| Ajuntament de Sils                          | 6.790   |
| Ajuntament de Susqueda                      | 103     |
| Ajuntament de Tossa de Mar                  | 6.200   |
| Ajuntament de Vidreres                      | 8.358   |
| Ajuntament de Vilobí d'Onyar                | 3.447   |
| Total                                       | 187.308 |

Els òrgans comarcals són:

**El Ple:** és el màxim òrgan de manifestació de la voluntat del Consell Comarcal de la Selva. Està integrat per 33 membres (12 del grup polític comarcal COMPROMÍS MUNICIPAL (CM), 9 del grup polític comarcal ESQUERRA REPUBLICANA DE CATALUNYA-ACORD MUNICIPAL (ERC-AM), 5 del grup comarcal d'INDEPENDENTS DE LA SELVA (IdSelva), 4 del grup polític comarcal PARTIT DELS SOCIALISTES DE CATALUNYA - CANDIDATURA DE PROGRÉS (PSC-CP), 1 del grup polític comarcal CONFLUÈNCIA (C), 1 Grup polític comarcal ALTERNAIVA MUNICIPALISTA (AMUNT) i 1 del grup comarcal ARA PACTE LOCAL (ARA-PL).

**La Presidència:** exerceix la representació del Consell Comarcal, convoca i presideix les sessions del Ple. El President del Consell Comarcal de la Selva és actualment el Senyor Martí Pujals i Castelló.

**La Vicepresidència:** el President ha nomenar entre els seus consellers comarcals un vicepresident o més que l'han de substituir per ordre de nomenament en cas de vacances, absència o impediment, i als quals pot delegar l'exercici de les seves atribucions. Els vicepresidents del Consell Comarcal de la Selva son:

Vicepresidenta primera: Eva Viñolas Marín

Vicepresident segon: Jordi Pibernat i Casas

Vicepresidenta quarta: Maria Rosa Vila Juanhuix

**El Consell d'Alcaldes:** el Consell d'Alcaldes està creat pel Decret Legislatiu 4/2003 (Text refós de la Llei d'organització comarcal de Catalunya), ha d'emetre informe en determinades matèries

Està integrat pels alcaldes i alcaldesses de la comarca de la Selva.

Té competències per emetre informes a requeriment de la Presidència, propostes d'actuació per iniciativa pròpia i informes preceptius per atribució legal.

**La Comissió Especial de Comptes:** està formada per un/a representant de cadascun dels grups polítics amb representació en el Consell Comarcal.



Correspon a la Comissió Especial de Comptes examinar i estudiar els comptes anuals del Consell Comarcal i emetre'n informe preceptiu a la seva aprovació per acord de Ple. Per a l'exercici adequat de les seves funcions, la Comissió pot requerir, per mitjà del seu President/a, la documentació complementària que consideri necessària i la presència dels membres i els funcionaris de la corporació especialment relacionats amb els comptes que s'analitzin.

**La Gerència** assisteix a totes les reunions del Ple, del Consell de Presidència i de la resta d'òrgans col·legiats que estimi adient, sense necessitat d'invitació o autorització expressa.

El gerent del Consell Comarcal de la Selva és actualment el Sr. Jordi Solà Carós.

Actualment, gràcies a les competències adjudicades per llei i a les traspassades, el Consell Comarcal de la Selva està assumint amb plenitud les funcions per a les quals va ser creat i s'ha consolidat com a òrgan gestor i mancomunador de diferents activitats per resoldre les necessitats de la comarca de la Selva.

El Consell Comarcal té ens dependents, l'àmbit subjectiu s'estén a la pròpia entitat i a les entitats dependents següents:

- Patronat per a la conservació i millora del castell de Montsoriu (Organisme autònom)
- Serveis Mediambientals de la Selva NORA,SA (societat mercantil amb capital íntegrament públic que pertany a diverses corporacions local, i adscrita al consell comarcal de la selva per participar majoritàriament en seu capital social amb el 83,35%).

El dia 10 de juliol de 2018 el Ministerio de Hacienda y Administraciones Públicas (MINHAP) va sectoritzar l'empresa Serveis Mediambientals de la Selva,SA com administració pública adscrita al Consell Comarcal de la Selva.

### 1.1. Principals fonts de finançament de l'entitat

El finançament de les operacions de l'entitat presenta els següents percentatges sobre el total d'ingressos.

| <b>Concepte</b>           | <b>%</b> |
|---------------------------|----------|
| Impostos directes         | 0,00%    |
| Impostos indirectes       | 0,00%    |
| Taxes i altres ingressos  | 52,83%   |
| Transferències corrents   | 45,11%   |
| Ingressos patrimonials    | 0,25%    |
| Alienació d'Inversions    | 0,00%    |
| Transferències de capital | 1,15%    |
| Actius financers          | 0,02%    |
| Passius financers         | 0,63%    |



## 1.2. Estructura organitzativa

L'estructura organitzativa bàsica, en els seus nivells polític i administratiu és:

### DEPARTAMENT D'ORGANITZACIÓ INTERNA

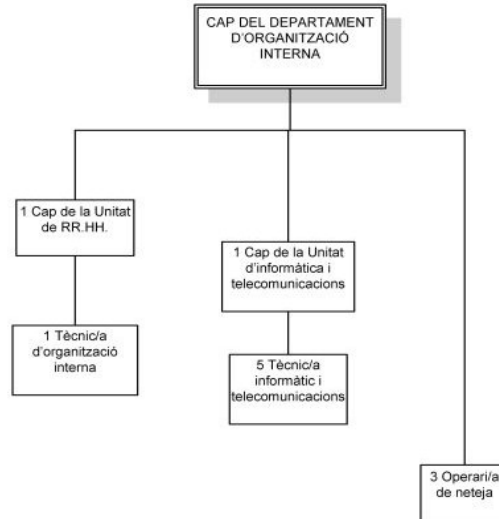

### DEPARTAMENT DE GESTIÓ TRIBUTÀRIA

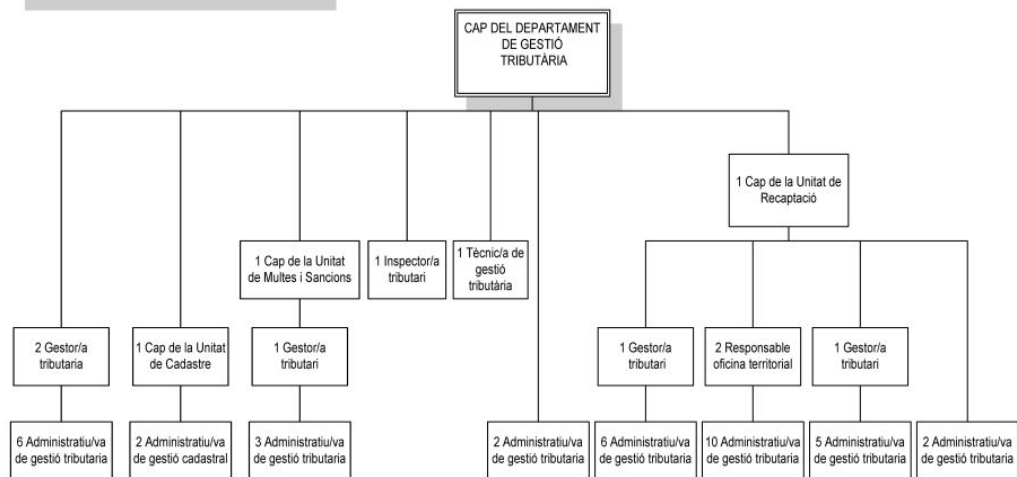



DEPARTAMENT DE SERVEIS A  
LA CIUTADANIA

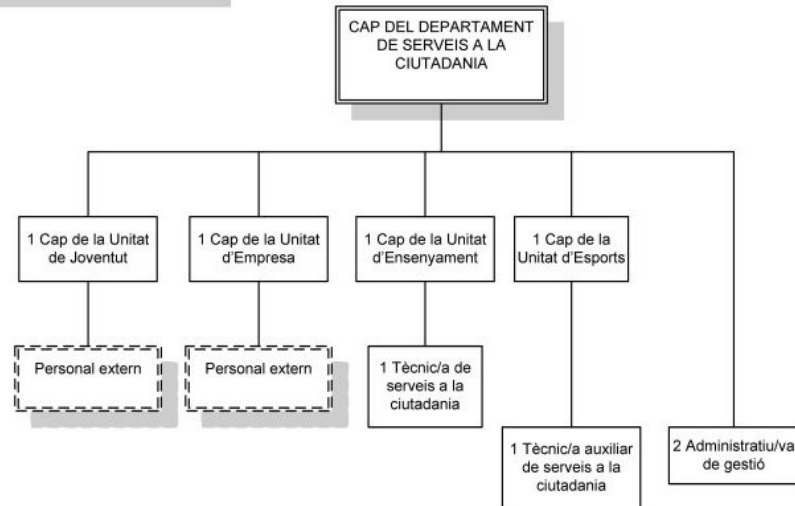

DEPARTAMENT DE TERRITORI I SOSTENIBILITAT

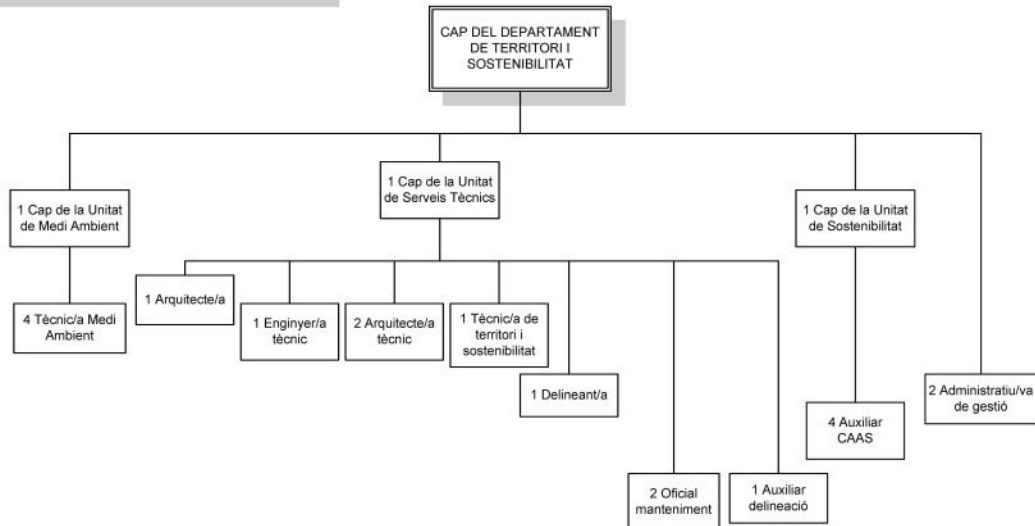



DEPARTAMENT DE  
PROMOCIÓ DEL TERRITORI

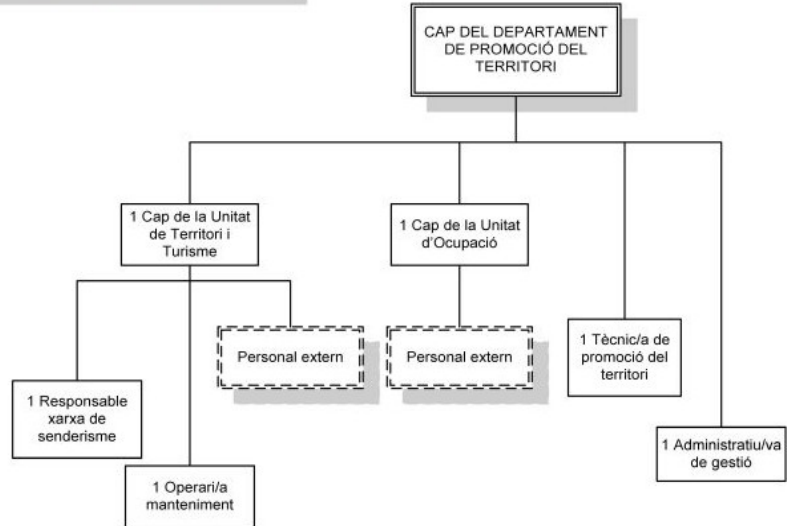

DEPARTAMENT D'ATENCIÓ A LES PERSONES

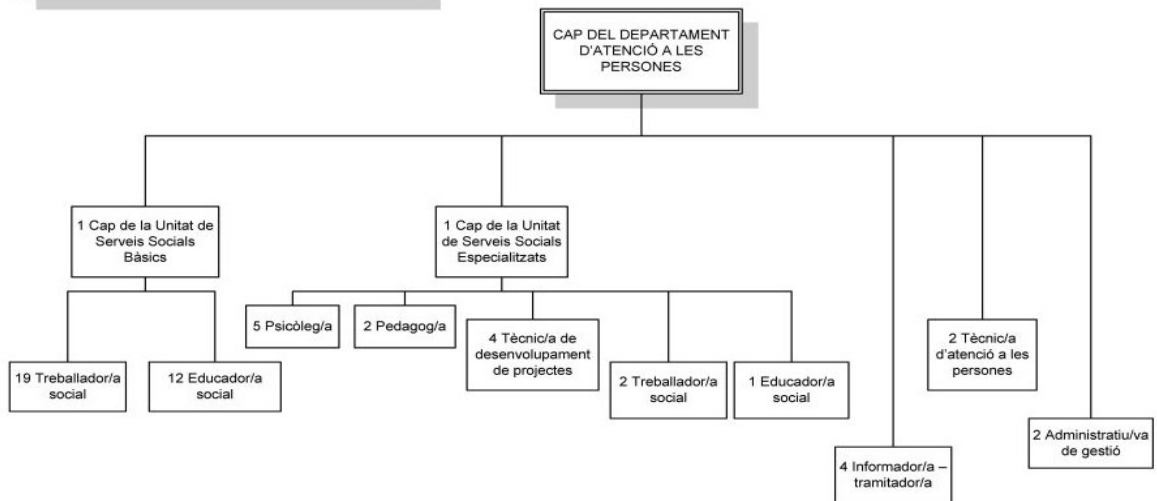

*Nombre mitjà d'empleats*

El nombre mitjà d'empleats durant l'exercici i a 31 de desembre, tant funcionaris com personal laboral, distingint per categories i sexes és:

Nombre mitjà d'empleats

| Tipus de vinculació  | Sexe/Grup professional |           |           |          |          |             |           |           |           |           |          |            | Total Dones | Total general |
|--|------------------------|-----------|-----------|----------|----------|-------------|-----------|-----------|-----------|-----------|----------|------------|-------------|---------------|
|  | Homes                  |           |           |          |          | Total Homes | Dones     |           |           |           |          |            |             |               |
|  | A1                     | A2        | C1        | C2       | E        |             | A1        | A2        | C1        | C2        | E        |            |             |               |
| <b>Direcció i eventual</b>                                       |                        |           |           |          |          |             |           |           |           |           |          |            |             |               |
| Contractes laborals d'alta direcció                              |                        |           |           |          |          | 0           |           |           |           |           |          | 0          | 0           |               |
| Contractes de règim general o altres                             |                        |           |           |          |          | 0           |           |           |           |           |          | 0          | 0           |               |
| Personal eventual  | 3                      |           |           |          |          | 3           | 1         |           |           |           |          | 1          | 4           |               |
| <b>Personal laboral</b>  |                        |           |           |          |          |             |           |           |           |           |          |            |             |               |
| <b>Contractes de durada indeterminada</b>                        |                        |           |           |          |          |             |           |           |           |           |          |            |             |               |
| Administració i tècnics i personal manteniment                   |                        |           | 4         | 1        |          | 5           | 1         | 4         | 1         | 5         | 2        | 13         | 18          |               |
| Extinció d'incendis  |                        |           |           |          |          | 0           |           |           |           |           |          | 0          | 0           |               |
| <b>Contractes de durada derterminada - Estructurals</b>          |                        |           |           |          |          |             |           |           |           |           |          |            |             |               |
| Administració i tècnics i personal de manteniment                |                        |           | 3         | 1        | 3        | 7           |           |           | 6         | 8         | 4        | 18         | 25          |               |
| Extinció d'incendis  |                        |           |           |          |          | 0           |           |           |           |           |          | 0          | 0           |               |
| <b>Contractes de durada derterminada - Conjunturals</b>          |                        |           |           |          |          |             |           |           |           |           |          |            |             |               |
| Administració i tècnics i personal manteniment                   |                        |           |           |          |          | 0           |           |           |           |           |          | 0          | 0           |               |
| Extinció d'incendis  |                        |           |           |          |          | 0           |           |           |           |           |          | 0          | 0           |               |
| <b>Personal funcionari i interí</b>                              |                        |           |           |          |          |             |           |           |           |           |          |            |             |               |
| <b>Nomenaments de funcionaris en llocs estructurals</b>          |                        |           |           |          |          |             |           |           |           |           |          |            |             |               |
| Administració i tècnics  | 13                     | 13        | 18        |          |          | 44          | 33        | 57        | 57        | 1         |          | 148        | 192         |               |
| Extinció d'incendis  | 1                      |           |           |          |          | 1           | 1         |           |           |           |          | 1          | 2           |               |
| <b>Nomenaments de funcionaris interins en llocs estructurals</b> |                        |           |           |          |          |             |           |           |           |           |          |            |             |               |
| Administració i tècnics  | 2                      | 2         | 5         |          |          | 9           | 3         | 2         | 7         |           |          | 12         | 21          |               |
| Extinció d'incendis  |                        |           |           |          |          | 0           |           |           |           |           |          | 0          | 0           |               |
| <b>Nomenaments de funcionaris interins en llocs conjunturals</b> |                        |           |           |          |          |             |           |           |           |           |          |            |             |               |
| Administració i tècnics  | 3                      | 4         | 1         |          |          | 8           | 10        | 19        | 8         |           |          | 37         | 45          |               |
| Extinció d'incendis  |                        |           |           |          |          |             |           |           |           |           |          | 0          | 0           |               |
| <b>Total general</b>   | <b>22</b>              | <b>19</b> | <b>31</b> | <b>2</b> | <b>3</b> | <b>77</b>   | <b>49</b> | <b>82</b> | <b>79</b> | <b>14</b> | <b>6</b> | <b>230</b> | <b>307</b>  |               |



### 1.3. Entitats del grup, multigrup i associades

En el seu cas, les entitats del grup, multigrup i associades de les que forma part l'entitat comptable són:

El Consell Comarcal de la Selva és un ens territorial que té com a finalitat governar i administrar els interessos de la comarca de la Selva. La seva organització està formada per diferents òrgans que poden tenir caràcter deliberant o consultiu. Així mateix, el Consell Comarcal participa en altres organismes, amb o sense personalitat jurídica, i que poden ser interns o aliens a la seva organització.

Ens autònom del Consell Comarcal de la Selva:

1. Patronat per a la Conservació del castell de Montsoriu

Societat mercantils declarada com administració pública i participada majoritàriament pel Consell Comarcal de la Selva:

1. Serveis mediambientals de la Selva NORA,SA

Entitats participades:

1. SUMAR, serveis públics d'acció social de Catalunya SL

Entitats amb representació:

1. Nom: Associació de Turisme "La Selva, comarca de l'aigua"
2. Nom: Fundació Orquestra Jove de la Selva
3. Nom: Consell d'Iniciatives Locals per al Medi Ambient (CILMA)
4. Nom: Consorci Ter
5. Nom: Consorci Normalització Lingüística
6. Nom: Consorci de les Vies Verdes
7. Nom: Patronat de l'Escola Politècnica Superior de la Universitat de Girona
8. Nom: Consorci del Transport Públic de l'Àrea de Girona
9. Nom: Consell Rector del Paratge Natural d'interès Nacional de la finca Pinya de Rosa
10. Nom: Consell Coordinador del Parc Natural del Montseny
11. Nom: Consell Esportiu de la Selva
12. Nom: Patronat de Turisme Costa Brava Girona SA
13. Nom: Consell Coordinador del Parc del Montnegre i el Corredor



14. Nom: Consorci LOCALRET
15. Nom: Associació de Municipis Catalans per a la recollida selectiva porta a porta
16. Nom: Xarxa Ciutats i Pobles cap a la Sostenibilitat
17. Nom: Agrupació de Defensa Forestal (ADF)



## 2. Gestió indirecta de serveis públics, convenis i altres formes de col·laboració

Els serveis públics gestionats de forma indirecta, convenis i altres formes de col·laboració públic-privades, presenten el següent detall:

| Dades identificatives entitat amb la qual s'efectua la gestió | Data | Objecte concessió | Termini | Béns domini públic afectats a la gestió | Aportacions no dineràries | Subvencions compromeses | Avançaments reintegrables | Préstecs subordinats o altres | Béns participatius, objecte de reversió |
|---|------|-------------------|---------|---|---------------------------|-------------------------|---------------------------|-------------------------------|---|
|---|------|-------------------|---------|---|---------------------------|-------------------------|---------------------------|-------------------------------|---|

### Gestió i prestació dels serveis públics de tractament, transport i eliminació de residus urbans delegats pels diferents ajuntaments de la comarca de la Selva.

Serveis Mediambientals de la Selva NORA,SA realitza materialment les prestacions delegades pels Ajuntaments de la comarca al Consell Comarcal de la Selva i és, per tant, un ens prestador de serveis públics que pertany al Sector Públic.

Serveis Mediambientals de la Selva NORA,SA realitza materialment les prestacions delegades pels Ajuntaments de la comarca al Consell Comarcal de la Selva i és, per tant, un ens prestador de serveis públics que pertany al Sector Públic.

A l'empara de l'article 85.2.B de la Llei 7/1985, de 2 d'abril, reguladora de les bases del règim local, la gestió indirecta es pot realitzar per qualsevol de les formes previstes a la Llei de contractes del sector públic entre elles per mitjà de societat d'economia mixta.

Històricament el Consell Comarcal de la Selva realitzava per gestió indirecte els serveis de recollida d'escobrereries i serveis connexos delegats per els Ajuntaments de la Comarca en règim de gestió indirecte per mitja de la seva societat d'economia mixta Serveis Mediambientals de la Selva Nora SA. participada majoritàriament per el Consell Comarcal de la Selva

Donat que a partir de novembre de 2019 la societat disposa de capital social 100% publica, i deixa de considerar-se empresa d'economia mixte per ser íntegrament de capital públic, per el que ha de considerar-se gestió directe per mitjà d'una societat mercantil local amb capital de titularitat pública (art 85.2.A.d) LRBRL).

Antecedents respecte a la mercantil Serveis Mediambientals de la Selva NORA,SA:

El dia 29 d'octubre de 2009 es constitueix davant el notari de Santa Coloma de Farners la societat mixta Serveis Mediambientals de la Selva NORA,SA, integrada pel Consell Comarcal de la Selva i l'empresa CESPAS,SA. i comença la seva activitat els dia 1 de gener de 2010.

Serveis Mediambientals de la Selva NORA,SA forma part del sistema integral de gestió de residus del Consell Comarcal de la Selva i neix com una eina de gestió flexible on el Consell Comarcal hi tingui una forta incidència per aplicar les polítiques de gestió de residus que té aprovades.

El 17 de maig 2010 NORA,SA incrementa la seva activitat amb força, amb la incorporació de l'ajuntament de Blanes com a soci públic.



El 21 de novembre de 2019 els socis públics, amb protocol 904 de la notaria de Maria Dos Anjos González de Santa Coloma de Farners, acorden adquirir en proporció les accions en autocartera de Serveis Mediambientals de la Selva NORA,SA, que prèviament s'havien adquirit del soci privat, passant la societat a tenir capital 100% públic, i deixant de ser considerada societat d'economia mixta.

Capital social:

El capital social es fixa en set-cents noranta-cinc mil vuit-cents vuitanta euros (795.880,00 €) i està representat per 7880 accions nominatives de 101 euros cadascuna, totalment subscrietes i desemborsades. El detall de la participació resultant és el següent:

- Consell Comarcal de la Selva: 83,35%
- Ajuntament de Blanes. 16.65%

Objecte social:

Aquesta societat té per objecte la gestió i l'administració del servei comarcal de gestió de residus a la comarca de la Selva i comprèn les activitats següents:

- a) recollida i tractament de residus
- b) gestió de deixalleries, valorització i reciclatge de residus
- c) neteja viària i, en general, del domini públic
- d) manteniment i neteja de platges i zones de bany

Altes finalitats:

La finalitat primordial anunciada en l'article anterior no és obstacle perquè en el futur es puguin dur a terme unes altres activitats i desenvolupar nous serveis mediambientals.

Serveis prestats:

La relació de serveis prestats es relaciona amb detall per ajuntaments al punt 27 de la memòria.

**Actualització posterior: Modificació d'Estatuts Socials (03/09/2024) i elevació a públic.**

Amb data 3 de setembre de 2024, la Junta General de Serveis Mediambientals de la Selva, NORA, SA va aprovar la modificació i refós dels Estatuts Socials de la societat.

Aquesta modificació ha suposat una actualització integral de la norma interna de la societat per adaptar-la a la seva condició actual de capital íntegrament públic i al marc normatiu vigent, en particular a la Llei de Contractes del Sector Públic.

Entre les principals novetats, cal destacar:

- Es formalitza explícitament la condició de NORA, SA com a **mitjà propi i servei tècnic** dels ens públics que en són socis (Consell Comarcal de la Selva i Ajuntament de Blanes), d'acord amb l'article 32 de la LCSP.
- La relació entre la societat i els seus socis es qualifica d'**instrumental i no contractual**, articulant-se mitjançant **encàrrecs a mitjà propi** que la societat està obligada a realitzar.
- L'**objecte social** es redefeix amb major detall, ampliant les activitats més enllà de la gestió directa de residus per incloure treballs d'assistència tècnica, direcció i execució d'obres vinculades, i el foment d'activitats de sostenibilitat i transició ecològica.



- La **durada de la societat** passa a ser indefinida.
- S'incorporen regulacions detallades sobre el règim de govern (Junta General i Consell d'Administració), el funcionament intern, l'ús de mitjans electrònics (inclosa la celebració de reunions telemàtiques), i el **control intern i financer** (submissió a auditoria externa i control financer segons el Reial Decret 424/2017).
- Es precisa el règim de la transmissió d'accions, limitant-la a altres administracions públiques o ens del sector públic.

Aquesta modificació estatutària reforça la naturalesa de NORA, SA com a instrument al servei dels seus ens locals titulars per a la gestió eficient dels serveis mediambientals, adaptant el seu marc jurídic a les exigències de la normativa de contractació i del sector públic.



### **3. Bases de presentació dels comptes**

---

#### **1. Imatge fidel**

##### **a) Requisits informació**

Els principis comptables públics i els criteris comptables no aplicats per interferir en l'objectiu de la imatge fidel i, en el seu cas, incidència en els comptes anuals son :

- No consten principis ni criteris comptables no aplicat

##### **b) Principis comptables**

Els principis i criteris comptables públics que han estat aplicats per a la consecució de l'objectiu de la imatge fidel i la informació complementària necessària per aconseguir-la, son:

- Principi d'entitat comptable
- Principi de gestió continuada
- Principi d'uniformitat
- Principi d'importància relativa
- Principi de registre
- Principi de prudència
- Principi de meritació
- Principi d'imputació de la transacció
- Principi de preu d'adquisició
- Principi de correlació d'ingressos i despeses
- Principi de no compensació
- Principi de desafectació

#### **2. Comparació de la informació**

La informació corresponent al exercici 2025 es mostra comparativa amb la de l'exercici anterior.

Els Comptes Anuals de l'exercici no poden ser comparades amb les de l'exercici anterior per les següents causes:

- La informació corresponent al exercici es mostra comparativa amb la de l'exercici anterior.

Per facilitar la comparació han estat adaptats els imports de l'exercici precedent amb els següents criteris:

- No ha estat necessàries adaptacions.

#### **3. Canvis en criteris de comptabilització**

A continuació es detallen els canvis realitzats en aquest exercici en els criteris de comptabilització i correcció d'errors que tenen incidència en els Comptes Anuals:

- No consten canvis realitzats en aquest exercici en els criteris de comptabilització ni correcció d'errors que tinguin incidència en els Comptes Anuals



#### **4. Canvis en estimacions comptables**

A continuació es detallen els canvis realitzats en estimacions comptables i la seva incidència en els Comptes Anuals:

- No es donen canvis d'estimacions comptables



## 4. Normes de reconeixement i valoració

---

Les principals normes de valoració utilitzades per l'Entitat en l'elaboració dels seus comptes anuals per a l'exercici 2025, d'acord amb les establertes pel Pla General de Comptabilitat Pública, han estat les següents..

### 1. Immobilitzat material

L'immobilitzat material són els actius tangibles, mobles i immobles, que compleixen les condicions especificades en la norma de reconeixement i valoració número 1 de la segona part del Pla General de Comptabilitat Pública adaptat a l'Administració Local, annex a la ICAL.

A l'establir els criteris de valoració dels béns registrats en aquest epígraf, s'han tingut en compte el tipus d'actiu de què es tracta i la forma d'adquisició d'aquest.

Amb caràcter general s'ha seguit el criteri de valoració del preu d'adquisició o cost de producció, i en el seu defecte el valor raonable.

La valoració inicial dels elements patrimonials que pertanyen a l'immobilitzat material es realitza al cost, essent aplicables diferents sistemes de valoració en funció del tipus d'actiu i la forma d'adquisició o producció.

La valoració posterior, utilitza el tractament general, és a dir, el model del cost, per a les diferents classes d'immobilitzat material. D'aquesta forma, amb posterioritat al seu reconeixement inicial com actius, tots els elements de l'immobilitzat material, es comptabilitzen per la seva valoració inicial, incrementada, en el seu cas, pels desemborsaments posteriors, i descomptant l'amortització acumulada practicada i la correcció valorativa acumulada per deteriorament que hagin sofert al llarg de la seva vida útil.

#### Amortització:

L'amortització és la distribució sistemàtica de la depreciació d'un actiu al llarg de la seva vida útil. La seva determinació es realitza, a cada moment, distribuint la base amortitzable del bé entre la vida útil que resti, segons el mètode d'amortització utilitzat. La base amortitzable serà igual al valor comptable del bé a cada moment llevat-li en el seu cas el valor residual que pugui tenir.

El mètode d'amortització utilitzat per als elements de l'immobilitzat material és el mètode d'amortització linial.

La dotació de l'amortització es reconeix com una despesa en el resultat de l'exercici per la part corresponent al valor comptable a l'estar registrat l'immobilitzat pel model de cost i el seu càlcul és en funció de la vida útil, corresponent aproximadament als següents percentatges:

| <b>Percentatge d'amortització anual</b>          | <b>Coefficient d'amortització</b> | <b>Vida útil</b> |
|--|-----------------------------------|------------------|
| Construccions                                    | 2%                                | 50               |
| Infraestructures                                 | 2%                                | 50               |
| Béns del patrimoni històric                      | 0%                                | 0                |
| Maquinària i utilitatge                          | 10%                               | 10               |
| Instal·lacions tècniques i altres instal·lacions | 4%                                | 25               |
| Mobiliari  | 5%                                | 20               |
|  |                                   | <b>50</b>        |

---



|                                     |     |    |
|-------------------------------------|-----|----|
| Equips per a processos d'informació | 20% | 5  |
| Elements de transport               | 10% | 10 |
| Altres immobilitzats materials      | 2%  | 50 |

Existeixen excepcions al càlcul de l'amortització: els terrenys tenen una vida il·limitada i per tant no s'amortitzen. Passa el mateix amb immobilitzats tals com: mines, canteres i abocadors. I en el cas particular dels béns del patrimoni històric, amb una vida útil il·limitada o bé limitada però impossible d'estimar-la amb fiabilitat, tampoc no se'ls aplicarà el règim d'amortització.

## **2. Patrimoni públic del sòl**

El patrimoni públic del sòl són actius no corrents materialitzats generalment en béns immobles, afectats al destí de l'esmentat patrimoni.

Aquests béns es registren quan compleixen els criteris de reconeixement d'un actiu previstos en el marc conceptual de la comptabilitat pública del Pla comptable i la seva valoració es realitza segons l'establert en la norma de reconeixement i valoració número 1 de l'Immobilitzat material.

## **3. Inversions immobiliàries**

Les inversions immobiliàries són immobles (terrenys o edificis, considerats en la seva totalitat o en part, o ambdós) que es tenen per obtenir rendes, plusvàlues o ambdues, no per al seu ús en la producció o subministrament de béns o serveis, ni per a fins administratius, ni per a la seva venda en el curs ordinari de les operacions.

Així mateix es consideren inversions immobiliàries aquells béns patrimonials diferents dels que formen el patrimoni públic del sòl que no es classifiquen a la seva entrada en el patrimoni de l'entitat com immobilitzat material.

A les inversions immobiliàries els és d'aplicació l'establert en la norma de reconeixement i valoració número 1 de l'Immobilitzat material.

## **4. Immobilitzat intangible**

L'immobilitzat intangible es concreta en un conjunt d'actius intangibles i drets susceptibles de valoració econòmica de caràcter no monetari i sense aparença física que compleixen, a més, les característiques de permanència en el temps i utilització en la producció de béns i serveis o constitueixen una font de recursos de l'entitat.

Amb caràcter general, s'exclouen de l'immobilitzat intangible i per tant es consideren despesa de l'exercici, aquells béns i drets el preu unitari dels quals i importància relativa, dins la massa patrimonial, així ho aconsellen.

Per a la seva valoració inicial i posterior s'apliquen els criteris establerts en la norma de reconeixement i valoració número 1 de l'Immobilitzat material.

Cal establir si la vida útil de cada actiu intangible és definida o indefinida, de forma que hagin o no d'aplicar-se les amortitzacions oportunes. Es considera té una vida útil indefinida quan, sobre la base d'una anàlisi de tots els factors rellevants, no existeix un límit previsible al període al llarg del qual s'espera que l'actiu generi rendiments econòmics o potencial de servei per a l'entitat, o a la utilització en la producció de béns i serveis públics. Els actius amb vida útil indefinida no s'amortitzen, sense



perjudici del seu possible deteriorament. Els actius amb vida útil definida s'amortitzen durant la seva vida útil.

## 5. Arrendaments

L'arrendament és qualsevol acord, amb independència de la seva instrumentació jurídica, pel qual l'arrendador cedeix a l'arrendatari, a canvi de percebre una suma única de diners o una sèrie de pagaments o quotes, el dret a utilitzar un actiu durant un període de temps determinat.

## 6. Permutes

Els actius s'adquireixen en permuta en aquells supòsits en els que els actius intercanviats no són similars des d'un punt de vista funcional o vida útil i pot establir-se una estimació fiable del valor raonable d'aquests, el valor raonable de l'actiu rebut. Si no pot valorar-se amb fiabilitat el valor raonable de l'actiu rebut, el valor raonable del bé entregat, ajustat per l'import de qualsevol eventual quantitat d'efectiu transferit en l'operació és el que es considera en la comptabilització de la permuta.

S'apliquen els següents criteris generals: davant diferències en la valoració dels actius que sorgeixen al donar de baixa l'actiu entregat, s'imputa l'esmentada diferència al compte del resultat econòmic patrimonial. Quan les diferències entre els valors raonables dels actius intercanviats no s'ajusten, d'acord a la legislació patrimonial aplicable, mitjançant efectiu, es tracten com subvencions rebudes o entregades, segons el cas.

Aquests són els criteris aplicables en els casos de permuta, la qual a més està determinada per certes circumstàncies que la identifiquen com a tal.

## 7. Actius i passius financers

### Actius financers:

Són actius financers el diner en efectiu, els instruments de capital o de patrimoni net d'una altra entitat, els drets a rebre efectiu o un altre actiu financer d'un tercer o d'intercanviar amb un tercer actiu o passius financers en condicions potencialment favorables. Els actius financers es classifiquen en categories i es reconeixen en el balanç quan l'entitat es converteix en part obligada segons les clàusules del contracte o acord mitjançant el qual es formalitza la inversió financera.

Amb caràcter general, la valoració inicial es al valor raonable, excepte els actius financers a curt termini sense tipus d'interès contractual els quals es valoren pel seu valor nominal i els que són a llarg termini pel nominal si és poc significatiu l'efecte de la no actualització. Les fiances i dipòsits es valoren sempre per l'import entregat, sense actualitzar. La valoració posterior és al cost amortitzat, excepte les excepcions esmentades anteriorment, els actius financers a valor raonable amb canvis en resultats i els actius financers disponibles per a la venda.

Al tancament de l'exercici s'efectuen les correccions valoratives necessàries, si existeix evidència objectiva que el valor d'un crèdit s'ha deteriorat per un esdeveniment posterior al reconeixement inicial i que ocasiona una reducció o retràs en els fluxes d'efectiu estimats futurs, com pot ser la insolvència del deutor.

En el cas dels deutors per operacions de gestió i altres comptes a cobrar, s'apliquen les correccions valoratives calculant la quantia en funció d'un percentatge, el qual té



en compte l'antiguitat del deute i, en els casos que és possible, mitjançant el tractament individualitzat dels saldos deutors.

Es dona de baixa un actiu financer quan expiren o es transmeten els drets sobre els fluxes d'efectiu que l'actiu genera, sempre que en aquest darrer cas s'hagin transferit de forma substancial els riscos i avantatges inherents a la propietat de l'actiu financer.

#### Passius financers:

Un passiu financer és l'obligació exigible i incondicional d'entregar efectiu o un altre actiu financer a un tercer o d'intercanviar amb un tercer actius o passius financers en condicions potencialment desfavorables. Els passius financers es classifiquen en categories a efectes de la seva valoració, existint els tipus:

- √ Passius financers a cost amortitzat
- √ Passius financers a valor raonable amb canvis en resultats

L'entitat reconeix un passiu financer en el balanç quan es converteix en part obligada segons les clàusules contractuals de l'instrument financer. Amb caràcter general, els passius financers a cost amortitzat es valoren inicialment al seu valor raonable, essent el valor raonable de la contraprestació rebuda ajustat amb els costos de transacció que són directament atribuïbles a l'emissió. No obstant, els costos de transacció s'imputen al resultat de l'exercici en el qual es reconeix el passiu quan tenen poca importància relativa.

Existeixen excepcions a la valoració inicial al valor raonable com són: partides a pagar amb venciment a curt termini es valoren pel nominal, partides a pagar a llarg termini sense tipus d'interès contractual es valoren pel nominal, préstecs rebuts a llarg termini amb interessos subvencionats es valoren per l'import rebut quan l'efecte de la no actualització és poc significatiu, les fiances i dipòsits es valoren sempre per l'import rebut, sense actualitzar.

El criteri general en la valoració posterior és valorar els passius financers a cost amortitzat. A excepció dels casos citats anteriorment com excepcions al criteri general.

La baixa d'un passiu financer en comptes es realitza quan s'extingeix, és a dir, quan l'obligació que donà origen al passiu s'ha complert o cancel·lat.

## **8. Cobertures comptables**

Les operacions de cobertura s'utilitzen de forma que un o diversos instruments financers denominats instruments de cobertura es designen per cobrir un risc específicament identificat que té impacte en el compte del resultat econòmic patrimonial o en l'estat de canvis en el patrimoni net, com a conseqüència de variacions en el valor raonable o en els fluxes d'efectiu d'una o diverses partides cobertes.

Una cobertura es qualifica de cobertura comptable si compleix els requisits exigits en la norma de reconeixement i valoració número 10 del Pla comptable annex a la ICAL, i es regeix pels criteris de comptabilització de l'instrument de cobertura i de la partida coberta regulats en la mateixa norma.



## **9. Existències**

Els béns i serveis compresos en les existències se valoren pel preu d'adquisició o el cost de producció.

El preu d'adquisició comprèn el consignat en factura, els impostos indirectes no recuperables que recauen sobre l'adquisició més tots els costos addicionals produïts fins que els béns es troben en la ubicació i condició necessària per al seu ús, tals com transports, aranzels de duanes, assegurances i altres directament atribuïbles a l'adquisició de les existències.

El cost de producció es determina afegint al preu d'adquisició de les matèries primeres i altres matèries consumides, els costos directament imputables al producte. També s'afegeix la part que raonablement correspon dels costos indirectament imputables als productes, en la mesura en que els costos esmentats corresponen al període de fabricació, elaboració o construcció.

Quan el valor realitzable net de les existències és inferior al seu preu d'adquisició o al seu cost de producció, s'efectuen les oportunes correccions valoratives.

## **10. Actius construïts o adquirits per a altres entitats**

Són béns construïts o adquirits per l'entitat (que és la gestora), amb base al corresponent contracte, conveni o acord, amb l'objectiu que un cop finalitzat el procés d'adquisició o construcció dels esmentats béns es transfereixin necessàriament a una altra entitat destinatària, amb independència que aquesta última participi o no en el seu finançament.

En el cas de construcció dels béns, quan els ingressos i els costos associats al contracte o acord són estimats amb suficient grau de fiabilitat, els ingressos derivats d'aquest es reconeixen en el resultat de l'exercici, en base al grau d'avanç o realització de l'obra al final de cada exercici.

## **11. Transaccions en moneda estrangera**

Són transaccions en moneda estrangera aquelles operacions que s'estableixen o exigeixen la seva liquidació en una moneda estrangera. Es registren, en el moment del seu reconeixement en els comptes anuals, en euros, aplicant a l'import corresponent en moneda estrangera el tipus de canvi al comptat, existent en la data de l'operació.

## **12. Ingressos i despeses**

La imputació dels ingressos i despeses en l'exercici segueix els principis de caràcter econòmic patrimonial i els criteris comptables definits en el marc conceptual de la comptabilitat pública de la primera part del Pla general de la comptabilitat adaptat a l'administració local annex a la ICAL, amb l'objectiu d'aconseguir la imatge fidel dels comptes anuals.

Entre els principis, destacar el del Meritatge, el qual estableix que les transaccions i altres fets econòmics han de reconèixer-se en funció del corrent real de béns i serveis que aquests representen, i no en el moment en el què es produeixi el corrent monetari o financer derivada d'aquells.



Un altre principi que s'aplica és el de Prudència, el qual determina que s'ha de mantenir cert grau de precaució en els judicis dels quals es deriven estimacions sota condicions d'incertesa, de tal manera que els ingressos no es sobrevalorin, i que les despeses no s'infravalorin. Però, a més, l'exercici de la prudència no suposa menysvaloració d'ingressos ni sobrevaloració de despeses, realitzats de forma intencionada, ja que això privaria de neutralitat a la informació, en detriment de la seva fiabilitat.

Pel que fa al principi d'Imputació pressupostària, destacar que les despeses i ingressos pressupostaris s'imputen d'acord amb la seva naturalesa econòmica i, en cas de les despeses, a més, d'acord amb la finalitat que amb ells es pretèn aconseguir.

Quant als criteris de registre o reconeixement comptable dels elements en els comptes anuals, esmentar que el reconeixement d'ingressos en el compte del resultat econòmic patrimonial o en l'estat de canvis en el patrimoni net, té lloc com a conseqüència d'un increment dels recursos econòmics o del potencial de servei de l'entitat, ja sigui mitjançant un increment d'actius, o una disminució dels passius, i sempre que la seva quantia pugui determinar-se amb fiabilitat. En referència a les despeses, es reconeixen en el compte del resultat econòmic patrimonial o en l'estat de canvis en el patrimoni net, quan es produeix una disminució de recursos econòmics o del potencial de servei de l'entitat, ja sigui mitjançant una disminució en els actius, o un augment en els passius, i sempre que pugui valorar-se o estimar-se la seva quantia amb fiabilitat.

Quan es tracta de despeses i ingressos que també tenen reflex en l'execució del pressupost, l'esmentat reconeixement es realitza quan, d'acord amb el procediment establert en cada cas, es dicten els corresponents actes que determinen el reconeixement de despeses i ingressos pressupostaris. En aquest cas, almenys a la data de tancament del període, encara que no s'hagin dictat els esmentats actes, es reconeixen en el compte del resultat econòmic patrimonial o en l'estat de canvis en el patrimoni net les despeses i ingressos meritats per l'entitat fins a l'esmentada data.

### **13. Provisions i contingències**

Una provisió és un passiu sobre el qual existeix incertesa sobre la seva quantia o venciment. Es reconeix una provisió quan es compleixen determinades condicions regulades en la norma de reconeixement i valoració número 17 de la segona part del Pla General de Comptabilitat Pública adaptat a l'Administració Local, annex a la ICAL.

L'import reconegut com a provisió ha de ser la millor estimació del desemborsament necessari per cancel·lar l'obligació present o per transferir-la a un tercer. Les provisions han de ser objecte de revisió, en la valoració posterior, almenys a fi de cada exercici i ajustades en el seu cas, per reflectir la millor estimació existent en aquell moment.

Un passiu contingent és una obligació possible, sorgida arran de successos passats, l'existència del qual ha de ser confirmada solament per l'ocurrència, o en el seu cas per la no ocurrència, d'un o més esdeveniments incerts en el futur, que no estan completament sota el control de l'entitat; o bé, una obligació present, sorgida arran de successos passats, que no s'ha reconegut comptablement perquè no és probable que l'entitat tingui que satisfer-la o perquè l'import de l'obligació no pot ser valorat amb la suficient fiabilitat.

L'entitat no procedeix al reconeixement de cap passiu contingent en el balanç, tal com regual la norma de reconeixement i valoració número 17 de la segona part del Pla General de Comptabilitat Pública adaptat a l'Administració Local, annex a la ICAL.



#### **14. Transferències i subvencions**

Les transferències i subvencions concedides monetàries es comptabilitzen com a despeses en el moment en què es té constància que s'han complert les condicions establertes per a la seva percepció, sense perjudici de la imputació pressupostària, que s'efectua d'acord amb els criteris recollits en la primera part del Pla general comptable adaptat a l'administració local relativa al marc conceptual de la comptabilitat pública. Les transferències i subvencions concedides no monetàries o en espècie, si s'entrega un actiu l'entitat les reconeix en el moment de l'entrega al beneficiari.

Les transferències rebudes es reconeixen com ingrès imputable al resultat de l'exercici en el qual es reconeixen.

Les subvencions rebudes es consideren no reintegrables i es reconeixen com a ingressos quan existeix un acord individualitzat de concessió de la subvenció a favor de l'entitat, s'han complert les condicions associades al seu gaudi i no existeixen dubtes raonables sobre la seva percepció, sense perjudici de la imputació pressupostària, que s'efectua d'acord amb els criteris recollits en la primera part del Pla general comptable adaptat a l'administració local relativa al marc conceptual de la comptabilitat pública. En la resta de casos les subvencions rebudes es consideren reintegrables i es reconeixen com a passiu.

Les subvencions rebudes es comptabilitzen, amb caràcter general, com a ingressos directament imputats al patrimoni net, en una partida específica, imputant-les al resultat de l'exercici sobre una base sistemàtica i racional de forma correlacionada amb les despeses derivades de la subvenció de la qual es tracta, per la qual cosa es té en compte la finalitat fixada en la seva concessió:

Si la subvenció és per finançar despeses: s'imputen al resultat del mateix exercici en el qual es meritin les despeses que estan finançant.

Si la subvenció és per adquisició d'actius: s'imputen al resultat de cada exercici en proporció a la vida útil del bé, aplicant el mateix mètode que per a la dotació a l'amortització dels esmentats elements, o, en el seu cas, quan es produeixi la seva alienació o baixa en inventari.

Si els actius són no amortitzables, s'imputen com ingressos en l'exercici en el qual es produeixi l'alineació o baixa en inventari d'aquests.

Si la subvenció és per cancel·lació de passius: s'imputen al resultat de l'exercici en el qual es produeixi l'esmentada cancel·lació, llevat quan s'atorguin en relació amb un finançament específic, cas en el qual s'imputen en funció de l'element finançat.

#### **15. Activitats conjuntes**

Una activitat conjunta és un acord en virtut del qual dos o més entitats anomenades partícips emprenen una activitat econòmica que es sotmet a gestió conjunta, la qual cosa suposa compartir la potestat de dirigir les polítiques financera i operativa de l'esmentada activitat amb el fi d'obtenir rendiments econòmics o potencial de servei, de tal manera que les decisions estratègiques, tant de caràcter financer com operatiu requereixen el consentiment unànim de tots els partícips.

En el cas d'activitats conjuntes que no requereixen la constitució d'una nova entitat, cada partícip reconeix en els seus comptes anuals, classificats d'acord amb la seva naturalesa, la part proporcional que li correspongui, en funció del seu percentatge de



participació, dels actius que controla conjuntament amb la resta de partícips i dels passius en els que hagi incorregut conjuntament, així com els actius afectes a l'activitat conjunta que controla de forma individual i els passius en els quals incorri individualment com a conseqüència de l'activitat conjunta, i la part proporcional que li correspongui dels ingressos generats i de les despeses incorregudes en l'activitat conjunta, així com les despeses incorregudes individualment com a conseqüència de la seva participació en l'activitat conjunta.

## **16. Actius en estat de venda**

Els actius en estat de venda són actius no financers, exclosos els del patrimoni públic del sòl, classificats inicialment com a no corrents el valor comptable dels quals es recupera fonamentament a través d'una transacció de venda, en comptes de pel seu ús continuat.

La valoració inicial implica que es valoren al valor comptable que correspondria en aquell moment a l'actiu no corrent, segons el model de cost. En la valoració posterior, es valoren al menor valor entre el seu valor comptable, segons el model de cost, i el seu valor raonable menys els costos de venda.

## 5. Immobilitzat material

### 1. Moviments durant l'exercici

S'indiquen a continuació els moviments durant l'exercici de cada partida del balanç inclosa en l'epígraf d'Immobilitzat Material i les seves corresponents amortitzacions acumulades i correccions valoratives acumulades.

#### IMMOBILITZAT MATERIAL a 31/12/2025

| Compte                             | Descripció  | Saldo inicial        | Entrades          | Augments per<br>traspassos<br>d'altres<br>Aps.Press. | Sortides    | Disminucions per<br>traspassos a<br>altres<br>Aps.Press. | Correccions<br>valorat.netes<br>deterior. de<br>l'exerc. | Amortitzacions<br>de<br>l'exercici | Increment<br>revalorització<br>a<br>l'exercici | Saldo final          |
|------------------------------------|---|----------------------|-------------------|--|-------------|--|--|------------------------------------|--|----------------------|
| 210                                | Terrenys i béns naturals                            | 163.415,20           | 0,00              | 0,00   | 0,00        | 0,00   | 0,00   | 0,00                               | 0,00   | 163.415,20           |
| 211                                | Construccions                                       | 7.675.029,85         | 431.674,52        | 41.616,66  | 0,00        | 0,00   | 0,00   | 6.216,43                           | 0,00   | 8.142.104,60         |
| 212                                | Infraestructures                                    | 75.524,09            | 0,00              | 0,00   | 0,00        | 0,00   | 0,00   | 0,00                               | 0,00   | 75.524,09            |
| 213                                | Béns del patrimoni<br>històric                      | 1.387.216,23         | 0,00              | 0,00   | 0,00        | 0,00   | 0,00   | 15.764,14                          | 0,00   | 1.371.452,09         |
| 214                                | Maquinària i utillatge                              | 597.976,42           | 49.928,76         | 0,00   | 0,00        | 0,00   | 0,00   | 685,04                             | 0,00   | 647.220,14           |
| 215                                | Instal·lacions tècniques<br>i altres instal·lacions | 578.782,95           | 0,00              | 0,00   | 0,00        | 0,00   | 0,00   | 20.869,72                          | 0,00   | 557.913,23           |
| 216                                | Mobiliari   | 463.658,59           | 51.767,48         | 0,00   | 0,00        | 0,00   | 0,00   | 3.587,20                           | 0,00   | 511.838,87           |
| 217                                | Equips per a processos<br>d'informació              | 405.231,09           | 6.965,64          | 0,00   | 0,00        | 0,00   | 0,00   | 94,76                              | 0,00   | 412.101,97           |
| 218                                | Elements de transport                               | 47.828,83            | 21.415,79         | 0,00   | 0,00        | 0,00   | 0,00   | 7.461,84                           | 0,00   | 61.782,78            |
| 219                                | Altres immobilitzat<br>material                     | -931.676,73          | 0,00              | 0,00   | 0,00        | 0,00   | 0,00   | 150.494,41                         | 0,00   | -1.082.171,14        |
| <b>TOTAL IMMOBILITZAT MATERIAL</b> |   | <b>10.462.986,52</b> | <b>561.752,19</b> | <b>41.616,66</b>                                     | <b>0,00</b> | <b>0,00</b>  | <b>0,00</b>  | <b>205.173,54</b>                  | <b>0,00</b>                                    | <b>10.861.181,83</b> |



## 2. Informació sobre:

### a) Costos estimats de desmantellament

Aquest apartat fa referència, si és el cas, als costos estimats de desmantellament de l'actiu i de la restauració del seu emplaçament inclosos com a major valor dels actius, així com grans reparacions o inspeccions generals incorporades especificant les circumstàncies que s'han tingut en compte per a la seva valoració.

### b) Vides útils o coeficients d'amortització

En aquest punt s'indiquen les vides útils o coeficients d'amortització utilitzats en els diferents tipus d'elements, així com informació, en el seu cas, sobre els coeficients aplicats a diferents parts d'un mateix element.

Es remet a l'apartat 4.1. de la Memòria on s'especifiquen les Normes de reconeixement i valoració i en el qual es detalla el quadre amb els percentatges d'amortització aplicats per l'entitat, incloent els de l'Immobilitzat Material.

### c) Canvis d'estimació

En aquest punt, sempre que tingui incidència significativa en l'exercici present o en exercicis futurs, s'informa dels canvis d'estimació que afecten a valors residuals, als costos estimats de desmantellament de l'actiu i la restauració del seu emplaçament, vides útils i mètodes d'amortització, així com grans reparacions o inspeccions generals.

No consten canvis d'estimació

### d) Despeses financeres capitalitzades

Si és el cas, s'indiquen en aquest apartat els imports de les despeses financeres capitalitzades en l'exercici.

No consten

### e) Model de revalorització

En el cas que s'utilitzi el model de revalorització, en aquest punt s'informa del criteri utilitzat per determinar el valor raonable dels béns valorats d'acord amb l'esmentat model de revalorització, en particular, de l'exercici en el qual s'ha efectuat la darrera revalorització.

No consten revaloritzacions

### f) Béns rebuts en adscripció

S'informa dels béns rebuts en adscripció, a nivell de partida del balanç, amb indicació del seu valor activat, amortització i correccions valoratives per deteriorament acumulades. S'identifiquen cadascun dels béns rebuts en adscripció durant l'exercici.

No consten



| Béns rebuts en adscripció:<br>partida Balanç | Valor activat | Amortització | Correccions<br>valoratives per<br>deteriorament<br>acumulades |
|--|---------------|--------------|---|
| <b>Total</b>                                 | <b>0,00</b>   | <b>0,00</b>  | <b>0,00</b>   |

**g) Béns entregats en adscripció**

S'identifiquen els ens als que s'han entregat béns en adscripció durant l'exercici.

No consten. Es relaciona l'històric d'elements entregats en exercicis anteriors:

| Béns entregats en adscripció   | Ens al que s'ha entregat el bé             |
|--|--|
| CASE 621D  | SERVEIS MEDIAMBIENTALS DE LA SELVA NORA SA |
| GENIE plataforma elevadora   | SERVEIS MEDIAMBIENTALS DE LA SELVA NORA SA |
| MASHMASTER   | SERVEIS MEDIAMBIENTALS DE LA SELVA NORA SA |
| Trommel Komptech 80  | SERVEIS MEDIAMBIENTALS DE LA SELVA NORA SA |
| VOLTEJADORA TOPTURN  | SERVEIS MEDIAMBIENTALS DE LA SELVA NORA SA |
| Trituradora Komptech Farwich Jenz AZ 30-80D (Fora d'ús)                | SERVEIS MEDIAMBIENTALS DE LA SELVA NORA SA |
| Desfibradora Komptech Farwich Terminator 3400D                         | SERVEIS MEDIAMBIENTALS DE LA SELVA NORA SA |
| Tractor Masey Ferguson   | SERVEIS MEDIAMBIENTALS DE LA SELVA NORA SA |
| 2 Unitats compactadors   | SERVEIS MEDIAMBIENTALS DE LA SELVA NORA SA |
| Trommel 10 Komptech Farwich Primus                                     | SERVEIS MEDIAMBIENTALS DE LA SELVA NORA SA |
| 2 Contenedors repartidors amb sinfidins per tal de repartir el compost | SERVEIS MEDIAMBIENTALS DE LA SELVA NORA SA |
| Camió Daff 8645HCK   | SERVEIS MEDIAMBIENTALS DE LA SELVA NORA SA |
| Pala cargadora KOMATSU E3669BFX  | SERVEIS MEDIAMBIENTALS DE LA SELVA NORA SA |
| Trituradora mòvil de 2 eixos CRAMBO                                    | SERVEIS MEDIAMBIENTALS DE LA SELVA NORA SA |
| <b>Total</b>   |  |

**h) Béns rebuts en cessió**

S'identifiquen en aquest apartat els béns rebuts en cessió durant l'exercici.

No consten bens rebuts en cessió

**i) Béns entregats en cessió**

S'identifiquen en aquest apartat els ens als quals s'han entregat béns en cessió durant l'exercici.

No consten

**j) Arrendaments financers**

Informació sobre els arrendaments financers i altres operacions de naturalesa similar d'import significatiu sobre béns de l'immobilitzat material, sense perjudici de la informació requerida en altres parts de la memòria.



No consten

**k) Béns destinats a l'ús general**

S'informa dels béns que es troben destinats a l'ús general.

| <b>Béns destinats al ús general</b> | <b>Tipus de bé</b> | <b>Import del bé</b> |
|-------------------------------------|--------------------|----------------------|
| <b>Total</b>                        |                    | <b>0,00</b>          |

**l) Béns construïts per l'entitat**

S'informa del valor activat en l'exercici dels béns construïts per l'entitat, quan sigui d'un import significatiu.

No consten

**m) Altres circumstàncies de caràcter substantiu que afecten a béns de l'immobilitzat material**

En aquest punt s'especifica qualsevol altra circumstància de caràcter substantiu que afecti a béns de l'immobilitzat material, tal com garanties, restriccions de titularitat, litigis i situacions anàlogues.

No consten altres circumstàncies de caràcter substantiu.



## **6. Patrimoni públic del sòl**

---

Els moviments d'aquest epígraf del Balanç de Situació han estat durant l'exercici, els següents:

No consten moviments d'aquest epígraf del Balanç de Situació durant l'exercici



## 7. Inversions immobiliàries

---

Els moviments d'aquest epígraf del Balanç de Situació han estat durant l'exercici, els següents:

### INVERSIONS IMMOBILIARIES a 31/12/2025

| Compte                                | Descripció                  | Saldo inicial    | Entrades    | Augments per<br>traspasos d'altres<br>p@rtides | Sortides    | Disminucions per<br>traspasos a altres<br>p@rtides | Correccions<br>valorat.netes per<br>deterior. de l'exerc. | Amortitzacions de<br>l'exercici | Incrementos per<br>revalorització a<br>l'exercici | Saldo final      |
|---------------------------------------|-----------------------------|------------------|-------------|--|-------------|--|---|---------------------------------|---|------------------|
| 221                                   | Inversions en construccions | 13.617,97        | 0,00        | 0,00   | 0,00        | 0,00   | 0,00  | 0,00                            | 0,00  | 13.617,97        |
| <b>TOTAL INVERSIONS IMMOBILIARIES</b> |                             | <b>13.617,97</b> | <b>0,00</b> | <b>0,00</b>                                    | <b>0,00</b> | <b>0,00</b>  | <b>0,00</b>   | <b>0,00</b>                     | <b>0,00</b>                                       | <b>13.617,97</b> |

## 8. Immobilitzat intangible

### 1. Moviments durant l'exercici

S'indiquen a continuació els moviments durant l'exercici de cada partida del balanç inclosa en l'epígraf d'Immobilitzat Intangible i les seves corresponents amortitzacions acumulades i correccions valoratives acumulades.

#### IMMOBILITZAT INTANGIBLE a 31/12/2025

| Compte                               | Descripció                           | Saldo inicial     | Entrades    | Augments per<br>traspasos d'altres<br>partides | Sortides    | Disminucions per<br>traspasos a altres<br>Aps.Press. | Correccions<br>valorat.netes per<br>deterior. | Amortitzacions de<br>l'exercici | Augment per<br>revalorització a<br>l'exercici | Saldo final       |
|--------------------------------------|--------------------------------------|-------------------|-------------|--|-------------|--|---|---------------------------------|---|-------------------|
| 200                                  | Inversió en recerca                  | 1.767,53          | 0,00        | 0,00   | 0,00        | 0,00   | 0,00  | 0,00                            | 0,00  | 1.767,53          |
| 203                                  | Propietat industrial i intel·lectual | 0,02              | 0,00        | 0,00   | 0,00        | 0,00   | 0,00  | 0,00                            | 0,00  | 0,02              |
| 206                                  | Aplicacions informàtiques            | 356.920,36        | 0,00        | 0,00   | 0,00        | 0,00   | 0,00  | 0,00                            | 0,00  | 356.920,36        |
| 209                                  | Altres immobilitzat intangible       | 3.145,69          | 0,00        | 0,00   | 0,00        | 0,00   | 0,00  | 0,00                            | 0,00  | 3.145,69          |
| <b>TOTAL IMMOBILITZAT INTANGIBLE</b> |                                      | <b>361.833,60</b> | <b>0,00</b> | <b>0,00</b>                                    | <b>0,00</b> | <b>0,00</b>  | <b>0,00</b>                                   | <b>0,00</b>                     | <b>0,00</b>                                   | <b>361.833,60</b> |



## **2. Informació sobre:**

### **a) Vides útils o coeficients d'amortització**

En aquest punt s'indiquen les vides útils o coeficients d'amortització utilitzats en els diferents tipus d'elements.

Es remet a l'apartat 4.1. de la Memòria on s'especifiquen les Normes de reconeixement i valoració i en el qual es detalla el quadre amb els percentatges d'amortització aplicats per l'entitat, incloent els de l'Immobilitzat Intangible.

### **b) Canvis d'estimació**

En aquest punt, sempre que tingui incidència significativa en l'exercici present o en exercicis futurs, s'informa dels canvis d'estimació que afectin a valors residuals, vides útils i mètodes d'amortització.

No es produeixen canvis d'estimació durant l'exercici

### **c) Despeses financeres capitalitzades**

Si és el cas, s'indiquen en aquest apartat els imports de les despeses financeres capitalitzades en l'exercici.

No es capitalitzen despeses financeres durant l'exercici

### **d) Model de revaloració**

En cas que s'utilitzi el model de revaloració, en aquest punt s'informa del criteri utilitzat per determinar el valor raonable dels béns valorats d'acord amb l'esmentat model de revaloració, en particular, de l'exercici en què s'ha efectuat la darrera revaloració.

No s'ha practicat cap revalorització durant l'exercici

### **e) Desemborsaments per investigació i desenvolupament**

S'indica en aquest apartat l'import agregat dels desemborsaments per investigació i desenvolupament que s'han reconegut com a despeses durant l'exercici, així com la justificació del compliment de les circumstàncies que suporten la capitalització de despeses d'investigació i desenvolupament.

No s'ha desemborsat cap quantitat per investigació i desenvolupament.

### **f) Altres circumstàncies de caràcter substantiu que afectin a l'immobilitzat intangible**

En aquest punt s'especifica qualsevol altra circumstància de caràcter substantiu que afecti a l'immobilitzat intangible, tal com garanties, restriccions de titularitat, litigis i situacions anàlogues.

No consta cap altre circumstància de caràcter substantiu.



## 9. Arrendaments financers i altres operacions de naturalesa similar

---

Aquesta informació és subministrada per l'entitat arrendatària.

S'indica per cada classe d'actius, l'import pel qual s'ha reconegut inicialment l'actiu, indicant si aquest correspon al valor raonable de l'actiu o, en el seu cas, al valor actual dels pagaments a realitzar i existència, en el seu cas, de l'opció de compra. Al mateix temps, s'indica una descripció general dels acords significatius d'arrendament financer i la naturalesa dels actius que sorgeixin d'aquests contractes.

| <b>Nom Classe Actiu</b> | <b>Import<br/>reconeixement<br/>inicial</b> | <b>Valoració<br/>Opció de<br/>compra (S/N)</b> | <b>Acords</b> | <b>Naturalesa</b> |
|-------------------------|---|--|---------------|-------------------|
| <b>Total</b>            | <b>0,00</b>                                 |  |               |                   |

Durant l'exercici no s'han contractat arrendaments financers ni altres operacions de naturalesa similar.



## 10. Actius financers

### 1. Informació relacionada amb el balanç

#### a) Resum d'actius financers

Estat resum de la conciliació entre la classificació d'actius financers del balanç i les categories que s'estableixen d'aquests en la norma de reconeixement i valoració número 8 d'Actius financers.

### Actius Financers a 31/12/2025

|  | ACTIUS FINANCERS LLARG TERMINI |                              |                                     |                                     |                        |                        | ACTIUS FINANCERS CURT TERMINI |                              |                                     |                                     |                        |                        | TOTAL             |                   |
|--|--------------------------------|------------------------------|-------------------------------------|-------------------------------------|------------------------|------------------------|-------------------------------|------------------------------|-------------------------------------|-------------------------------------|------------------------|------------------------|-------------------|-------------------|
|  | Inversions en patrimoni 2025   | Inversions en patrimoni 2024 | Valors representatius de deute 2025 | Valors representatius de deute 2024 | Altres inversions 2025 | Altres inversions 2024 | Inversions en patrimoni 2025  | Inversions en patrimoni 2024 | Valors representatius de deute 2025 | Valors representatius de deute 2024 | Altres inversions 2025 | Altres inversions 2024 | Total 2025        | Total 2024        |
| CRÈDITS I PARTIDES A COBRAR                              |                                |                              | 0,00                                | 0,00                                | 0,00                   | 0,00                   |                               |                              | 9.000,00                            | 9.000,00                            | 6.862,94               | 6.862,94               | 15.862,94         | 15.862,94         |
| INVERSIONS MANTINGUDES FINS AL VENCIMENT                 |                                |                              | 0,00                                | 0,00                                |                        |                        |                               |                              | 0,00                                | 0,00                                |                        |                        | 0,00              | 0,00              |
| ACTIUS FINANCERS A VALOR RAONABLE AMB CANVI EN RESULTATS | 44.627,76                      | 0,00                         |                                     |                                     | 0,00                   | 0,00                   | 0,00                          | 0,00                         | 0,00                                | 0,00                                | 0,00                   | 0,00                   | 44.627,76         | 0,00              |
| INVERSIONS EN ENTITATS DEL GRUP MULTIGRUP I ASSOCIADES   | 799.112,77                     | 799.112,77                   | 0,00                                | 0,00                                | 0,00                   | 0,00                   | 0,00                          | 0,00                         | 0,00                                | 0,00                                | 0,00                   | 0,00                   | 799.112,77        | 799.112,77        |
| ACTIUS FINANCERS DISPONIBLES PER A LA VENDA              |                                |                              | 0,00                                | 0,00                                |                        |                        | 0,00                          | 0,00                         | 0,00                                | 0,00                                |                        |                        | 0,00              | 0,00              |
| <b>TOTAL</b>   | <b>843.740,53</b>              | <b>799.112,77</b>            | <b>0,00</b>                         | <b>0,00</b>                         | <b>0,00</b>            | <b>0,00</b>            | <b>0,00</b>                   | <b>0,00</b>                  | <b>9.000,00</b>                     | <b>9.000,00</b>                     | <b>6.862,94</b>        | <b>6.862,94</b>        | <b>859.603,47</b> | <b>814.975,71</b> |



b) Reclassificació

En el cas de reclassificar actius financers, de conformitat amb el que estableix l'apartat 9 de la norma de reconeixement i valoració número 8, passant a valorar-los al cost o al cost amortitzat en lloc de a valora raonable, o viceversa, s'informa de l'import reclassificat de cada una de les categories i el motiu de la reclassificació.

No consten

c) Actius financers lliurats en garantia

Si és el cas, s'informa del valor comptable dels actius financers lliurats en garantia, així com de la classe d'actius financers a la que pertanyen.

No consten

d) Correccions per deteriorament del valor

L'entitat informa, per a cada classe d'actiu financer, del moviment dels comptes correctors utilitzats per registrar el deteriorament de valor, quan es produeix.

### CORRECCIONS PER DETERIORACIÓ DEL VALOR a 31/12/2025

|   | SALDO INICIAL | DISMINUCIONS DE VALOR PER<br>DETERIORACIÓ CREDITICIA DE<br>L'EXERCICI | REVERSIÓ DE LA<br>DETERIORACIÓ CREDITICIA EN<br>L'EXERCICI | SALDO FINAL |
|---|---------------|---|--|-------------|
| <b>Actius financers a llarg termini</b> | 0,00          | 0,00  | 0,00   | 0,00        |
| Inversions en patrimoni                 | 0,00          | 0,00  | 0,00   | 0,00        |
| Valors representatius de deute          | 0,00          | 0,00  | 0,00   | 0,00        |
| Altres inversions                       | 0,00          | 0,00  | 0,00   | 0,00        |
| <b>Actius financers a curt termini</b>  | 0,00          | 0,00  | 0,00   | 0,00        |
| Inversions en patrimoni                 | 0,00          | 0,00  | 0,00   | 0,00        |
| Valors representatius de deute          | 0,00          | 0,00  | 0,00   | 0,00        |
| Altres inversions                       | 0,00          | 0,00  | 0,00   | 0,00        |



## 2. Informació relacionada amb el compte del resultat econòmic-patrimonial

Si és el cas, l'entitat proporciona la informació sobre els resultats nets procedents de les diferents categories d'actius financers definits en la norma de reconeixement i valoració número 8 d'Actius financers; i sobre els ingressos financers calculats per aplicació del mètode del tipus d'interès efectiu.

L'entitat només disposa d'accions de la mercantil de participacions de NORA, i 46 participacions socials de 1.239,66€/participació de SUMAR, sense que aquesta cartera derivi amb efectes al compte de resultats, valorades segons disposa la norma de reconeixement i valoració número 8 d'Actius financers.

## 3. Informació sobre els riscos de tipus de canvi i de tipus d'interès

### a) Risc de tipus de canvi

Informació sobre les inversions financeres en moneda diferent de l'euro, agrupades per monedes.

| Nom Moneda   | Inversions en patrimoni | Valors representatius del deute | Altres inversions | TOTAL       |
|--------------|-------------------------|---------------------------------|-------------------|-------------|
|              |                         |                                 |                   | 0,00        |
|              |                         |                                 |                   | 0,00        |
|              |                         |                                 |                   | 0,00        |
|              |                         |                                 |                   | 0,00        |
|              |                         |                                 |                   | 0,00        |
| <b>Total</b> |                         | <b>0,00</b>                     | <b>0,00</b>       | <b>0,00</b> |

% Inversions moneda diferent de l'euro sobre inversions totals 0,00

No consten inversions financeres en moneda diferent de l'euro

### b) Risc de tipus d'interès

Per als actius financers que es valoren a cost amortitzat, s'informa sobre la seva distribució entre actius a tipus d'interès fix i a tipus variable, en termes absoluts i percentuals.

No consten

## 4. Altra informació

S'indica en aquest punt qualsevol altra informació de caràcter substantiu que afecti els actius financers.

No consta altra informació de caràcter substantiu que afecti els actius financers.

## 11. Passius financers

### 1. Situació i moviments dels deutes

a) Deutes al cost amortitzat

#### SITUACIÓ I MOVIMENTS DELS DEUTES a)DEUTES A COST AMORTITZAT

| IDENTIFICACIÓ DEL DEUTE                              | DEUTE A 1 GENER |                      | CREACIONS  |          | INTERESSOS MERITATS SEGONS T.I.E. |       | DIFERÈNCIES DE CANVI   |                     |                        | DISMINUCIONS    |          | DEUTE A 31 DESEMBRE |                      |
|--|-----------------|----------------------|------------|----------|-----------------------------------|-------|------------------------|---------------------|------------------------|-----------------|----------|---------------------|----------------------|
|  | COST AMORTITZAT | INTERESSOS EXPLÍCITS | EFFECTIU   | DESPESES | EXPLÍCITS                         | RESTA | INTERESSOS CANCEL·LATS | DEL COST AMORTITZAT | D'INTERESSOS EXPLÍCITS | VALOR COMPTABLE | RESULTAT | COST AMORTITZAT     | INTERESSOS EXPLÍCITS |
| 2009000001 Préstec Planta de Compostatge "La Caixa"  | 0,16            | 0,00                 | 0,00       | 0,00     | 0,00                              | 0,00  | 0,00                   | 0,00                | 0,00                   | 0,16            | 0,00     | 0,00                | 0,00                 |
| 2019000001 Préstec CaixaBank per compra accions NORA | 159.866,13      | 0,00                 | 0,00       | 0,00     | 4.509,64                          | 0,00  | 4.509,64               | 0,00                | 0,00                   | 49.189,58       | 0,00     | 110.676,55          | 0,00                 |
| 2020000001 CAIXABANK finançament inversions 2020     | 138.423,35      | 0,00                 | 0,00       | 0,00     | 4.375,09                          | 0,00  | 4.375,09               | 0,00                | 0,00                   | 30.797,95       | 0,00     | 107.625,40          | 0,00                 |
| 2021000001 Préstec per inversions 2021               | 45.000,00       | 0,00                 | 0,00       | 0,00     | 22,66                             | 0,00  | 22,66                  | 0,00                | 0,00                   | 45.000,00       | 0,00     | 0,00                | 0,00                 |
| 2022000001 BBVA préstec per inversions any 2022      | 170.665,24      | 0,00                 | 0,00       | 0,00     | 3.533,80                          | 0,00  | 3.533,80               | 0,00                | 0,00                   | 84.281,10       | 0,00     | 86.384,14           | 0,00                 |
| 2023000001 BANC SABADELL PRESTEC INVERSIONS 2023     | 225.404,85      | 0,00                 | 0,00       | 0,00     | 7.546,99                          | 0,00  | 7.546,99               | 0,00                | 0,00                   | 75.134,96       | 0,00     | 150.269,89          | 0,00                 |
| 2024000001 CAIXABANK INVERSIONS 2024                 | 174.219,47      | 0,00                 | 0,00       | 0,00     | 3.301,11                          | 0,00  | 3.301,11               | 0,00                | 0,00                   | 32.666,16       | 0,00     | 141.553,31          | 0,00                 |
| 2025000001 BBVA - PLAQUES SOLARS 2025                | 0,00            | 0,00                 | 261.899,43 | 0,00     | 2.694,96                          | 0,00  | 2.694,96               | 0,00                | 0,00                   | 261.899,43      | 0,00     | 0,00                | 0,00                 |
| 2025000002 BBVA- INVERSIONS 2025                     | 0,00            | 0,00                 | 110.000,00 | 0,00     | 1.114,16                          | 0,00  | 1.114,16               | 0,00                | 0,00                   | 13.750,00       | 0,00     | 96.250,00           | 0,00                 |



## SITUACIÓ I MOVIMENTS DELS DEUTES a)DEUTES A COST AMORTITZAT

| IDENTIFICACIÓ DEL DEUTE  | DEUTE A 1 GENER |                      | CREACIONS |          | INTERESSOS MERITATS SEGONS T.I.E. |       | DIFERÈNCIES DE CANVI   |                     |                        | DISMINUCIONS    |          | DEUTE A 31 DESEMBRE |                      |
|--|-----------------|----------------------|-----------|----------|-----------------------------------|-------|------------------------|---------------------|------------------------|-----------------|----------|---------------------|----------------------|
|  | COST AMORTITZAT | INTERESSOS EXPLÍCITS | EFFECTIU  | DESPESES | EXPLÍCITS                         | RESTA | INTERESSOS CANCEL·LATS | DEL COST AMORTITZAT | D'INTERESSOS EXPLÍCITS | VALOR COMPTABLE | RESULTAT | COST AMORTITZAT     | INTERESSOS EXPLÍCITS |
| <b>2001000008 Fiança prov."Servei manteniment equips informàtics</b> | 408,69          | 0,00                 | 0,00      | 0,00     | 0,00                              | 0,00  | 0,00                   | 0,00                | 0,00                   | 0,00            | 0,00     | 408,69              | 0,00                 |
| <b>2002000013 Aval definitiu fotocopiadores</b>                      | 581,80          | 0,00                 | 0,00      | 0,00     | 0,00                              | 0,00  | 0,00                   | 0,00                | 0,00                   | 0,00            | 0,00     | 581,80              | 0,00                 |
| <b>2006000012 Avdal definitiu concurs enginyer industrial</b>        | 562,03          | 0,00                 | 0,00      | 0,00     | 0,00                              | 0,00  | 0,00                   | 0,00                | 0,00                   | 0,00            | 0,00     | 562,03              | 0,00                 |
| <b>2007000009 Aval definitiu concurs de transport escolar 07-12</b>  | 4.000,00        | 0,00                 | 0,00      | 0,00     | 0,00                              | 0,00  | 0,00                   | 0,00                | 0,00                   | 0,00            | 0,00     | 4.000,00            | 0,00                 |
| <b>2007000010 Aval definitiu concurs auditoria menjador escolar</b>  | 840,00          | 0,00                 | 0,00      | 0,00     | 0,00                              | 0,00  | 0,00                   | 0,00                | 0,00                   | 0,00            | 0,00     | 840,00              | 0,00                 |
| <b>2010000045 Aval contacte prevenció riscos laboral</b>             | 380,50          | 0,00                 | 0,00      | 0,00     | 0,00                              | 0,00  | 0,00                   | 0,00                | 0,00                   | 0,00            | 0,00     | 380,50              | 0,00                 |
| <b>2014000079 Aval definitiu contracte tractament residus volumi</b> | 1.275,10        | 0,00                 | 0,00      | 0,00     | 0,00                              | 0,00  | 0,00                   | 0,00                | 0,00                   | 0,00            | 0,00     | 1.275,10            | 0,00                 |
| <b>2014000143 Retenció factura núm. 2013_20 PDA Blanes i Lloret</b>  | 6.227,91        | 0,00                 | 0,00      | 0,00     | 0,00                              | 0,00  | 0,00                   | 0,00                | 0,00                   | 0,00            | 0,00     | 6.227,91            | 0,00                 |
| <b>2014000144 Retenció fra. 28/2013 Actualitz. entorn web octubr</b> | 1.206,16        | 0,00                 | 0,00      | 0,00     | 0,00                              | 0,00  | 0,00                   | 0,00                | 0,00                   | 0,00            | 0,00     | 1.206,16            | 0,00                 |
| <b>2014000145 Fiança contra personal especialit. aigua Vidreres</b>  | 2.224,00        | 0,00                 | 0,00      | 0,00     | 0,00                              | 0,00  | 0,00                   | 0,00                | 0,00                   | 0,00            | 0,00     | 2.224,00            | 0,00                 |



## SITUACIÓ I MOVIMENTS DELS DEUTES a) DEUTES A COST AMORTITZAT

| IDENTIFICACIÓ DEL DEUTE  | DEUTE A 1 GENER |                      | CREACIONS |          | INTERESSOS MERITATS SEGONS T.I.E. |       | DIFERÈNCIES DE CANVI   |                     |                        | DISMINUCIONS    |          | DEUTE A 31 DESEMBRE |                      |
|--|-----------------|----------------------|-----------|----------|-----------------------------------|-------|------------------------|---------------------|------------------------|-----------------|----------|---------------------|----------------------|
|  | COST AMORTITZAT | INTERESSOS EXPLÍCITS | EFFECTIU  | DESPESES | EXPLÍCITS                         | RESTA | INTERESSOS CANCEL·LATS | DEL COST AMORTITZAT | D'INTERESSOS EXPLÍCITS | VALOR COMPTABLE | RESULTAT | COST AMORTITZAT     | INTERESSOS EXPLÍCITS |
| <b>2015000001 Aval definitiu contracte transport a la demanda</b>    | 3.409,09        | 0,00                 | 0,00      | 0,00     | 0,00                              | 0,00  | 0,00                   | 0,00                | 0,00                   | 0,00            | 0,00     | 3.409,09            | 0,00                 |
| <b>2016000006 Fiança definitiva reixa Aiguaviva Park</b>             | 1.118,50        | 0,00                 | 0,00      | 0,00     | 0,00                              | 0,00  | 0,00                   | 0,00                | 0,00                   | 0,00            | 0,00     | 1.118,50            | 0,00                 |
| <b>2016000007 Fiança definitiva contracte transport adaptat</b>      | 20.492,70       | 0,00                 | 0,00      | 0,00     | 0,00                              | 0,00  | 0,00                   | 0,00                | 0,00                   | 20.492,70       | 0,00     | 0,00                | 0,00                 |
| <b>2016000009 Fiança def_contracte_servei_prev_riscos_laborals</b>   | 1.455,00        | 0,00                 | 0,00      | 0,00     | 0,00                              | 0,00  | 0,00                   | 0,00                | 0,00                   | 0,00            | 0,00     | 1.455,00            | 0,00                 |
| <b>2017000002 Aval gestió de residus remesa 000GEN1723</b>           | 150,00          | 0,00                 | 0,00      | 0,00     | 0,00                              | 0,00  | 0,00                   | 0,00                | 0,00                   | 0,00            | 0,00     | 150,00              | 0,00                 |
| <b>2017000006 Aval gestió de residus remesa 000GEN1724</b>           | 150,00          | 0,00                 | 0,00      | 0,00     | 0,00                              | 0,00  | 0,00                   | 0,00                | 0,00                   | 0,00            | 0,00     | 150,00              | 0,00                 |
| <b>2017000008 Aval per a la gestió de residus remesa 000GEN1728</b>  | 150,00          | 0,00                 | 0,00      | 0,00     | 0,00                              | 0,00  | 0,00                   | 0,00                | 0,00                   | 0,00            | 0,00     | 150,00              | 0,00                 |
| <b>2018000002 Aval gestió de residus remesa 000GEN1727</b>           | 420,71          | 0,00                 | 0,00      | 0,00     | 0,00                              | 0,00  | 0,00                   | 0,00                | 0,00                   | 0,00            | 0,00     | 420,71              | 0,00                 |
| <b>2018000003 Garantia definitiva Circuitos Ruri SLU exp 2007/48</b> | 4.000,00        | 0,00                 | 0,00      | 0,00     | 0,00                              | 0,00  | 0,00                   | 0,00                | 0,00                   | 0,00            | 0,00     | 4.000,00            | 0,00                 |
| <b>2018000014 Aval per a la gestió de residus remesa 000GEN1827</b>  | 150,00          | 0,00                 | 0,00      | 0,00     | 0,00                              | 0,00  | 0,00                   | 0,00                | 0,00                   | 0,00            | 0,00     | 150,00              | 0,00                 |
| <b>2019000006 Garantia definitiva Contenedores Metalicos Azor SL</b> | 1.170,00        | 0,00                 | 0,00      | 0,00     | 0,00                              | 0,00  | 0,00                   | 0,00                | 0,00                   | 1.170,00        | 0,00     | 0,00                | 0,00                 |

## SITUACIÓ I MOVIMENTS DELS DEUTES a) DEUTES A COST AMORTITZAT

| IDENTIFICACIÓ DEL DEUTE  | DEUTE A 1 GENER |                      | CREACIONS |          | INTERESSOS MERITATS SEGONS T.I.E. |       | DIFERÈNCIES DE CANVI   |                     |                        | DISMINUCIONS    |          | DEUTE A 31 DESEMBRE |                      |
|--|-----------------|----------------------|-----------|----------|-----------------------------------|-------|------------------------|---------------------|------------------------|-----------------|----------|---------------------|----------------------|
|  | COST AMORTITZAT | INTERESSOS EXPLÍCITS | EFFECTIU  | DESPESES | EXPLÍCITS                         | RESTA | INTERESSOS CANCEL·LATS | DEL COST AMORTITZAT | D'INTERESSOS EXPLÍCITS | VALOR COMPTABLE | RESULTAT | COST AMORTITZAT     | INTERESSOS EXPLÍCITS |
| <b>2019000016 Fiança definitiva lot 4</b>                            | 498,73          | 0,00                 | 0,00      | 0,00     | 0,00                              | 0,00  | 0,00                   | 0,00                | 0,00                   | 0,00            | 0,00     | 498,73              | 0,00                 |
| <b>2021000006 Garantia definitiva KONTOR OFICINA TECNICA SLP</b>     | 1.861,75        | 0,00                 | 0,00      | 0,00     | 0,00                              | 0,00  | 0,00                   | 0,00                | 0,00                   | 1.861,75        | 0,00     | 0,00                | 0,00                 |
| <b>2021000008 Garantia definitiva Martinez de Trincheria Ripalta</b> | 2.250,00        | 0,00                 | 0,00      | 0,00     | 0,00                              | 0,00  | 0,00                   | 0,00                | 0,00                   | 0,00            | 0,00     | 2.250,00            | 0,00                 |
| <b>2021000010 Garantia definitiva lot 1 exp. 2021/1380</b>           | 6.364,40        | 0,00                 | 0,00      | 0,00     | 0,00                              | 0,00  | 0,00                   | 0,00                | 0,00                   | 6.364,40        | 0,00     | 0,00                | 0,00                 |
| <b>2021000011 Garantia definitiva Jaime Avellí cont. obres</b>       | 3.648,38        | 0,00                 | 0,00      | 0,00     | 0,00                              | 0,00  | 0,00                   | 0,00                | 0,00                   | 3.648,38        | 0,00     | 0,00                | 0,00                 |
| <b>2021000013 Garantia definitiva lot 1 TEISA</b>                    | 16.621,80       | 0,00                 | 0,00      | 0,00     | 0,00                              | 0,00  | 0,00                   | 0,00                | 0,00                   | 16.621,80       | 0,00     | 0,00                | 0,00                 |
| <b>2021000014 Garantia definitiva lot 2 TEISA</b>                    | 6.259,00        | 0,00                 | 0,00      | 0,00     | 0,00                              | 0,00  | 0,00                   | 0,00                | 0,00                   | 6.259,00        | 0,00     | 0,00                | 0,00                 |
| <b>2021000015 Garantia definitiva exp. 2021/2403 Y. Vilà lot 1</b>   | 343,44          | 0,00                 | 0,00      | 0,00     | 0,00                              | 0,00  | 0,00                   | 0,00                | 0,00                   | 0,00            | 0,00     | 343,44              | 0,00                 |
| <b>2021000016 Garantia definitiva exp. 2021/2403 Y. Vilà lot 2</b>   | 228,96          | 0,00                 | 0,00      | 0,00     | 0,00                              | 0,00  | 0,00                   | 0,00                | 0,00                   | 0,00            | 0,00     | 228,96              | 0,00                 |
| <b>2022000001 Fiança definitiva Bernadi, S.A.</b>                    | 629,87          | 0,00                 | 0,00      | 0,00     | 0,00                              | 0,00  | 0,00                   | 0,00                | 0,00                   | 0,00            | 0,00     | 629,87              | 0,00                 |
| <b>2022000002 Garantia definitiva exp. 2020/1853 plataforma apli</b> | 1.490,00        | 0,00                 | 0,00      | 0,00     | 0,00                              | 0,00  | 0,00                   | 0,00                | 0,00                   | 0,00            | 0,00     | 1.490,00            | 0,00                 |



## SITUACIÓ I MOVIMENTS DELS DEUTES a) DEUTES A COST AMORTITZAT

| IDENTIFICACIÓ DEL DEUTE  | DEUTE A 1 GENER |                      | CREACIONS |          | INTERESSOS MERITATS SEGONS T.I.E. |       | DIFERÈNCIES DE CANVI   |                     |                        | DISMINUCIONS    |          | DEUTE A 31 DESEMBRE |                      |
|--|-----------------|----------------------|-----------|----------|-----------------------------------|-------|------------------------|---------------------|------------------------|-----------------|----------|---------------------|----------------------|
|  | COST AMORTITZAT | INTERESSOS EXPLÍCITS | EFFECTIU  | DESPESES | EXPLÍCITS                         | RESTA | INTERESSOS CANCEL·LATS | DEL COST AMORTITZAT | D'INTERESSOS EXPLÍCITS | VALOR COMPTABLE | RESULTAT | COST AMORTITZAT     | INTERESSOS EXPLÍCITS |
| <b>2022000005 Aval exp 2021/2673 software gestió ofertes feina</b> | 359,40          | 0,00                 | 0,00      | 0,00     | 0,00                              | 0,00  | 0,00                   | 0,00                | 0,00                   | 0,00            | 0,00     | 359,40              | 0,00                 |
| <b>2022000009 Garantia definitiva exp. 2021/2403 Y.Vilà lot 1</b>  | 12,96           | 0,00                 | 0,00      | 0,00     | 0,00                              | 0,00  | 0,00                   | 0,00                | 0,00                   | 0,00            | 0,00     | 12,96               | 0,00                 |
| <b>2022000010 Garantia definitiva exp. 2021/2403 Y.Vilà lot 2</b>  | 8,64            | 0,00                 | 0,00      | 0,00     | 0,00                              | 0,00  | 0,00                   | 0,00                | 0,00                   | 0,00            | 0,00     | 8,64                | 0,00                 |
| <b>2022000016 Garantia exp 22/2206 UEC Blanes</b>                  | 2.307,50        | 0,00                 | 0,00      | 0,00     | 0,00                              | 0,00  | 0,00                   | 0,00                | 0,00                   | 2.307,50        | 0,00     | 0,00                | 0,00                 |
| <b>2022000017 Garantia exp 2022/2234 serveis veterinaris</b>       | 2.973,00        | 0,00                 | 0,00      | 0,00     | 0,00                              | 0,00  | 0,00                   | 0,00                | 0,00                   | 0,00            | 0,00     | 2.973,00            | 0,00                 |
| <b>2022000018 Fiança exp 2022/1284</b>                             | 163,80          | 0,00                 | 0,00      | 0,00     | 0,00                              | 0,00  | 0,00                   | 0,00                | 0,00                   | 163,80          | 0,00     | 0,00                | 0,00                 |
| <b>2022000019 Aval exp 2022/1284 lot 5</b>                         | 600,48          | 0,00                 | 0,00      | 0,00     | 0,00                              | 0,00  | 0,00                   | 0,00                | 0,00                   | 600,48          | 0,00     | 0,00                | 0,00                 |
| <b>2022000020 Garantia Lot 3 Productes Zoosanitaris</b>            | 138,15          | 0,00                 | 0,00      | 0,00     | 0,00                              | 0,00  | 0,00                   | 0,00                | 0,00                   | 0,00            | 0,00     | 138,15              | 0,00                 |
| <b>2022000021 Garantia lot 2 subm productes zoosanitaris</b>       | 85,87           | 0,00                 | 0,00      | 0,00     | 0,00                              | 0,00  | 0,00                   | 0,00                | 0,00                   | 0,00            | 0,00     | 85,87               | 0,00                 |
| <b>2022000022 Garantia lot 4 exp 2022/1284</b>                     | 105,34          | 0,00                 | 0,00      | 0,00     | 0,00                              | 0,00  | 0,00                   | 0,00                | 0,00                   | 105,34          | 0,00     | 0,00                | 0,00                 |
| <b>2022000023 Aval lot 3 productec zoosanitaris</b>                | 138,15          | 0,00                 | 0,00      | 0,00     | 0,00                              | 0,00  | 0,00                   | 0,00                | 0,00                   | 0,00            | 0,00     | 138,15              | 0,00                 |



## SITUACIÓ I MOVIMENTS DELS DEUTES a)DEUTES A COST AMORTITZAT

| IDENTIFICACIÓ DEL DEUTE  | DEUTE A 1 GENER |                      | CREACIONS |          | INTERESSOS MERITATS SEGONS T.I.E. |       |                        | DIFERÈNCIES DE CANVI |                        |                 | DISMINUCIONS |                 | DEUTE A 31 DESEMBRE  |  |
|--|-----------------|----------------------|-----------|----------|-----------------------------------|-------|------------------------|----------------------|------------------------|-----------------|--------------|-----------------|----------------------|--|
|  | COST AMORTITZAT | INTERESSOS EXPLÍCITS | EFFECTIU  | DESPESES | EXPLÍCITS                         | RESTA | INTERESSOS CANCEL·LATS | DEL COST AMORTITZAT  | D'INTERESSOS EXPLÍCITS | VALOR COMPTABLE | RESULTAT     | COST AMORTITZAT | INTERESSOS EXPLÍCITS |  |
| <b>2022000024 Garantia Lot 2 suministraments prod zoosanitaris</b>   | 85,87           | 0,00                 | 0,00      | 0,00     | 0,00                              | 0,00  | 0,00                   | 0,00                 | 0,00                   | 0,00            | 0,00         | 85,87           | 0,00                 |  |
| <b>2022000025 Garantia Lot 4 exp 2022/1284</b>                       | 105,34          | 0,00                 | 0,00      | 0,00     | 0,00                              | 0,00  | 0,00                   | 0,00                 | 0,00                   | 105,34          | 0,00         | 0,00            | 0,00                 |  |
| <b>2022000026 Garantia lot 5 exp 2022/1284</b>                       | 600,48          | 0,00                 | 0,00      | 0,00     | 0,00                              | 0,00  | 0,00                   | 0,00                 | 0,00                   | 600,48          | 0,00         | 0,00            | 0,00                 |  |
| <b>2022000027 Garantia exp 2022/1284</b>                             | 163,80          | 0,00                 | 0,00      | 0,00     | 0,00                              | 0,00  | 0,00                   | 0,00                 | 0,00                   | 163,80          | 0,00         | 0,00            | 0,00                 |  |
| <b>2023000001 Garantia exp 2022/3224</b>                             | 6.805,00        | 0,00                 | 0,00      | 0,00     | 0,00                              | 0,00  | 0,00                   | 0,00                 | 0,00                   | 0,00            | 0,00         | 6.805,00        | 0,00                 |  |
| <b>2023000002 Garantia definitiva exp. 2022/3460 Eventis</b>         | 67,50           | 0,00                 | 0,00      | 0,00     | 0,00                              | 0,00  | 0,00                   | 0,00                 | 0,00                   | 0,00            | 0,00         | 67,50           | 0,00                 |  |
| <b>2023000003 Aval definitiu 2023/2824C obres planta compostatge</b> | 1.325,00        | 0,00                 | 0,00      | 0,00     | 0,00                              | 0,00  | 0,00                   | 0,00                 | 0,00                   | 0,00            | 0,00         | 1.325,00        | 0,00                 |  |
| <b>2023000004 Garantia definitiva exp. 2023/8883X</b>                | 682,27          | 0,00                 | 0,00      | 0,00     | 0,00                              | 0,00  | 0,00                   | 0,00                 | 0,00                   | 0,00            | 0,00         | 682,27          | 0,00                 |  |
| <b>2023000005 Garantia definitiva exp. 2023/875J</b>                 | 832,45          | 0,00                 | 0,00      | 0,00     | 0,00                              | 0,00  | 0,00                   | 0,00                 | 0,00                   | 0,00            | 0,00         | 832,45          | 0,00                 |  |
| <b>2023000006 Garantia definitiva exp. 2023/6557F</b>                | 2.025,00        | 0,00                 | 0,00      | 0,00     | 0,00                              | 0,00  | 0,00                   | 0,00                 | 0,00                   | 0,00            | 0,00         | 2.025,00        | 0,00                 |  |
| <b>2023000007 Garantia definitiva exp. 7274B</b>                     | 3.900,00        | 0,00                 | 0,00      | 0,00     | 0,00                              | 0,00  | 0,00                   | 0,00                 | 0,00                   | 0,00            | 0,00         | 3.900,00        | 0,00                 |  |
| <b>2023000008 Garantia definitiva exp. 10367K</b>                    | 1.320,50        | 0,00                 | 0,00      | 0,00     | 0,00                              | 0,00  | 0,00                   | 0,00                 | 0,00                   | 0,00            | 0,00         | 1.320,50        | 0,00                 |  |



## SITUACIÓ I MOVIMENTS DELS DEUTES a)DEUTES A COST AMORTITZAT

| IDENTIFICACIÓ DEL DEUTE                                     | DEUTE A 1 GENER |                      | CREACIONS |          | INTERESSOS MERITATS SEGONS T.I.E. |       | DIFERÈNCIES DE CANVI   |                     |                        | DISMINUCIONS    |          | DEUTE A 31 DESEMBRE |                      |
|---|-----------------|----------------------|-----------|----------|-----------------------------------|-------|------------------------|---------------------|------------------------|-----------------|----------|---------------------|----------------------|
|   | COST AMORTITZAT | INTERESSOS EXPLÍCITS | EFFECTIU  | DESPESES | EXPLÍCITS                         | RESTA | INTERESSOS CANCEL·LATS | DEL COST AMORTITZAT | D'INTERESSOS EXPLÍCITS | VALOR COMPTABLE | RESULTAT | COST AMORTITZAT     | INTERESSOS EXPLÍCITS |
| 2023000009 Garantia definitiva exp. 1402G                   | 1.599,75        | 0,00                 | 0,00      | 0,00     | 0,00                              | 0,00  | 0,00                   | 0,00                | 0,00                   | 0,00            | 0,00     | 1.599,75            | 0,00                 |
| 2023000010 Garantia definitiva exp. 2023/14600E Infoself    | 2.210,94        | 0,00                 | 0,00      | 0,00     | 0,00                              | 0,00  | 0,00                   | 0,00                | 0,00                   | 0,00            | 0,00     | 2.210,94            | 0,00                 |
| 2024000001 Garantia 2023/00015652Q Lot 1                    | 325,00          | 0,00                 | 0,00      | 0,00     | 0,00                              | 0,00  | 0,00                   | 0,00                | 0,00                   | 0,00            | 0,00     | 325,00              | 0,00                 |
| 2024000003 Garantia exped.2023/00015652Q lot2               | 550,00          | 0,00                 | 0,00      | 0,00     | 0,00                              | 0,00  | 0,00                   | 0,00                | 0,00                   | 0,00            | 0,00     | 550,00              | 0,00                 |
| 2024000004 Garantia exp.2023/0015652Q lot 4                 | 150,00          | 0,00                 | 0,00      | 0,00     | 0,00                              | 0,00  | 0,00                   | 0,00                | 0,00                   | 0,00            | 0,00     | 150,00              | 0,00                 |
| 2024000006 Garantia exp. 2023/00015128K Cont. Met. Azor S.L | 890,00          | 0,00                 | 0,00      | 0,00     | 0,00                              | 0,00  | 0,00                   | 0,00                | 0,00                   | 0,00            | 0,00     | 890,00              | 0,00                 |
| 2024000008 Ingrés garantia definitiva lot 3 exp.2023/15652Q | 300,00          | 0,00                 | 0,00      | 0,00     | 0,00                              | 0,00  | 0,00                   | 0,00                | 0,00                   | 300,00          | 0,00     | 0,00                | 0,00                 |
| 2024000011 Garantia definitiva A. Fossoul exp 2024/972Y     | 460,00          | 0,00                 | 0,00      | 0,00     | 0,00                              | 0,00  | 0,00                   | 0,00                | 0,00                   | 0,00            | 0,00     | 460,00              | 0,00                 |
| 2024000013 Garantia exp. 2023/0014 990k Dengvial S.L        | 1.235,00        | 0,00                 | 0,00      | 0,00     | 0,00                              | 0,00  | 0,00                   | 0,00                | 0,00                   | 0,00            | 0,00     | 1.235,00            | 0,00                 |
| 2024000014 Garantia exped. 2024/289J Idea Trade, S.L        | 3.290,00        | 0,00                 | 0,00      | 0,00     | 0,00                              | 0,00  | 0,00                   | 0,00                | 0,00                   | 0,00            | 0,00     | 3.290,00            | 0,00                 |
| 2024000017 Garantia definitiva Gos i gat alimentació, S.A.  | 2.656,00        | 0,00                 | 0,00      | 0,00     | 0,00                              | 0,00  | 0,00                   | 0,00                | 0,00                   | 0,00            | 0,00     | 2.656,00            | 0,00                 |



## SITUACIÓ I MOVIMENTS DELS DEUTES a)DEUTES A COST AMORTITZAT

| IDENTIFICACIÓ DEL DEUTE  | DEUTE A 1 GENER |                      | CREACIONS |          | INTERESSOS MERITATS SEGONS T.I.E. |       | DIFERÈNCIES DE CANVI   |                     |                        | DISMINUCIONS    |          | DEUTE A 31 DESEMBRE |                      |
|--|-----------------|----------------------|-----------|----------|-----------------------------------|-------|------------------------|---------------------|------------------------|-----------------|----------|---------------------|----------------------|
|  | COST AMORTITZAT | INTERESSOS EXPLÍCITS | EFFECTIU  | DESPESES | EXPLÍCITS                         | RESTA | INTERESSOS CANCEL·LATS | DEL COST AMORTITZAT | D'INTERESSOS EXPLÍCITS | VALOR COMPTABLE | RESULTAT | COST AMORTITZAT     | INTERESSOS EXPLÍCITS |
| <b>2024000019 Garantia Lots 3- 5 Exp.11493Q UTE TEISA</b>          | 2.120,59        | 0,00                 | 0,00      | 0,00     | 0,00                              | 0,00  | 0,00                   | 0,00                | 0,00                   | 0,00            | 0,00     | 2.120,59            | 0,00                 |
| <b>2024000022 Garantia Lot1 i Lot2 Exp.11493Q PLENACOSTA</b>       | 42.562,74       | 0,00                 | 0,00      | 0,00     | 0,00                              | 0,00  | 0,00                   | 0,00                | 0,00                   | 0,00            | 0,00     | 42.562,74           | 0,00                 |
| <b>2024000023 Garantia Lot 1 i 2 Exp.11493Q UTE PLENACOSTA</b>     | 42.562,74       | 0,00                 | 0,00      | 0,00     | 0,00                              | 0,00  | 0,00                   | 0,00                | 0,00                   | 0,00            | 0,00     | 42.562,74           | 0,00                 |
| <b>2024000024 Garantia Lot 3 i 5 Exp.11493Q UTE TEISA</b>          | 33.683,23       | 0,00                 | 0,00      | 0,00     | 0,00                              | 0,00  | 0,00                   | 0,00                | 0,00                   | 0,00            | 0,00     | 33.683,23           | 0,00                 |
| <b>2024000025 Garantia Lot 6 Exp.11493Q UTE GIRALT-CRUISA</b>      | 35.686,86       | 0,00                 | 0,00      | 0,00     | 0,00                              | 0,00  | 0,00                   | 0,00                | 0,00                   | 0,00            | 0,00     | 35.686,86           | 0,00                 |
| <b>2024000026 Ingrés garantia definitiva exp. 2024/1222A</b>       | 168,95          | 0,00                 | 0,00      | 0,00     | 0,00                              | 0,00  | 0,00                   | 0,00                | 0,00                   | 0,00            | 0,00     | 168,95              | 0,00                 |
| <b>2024000027 Garantia Exp.2721F Lots 3-5 segona UTE TEISA</b>     | 35.803,82       | 0,00                 | 0,00      | 0,00     | 0,00                              | 0,00  | 0,00                   | 0,00                | 0,00                   | 0,00            | 0,00     | 35.803,82           | 0,00                 |
| <b>2024000029 Garantia Lot 4 UTE Plenacosta Calella Barcelona</b>  | 44.580,10       | 0,00                 | 0,00      | 0,00     | 0,00                              | 0,00  | 0,00                   | 0,00                | 0,00                   | 0,00            | 0,00     | 44.580,10           | 0,00                 |
| <b>2024000030 Garantia definitiva Lote 1 Gravoplan SL</b>          | 145,55          | 0,00                 | 0,00      | 0,00     | 0,00                              | 0,00  | 0,00                   | 0,00                | 0,00                   | 0,00            | 0,00     | 145,55              | 0,00                 |
| <b>2024000031 Garantia def. exp. 2024/4658N Lot 2 Gravoplan SL</b> | 328,84          | 0,00                 | 0,00      | 0,00     | 0,00                              | 0,00  | 0,00                   | 0,00                | 0,00                   | 328,84          | 0,00     | 0,00                | 0,00                 |



## SITUACIÓ I MOVIMENTS DELS DEUTES a)DEUTES A COST AMORTITZAT

| IDENTIFICACIÓ DEL DEUTE                                       | DEUTE A 1 GENER |                      | CREACIONS |          | INTERESSOS MERITATS SEGONS T.I.E. |       | DIFERÈNCIES DE CANVI   |                     |                        | DISMINUCIONS    |          | DEUTE A 31 DESEMBRE |                      |
|---|-----------------|----------------------|-----------|----------|-----------------------------------|-------|------------------------|---------------------|------------------------|-----------------|----------|---------------------|----------------------|
|   | COST AMORTITZAT | INTERESSOS EXPLÍCITS | EFFECTIU  | DESPESES | EXPLÍCITS                         | RESTA | INTERESSOS CANCEL·LATS | DEL COST AMORTITZAT | D'INTERESSOS EXPLÍCITS | VALOR COMPTABLE | RESULTAT | COST AMORTITZAT     | INTERESSOS EXPLÍCITS |
| 2024000032 Garantia definitiva Lote 3 Realizaciones Publicit. | 71,32           | 0,00                 | 0,00      | 0,00     | 0,00                              | 0,00  | 0,00                   | 0,00                | 0,00                   | 0,00            | 0,00     | 71,32               | 0,00                 |
| 2024000033 Garantia definitiva Jordi Juanola Lot 3            | 59,50           | 0,00                 | 0,00      | 0,00     | 0,00                              | 0,00  | 0,00                   | 0,00                | 0,00                   | 59,50           | 0,00     | 0,00                | 0,00                 |
| 2024000034 Garantia definitiva Lot 2 J. Carles Martí          | 109,00          | 0,00                 | 0,00      | 0,00     | 0,00                              | 0,00  | 0,00                   | 0,00                | 0,00                   | 0,00            | 0,00     | 109,00              | 0,00                 |
| 2024000035 Garantia Exp. 2024/10149Y T-Systems ITC Iberia     | 482,41          | 0,00                 | 0,00      | 0,00     | 0,00                              | 0,00  | 0,00                   | 0,00                | 0,00                   | 0,00            | 0,00     | 482,41              | 0,00                 |
| 2024000036 Aval Lo1 Exp.2024/14118L Jaime, Avellí Mató        | 1.504,81        | 0,00                 | 0,00      | 0,00     | 0,00                              | 0,00  | 0,00                   | 0,00                | 0,00                   | 0,00            | 0,00     | 1.504,81            | 0,00                 |
| 2024000037 Aval Lot 2 Exp. 2024/14118L Jaime, Avellí Mató     | 1.353,38        | 0,00                 | 0,00      | 0,00     | 0,00                              | 0,00  | 0,00                   | 0,00                | 0,00                   | 0,00            | 0,00     | 1.353,38            | 0,00                 |
| 2024000038 Cte. serveis disseny Pla comunicació turisme       | 1.137,50        | 0,00                 | 0,00      | 0,00     | 0,00                              | 0,00  | 0,00                   | 0,00                | 0,00                   | 0,00            | 0,00     | 1.137,50            | 0,00                 |
| 2024000039 Garantia definitiva exp. 2024/11317R               | 116,00          | 0,00                 | 0,00      | 0,00     | 0,00                              | 0,00  | 0,00                   | 0,00                | 0,00                   | 0,00            | 0,00     | 116,00              | 0,00                 |
| 2024000040 Garantia definitiva Exp. 2024/15474H               | 3.192,10        | 0,00                 | 0,00      | 0,00     | 0,00                              | 0,00  | 0,00                   | 0,00                | 0,00                   | 0,00            | 0,00     | 3.192,10            | 0,00                 |
| 2024000041 Garantia Abacus 455 Exp.2024 14335Y Lot 2          | 455,00          | 0,00                 | 0,00      | 0,00     | 0,00                              | 0,00  | 0,00                   | 0,00                | 0,00                   | 455,00          | 0,00     | 0,00                | 0,00                 |
| 2024000042 Garantia Baldrick Munitz, SL 2024 15466X Lot 2     | 1.192,50        | 0,00                 | 0,00      | 0,00     | 0,00                              | 0,00  | 0,00                   | 0,00                | 0,00                   | 0,00            | 0,00     | 1.192,50            | 0,00                 |



## SITUACIÓ I MOVIMENTS DELS DEUTES a) DEUTES A COST AMORTITZAT

| IDENTIFICACIÓ DEL DEUTE   | DEUTE A 1 GENER |                      | CREACIONS |          | INTERESSOS MERITATS SEGONS T.I.E. |       | DIFERÈNCIES DE CANVI   |                     |                        | DISMINUCIONS    |          | DEUTE A 31 DESEMBRE |                      |
|---|-----------------|----------------------|-----------|----------|-----------------------------------|-------|------------------------|---------------------|------------------------|-----------------|----------|---------------------|----------------------|
|   | COST AMORTITZAT | INTERESSOS EXPLÍCITS | EFFECTIU  | DESPESES | EXPLÍCITS                         | RESTA | INTERESSOS CANCEL·LATS | DEL COST AMORTITZAT | D'INTERESSOS EXPLÍCITS | VALOR COMPTABLE | RESULTAT | COST AMORTITZAT     | INTERESSOS EXPLÍCITS |
| 2024000043 Garantia Baldrick Munitz, SL<br>2024 15466X Lot 2    | 1.492,50        | 0,00                 | 0,00      | 0,00     | 0,00                              | 0,00  | 0,00                   | 0,00                | 0,00                   | 0,00            | 0,00     | 1.492,50            | 0,00                 |
| 2024000044 Aval Lot 1 Ruta Girona TEISA                         | 25.441,00       | 0,00                 | 0,00      | 0,00     | 0,00                              | 0,00  | 0,00                   | 0,00                | 0,00                   | 0,00            | 0,00     | 25.441,00           | 0,00                 |
| 2024000045 Aval Lot 2 Ruta Selva<br>Marítima TEISA              | 9.379,51        | 0,00                 | 0,00      | 0,00     | 0,00                              | 0,00  | 0,00                   | 0,00                | 0,00                   | 0,00            | 0,00     | 9.379,51            | 0,00                 |
| 2025000001 Garnatia definitiva lot 1 Exp.<br>2024/14335Y        | 0,00            | 0,00                 | 6.999,45  | 0,00     | 0,00                              | 0,00  | 0,00                   | 0,00                | 0,00                   | 0,00            | 0,00     | 6.999,45            | 0,00                 |
| 2025000002 Garantia definitiva Exp.<br>2024/10233L Lot 1        | 0,00            | 0,00                 | 25.925,70 | 0,00     | 0,00                              | 0,00  | 0,00                   | 0,00                | 0,00                   | 0,00            | 0,00     | 25.925,70           | 0,00                 |
| 2025000003 Garantia definitiva exp.<br>2024/10233K Lot 4        | 0,00            | 0,00                 | 30.664,80 | 0,00     | 0,00                              | 0,00  | 0,00                   | 0,00                | 0,00                   | 0,00            | 0,00     | 30.664,80           | 0,00                 |
| 2025000004 Garantia definitiva exp.<br>2024/10233K Lot 5        | 0,00            | 0,00                 | 650,00    | 0,00     | 0,00                              | 0,00  | 0,00                   | 0,00                | 0,00                   | 0,00            | 0,00     | 650,00              | 0,00                 |
| 2025000005 Garantia def. Raimon Sitjà Lot<br>1 exp. 2024/20433D | 0,00            | 0,00                 | 2.850,00  | 0,00     | 0,00                              | 0,00  | 0,00                   | 0,00                | 0,00                   | 0,00            | 0,00     | 2.850,00            | 0,00                 |
| 2025000006 Garantia definitiva Lot 3 Exp.<br>2024/20433D        | 0,00            | 0,00                 | 1.107,50  | 0,00     | 0,00                              | 0,00  | 0,00                   | 0,00                | 0,00                   | 0,00            | 0,00     | 1.107,50            | 0,00                 |
| 2025000007 Garantia definitiva lot 1 Exp.<br>2024/16576Q        | 0,00            | 0,00                 | 198,00    | 0,00     | 0,00                              | 0,00  | 0,00                   | 0,00                | 0,00                   | 0,00            | 0,00     | 198,00              | 0,00                 |

## SITUACIÓ I MOVIMENTS DELS DEUTES a)DEUTES A COST AMORTITZAT

| IDENTIFICACIÓ DEL DEUTE  | DEUTE A 1 GENER |                      | CREACIONS |          | INTERESSOS MERITATS SEGONS T.I.E. |       | DIFERÈNCIES DE CANVI   |                     |                        | DISMINUCIONS    |          | DEUTE A 31 DESEMBRE |                      |
|--|-----------------|----------------------|-----------|----------|-----------------------------------|-------|------------------------|---------------------|------------------------|-----------------|----------|---------------------|----------------------|
|  | COST AMORTITZAT | INTERESSOS EXPLÍCITS | EFFECTIU  | DESPESES | EXPLÍCITS                         | RESTA | INTERESSOS CANCEL·LATS | DEL COST AMORTITZAT | D'INTERESSOS EXPLÍCITS | VALOR COMPTABLE | RESULTAT | COST AMORTITZAT     | INTERESSOS EXPLÍCITS |
| <b>2025000008 Garantia definitiva Lot 2 exp. 2024/16576Q</b>         | 0,00            | 0,00                 | 123,20    | 0,00     | 0,00                              | 0,00  | 0,00                   | 0,00                | 0,00                   | 0,00            | 0,00     | 123,20              | 0,00                 |
| <b>2025000009 Garantia definitiva Veronica Caparros M. exp.4273J</b> | 0,00            | 0,00                 | 125,00    | 0,00     | 0,00                              | 0,00  | 0,00                   | 0,00                | 0,00                   | 0,00            | 0,00     | 125,00              | 0,00                 |
| <b>2025000010 Garantia definitiva Anna Boadas Espinet exp. 4273</b>  | 0,00            | 0,00                 | 375,00    | 0,00     | 0,00                              | 0,00  | 0,00                   | 0,00                | 0,00                   | 0,00            | 0,00     | 375,00              | 0,00                 |
| <b>2025000011 Garantia definitiva Play Your Brand SL exp.14335Y</b>  | 0,00            | 0,00                 | 552,50    | 0,00     | 0,00                              | 0,00  | 0,00                   | 0,00                | 0,00                   | 0,00            | 0,00     | 552,50              | 0,00                 |
| <b>2025000012 Garantia definitiva MIFASCET SLU exp.2025/3170Z</b>    | 0,00            | 0,00                 | 605,00    | 0,00     | 0,00                              | 0,00  | 0,00                   | 0,00                | 0,00                   | 0,00            | 0,00     | 605,00              | 0,00                 |
| <b>2025000013 Garantia definitiva lot 2 exp. 2024/19467D</b>         | 0,00            | 0,00                 | 42,00     | 0,00     | 0,00                              | 0,00  | 0,00                   | 0,00                | 0,00                   | 0,00            | 0,00     | 42,00               | 0,00                 |
| <b>2025000014 Garantia definitiva lot 1 exp. 2024/19467D</b>         | 0,00            | 0,00                 | 80,00     | 0,00     | 0,00                              | 0,00  | 0,00                   | 0,00                | 0,00                   | 0,00            | 0,00     | 80,00               | 0,00                 |
| <b>2025000015 Garantia definitiva lot 2 exp. 2025/3365W</b>          | 0,00            | 0,00                 | 659,05    | 0,00     | 0,00                              | 0,00  | 0,00                   | 0,00                | 0,00                   | 0,00            | 0,00     | 659,05              | 0,00                 |
| <b>2025000016 Garantia definitiva lot 1 exp. 2025/3365W</b>          | 0,00            | 0,00                 | 314,90    | 0,00     | 0,00                              | 0,00  | 0,00                   | 0,00                | 0,00                   | 0,00            | 0,00     | 314,90              | 0,00                 |



## SITUACIÓ I MOVIMENTS DELS DEUTES a)DEUTES A COST AMORTITZAT

| IDENTIFICACIÓ DEL DEUTE                                     | DEUTE A 1 GENER |                      | CREACIONS |          | INTERESSOS MERITATS SEGONS T.I.E. |       | DIFERÈNCIES DE CANVI   |                     |                        | DISMINUCIONS    |          | DEUTE A 31 DESEMBRE |                      |
|---|-----------------|----------------------|-----------|----------|-----------------------------------|-------|------------------------|---------------------|------------------------|-----------------|----------|---------------------|----------------------|
|   | COST AMORTITZAT | INTERESSOS EXPLÍCITS | EFFECTIU  | DESPESES | EXPLÍCITS                         | RESTA | INTERESSOS CANCEL·LATS | DEL COST AMORTITZAT | D'INTERESSOS EXPLÍCITS | VALOR COMPTABLE | RESULTAT | COST AMORTITZAT     | INTERESSOS EXPLÍCITS |
| 2025000017 Garantia definitiva lot 2 exp.2024/20085Y        | 0,00            | 0,00                 | 31,00     | 0,00     | 0,00                              | 0,00  | 0,00                   | 0,00                | 0,00                   | 31,00           | 0,00     | 0,00                | 0,00                 |
| 2025000018 Garantia definitiva lot 2 exp2024/20085Y lot 2   | 0,00            | 0,00                 | 300,00    | 0,00     | 0,00                              | 0,00  | 0,00                   | 0,00                | 0,00                   | 300,00          | 0,00     | 0,00                | 0,00                 |
| 2025000019 Garantia definitiva exp. 2024/20006              | 0,00            | 0,00                 | 903,50    | 0,00     | 0,00                              | 0,00  | 0,00                   | 0,00                | 0,00                   | 0,00            | 0,00     | 903,50              | 0,00                 |
| 2025000020 Garantia definitiva exp. 2025/5833D Solà Domingo | 0,00            | 0,00                 | 1.936,99  | 0,00     | 0,00                              | 0,00  | 0,00                   | 0,00                | 0,00                   | 0,00            | 0,00     | 1.936,99            | 0,00                 |
| 2025000021 Garantia definitiva Exp. 2025/4790R              | 0,00            | 0,00                 | 1.440,00  | 0,00     | 0,00                              | 0,00  | 0,00                   | 0,00                | 0,00                   | 0,00            | 0,00     | 1.440,00            | 0,00                 |
| 2025000022 Garantia definitiva lot2 Exp. 2025/4790R         | 0,00            | 0,00                 | 1.191,53  | 0,00     | 0,00                              | 0,00  | 0,00                   | 0,00                | 0,00                   | 0,00            | 0,00     | 1.191,53            | 0,00                 |
| 2025000023 Garantia complementària lot 1 exp. 2024/14335Y   | 0,00            | 0,00                 | 6.999,45  | 0,00     | 0,00                              | 0,00  | 0,00                   | 0,00                | 0,00                   | 0,00            | 0,00     | 6.999,45            | 0,00                 |
| 2025000024 Garantia provisional lot 2 Exp. 2024/11566C      | 0,00            | 0,00                 | 35.229,41 | 0,00     | 0,00                              | 0,00  | 0,00                   | 0,00                | 0,00                   | 35.229,41       | 0,00     | 0,00                | 0,00                 |
| 2025000025 GARANTIA DEFINITIVA LOT 2 - EXP. 2025/00009972P  | 0,00            | 0,00                 | 138,75    | 0,00     | 0,00                              | 0,00  | 0,00                   | 0,00                | 0,00                   | 0,00            | 0,00     | 138,75              | 0,00                 |
| 2025000026 Garantia definitiva Exp. 2025/6498F              | 0,00            | 0,00                 | 586,46    | 0,00     | 0,00                              | 0,00  | 0,00                   | 0,00                | 0,00                   | 0,00            | 0,00     | 586,46              | 0,00                 |
| 2025000027 Garantia definitiva Exp. 2025/5494S              | 0,00            | 0,00                 | 0,00      | 0,00     | 0,00                              | 0,00  | 0,00                   | 0,00                | 0,00                   | 0,00            | 0,00     | 0,00                | 0,00                 |

## SITUACIÓ I MOVIMENTS DELS DEUTES a) DEUTES A COST AMORTITZAT

| IDENTIFICACIÓ DEL DEUTE                                      | DEUTE A 1 GENER |                      | CREACIONS |          | INTERESSOS MERITATS SEGONS T.I.E. |       | DIFERÈNCIES DE CANVI   |                     |                        | DISMINUCIONS    |          | DEUTE A 31 DESEMBRE |                      |
|--|-----------------|----------------------|-----------|----------|-----------------------------------|-------|------------------------|---------------------|------------------------|-----------------|----------|---------------------|----------------------|
|  | COST AMORTITZAT | INTERESSOS EXPLÍCITS | EFFECTIU  | DESPESES | EXPLÍCITS                         | RESTA | INTERESSOS CANCEL·LATS | DEL COST AMORTITZAT | D'INTERESSOS EXPLÍCITS | VALOR COMPTABLE | RESULTAT | COST AMORTITZAT     | INTERESSOS EXPLÍCITS |
| 2025000028 Garantia difinitiva<br>2024/00011566C Lot 2       | 0,00            | 0,00                 | 23.471,26 | 0,00     | 0,00                              | 0,00  | 0,00                   | 0,00                | 0,00                   | 23.471,26       | 0,00     | 0,00                | 0,00                 |
| 2025000029 Garantia difinitiva 2025/4790R<br>Lot 2           | 0,00            | 0,00                 | 0,00      | 0,00     | 0,00                              | 0,00  | 0,00                   | 0,00                | 0,00                   | 0,00            | 0,00     | 0,00                | 0,00                 |
| 2025000030 Garantia definitiva EXP.<br>2025/00004790R        | 0,00            | 0,00                 | 0,00      | 0,00     | 0,00                              | 0,00  | 0,00                   | 0,00                | 0,00                   | 0,00            | 0,00     | 0,00                | 0,00                 |
| 2025000031 Resta garantia definitiva lot 2<br>exp 2024/11566 | 0,00            | 0,00                 | 15,00     | 0,00     | 0,00                              | 0,00  | 0,00                   | 0,00                | 0,00                   | 15,00           | 0,00     | 0,00                | 0,00                 |
| 2025000032 Garantia definitiva exp.<br>2025/8254S            | 0,00            | 0,00                 | 600,00    | 0,00     | 0,00                              | 0,00  | 0,00                   | 0,00                | 0,00                   | 0,00            | 0,00     | 600,00              | 0,00                 |
| 2025000033 Garantia definitiva Plaques<br>fotov. 2024/18211H | 0,00            | 0,00                 | 9.693,98  | 0,00     | 0,00                              | 0,00  | 0,00                   | 0,00                | 0,00                   | 9.693,98        | 0,00     | 0,00                | 0,00                 |
| 2025000034 Garantia definitiva exp.<br>2025/5211P            | 0,00            | 0,00                 | 2.552,50  | 0,00     | 0,00                              | 0,00  | 0,00                   | 0,00                | 0,00                   | 0,00            | 0,00     | 2.552,50            | 0,00                 |
| 2025000035 Garantia definitiva LOT 2<br>2025/11551R          | 0,00            | 0,00                 | 6.603,31  | 0,00     | 0,00                              | 0,00  | 0,00                   | 0,00                | 0,00                   | 0,00            | 0,00     | 6.603,31            | 0,00                 |
| 2025000036 Garantia definitiva exped.<br>202510342B          | 0,00            | 0,00                 | 1.605,36  | 0,00     | 0,00                              | 0,00  | 0,00                   | 0,00                | 0,00                   | 0,00            | 0,00     | 1.605,36            | 0,00                 |
| 2025000037 Garantia Expedient<br>2025/00011551R              | 0,00            | 0,00                 | 8.797,67  | 0,00     | 0,00                              | 0,00  | 0,00                   | 0,00                | 0,00                   | 0,00            | 0,00     | 8.797,67            | 0,00                 |
| 2025000038 Garantia definitiva LOT 3<br>Exped. 2025/11073Y   | 0,00            | 0,00                 | 893,10    | 0,00     | 0,00                              | 0,00  | 0,00                   | 0,00                | 0,00                   | 0,00            | 0,00     | 893,10              | 0,00                 |
| 2025000039 Garantia definitiva LOT 2<br>Exped. 2025/11073Y   | 0,00            | 0,00                 | 1.965,70  | 0,00     | 0,00                              | 0,00  | 0,00                   | 0,00                | 0,00                   | 0,00            | 0,00     | 1.965,70            | 0,00                 |



## SITUACIÓ I MOVIMENTS DELS DEUTES a)DEUTES A COST AMORTITZAT

| IDENTIFICACIÓ DEL DEUTE                           | DEUTE A 1 GENER     |                      | CREACIONS         |             | INTERESSOS MERITATS SEGONS T.I.E. |             |                        | DIFERÈNCIES DE CANVI |                        |                   | DISMINUCIONS |                     | DEUTE A 31 DESEMBRE  |  |
|---|---------------------|----------------------|-------------------|-------------|-----------------------------------|-------------|------------------------|----------------------|------------------------|-------------------|--------------|---------------------|----------------------|--|
|   | COST AMORTITZAT     | INTERESSOS EXPLÍCITS | EFFECTIU          | DESPESES    | EXPLÍCITS                         | RESTA       | INTERESSOS CANCEL·LATS | DEL COST AMORTITZAT  | D'INTERESSOS EXPLÍCITS | VALOR COMPTABLE   | RESULTAT     | COST AMORTITZAT     | INTERESSOS EXPLÍCITS |  |
| 2025000040 Garantia definitiva exped. 2025/11073Y | 0,00                | 0,00                 | 2.992,48          | 0,00        | 0,00                              | 0,00        | 0,00                   | 0,00                 | 0,00                   | 0,00              | 0,00         | 2.992,48            | 0,00                 |  |
| 2025000041 Garantia definitiva CBI, SL            | 0,00                | 0,00                 | 490,00            | 0,00        | 0,00                              | 0,00        | 0,00                   | 0,00                 | 0,00                   | 0,00              | 0,00         | 490,00              | 0,00                 |  |
| 2025000042 Garantia definitiva exp.2025/14374H    | 0,00                | 0,00                 | 172,50            | 0,00        | 0,00                              | 0,00        | 0,00                   | 0,00                 | 0,00                   | 0,00              | 0,00         | 172,50              | 0,00                 |  |
| 2025000043 Garantia definitiva exp. 2025/16429A   | 0,00                | 0,00                 | 517,50            | 0,00        | 0,00                              | 0,00        | 0,00                   | 0,00                 | 0,00                   | 0,00              | 0,00         | 517,50              | 0,00                 |  |
| <b>TOTAL</b>                                      | <b>1.326.250,86</b> | <b>0,00</b>          | <b>552.298,98</b> | <b>0,00</b> | <b>27.098,41</b>                  | <b>0,00</b> | <b>27.098,41</b>       | <b>0,00</b>          | <b>0,00</b>            | <b>723.068,10</b> | <b>0,00</b>  | <b>1.155.481,74</b> | <b>0,00</b>          |  |

b) Deutes a valor raonable

## SITUACIÓ I MOVIMENTS DELS DEUTES b)DEUTES A VALOR RAONABLE

| IDENTIFICACIÓ DEL DEUTE | DEUTE A 1 GENER |                      | CREACIONS   |             |                     | DIFERÈNCIES DE CANVI   |                         |                   | DEUTE A 31 DESEMBRE    |              |               |                      |
|-------------------------|-----------------|----------------------|-------------|-------------|---------------------|------------------------|-------------------------|-------------------|------------------------|--------------|---------------|----------------------|
|                         | VALOR EX-CUPÓ   | INTERESSOS EXPLÍCITS | EFFECTIU    | DESPESES    | INTERESSOS MERITATS | INTERESSOS CANCEL·LATS | VARIACIÓ VALOR RAONABLE | DEL VALOR EX-CUPÓ | D'INTERESSOS EXPLÍCITS | DISMINUCIONS | VALOR EX-CUPÓ | INTERESSOS EXPLÍCITS |
| <b>TOTAL</b>            | <b>0,00</b>     | <b>0,00</b>          | <b>0,00</b> | <b>0,00</b> | <b>0,00</b>         | <b>0,00</b>            | <b>0,00</b>             | <b>0,00</b>       | <b>0,00</b>            | <b>0,00</b>  | <b>0,00</b>   | <b>0,00</b>          |

c) Resum per categories



Estat resum de la conciliació entre la classificació de passius financers del balanç i les categories que s'estableixen a la norma de reconeixement i valoració número 9 de la segona part del Pla general de Comptabilitat Pública adaptat a l'Administració Local, annex a la ICAL.

### SITUACIÓ I MOVIMENTS DELS DEUTES c)RESUM PER CATEGORIES

|                          | OBLIGACIONS I ALTRES VALORS NEGOCIABLES - LLARG TERMINI |             | DEUTES AMB ENTITATS DE CREDIT - LLARG TERMINI |                   | ALTRES DEUTES - LLARG TERMINI |             | OBLIGACIONS I ALTRES VALORS NEGOCIABLES - CURT TERMINI |             | DEUTES AMB ENTITATS DE CREDIT - CURT TERMINI |                   | ALTRES DEUTES - CURT TERMINI |                   | TOTAL               |                     |
|--------------------------|---|-------------|---|-------------------|-------------------------------|-------------|--|-------------|--|-------------------|------------------------------|-------------------|---------------------|---------------------|
|                          | 2025  | 2024        | 2025  | 2024              | 2025                          | 2024        | 2025   | 2024        | 2025   | 2024              | 2025                         | 2024              | 2025                | 2024                |
| DEUTES A COST AMORTITZAT | 0,00  | 0,00        | 379.413,49                                    | 574.190,86        | 0,00                          | 0,00        | 0,00   | 0,00        | 313.345,80                                   | 339.379,34        | 461.731,96                   | 411.681,17        | 1.154.491,25        | 1.325.260,37        |
| DEUTES A VALOR RAONABLE  | 0,00  | 0,00        | 0,00  | 0,00              | 0,00                          | 0,00        | 0,00   | 0,00        | 0,00   | 0,00              | 0,00                         | 0,00              | 0,00                | 0,00                |
| <b>TOTAL</b>             | <b>0,00</b>   | <b>0,00</b> | <b>379.413,49</b>                             | <b>574.199,86</b> | <b>0,00</b>                   | <b>0,00</b> | <b>0,00</b>  | <b>0,00</b> | <b>313.345,80</b>                            | <b>339.379,34</b> | <b>461.731,96</b>            | <b>411.681,17</b> | <b>1.154.491,25</b> | <b>1.325.260,37</b> |

## 2. Línies de crèdit

Per a cada línia de crèdit, informació sobre : l'import disponible, el límit concedit, la part disposada i la comissió, en percentatge, sobre la part no disposada.

| Identificació Línies de crèdit | Límit concedit | Disposat    | Disponible  | Comissió s/ no disposat |
|--------------------------------|----------------|-------------|-------------|-------------------------|
|                                |                |             | 0,00        |                         |
| <b>Total</b>                   | <b>0,00</b>    | <b>0,00</b> | <b>0,00</b> | <b>0,00</b>             |

Abans de final de l'exercici es va reposar la totalitat del disposat durant l'exercici i es va procedir a la cancel·lació de la pòlissa

## 3. Informació sobre els riscos de tipus de canvi i de tipus d'interès

b) Risc de tipus de canvi



Informació sobre els deutes en moneda diferent de l'euro, agrupats per monedes.

| <u>Nom Moneda</u> | <u>Obligacions i altres valors negociables</u> | <u>Deutes amb entitats de crèdit</u> | <u>Altres deutes</u> | <u>TOTAL</u> |
|-------------------|--|--------------------------------------|----------------------|--------------|
|                   |  |                                      |                      | 0,00         |
|                   |  |                                      |                      | 0,00         |
|                   |  |                                      |                      | 0,00         |
|                   |  |                                      |                      | 0,00         |
|                   |  |                                      |                      | 0,00         |
| <b>Total</b>      | <b>0,00</b>                                    | <b>0,00</b>                          | <b>0,00</b>          | <b>0,00</b>  |

% Deute en moneda diferent de l'euro sobre deute total 0,00

No consten riscos de tipus de canvi

c) Risc de tipus d'interès

Per als passius financers a cost amortitzat, informació sobre la seva distribució entre passius a tipus d'interès fix i a tipus variable, en termes absoluts i percentuals, segons el format següent.

No consten riscos de tipus d'interès

#### **4. Avals i altres garanties concedides**

a) Avals concedits

No consten

b) Avals Executats

No consten avals concedits executats

c) Avals reintegrats

No consten avals concedits reintegrats



## 5. Altra informació

Informació addicional a incloure, si procedeix, sobre Passius Financers referent a:

- a) L'import dels deutes amb garantia real

No consten deutes amb garantia real.

- b) Deutes impagats durant l'exercici i situació de l'impagament a la data de formulació dels comptes anuals

No consten deutes impagats

- c) Altres situacions diferents a l'impagament que hagin atorgat al prestador el drets a reclamar el pagament anticipat.

No consten situacions diferents que atorguin drets al prestador

- d) Derivats financers que al tancament de l'exercici siguin passius als quals no s'apliqui la comptabilitat de cobertures, indicant els motius pels quals es manté l'instrument derivat.

No consten derivats financers

- e) Qualsevol altra informació de caràcter substantiu que afecti els passius financers.

No consta altre informació rellevant



## **12. Cobertures comptables**

---

Informació d'aquelles operacions a les quals es d'aplicació la norma de reconeixement i valoració número 10 de Cobertures comptables, de la segona part del pla general de comptabilitat pública adaptat a la administració local, annex a la ICAL.

En el cas que existeixin cobertures comptables s'indica la descripció detallada, la justificació de la seva aplicació, el valor comptable i tantes dades que son necessàries per identificar l'instrument de cobertura.

No consten cobertures comptables durant l'exercici.

### **13. Actius construïts o adquirits per a altres entitats i altres existències**

Informació a nivell de partida de balanç sobre: circumstàncies que motiven les correccions valoratives per deteriorament de les existències, import dels costos capitalitzats si s'escau durant l'exercici, limitacions en la disponibilitat de les obres i altres existències per diverses causes i qualsevol circumstància de caràcter substantiu que afecti la titularitat, la disponibilitat o la valoració dels actius construïts o adquirits per a altres entitats i resta d'existències.

El detall de les circumstàncies de caràcter substantiu que afecti la titularitat, la disponibilitat o la valoració de cadascun dels actius construïts o adquirits per a altres entitats i resta d'existències és:

#### **1. Operació FEDER Vescomtat de Cabrera – Actuacions conjuntes amb Ajuntaments**

Situació a 31/12/2025:

Durant l'exercici 2024 es va rebre el darrer pagament FEDER, per tant, a partir de la data d'entrega comença a comptar el període de 5 anys en el que encara el Consell Comarcal n'és el titular dels actius, tal i com consta al conveni. Per tant, la data en la que el Consell Comarcal de la Selva ha de fer l'entrega formal als ajuntaments és l'any 2030.

Actuació:

Senyalització d'elements patrimonials i d'itineraris d'autodescoberta

Conveni de referència:

Conveni de col·laboració entre el Consell Comarcal de la Selva i l'Ajuntament xxx per al Desenvolupament de les actuacions conjuntes de l'operació "Producte turístic-cultural Vescomtat de Cabrera".

Addenda al conveni .

*Setena.- Titularitat*

*D'acord amb la base 23.1b) de l'Ordre GAH/45/2016, de 7 de març, la qual dóna compliment a l'article 71 del Reglament (UE) 1303/2013, el Consell Comarcal de la Selva serà el titular dels elements de senyalització patrimonial i panells informatius dels itineraris d'autodescoberta fins transcorreguts els cinc anys posteriors a la finalització de l'operació "Producte turístic-cultural Vescomtat de Cabrera" (entesa aquesta finalització com el pagament final de l'ajut FEDER al beneficiari que és el Consell Comarcal de la Selva).*

*Un cop transcorreguts aquests cinc anys, el Consell Comarcal de la Selva cedirà els elements de senyalització patrimonial i els panells informatius dels itineraris d'autodescoberta a l'Ajuntament de [nom ajuntament]. Aquesta operació s'haurà de reflectir en el corresponent inventari de béns municipal.*

Contracte vinculat a l'execució:

Exp. 2019/2633 [finalitzat]. Contracte de subministrament per la senyalització d'elements patrimonials i senyalització d'itineraris d'autodescoberta del producte turístic Vescomtat de Cabrera, en el marc de l'operació FEDER "Producte turístic-cultural Vescomtat de Cabrera"

Elements a cedir a cada municipi:

1. Tòtems de senyalització patrimonial



| Municipi             | Elements/Ubicació                       |
|----------------------|---|
| Anglès               | Castell d'Anglès                        |
|                      | Ermita de Sant Pere Sestronques         |
|                      | Església de Sant Miquel                 |
| Arbúcies             | Casal La Gabella (MEMGA)                |
|                      | Església de Sant Pere Desplà            |
|                      | Pont del Molí de les Pipes              |
| Blanes               | Castell de Sant Joan                    |
|                      | Font gòtica i voltes del c. Ample       |
|                      | Palau vescomtal Cabrera                 |
|                      | Portal de la Verge Maria                |
| Breda                | Centre Cultural Els Forns               |
|                      | Església de Santa Maria                 |
|                      | Monestir de Sant Salvador               |
| Caldes de Malavella  | Castell de Caldes                       |
| Hostalric            | Cova del Relliguer                      |
|                      | La fortalesa                            |
|                      | Muralles medievals                      |
|                      | Torre dels Frares                       |
| Lloret de Mar        | Castell de Sant Joan                    |
|                      | Ermita de Santa Cristina                |
|                      | Església de Sant Romà                   |
| Maçanet de la Selva  | Castell de Torcafelló                   |
|                      | Església de Sant Llorenç                |
|                      | Pou de glaç de Buscastell               |
| Riells i Viabrea     | Església de Sant Llop de Viabrea        |
|                      | Església de Sant Martí de Riells        |
|                      | Torre de Montfort                       |
|                      | Torre d'en Pega                         |
| Sils                 | Església de Santa Maria                 |
|                      | Fites de l'Estany                       |
|                      | Església de Santa Eulàlia de Vallcanera |
| Susqueda             | Castell de Fornils                      |
| Vidreres             | Castell de Sant Iscle                   |
|                      | Església de Santa Maria                 |
|                      | Església de Santa Susanna de Caulès     |
| Castell de Montsoriu | Castell de Montsoriu*                   |

\*No cal cessió: propietat del Consell Comarcal de la Selva

## 2. Cartelleres

| Municipi  | Elements/Ubicació                    |
|-----------|--------------------------------------|
| Arbúcies  | Panell militar/Castell de Montsoriu* |
| Arbúcies  | Panell tresors del Vescomtat         |
| Blanes    | Panell comercial/Passeig del Mar     |
| Breda     | Panell religiós                      |
| Hostalric | Panell administratiu/Plaça dels Bous |

\*No cal cessió: propietat del Consell Comarcal de la Selva



## 2. Operació FEDER Vescomtat de Cabrera – Centre de divulgació i investigació de la Batllia de Montsoriu a Arbúcies

### Actuació:

Reforma i ampliació del museu etnològic del Montseny (MEMGA) i creació del centre de divulgació i investigació de la Batllia de Montsoriu a Arbúcies

### Conveni de referència:

Conveni de col·laboració entre el Consell Comarcal de la Selva, l'Ajuntament d'Hostalric i l'Ajuntament d'Arbúcies per a la creació d'un espai de divulgació del paper d'Hostalric dins del Vescomtat de Cabrera a Hostalric i la creació del centre de divulgació i investigació de la batllia de Montsoriu a Arbúcies, en el marc de l'operació "Producte turístic-cultural Vescomtat de Cabrera" cofinançada dins el PO FEDER 2014-2020.

Addenda al conveni.

### *Quarta.- Titularitat*

*D'acord amb la base 23.1b) de l'Ordre GAH/45/2016, de 7 de març, la qual dóna compliment a l'article 71 del Reglament (UE) 1303/2013, el Consell Comarcal de la Selva serà el titular de l'obra i la museïtzació de les dues adequacions dels espais interpretatius fins transcorreguts els cinc anys posteriors a la finalització de l'operació "Producte turístic-cultural Vescomtat de Cabrera" (entesa aquesta finalització com el pagament final de l'ajut FEDER al beneficiari que és el Consell Comarcal de la Selva).*

*Els resultats obtinguts en el desenvolupament del conveni quedaran a disposició de les parts. Aquesta disposició de qualsevol de les parts no podrà contravenir les exigències del FEDER respecte a la operació objecte del present conveni.*

*Un cop transcorreguts aquests cinc anys, el Consell Comarcal de la Selva cedirà l'obra i les actuacions de museïtzació als dos ajuntaments. Aquesta operació s'haurà de reflectir en el corresponent inventari de béns municipal, així com en el Registre de la Propietat.*

### Contractes vinculats a l'execució:

Exp. 2019/2397 [finalitzat]. Contracte d'obres per a l'execució del projecte d'enderroc de Cal Petit Rutllat com a activació prèvia (1a fase) de la Reforma del Museu Etnològic del Montseny i centre de divulgació i investigació de la batllia de Montsoriu a Arbúcies.

Exp. 2020/3475 [finalitzat]. Contracte d'obres per a l'execució del Projecte bàsic i executiu per a la reforma i ampliació del museu etnològic del Montseny (MEMGA) i creació del centre de divulgació i investigació de la Batllia de Montsoriu a Arbúcies.

Exp. 2021/1964 [finalitzat]. Contracte mixt de: "servei de disseny, subministrament i instal·lació dels elements de museïtzació del centre de divulgació i investigació de la batllia de Montsoriu (Arbúcies), en el marc de l'operació FEDER "Producte turístic-cultural Vescomtat de Cabrera"

### Elements a cedir al municipi d'Arbúcies:

- Obra de reforma i ampliació del museu etnològic del Montseny (MEMGA) i creació del centre de divulgació i investigació de la Batllia de Montsoriu a Arbúcies
- Elements de museïtzació del centre de divulgació i investigació de la batllia de Montsoriu (audiovisual + museografia de sales)



| Expedient     | Actuació               | Import adjudicació<br>(sense IVA) | Import execució<br>(sense iva)  |
|---------------|------------------------|-----------------------------------|---------------------------------|
| 2019/2397     | Fase 1 Enderroc        | 32.912,04 €                       | 32.912,04 €                     |
| 2020/3475     | Fase 2 Obres ampliació | 615.263,25 €                      | 650.099,39 €*<br>129.817,87 €** |
| 2021/2501     | Museografia            | 135.320,00 €                      |                                 |
| <b>Total:</b> |                        |                                   | <b>812.829,30 €</b>             |

\* L'augment de l'import corresponent a la *Fase 2 Obres ampliació*, es degut a l'increment d'amidaments i als preus contradictoris aprovats.

\*\* La disminució de l'import corresponent a la *Museografia*, es degut a l'aplicació d'una penalitat a l'empresa per demora en el termini d'execució.

### 3. Obres i subministraments realitzats a diferents municipis de la Selva en el marc del projecte Ruta de la Tordera i riera d'Arbúcies, amb previsió d'entrega 2024.

#### Situació a 31/12/2025:

A la data faltaven dues entregues, la dels Ajuntaments de Massanes i la de l'Ajuntament de Blanes.

- A Massanes es va fer l'entrega i, per tant, consta acta signada, el passat octubre, per tant, els actius de Massanes ja es poden ser considerats entregats a l'entitat destinatària.

- Per Blanes, encara no s'ha obtingut resposta de l'ajuntament respecte a l'acta d'entrega, i resta en fase de reclamació de l'acta signada de l'entrega.

#### Actuació 1:

Projectes constructius i de senyalització de la ruta de la Tordera.

#### Conveni de referència:

Conveni marc de col·laboració entre la Diputació de Girona, el Consell Comarcal de la Selva i els ajuntaments d'Arbúcies, Blanes, Breda, Hostalric, Massanes, Riells i Viabrea i Sant Feliu de Buixalleu pel desenvolupament dels projectes de senyalització i execució de les obres de la "ruta de la Tordera i riera d'arbúcies". D'acord amb la onzena clàusula del conveni:

#### *Onzè.- Entrega als respectius municipis*

*Un cop recepcionada l'obra i transcorregut l'any de garantia de l'obra, el Consell Comarcal de la Selva ha de fer entrega de l'obra als municipis que són part del present Conveni i el seu corresponent tram, per tal d'efectuar l'alta d'inventari de béns municipal, així com, per fer el manteniment i conservació del tram.*

#### Contractes vinculats a l'execució:

Exp. 2018/2066 [finalitzat]. Contracte per a l'execució dels projectes constructius de la ruta de la Tordera i riera d'Arbúcies dels municipis d'Arbúcies, Hostalric, Massanes i Riells i Viabrea

Exp. 2018/2366 [finalitzat]. Contracte de subministrament i instal·lació per a la senyalització de la ruta de la Tordera i riera d'Arbúcies als municipis d'Arbúcies, Hostalric, Breda, Massanes i Riells i Viabrea.

Exp. 2019/165 [finalitzat]. Contracte per a l'execució de dos projectes constructius de la ruta de la Tordera i riera d'Arbúcies al municipi de Blanes



Exp. 2019/204 [finalitzat]. Contracte de subministrament per a l'execució dels projectes de senyalització de la ruta de la Tordera i riera d'Arbúcies (TOURDERA) als municipis de Blanes i Sant Feliu de Buixalleu.

Elements a cedits al municipi de Massanes (entrega efectuada durant octubre de 2024):

- Obra de segregació de carril bici en un tram del polígon industrial: segregació de 300 metres de carril bici, amb instal·lació de separadors i pintat del carril, al carrer Alzina del polígon.
  - Obra de senyalització horitzontal i vertical en nucli urbà: tasques de pintura per ressaltar punts especialment perillosos (amb pintura vermella antilliscant) al carrer Joaquim Ruyra, com per exemple passos de vianants, zones de sortida de vehicles, etc. Tota aquesta tasca de pintura es va reforçar també amb senyalització vertical de senyalètica homologada pel codi de circulació avisant del perill per la presència de bicicletes
  - Subministraments de senyalització entregats i instal·lats (senyalització de la ruta): es va intervenir en 31 punts de senyalització, en els quals es va instal·lar:
    - 

|                                   |    |         |
|-----------------------------------|----|---------|
| Plafó informatiu E1               | 2  | unitats |
| Suports plafons E1                | 4  | unitats |
| Suports banderoles 330N           | 16 | unitats |
| Banderoles D39 grans              | 16 | unitats |
| Banderoles D39 petites            | 15 | unitats |
| Plaques T6                        | 23 | unitats |
| Plaques T12                       | 27 | unitats |
| Plaques inundació S               | 2  | unitats |
| Senyals viàries de via compartida | 5  | unitats |
| Suports senyals viàries           | 10 | unitats |
| Caixetí per a senyal inundació    | 2  | unitats |
| Banderola urbana                  | 13 | unitats |
- Valor econòmic de les obres i subministraments cedides a Massanes:
  - Obres:
    - LOT2 del “Contracte per a l'execució dels projectes constructius de la ruta de la Tordera i riera d'Arbúcies dels municipis d'Arbúcies, Hostalric, Massanes i Riells i Viabrea”: **13.096€ + IVA**
  - Subministraments:
    - LOT5 del “Contracte de subministrament i instal·lació per a la senyalització de la ruta de la Tordera i riera d'Arbúcies als municipis d'Arbúcies, Hostalric, Breda, Massanes i Riells i Viabrea”: **7.609,29€ + IVA.**

Elements a cedir al municipi de Blanes:

*Encara no s'ha obtingut resposta de l'ajuntament respecte a l'acta d'entrega, i resta en fase de reclamació de l'acta signada de l'entrega.*

- Obra de creació de rampa d'accés: construcció de rampa d'accés entre el pont de la carretera GI-682 i la pista inferior. En total, l'obra es perllonga 80 metres, i presenta una amplada de 2,5 metres, pel que es van instal·lar dues pilones per evitar el pas de vehicles.



- Obra d'instal·lació de tanca de fusta: col·locació de tanca de fusta de pi, de 40 metres de longitud, a la rampa d'accés entre el pont de la carretera GI-682 i la pista inferior.
- Obra de creació del camí i paviments entre la ruta i l'estació de tren: creació de nou tram de 200 metres, entre les vies del tren i l'empresa Nylstar, per accedir des de la ruta a l'estació de tren. El nou camí, de 2,5 metres d'amplada, també inclou 100 metres inicials d'itinerari, entre la rotonda de la carretera de Malgrat i les vies del tren, consistent en el reesfaltat de part de la via ja pavimentada.
- Obra d'instal·lació de tancats i enllumenats al nou camí d'accés a l'estació de tren: col·locació de 200m de tanca model ADIF al costat de les vies del tren i de 200m de tanca model Rivisa verd al costat de l'empresa Nylstar. Així mateix, instal·lació de 16 punts de llum distribuïts pel camí per tal d'il·luminar tots els punts, amb tota la instal·lació subterrània del nou cablejat.
- Subministraments de senyalització entregats i instal·lats (senyalització de la ruta): es va intervenir en 34 punts de senyalització, en els quals es va instal·lar:

#### Senyalització de l'itinerari principal

|                         |    |         |
|-------------------------|----|---------|
| Plafó informatiu E1     | 2  | unitats |
| Suports plafons E1      | 4  | unitats |
| Suports banderoles 330N | 5  | unitats |
| Banderoles D39 grans    | 8  | unitats |
| Banderoles D39 petites  | 12 | unitats |
| Plaques T6              | 8  | unitats |
| Plaques T12             | 12 | unitats |
| Banderola urbana        | 25 | unitats |

#### Senyalització de l'enllaç amb l'estació

|                         |    |         |
|-------------------------|----|---------|
| Suports banderoles 330N | 4  | unitats |
| Banderoles D39 grans    | 5  | unitats |
| Banderoles D39 petites  | 6  | unitats |
| Plaques T6              | 9  | unitats |
| Plaques T12             | 10 | unitats |
| Banda xoc alçada        | 2  | unitats |
| Senyal alçada màxima    | 2  | unitats |

- Valor econòmic de les obres i subministraments a cedides a Blanes:
  - Obres:
    - LOT1 del "Contracte per a l'execució de dos projectes constructius de la ruta de la Tordera i riera d'Arbúcies al municipi de Blanes": **40.000€ + IVA.**
    - LOT2 del "Contracte per a l'execució de dos projectes constructius de la ruta de la Tordera i riera d'Arbúcies al municipi de Blanes": **120.614,92€ + IVA.**
    - Contracte menor pel subministrament i instal·lació d'una tanca de fusta de la ruta de la Tordera i riera d'Arbúcies al TM de Blanes: **2.460€ + IVA.**
  - Subministraments:
    - LOT1 del "Contracte de subministrament per a l'execució dels projectes de senyalització de la ruta de la Tordera i riera d'Arbúcies (TOURDERA) als municipis de Blanes i Sant Feliu de Buixalleu": **7.739,4€ + IVA**



#### 4.- Inversions de senyalització turística, en el marc del Pla de foment territorial del turisme de la comarca de la Selva “Els camins de la història a la comarca de la Selva”.

##### Situació a 31/12/2025:

Atesa la naturalesa típicament no inscripible de la senyalització turística i l'acreditació de l'entrega/finalització al desembre de 2022, la interpretació més ajustada a la normativa de subvencions és que l'obligació de destinar els béns a la finalitat subvencionada tenia una durada de 2 anys i va finalitzar al desembre de 2024.

Per tant, des d'una perspectiva de compliment d'aquesta obligació de destinació, la cessió dels béns podria ser considerada a partir de desembre de 2024. Segons el més normal per a la senyalització turística (2 anys de termini) i la data real d'entrega/finalització (desembre de 2022), l'obligació de mantenir les senyals per al Pla va acabar al desembre de 2024, per la qual cosa es podria procedir a l'acta d'entrega durant l'exercici següent

##### Actuació 1:

Senyalització direccional i informativa de la xarxa de Grans Camins de l'Aigua i dels Camins de Sant Jaume de la Selva.

##### Conveni de referència:

Conveni de col·laboració entre el Consell Comarcal de la Selva i diversos ajuntaments per al desenvolupament d'actuacions de senyalització turística, en el marc del Pla de foment territorial del turisme de la comarca de la Selva. D'acord amb la cinquena clàusula del conveni:

##### *Cinquena.- Entrega al municipi*

*Un cop recepcionada l'obra i transcorregut el termini de garantia, el Consell Comarcal de la Selva ha de fer entrega de l'obra al municipi, per tal que aquest efectui la corresponent alta a l'inventari de béns municipal, així com, per fer el manteniment i conservació del tram.*

Els ajuntaments signats del conveni són: Amer, Anglès, Arbúcies, Caldes de Malavella, La Cellera de Ter, Fogars de la Selva, Lloret de Mar, Maçanet de la Selva, Massanes, Osor, Riells i Viabrea, Riudellots de la Selva, Santa Coloma de Farners, Sils, Tossa de Mar, Vidreres i Vilobí d'Onyar.

##### Contractes vinculats a l'execució:

Exp. 2021/3586 [finalitzat]. Contracte mixt de subministrament i serveis per a l'execució del projecte “Els camins de la història a la comarca de la Selva”. LOT1. Valor del LOT1: 96.350,77€ + IVA.

##### Elements a cedir al municipi d'Amer:

- subministraments de senyalització entregats i instal·lats (senyalització de la xarxa Grans Camins de l'Aigua i Camins de Sant Jaume): es va intervenir en 44 punts de senyalització (suports), en els quals es va instal·lar:

|  |    |         |
|--|----|---------|
| - Plafó Camins de Sant Jaume<br>(150cmsx100cms)            | 2  | unitats |
| - Suports plafons camins de Sant Jaume<br>(280cmsx10cms ☉) | 4  | unitats |
| - Suports banderoles (330cmsx10cms ☉)                      | 15 | unitats |
| - Banderoles (45cmsx20cmsx2mm)                             | 56 | unitats |



|                                   |    |         |
|-----------------------------------|----|---------|
| - Suports fites (130cmsx10cms ☉)  | 7  | unitats |
| - Plaqueta (10x10cms)             | 99 | unitats |
| - Vinil (10x10cms)                | 1  | unitats |
| - Suport plafó C (330cmsx14cms ☉) | 3  | unitats |
| - Plafó C (100cmsx40cms)          | 3  | unitats |

Elements a cedir al municipi d'Anglès:

- subministraments de senyalització entregats i instal·lats (senyalització de la xarxa Grans Camins de l'Aigua i Camins de Sant Jaume): es va intervenir en 44 punts de senyalització (suports), en els quals es va instal·lar:

|  |     |         |
|--|-----|---------|
| - Plafó Camins de Sant Jaume<br>(150cmsx100cms)            | 1   | unitats |
| - Suports plafons camins de Sant Jaume<br>(280cmsx10cms ☉) | 2   | unitats |
| - Suports banderoles (330cmsx10cms ☉)                      | 6   | unitats |
| - Banderoles (45cmsx20cmsx2mm)                             | 16  | unitats |
| - Suports fites (130cmsx10cms ☉)                           | 1   | unitats |
| - Plaqueta (10x10cms)                                      | 112 | unitats |
| - Vinil (10x10cms)   | 14  | unitats |
| - Suport plafó C (330cmsx14cms ☉)                          | 1   | unitats |
| - Plafó C (100cmsx40cms)                                   | 1   | unitats |

Elements a cedir al municipi d'Arbúcies:

- subministraments de senyalització entregats i instal·lats (senyalització de la xarxa Grans Camins de l'Aigua): es va intervenir en 81 punts de senyalització (suports), en els quals es va instal·lar:

|                                       |     |         |
|---------------------------------------|-----|---------|
| - Suports banderoles (330cmsx10cms ☉) | 43  | unitats |
| - Banderoles (45cmsx20cmsx2mm)        | 6   | unitats |
| - Suports fites (130cmsx10cms ☉)      | 15  | unitats |
| - Plaqueta (10x10cms)                 | 166 | unitats |
| - Vinil (10x10cms)                    | 72  | unitats |

Elements a cedir al municipi de Caldes de Malavella:

- subministraments de senyalització entregats i instal·lats (senyalització de la xarxa Grans Camins de l'Aigua i Camins de Sant Jaume): es va intervenir en 44 punts de senyalització (suports), en els quals es va instal·lar:

|  |     |         |
|--|-----|---------|
| - Plafó Camins de Sant Jaume<br>(150cmsx100cms)            | 1   | unitats |
| - Suports plafons camins de Sant Jaume<br>(280cmsx10cms ☉) | 2   | unitats |
| - Suports banderoles (330cmsx10cms ☉)                      | 20  | unitats |
| - Banderoles (45cmsx20cmsx2mm)                             | 106 | unitats |
| - Suports fites (130cmsx10cms ☉)                           | 22  | unitats |
| - Plaqueta (10x10cms)                                      | 342 | unitats |
| - Vinil (10x10cms)   | 56  | unitats |



|                                   |   |         |
|-----------------------------------|---|---------|
| - Suport plafó C (330cmsx14cms ☉) | 3 | unitats |
| - Plafó C (100cmsx40cms)          | 3 | unitats |

Elements a cedir al municipi de La Celler de Ter:

- subministraments de senyalització entregats i instal·lats (senyalització de la xarxa Grans Camins de l'Aigua i Camins de Sant Jaume): es va intervenir en 22 punts de senyalització (suports), en els quals es va instal·lar:

|  |    |         |
|--|----|---------|
| - Plafó Camins de Sant Jaume<br>(150cmsx100cms)            | 1  | unitats |
| - Suports plafons camins de Sant Jaume<br>(280cmsx10cms ☉) | 2  | unitats |
| - Suports banderoles (330cmsx10cms ☉)                      | 6  | unitats |
| - Banderoles (45cmsx20cmsx2mm)                             | 31 | unitats |
| - Plaqueta (10x10cms)                                      | 34 | unitats |
| - Vinil (10x10cms)   | 3  | unitats |
| - Plafó C (100cmsx40cms)                                   | 2  | unitats |

Elements a cedir al municipi de Fogars de la Selva:

- subministraments de senyalització entregats i instal·lats (senyalització de la xarxa Grans Camins de l'Aigua i Camins de Sant Jaume): es va intervenir en 37 punts de senyalització (suports), en els quals es va instal·lar:

|                                       |    |         |
|---------------------------------------|----|---------|
| - Suports banderoles (330cmsx10cms ☉) | 2  | unitats |
| - Banderoles (45cmsx20cmsx2mm)        | 8  | unitats |
| - Suports fites (130cmsx10cms ☉)      | 2  | unitats |
| - Plaqueta (10x10cms)                 | 57 | unitats |
| - Vinil (10x10cms)                    | 9  | unitats |
| - Suport plafó C (330cmsx14cms ☉)     | 1  | unitats |
| - Plafó C (100cmsx40cms)              | 1  | unitats |

Elements a cedir al municipi de Lloret de Mar:

- subministraments de senyalització entregats i instal·lats (senyalització de la xarxa Grans Camins de l'Aigua i Camins de Sant Jaume): es va intervenir en 283 punts de senyalització (suports), en els quals es va instal·lar:

|  |     |         |
|--|-----|---------|
| - Plafó Camins de Sant Jaume<br>(150cmsx100cms)            | 2   | unitats |
| - Suports plafons camins de Sant Jaume<br>(280cmsx10cms ☉) | 4   | unitats |
| - Suports banderoles (330cmsx10cms ☉)                      | 25  | unitats |
| - Banderoles (45cmsx20cmsx2mm)                             | 147 | unitats |
| - Suports fites (130cmsx10cms ☉)                           | 14  | unitats |
| - Plaqueta (10x10cms)                                      | 384 | unitats |
| - Vinil (10x10cms)   | 330 | unitats |
| - Suport plafó C (330cmsx14cms ☉)                          | 3   | unitats |
| - Plafó C (100cmsx40cms)                                   | 5   | unitats |



Elements a cedir al municipi de Maçanet de la Selva:

- subministraments de senyalització entregats i instal·lats (senyalització de la xarxa Grans Camins de l'Aigua i Camins de Sant Jaume): es va intervenir en 73 punts de senyalització (suports), en els quals es va instal·lar:

|  |     |         |
|--|-----|---------|
| - Plafó Camins de Sant Jaume<br>(150cmsx100cms)            | 1   | unitats |
| - Suports plafons camins de Sant Jaume<br>(280cmsx10cms ☉) | 2   | unitats |
| - Suports banderoles (330cmsx10cms ☉)                      | 10  | unitats |
| - Banderoles (45cmsx20cmsx2mm)                             | 67  | unitats |
| - Suports fites (130cmsx10cms ☉)                           | 19  | unitats |
| - Plaqueta (10x10cms)                                      | 219 | unitats |
| - Vinil (10x10cms)   | 22  | unitats |
| - Suport plafó C (330cmsx14cms ☉)                          | 2   | unitats |
| - Plafó C (100cmsx40cms)                                   | 3   | unitats |

Elements a cedir al municipi de Massanes:

- subministraments de senyalització entregats i instal·lats (senyalització de la xarxa Grans Camins de l'Aigua i Camins de Sant Jaume): es va intervenir en 27 punts de senyalització (suports), en els quals es va instal·lar:

|                                       |    |         |
|---------------------------------------|----|---------|
| - Suports banderoles (330cmsx10cms ☉) | 5  | unitats |
| - Banderoles (45cmsx20cmsx2mm)        | 11 | unitats |
| - Suports fites (130cmsx10cms ☉)      | 1  | unitats |
| - Plaqueta (10x10cms)                 | 55 | unitats |
| - Vinil (10x10cms)                    | 21 | unitats |

Elements a cedir al municipi d'Osor:

- subministraments de senyalització entregats i instal·lats (senyalització de la xarxa Grans Camins de l'Aigua i Camins de Sant Jaume): es va intervenir en 32 punts de senyalització (suports), en els quals es va instal·lar:

|                                       |    |         |
|---------------------------------------|----|---------|
| - Suports banderoles (330cmsx10cms ☉) | 12 | unitats |
| - Banderoles (45cmsx20cmsx2mm)        | 72 | unitats |
| - Suports fites (130cmsx10cms ☉)      | 4  | unitats |
| - Plaqueta (10x10cms)                 | 88 | unitats |
| - Vinil (10x10cms)                    | 0  | unitats |
| - Suport plafó C (330cmsx14cms ☉)     | 4  | unitats |
| - Plafó C (100cmsx40cms)              | 5  | unitats |

Elements a cedir al municipi de Riells i Viabrea:

- subministraments de senyalització entregats i instal·lats (senyalització de la xarxa Grans Camins de l'Aigua): es va intervenir en 39 punts de senyalització (suports), en els quals es va instal·lar:

|                                       |    |         |
|---------------------------------------|----|---------|
| - Suports banderoles (330cmsx10cms ☉) | 9  | unitats |
| - Banderoles (45cmsx20cmsx2mm)        | 23 | unitats |



|                                   |    |         |
|-----------------------------------|----|---------|
| - Suports fites (130cmsx10cms ☉)  | 2  | unitats |
| - Plaqueta (10x10cms)             | 37 | unitats |
| - Vinil (10x10cms)                | 51 | unitats |
| - Suport plafó C (330cmsx14cms ☉) | 1  | unitats |
| - Plafó C (100cmsx40cms)          | 1  | unitats |

Elements a cedir al municipi de Riudellots de la Selva:

- subministraments de senyalització entregats i instal·lats (senyalització de la xarxa Grans Camins de l'Aigua i Camins de Sant Jaume): es va intervenir en 25 punts de senyalització (suports), en els quals es va instal·lar:

|  |    |         |
|--|----|---------|
| - Plafó Camins de Sant Jaume<br>(150cmsx100cms)            | 1  | unitats |
| - Suports plafons camins de Sant Jaume<br>(280cmsx10cms ☉) | 2  | unitats |
| - Suports banderoles (330cmsx10cms ☉)                      | 11 | unitats |
| - Banderoles (45cmsx20cmsx2mm)                             | 35 | unitats |
| - Plaqueta (10x10cms)                                      | 76 | unitats |
| - Vinil (10x10cms)   | 2  | unitats |
| - Suport plafó C (330cmsx14cms ☉)                          | 1  | unitats |
| - Plafó C (100cmsx40cms)                                   | 2  | unitats |

Elements a cedir al municipi de Santa Coloma de Farners:

- subministraments de senyalització entregats i instal·lats (senyalització de la xarxa Grans Camins de l'Aigua): es va intervenir en 23 punts de senyalització (suports), en els quals es va instal·lar:

|                                   |    |         |
|-----------------------------------|----|---------|
| - Banderoles (45cmsx20cmsx2mm)    | 25 | unitats |
| - Plaqueta (10x10cms)             | 70 | unitats |
| - Suport plafó C (330cmsx14cms ☉) | 1  | unitats |
| - Plafó C (100cmsx40cms)          | 1  | unitats |

Elements a cedir al municipi de Sils:

- subministraments de senyalització entregats i instal·lats (senyalització de la xarxa Grans Camins de l'Aigua i Camins de Sant Jaume): es va intervenir en 56 punts de senyalització (suports), en els quals es va instal·lar:

|  |     |         |
|--|-----|---------|
| - Plafó Camins de Sant Jaume<br>(150cmsx100cms)            | 1   | unitats |
| - Suports plafons camins de Sant Jaume<br>(280cmsx10cms ☉) | 2   | unitats |
| - Suports banderoles (330cmsx10cms ☉)                      | 7   | unitats |
| - Banderoles (45cmsx20cmsx2mm)                             | 42  | unitats |
| - Suports fites (130cmsx10cms ☉)                           | 5   | unitats |
| - Plaqueta (10x10cms)                                      | 130 | unitats |
| - Vinil (10x10cms)   | 11  | unitats |
| - Suport plafó C (330cmsx14cms ☉)                          | 1   | unitats |
| - Plafó C (100cmsx40cms)                                   | 2   | unitats |



Elements a cedir al municipi de Tossa de Mar:

- subministraments de senyalització entregats i instal·lats (senyalització de la xarxa Grans Camins de l'Aigua i Camins de Sant Jaume): es va intervenir en 103 punts de senyalització (suports), en els quals es va instal·lar:

|  |     |         |
|--|-----|---------|
| - Plafó Camins de Sant Jaume<br>(150cmsx100cms)            | 1   | unitats |
| - Suports plafons camins de Sant Jaume<br>(280cmsx10cms ☺) | 2   | unitats |
| - Suports banderoles (330cmsx10cms ☺)                      | 14  | unitats |
| - Banderoles (45cmsx20cmsx2mm)                             | 85  | unitats |
| - Suports fites (130cmsx10cms ☺)                           | 10  | unitats |
| - Plaqueta (10x10cms)                                      | 219 | unitats |
| - Vinil (10x10cms)   | 54  | unitats |
| - Suport plafó C (330cmsx14cms ☺)                          | 1   | unitats |
| - Plafó C (100cmsx40cms)                                   | 3   | unitats |

Elements a cedir al municipi de Vidreres:

- subministraments de senyalització entregats i instal·lats (senyalització de la xarxa Grans Camins de l'Aigua i Camins de Sant Jaume): es va intervenir en 116 punts de senyalització (suports), en els quals es va instal·lar:

|  |     |         |
|--|-----|---------|
| - Plafó Camins de Sant Jaume<br>(150cmsx100cms)            | 1   | unitats |
| - Suports plafons camins de Sant Jaume<br>(280cmsx10cms ☺) | 2   | unitats |
| - Suports banderoles (330cmsx10cms ☺)                      | 22  | unitats |
| - Banderoles (45cmsx20cmsx2mm)                             | 97  | unitats |
| - Suports fites (130cmsx10cms ☺)                           | 26  | unitats |
| - Plaqueta (10x10cms)                                      | 231 | unitats |
| - Vinil (10x10cms)   | 42  | unitats |
| - Suport plafó C (330cmsx14cms ☺)                          | 5   | unitats |
| - Plafó C (100cmsx40cms)                                   | 6   | unitats |

Elements a cedir al municipi de Vilobí d'Onyar:

- subministraments de senyalització entregats i instal·lats (senyalització de la xarxa Grans Camins de l'Aigua): es va intervenir en 29 punts de senyalització (suports), en els quals es va instal·lar:

|                                       |    |         |
|---------------------------------------|----|---------|
| - Suports banderoles (330cmsx10cms ☺) | 4  | unitats |
| - Banderoles (45cmsx20cmsx2mm)        | 28 | unitats |
| - Plaqueta (10x10cms)                 | 88 | unitats |

Actuació 2:

Senyalització interpretativa del patrimoni vinculat a les rutes de senderisme i cicloturisme.

Conveni de referència:



Conveni de col·laboració entre el Consell Comarcal de la Selva i diversos ajuntaments per al desenvolupament d'actuacions de senyalització turística, en el marc del Pla de foment territorial del turisme de la comarca de la Selva. D'acord amb la cinquena clàusula del conveni:

*Cinquena.- Entrega al municipi*

*Un cop recepcionada l'obra i transcorregut el termini de garantia, el Consell Comarcal de la Selva ha de fer entrega de l'obra al municipi, per tal que aquest efectui la corresponent alta a l'inventari de béns municipal, així com, per fer el manteniment i conservació del tram.*

Els ajuntaments signats del conveni són: Amer, Anglès, Arbúcies, Caldes de Malavella, La Cellera de Ter, Fogars de la Selva, Lloret de Mar, Maçanet de la Selva, Massanes, Osor, Riells i Viabrea, Riudellots de la Selva, Santa Coloma de Farners, Sils, Tossa de Mar, Vidreres i Vilobí d'Onyar.

Contractes vinculats a l'execució:

Exp. 2021/3586 [finalitzat]. Contracte mixt de subministrament i serveis per a l'execució del projecte "Els camins de la història a la comarca de la Selva". LOT2. Valor del LOT2: 23.667,30 € + IVA.

Elements a cedir al municipi d'Amer:

- subministraments de senyalització interpretativa del patrimoni vinculat a rutes de senderisme i cicloturisme: es va intervenir en 2 punts de senyalització, en els quals es va instal·lar:

|   |   |        |
|---|---|--------|
| - Tòtem Església de Sant Agustí de Lloret Salvatge (2300mmx600mm) | 1 | unitat |
| - Tòtem Monestir de Santa Maria d'Amer (2300mmx600mm)             | 1 | unitat |

Elements a cedir al municipi d'Anglès:

- subministraments de senyalització interpretativa del patrimoni vinculat a rutes de senderisme i cicloturisme: es va intervenir en 1 punt de senyalització, en el qual es va instal·lar:

|  |   |        |
|--|---|--------|
| - Tòtem Ermita de Santa Bàrbara (2300mmx600mm) | 1 | unitat |
|--|---|--------|

Elements a cedir al municipi d'Arbúcies:

- subministraments de senyalització interpretativa del patrimoni vinculat a rutes de senderisme i cicloturisme: es va intervenir en 1 punt de senyalització, en el qual es va instal·lar:

|   |   |        |
|---|---|--------|
| - Tòtem Església de Sant Mateu de Joanet (2300mmx600mm) | 1 | unitat |
|---|---|--------|

Elements a cedir al municipi de Caldes de Malavella:

- subministraments de senyalització interpretativa del patrimoni vinculat a rutes de senderisme i cicloturisme: es va intervenir en 3 punts de senyalització, en els quals es va instal·lar:



|  |   |        |
|--|---|--------|
| - Tòtem Jaciment paleontològic Camps dels Ninots (2300mmx600mm)  | 1 | unitat |
| - Tòtem Castell de Caldes i afloraments basàltics (2300mmx600mm) | 1 | unitat |
| - Tòtem Església de Sant Esteve (2300mmx600mm)                   | 1 | unitat |

Elements a cedir al municipi de Fogars de la Selva:

- subministraments de senyalització interpretativa del patrimoni vinculat a rutes de senderisme i cicloturisme: es va intervenir en 1 punt de senyalització, en el qual es va instal·lar:

|  |   |        |
|--|---|--------|
| - Tòtem Església de Sant Cebrià de Fogars (2300mmx600mm) | 1 | unitat |
|--|---|--------|

Elements a cedir al municipi de La Cellera de Ter:

- subministraments de senyalització interpretativa del patrimoni vinculat a rutes de senderisme i cicloturisme: es va intervenir en 1 punt de senyalització, en el qual es va instal·lar:

|   |   |        |
|---|---|--------|
| - Tòtem Molí de la Pardina (2300mmx600mm) | 1 | unitat |
|---|---|--------|

Elements a cedir al municipi de Lloret de Mar:

- subministraments de senyalització interpretativa del patrimoni vinculat a rutes de senderisme i cicloturisme: es va intervenir en 3 punts de senyalització, en els quals es va instal·lar:

|   |   |        |
|---|---|--------|
| - Tòtem Ermita de les Alegries (2300mmx600mm) | 1 | unitat |
| - Tòtem Cementiri Modernista (2300mmx600mm)   | 1 | unitat |
| - Tòtem Camins de Ronda (2300mmx600mm)        | 1 | unitat |

Elements a cedir al municipi de Maçanet de la Selva:

- subministraments de senyalització interpretativa del patrimoni vinculat a rutes de senderisme i cicloturisme: es va intervenir en 1 punt de senyalització, en el qual es va instal·lar:

|  |   |        |
|--|---|--------|
| - Tòtem Torre de Marata (2300mmx600mm) | 1 | unitat |
|--|---|--------|

Elements a cedir al municipi de Massanes:

- subministraments de senyalització interpretativa del patrimoni vinculat a rutes de senderisme i cicloturisme: es va intervenir en 1 punt de senyalització, en el qual es va instal·lar:

|                                    |   |        |
|------------------------------------|---|--------|
| - Tòtem Església de Sant Esteve de | 1 | unitat |
|------------------------------------|---|--------|



Massanes (2300mmx600mm)

Elements a cedir al municipi d'Osor:

- subministraments de senyalització interpretativa del patrimoni vinculat a rutes de senderisme i cicloturisme: es va intervenir en 3 punts de senyalització, en els quals es va instal·lar:

|  |   |        |
|--|---|--------|
| - Tòtem Santuari de la Mare de Déu del Coll (2300mmx600mm) | 1 | unitat |
| - Tòtem Torre de Recs (2300mmx600mm)                       | 1 | unitat |
| - Tòtem Pont vell (2300mmx600mm)                           | 1 | unitat |

Elements a cedir al municipi de Riells i Viabrea:

- subministraments de senyalització interpretativa del patrimoni vinculat a rutes de senderisme i cicloturisme: es va intervenir en 1 punt de senyalització, en el qual es va instal·lar:

|   |   |        |
|---|---|--------|
| - Tòtem Riera de Sant Llop (2300mmx600mm) | 1 | unitat |
|---|---|--------|

Elements a cedir al municipi de Riudellots de la Selva:

- subministraments de senyalització interpretativa del patrimoni vinculat a rutes de senderisme i cicloturisme: es va intervenir en 3 punts de senyalització, en els quals es va instal·lar:

|  |   |        |
|--|---|--------|
| - Tòtem Inundacions del riu Onyar (2300mmx600mm)             | 1 | unitat |
| - Tòtem Església de Sant Esteve de Riudellots (2300mmx600mm) | 1 | unitat |
| - Tòtem Torre Ponça (2300mmx600mm)                           | 1 | unitat |

Elements a cedir al municipi de Santa Coloma de Farners:

- subministraments de senyalització interpretativa del patrimoni vinculat a rutes de senderisme i cicloturisme: es va intervenir en 2 punts de senyalització, en els quals es va instal·lar:

|   |   |        |
|---|---|--------|
| - Tòtem Castell de Farners i Ermita de la mare de Déu de Farners (2300mmx600mm) | 1 | unitat |
| - Tòtem Parc de Sant Salvador (2300mmx600mm)                                    | 1 | unitat |

Elements a cedir al municipi de Sils:

- subministraments de senyalització interpretativa del patrimoni vinculat a rutes de senderisme i cicloturisme: es va intervenir en 2 punts de senyalització, en els quals es va instal·lar:

|  |   |        |
|--|---|--------|
| - Tòtem El carrer de les Mallorquines (2300mmx600mm) | 1 | unitat |
|--|---|--------|



- Tòtem Pont de Vallcanera  
(2300mmx600mm) 1 unitat

Elements a cedir al municipi de Tossa de Mar:

- subministraments de senyalització interpretativa del patrimoni vinculat a rutes de senderisme i cicloturisme: es va intervenir en 1 punt de senyalització, en el qual es va instal·lar:

- Tòtem Patrimoni megalític  
(2300mmx600mm) 1 unitat

Elements a cedir al municipi de Vidreres:

- subministraments de senyalització interpretativa del patrimoni vinculat a rutes de senderisme i cicloturisme: es va intervenir en 3 punts de senyalització, en els quals es va instal·lar:

- Tòtem Camp d'aviació, les trinxeres del  
bosc de Can Puig i el búnquer de Can  
Batllosera (2300mmx600mm) 1 unitat  
- Tòtem Petja de Sant Martí  
(2300mmx600mm) 1 unitat  
- Tòtem Torre i pantans de Llobet  
(2300mmx600mm) 1 unitat

Elements a cedir al municipi de Vilobí d'Onar:

- subministraments de senyalització interpretativa del patrimoni vinculat a rutes de senderisme i cicloturisme: es va intervenir en 1 punt de senyalització, en el qual es va instal·lar:

- Tòtem Riu Onyar (2300mmx600mm) 1 unitat



## 14. Moneda estrangera

---

### 1. Import Global

Informació de l'import global, a nivell de partida del balanç, dels elements d'actiu i passiu expressats en moneda estrangera.

La entitat no té actius ni passius en moneda estrangera

### 2. Import de les diferències de canvi

En el cas que existeixin diferències de canvi s'especifica el seu import en el resultat de l'exercici, presentant per separat les que provenen de transaccions que s'han liquidat al llarg del període de les que estan vives o pendents de venciment a la data de tancament de l'exercici, a excepció de les procedents dels actius i passius financers que es valorin al valor raonable amb canvis en resultats.

No consten diferències de canvi

| <b>Partida Balanç</b> | <b>Elements de l'actiu o passiu</b> | <b>Import total</b> | <b>Diferències de canvi reconegudes en el resultat de l'exercici</b> |
|-----------------------|-------------------------------------|---------------------|--|
| <b>Total</b>          |                                     | <b>0,00</b>         | <b>0,00</b>  |
| no consten            |                                     |                     |  |

| <b>Partida Balanç</b> | <b>Elements de l'actiu o passiu</b> | <b>Import total</b> | <b>Diferències de canvi reconegudes en el resultat de l'exercici</b> |
|-----------------------|-------------------------------------|---------------------|--|
| <b>Total</b>          |                                     | <b>0,00</b>         | <b>0,00</b>  |
| no consten            |                                     |                     |  |



## 15. Transferències, subvencions i altres ingressos i despeses

### 1. Transferències i subvencions rebudes

En aquest apartat s'informa de l'import i característiques de les transferències i subvencions rebudes, l'import de les quals és significatiu, així com sobre el compliment o l'incompliment de les condicions imposades per a la percepció i el gaudi de les subvencions, el criteri d'imputació a resultats i els imports imputats.

| Nom característica  | Import Rebut: Exercici N | Import Rebut: Exercici N - 1 | Import Reintegrable | Import No reintegrable | Quantitat imputada a Resultats: Exercici N | Quantitat imputada a Resultats: Ejercici N - 1 |
|---|--------------------------|------------------------------|---------------------|------------------------|--|--|
| Generalitat de Catalunya - Fons de cooperació                                 | 1.174.000,40             | 0,00                         | 0,00                | 1.174.000,40           | 1.174.000,40                               | 0,00   |
| Generalitat de Catalunya-Benestar i Família conveni serveis atenció primària  | 3.548.540,87             | 0,00                         | 0,00                | 3.548.540,87           | 3.548.540,87                               | 0,00   |
| Generalitat de Catalunya-Benestar i Família plans i mesures d'igualtat        | 42.903,10                | 0,00                         | 0,00                | 42.903,10              | 42.903,10                                  | 0,00   |
| Generalitat de Catalunya-Benestar i Família EAIA                              | 1.026.054,38             | 0,00                         | 0,00                | 1.026.054,38           | 1.026.054,38                               | 0,00   |
| Generalitat de Catalunya-Benestar i Família Pla de dones                      | 398.563,97               | 0,00                         | 0,00                | 398.563,97             | 398.563,97                                 | 0,00   |
| Generalitat de Catalunya-Benestar i Família Pla de ciutadania i immigració    | 127.890,25               | 0,00                         | 0,00                | 127.890,25             | 127.890,25                                 | 0,00   |
| Generalitat de Catalunya-Benestar i Família SIS                               | 422.592,26               | 0,00                         | 0,00                | 422.592,26             | 422.592,26                                 | 0,00   |
| Generalitat de Catalunya-Benestar i Família Transport adaptat                 | 267.462,90               | 0,00                         | 0,00                | 267.462,90             | 267.462,90                                 | 0,00   |
| Generalitat de Catalunya-Benestar i Família Pla de desenvolupament comunitari | 93.381,50                | 0,00                         | 0,00                | 93.381,50              | 93.381,50                                  | 0,00   |
| Generalitat de Catalunya, contracte programa d'ensenyament (menjador)         | 9.108.360,21             | 0,00                         | 0,00                | 9.108.360,21           | 9.108.360,21                               | 0,00   |
| Generalitat de Catalunya, UEC de Blanes                                       | 40.602,00                | 0,00                         | 0,00                | 40.602,00              | 40.602,00                                  | 0,00   |
| Generalitat de Catalunya - arxiu comarcal                                     | 71.500,00                | 0,00                         | 0,00                | 71.500,00              | 71.500,00                                  | 0,00   |
| Generalitat de Catalunya-transferència museus                                 | 6.052,36                 | 0,00                         | 0,00                | 6.052,36               | 6.052,36                                   | 0,00   |
| Generalitat de Catalunya-Benestar i família programes de joventut             | 339.403,25               | 0,00                         | 0,00                | 339.403,25             | 339.403,25                                 | 0,00   |
| Generalitat de Catalunya, projecte Catalunya Emprèn                           | 37.954,07                | 0,00                         | 0,00                | 37.954,07              | 37.954,07                                  | 0,00   |
| Generalitat de Catalunya, projecte Catalunya Emprèn. Programa Primer          | 20.692,74                | 0,00                         | 0,00                | 20.692,74              | 20.692,74                                  | 0,00   |
| Generalitat de Catalunya. Projectes AODL                                      | 185.121,08               | 0,00                         | 0,00                | 185.121,08             | 185.121,08                                 | 0,00   |
| Generalitat de Catalunya.Taxa turística                                       | 10.240,80                | 0,00                         | 0,00                | 10.240,80              | 10.240,80                                  | 0,00   |
| Agència de residus de Catalunya (ARC)-Retorn cànon                            | 1.018.049,52             | 0,00                         | 0,00                | 1.018.049,52           | 1.018.049,52                               | 0,00   |



| Nom característica   | Import Rebut: Exercici N | Import Rebut: Exercici N - 1 | Import Reintegrable | Import No reintegrable | Quantitat imputada a Resultats: Exercici N | Quantitat imputada a Resultats: Ejercici N - 1 |
|--|--------------------------|------------------------------|---------------------|------------------------|--|--|
| D. indirectes gestió. Ingressos contractes                                   | 2.013.260,04             | 0,00                         | 0,00                | 2.013.260,04           | 2.013.260,04                               | 0,00   |
| Agència Catalana de l'Habitatge  | 150.642,10               | 0,00                         | 0,00                | 150.642,10             | 150.642,10                                 | 0,00   |
| Agència Catalana del Consum  | 76.816,47                | 0,00                         | 0,00                | 76.816,47              | 76.816,47                                  | 0,00   |
| Servei d'Ocupació de Catalunya (SOC) Treball i formació coordinació          | 739.371,70               | 0,00                         | 0,00                | 739.371,70             | 739.371,70                                 | 0,00   |
| Servei d'Ocupació de Catalunya (SOC) suport a la ocupació juvenil            | 89.918,90                | 0,00                         | 0,00                | 89.918,90              | 89.918,90                                  | 0,00   |
| Servei d'Ocupació de Catalunya (SOC) Projectes singulars                     | 71.636,24                | 0,00                         | 0,00                | 71.636,24              | 71.636,24                                  | 0,00   |
| Servei d'Ocupació de Catalunya (SOC) Programa joves en pràctiques            | 188.032,59               | 0,00                         | 0,00                | 188.032,59             | 188.032,59                                 | 0,00   |
| Servei d'Ocupació de Catalunya (SOC) 30 PLUS                                 | -16.382,33               | 0,00                         | 0,00                | -16.382,33             | -16.382,33                                 | 0,00   |
| Servei d'ocupació de Catalunya (SOC), formació ocupacional                   | 130.014,07               | 0,00                         | 0,00                | 130.014,07             | 130.014,07                                 | 0,00   |
| Consorci Administració Oberta de Catalunya                                   | 13.977,00                | 0,00                         | 0,00                | 13.977,00              | 13.977,00                                  | 0,00   |
| Institut Català de l'Energia (ICAEN)   | 44.260,48                | 0,00                         | 0,00                | 44.260,48              | 44.260,48                                  | 0,00   |
| Institut Català de la Dona   | 146.519,14               | 0,00                         | 0,00                | 146.519,14             | 146.519,14                                 | 0,00   |
| Diputació de Girona-conveni de col·laboració                                 | 459.117,00               | 0,00                         | 0,00                | 459.117,00             | 459.117,00                                 | 0,00   |
| Diputació de Girona-conveni de col·laboració servei inspecció medi ambient   | 46.975,50                | 0,00                         | 0,00                | 46.975,50              | 46.975,50                                  | 0,00   |
| Diputació de Girona-conveni de col·laboració serveis tècnics                 | 95.299,10                | 0,00                         | 0,00                | 95.299,10              | 95.299,10                                  | 0,00   |
| Diputació de Girona-conveni de col·laboració CAAS                            | 124.931,76               | 0,00                         | 0,00                | 124.931,76             | 124.931,76                                 | 0,00   |
| Diputació de Girona. Política Social d'habitatge                             | 7.113,73                 | 0,00                         | 0,00                | 7.113,73               | 7.113,73                                   | 0,00   |
| Diputació de Girona.Projectes de dinamització empresarial                    | 10.000,00                | 0,00                         | 0,00                | 10.000,00              | 10.000,00                                  | 0,00   |
| Diputació de Girona, transport escolar no obligatori                         | 193.706,70               | 0,00                         | 0,00                | 193.706,70             | 193.706,70                                 | 0,00   |
| Diputació de Girona-conveni de col·laboració foment de l'esport              | 40.000,00                | 0,00                         | 0,00                | 40.000,00              | 40.000,00                                  | 0,00   |
| Diputació de Girona - Conveni de col·laboració agència comarcal de l'energia | 23.553,45                | 0,00                         | 0,00                | 23.553,45              | 23.553,45                                  | 0,00   |
| Diputació de Girona.Programa benestar i comunitat                            | 53.804,18                | 0,00                         | 0,00                | 53.804,18              | 53.804,18                                  | 0,00   |
| Diputació de Girona - conveni de col·laboració consum                        | 15.000,00                | 0,00                         | 0,00                | 15.000,00              | 15.000,00                                  | 0,00   |
| Diputació de Girona - conveni col·laboració promoció turística               | 49.000,00                | 0,00                         | 0,00                | 49.000,00              | 49.000,00                                  | 0,00   |
| Diputació de Girona - subvenció projecte A jugar i parar                     | 4.394,00                 | 0,00                         | 0,00                | 4.394,00               | 4.394,00                                   | 0,00   |
| Ajuntaments, servei 24h/365 dies.Centre acollida d'animals abandonats        | 84.743,41                | 0,00                         | 0,00                | 84.743,41              | 84.743,41                                  | 0,00   |
| Ajuntaments-convenis ruta de la Tordera                                      | 126.524,19               | 0,00                         | 0,00                | 126.524,19             | 126.524,19                                 | 0,00   |
| Ajuntaments-xarxa SIO  | 32.300,00                | 0,00                         | 0,00                | 32.300,00              | 32.300,00                                  | 0,00   |
| Ajuntaments, dinamització empresarial  | 93.820,00                | 0,00                         | 0,00                | 93.820,00              | 93.820,00                                  | 0,00   |



| Nom característica                                       | Import Rebut: Exercici N | Import Rebut: Exercici N - 1 | Import Reintegrable | Import No reintegrable | Quantitat imputada a Resultats: Exercici N | Quantitat imputada a Resultats: Ejercici N - 1 |
|--|--------------------------|------------------------------|---------------------|------------------------|--|--|
| Ajuntaments, tècnics compartits de joventut              | 252.449,90               | 0,00                         | 0,00                | 252.449,90             | 252.449,90                                 | 0,00   |
| Ajuntaments.Agència comarcal de l'energia                | 26.223,28                | 0,00                         | 0,00                | 26.223,28              | 26.223,28                                  | 0,00   |
| Ajuntaments- convenis de treball social                  | 457.078,38               | 0,00                         | 0,00                | 457.078,38             | 457.078,38                                 | 0,00   |
| Ajuntaments-manteniment rutes                            | 87.571,70                | 0,00                         | 0,00                | 87.571,70              | 87.571,70                                  | 0,00   |
| Ajuntaments, transport escolar no obligatori             | 61.500,00                | 0,00                         | 0,00                | 61.500,00              | 61.500,00                                  | 0,00   |
| Ajuntaments - gestió conveni ecoembes i ecovidrio        | 54.775,85                | 0,00                         | 0,00                | 54.775,85              | 54.775,85                                  | 0,00   |
| Ajuntaments- convenis d'educació social                  | 288.864,21               | 0,00                         | 0,00                | 288.864,21             | 288.864,21                                 | 0,00   |
| Ajuntament Sta. Coloma de Fartners - Arxiu               | 18.185,02                | 0,00                         | 0,00                | 18.185,02              | 18.185,02                                  | 0,00   |
| Ajuntaments- servei ajut a domicili social               | 71.901,81                | 0,00                         | 0,00                | 71.901,81              | 71.901,81                                  | 0,00   |
| Ajuntaments - Arxius comarcals                           | 91.122,88                | 0,00                         | 0,00                | 91.122,88              | 91.122,88                                  | 0,00   |
| Ajuntaments-assistència en temes de medi ambient         | 74.172,43                | 0,00                         | 0,00                | 74.172,43              | 74.172,43                                  | 0,00   |
| Ajuntaments- servei ajut a domicili Llei de dependència  | 341.826,32               | 0,00                         | 0,00                | 341.826,32             | 341.826,32                                 | 0,00   |
| Ajuntaments.Projecte vescomtat de Cabrera                | 58.309,25                | 0,00                         | 0,00                | 58.309,25              | 58.309,25                                  | 0,00   |
| Ajuntaments. Treball i formació.Coordinació              | 134.840,25               | 0,00                         | 0,00                | 134.840,25             | 134.840,25                                 | 0,00   |
| Ajuntaments. Serveis d'inspecció de residus              | 54.475,19                | 0,00                         | 0,00                | 54.475,19              | 54.475,19                                  | 0,00   |
| Ajuntaments- convenis administratius benestar social     | 52.464,31                | 0,00                         | 0,00                | 52.464,31              | 52.464,31                                  | 0,00   |
| Ajuntaments-pla de dones                                 | 94.170,38                | 0,00                         | 0,00                | 94.170,38              | 94.170,38                                  | 0,00   |
| Ajuntaments-servei teleassistència                       | 45.750,95                | 0,00                         | 0,00                | 45.750,95              | 45.750,95                                  | 0,00   |
| Ajuntaments-transport adaptat                            | 166.419,02               | 0,00                         | 0,00                | 166.419,02             | 166.419,02                                 | 0,00   |
| Ajuntaments-Serv.socioeducatiu davant situacions de risc | 50.018,88                | 0,00                         | 0,00                | 50.018,88              | 50.018,88                                  | 0,00   |
| Centres escolars. ingressos diversos i ajudes MEC        | 3.347,00                 | 0,00                         | 0,00                | 3.347,00               | 3.347,00                                   | 0,00   |
| NORA, lloguer instal·lacions                             | 51.158,28                | 0,00                         | 0,00                | 51.158,28              | 51.158,28                                  | 0,00   |
| NORA. Planta de compostatge                              | 7.549,96                 | 0,00                         | 0,00                | 7.549,96               | 7.549,96                                   | 0,00   |
| NORA,SA, venda paper i cartró                            | 168.837,56               | 0,00                         | 0,00                | 168.837,56             | 168.837,56                                 | 0,00   |
| Conveni retorn ecoembes i ecovidrio                      | 683.141,32               | 0,00                         | 0,00                | 683.141,32             | 683.141,32                                 | 0,00   |
| Entitats i institucions, transport adaptat               | 59.565,90                | 0,00                         | 0,00                | 59.565,90              | 59.565,90                                  | 0,00   |
| Subvenció ocells de foc                                  | 6.100,00                 | 0,00                         | 0,00                | 6.100,00               | 6.100,00                                   | 0,00   |
| <b>Total</b>   | <b>26.509.535,11</b>     | <b>0,00</b>                  | <b>0,00</b>         | <b>26.509.535,11</b>   | <b>26.509.535,11</b>                       | <b>0,00</b>                                    |



## 2. Transferències i subvencions concedides

Aquest punt informa sobre l'import i les característiques de les transferències i subvencions concedides, l'import de les quals és significatiu.

| NIF del perceptor | Denominació del perceptor                                    | Nom característica  | Import reintegrable | Reintegraments |
|-------------------|--|---|---------------------|----------------|
| varis             | varis  | Ajuts de menjador escolar                                   | 4.781.302,11        | 0,00           |
| varis             | varis  | Ajuts individuals de desplaçament                           | 4.650,90            | 0,00           |
| varis             | varis  | Ajuts individuals de desplaçament col·lectiu                | 62.975,00           | 0,00           |
| varis             | varis  | Ajuts individuals per al transport adaptat                  | 6.794,20            | 0,00           |
| P5800043A         | LOCALRET   | Altres despeses - AMC FCM - Convenis                        | 1.200,00            | 0,00           |
| P0800060F         | CONSORCI DEL TER   | Altres despeses - AMC FCM - Convenis                        | 3.730,86            | 0,00           |
| P1700047B         | CONSORCI DE LES VIES VERDES DE GIRONA                        | Altres despeses - AMC FCM - Convenis                        | 1.001,19            | 0,00           |
| G67046573         | XARXA DE MUNICIPIS PER L'ECONOMIA SOCIAL I SOLIDARIA         | Altres despeses - AMC FCM - Convenis                        | 1.500,00            | 0,00           |
| P6719101E         | PATRONAT CASTELL DE MONTSORIU                                | Aportació al Patronat Castell de Montsoriu                  | 9.000,00            | 0,00           |
| G17716101         | FUNDACIÓ PRIVADA ORQUESTRA JOVE DE LA SELVA                  | Aportació Fundació orquestra jove de la Selva               | 2.404,00            | 0,00           |
| G19360775         | ASSOCIACIÓ DE CASALS DE GENT GRAN DE LA COMARCA DE LA SELVA  | Associació de Casals de Gent Gran de la Comarca de la Selva | 5.000,00            | 0,00           |
| varis             | varis  | Banc de productes de suport                                 | 1.677,32            | 0,00           |
| 38499397L         | CAMPOY COLLADO, GLORIA                                       | Beca Recerca  | 2.500,00            | 0,00           |
| G17091653         | CONSELL ESPORTIU DE LA SELVA                                 | Consell Esportiu de la Selva                                | 10.000,00           | 0,00           |
| varis             | varis  | Gratuïtat dels menjadors escolars                           | 379.749,60          | 0,00           |
| varis             | varis  | Necessitats especials de menjadors escolars                 | 23.330,40           | 0,00           |
| B55023832         | SUMAR, EMPRESA D'ACCIÓ SOCIAL, SL                            | Quota SUMAR   | 2.662,20            | 0,00           |
| G17649245         | ASSOCIACIÓ DE TURISME LA SELVA, COMARCA DE L'AIGUA           | Subvenció Associació de Turisme                             | 41.000,00           | 4.933,44*      |
| G58126244         | FOMENT DE LES TRADICIONS CATALANES                           | Subvenció certamen pubillatge comarca                       | 2.381,80            | 0,00           |
| G17631730         | COORDINADORA DE COLLES GEGANTERES DE LES COMARQUES GIRONINES | Subvenció colles geganteres comarques gironines             | 700,00              | 0,00           |
| P1703000H         | AJUNTAMENT DE BREDÀ  | Subvenció gestió museu Josep Aragay                         | 2.269,63            | 0,00           |



|              |                                    |   |                     |                 |
|--------------|------------------------------------|---|---------------------|-----------------|
| P1710200E    | AJUNTAMENT DE LLORET DE MAR        | Subvenció gestió museu Lloret   | 756,53              | 0,00            |
| P1700900B    | AJUNTAMENT D'ARBÚCIES              | Subvenció museu Etnològic la Gabella                                      | 3.026,19            | 0,00            |
| G17053588    | C.E.T. MONTSENY - GUILLERIES (TOM) | Transferència al Taller ocupacional Montseny, transport adaptat           | 20.250,00           | 0,00            |
| G17338492    | FUNDACIÓ PRIVADA ASPRONIS          | Transferència Aspronis, transport adaptat                                 | 6.779,16            | 0,00            |
| varis        | varis                              | Transferències a ajuntaments centres oberts (intervenció socioeducatiuca) | 42.531,02           | 0,00            |
| varis        | varis                              | Transferències a ajuntaments pla d'immigració i ciutadania                | 40.987,27           | 0,00            |
| varis        | varis                              | Transferències a ajuntaments Temps per cures                              | 248.451,61          | 0,00            |
| <b>Total</b> |                                    |   | <b>5.708.610,99</b> | <b>4.933,44</b> |

\*consta reintegrament requerit i retornat per el beneficiari provinent de l'exercici anterior 2024. Segons es desprèn de l'expedient (2024/4400F) la quantia total a reintegrar per part de l'Associació de Turisme la Selva, comarca de l'aigua, és de 4.933,44 euros, més 149,90 euros d'interessos de demora, essent el total reintegrat de 5.083,34 euros

### 3. Qualsevol circumstància de caràcter substantiu

En el cas d'existir qualsevol circumstància de caràcter substantiu que afecti als ingressos o a les despeses de l'entitat, s'indica en aquest apartat. En particular, en el cas que l'entitat hagi construït o adquirit actius per altres ens públics, s'informa dels ingressos associats al contracte o acord de construcció o adquisició, l'import del qual sigui significatiu, indicant almenys l'import i característiques, així com el compliment o incompliment de les condicions imposades per a la seva obtenció.

No consten circumstàncies de caràcter substantiu a esmentar



## 16. Provisions i contingències

---

1. Per cada provisió reconeguda en el balanç, tret de les relatives a avals i altres garanties concedides, s'informa de:

a) Moviments de cada epígraf del balanç durant l'exercici, referit a les provisions i contingències.

| <b>Epígraf Balanç</b> | <b>Saldo inicial provisions</b> | <b>Augments provisions</b> | <b>Disminucions provisions</b> | <b>Saldo final provisions</b> |
|-----------------------|---------------------------------|----------------------------|--------------------------------|-------------------------------|
| <b>Total</b>          | <b>0,00</b>                     | <b>0,00</b>                | <b>0,00</b>                    | <b>0,00</b>                   |

b) Altra informació referida a les provisions que permeti identificar-les.

No consta altre informació

2. Per cada tipus de passiu contingent les dades necessàries per descriure'ls com: la naturalesa, evolució previsible, els motius en el cas que no s'hagin pogut valorar i per tant registrar-se en el balanç.

Consta la següent relació de passius contingents derivats de procediments contenciós-administratius (RCA) amb evolució previsible aportada per el jurista encomanat de la defensa jurídica, acompanyat de la valoració a efectes de provisió i/o nota en memòria, segons s'indica. No han estat registrats al compte #413 ni en el balanç en la mesura que tots els casos corresponen a litigis en el marc de servei de gestió tributaria per lo que no impliquen major despesa pressupostaria sinó operativa d'ingressos indeguts, deixant constància en memòria, el detall per tipologia és el següent:



RCA ordinaris

| Nº  | PART DEMANDANT                        | PART DEMANDADA               | ÒRGAN JURISDICCIONAL | PARTIT JUDICIAL | Nº PROCEDIMENT | % Probable | Quantia       | Estat             |
|-----|---------------------------------------|------------------------------|----------------------|-----------------|----------------|------------|---------------|-------------------|
| 19  | Ajuntament de Sant Feliu de Buixalleu | Consell Comarcal de la Selva | JCA 3 Girona         | Girona          | 382/2022       | 50%        | 6.180,00 €    | NO RESOLT         |
| 21  | Consell Comarcal de la Selva          | Ajuntament de Lloret de Mar  | JCA 1 Girona         | Girona          | 342/2023       | 50%        | INDETERMINADA | ARXIU PROVISIONAL |
| 22  | Consell Comarcal de la Selva          | Ajuntament de Lloret de Mar  | JCA 1 Girona         | Girona          | 210/2023       | 50%        | INDETERMINADA | NO RESOLT         |
| 24  | BY PLA 1913                           | Consell Comarcal de la Selva | JCA 2 Girona         | Girona          | 157/2024       | 50%        | 1,3M €        | NO RESOLT         |
| 26  | ENDESA GENERACIÓN, SAU                | Consell Comarcal de La Selva | JCA 3 Girona         | Girona          | 296/2024       | 50%        | 4,5m €        | NO RESOLT         |
| 102 | JOSEP LLUÍS HERREDA                   | Consell Comarcal de la Selva | JCA2 Girona          | Girona          | 187/2025-B     | 50%        | INDETERMINADA | NO RESOLT         |

\*A data del present informe

RCA abreujats

| Nº  | PART DEMANDANT       | PART DEMANDADA               | ÒRGAN JURISDICCIONAL | PARTIT JUDICIAL | Nº PROCEDIMENT | % PROBABLE | QUANTIA       | ESTAT     |
|-----|----------------------|------------------------------|----------------------|-----------------|----------------|------------|---------------|-----------|
| 75  | MCGC                 | Consell Comarcal de la Selva | JCA 1 Girona         | Girona          | 7/2024         | 50%        | INDETERMINADA | NO RESOLT |
| 85  | SCM                  | Consell Comarcal de la Selva | JCA 13 BCN           | BCN             | 208/2024       | 50%        | 3.067,07 €    | NO RESOLT |
| 87  | PLA CAN OMS, SL      | Consell Comarcal de la Selva | JCA3 Girona          | Girona          | 238/2024       | 50%        | 8.414 €       | NO RESOLT |
| 91  | RHSR                 | Consell Comarcal de la Selva | JCA3 Girona          | Girona          | 316/2024-C     | 50%        | 1.625,68 €    | NO RESOLT |
| 92  | CAIXABANK, SA        | Consell Comarcal de la Selva | JCA 3 Girona         | Girona          | 322/2024-A     | 50%        | 31,70 €       | NO RESOLT |
| 93  | RGF                  | Consell Comarcal de la Selva | JCA3 Girona          | Girona          | 389/2024-D     | 50%        | 200 €         | NO RESOLT |
| 95  | SERRAT BUS, SL       | Consell Comarcal de la Selva | JCA2 Girona          | Girona          | 381/2024       | 50%        | 5.763,23 €    | NO RESOLT |
| 99  | CDA                  | Consell Comarcal de la Selva | JCA3 Girona          | Girona          | 120/2025-D     | 50%        | 1.900 €       | NO RESOLT |
| 100 | CDA                  | Consell Comarcal de la Selva | JCA3 Girona          | Girona          | 46/2025-D      | 50%        | 1.900 €       | NO RESOLT |
| 101 | ESCORXADOR BREDÀ, SL | Consell Comarcal de la Selva | JCA3 Girona          | Girona          | 136/2025-C     | 50%        | INDETERMINADA | NO RESOLT |
| 103 | CDA                  | Consell Comarcal de la Selva | JCA 1 Girona         | Girona          | 224/2025       | 50%        | 300,00 €      | NO RESOLT |



|     |                      |                              |              |        |          |     |               |           |
|-----|----------------------|------------------------------|--------------|--------|----------|-----|---------------|-----------|
| 104 | CDA                  | Consell Comarcal de la Selva | JCA3 Girona  | Girona | 227/2025 | 50% | 300,00 €      | NO RESULT |
| 105 | CDA                  | Consell Comarcal de la Selva | JCA2 Girona  | Girona | 228/2025 | 50% | 300,00 €      | NO RESULT |
| 106 | CDA                  | Consell Comarcal de la Selva | JCA 1 Girona | Girona | 225/2025 | 50% | 300,00 €      | NO RESULT |
| 107 | SM                   | Consell Comarcal de la Selva | JCA3 Girona  | Girona | 235/2025 | 50% | INDETERMINADA | NO RESULT |
| 108 | EA                   | Consell Comarcal de la Selva | JCA2 Girona  | Girona | 232/2025 | 50% | INDETERMINADA | NO RESULT |
| 109 | CAIXABANK            | Consell Comarcal de la Selva | JCA3 Girona  | Girona | 26/2025  | 50% | INDETERMINADA | NO RESULT |
| 110 | JMR                  | Consell Comarcal de la Selva | JCA2 Girona  | Girona | 287/2025 | 50% | INDETERMINADA | NO RESULT |
| 111 | SAYOL                | Consell Comarcal de la Selva | JCA3 Girona  | Girona | 311/2025 | 50% | INDETERMINADA | NO RESULT |
| 112 | CAIXABANK            | Consell Comarcal de la Selva | JCA2 Girona  | Girona | 266/2025 | 50% | INDETERMINADA | NO RESULT |
| 113 | CAIXABANK            | Consell Comarcal de la Selva | JCA2 Girona  | Girona | 272/2025 | 50% | INDETERMINADA | NO RESULT |
| 114 | CAIXABANK            | Consell Comarcal de la Selva | JCA 1 Girona | Girona | 299/2025 | 50% | INDETERMINADA | NO RESULT |
| 115 | SR                   | Consell Comarcal de la Selva | JCA2 Girona  | Girona | 304/2025 | 50% | INDETERMINADA | NO RESULT |
| 116 | CAIXABANK            | Consell Comarcal de la Selva | JCA 1 Girona | Girona | 315/2025 | 50% | INDETERMINADA | NO RESULT |
| 117 | NK                   | Consell Comarcal de la Selva | JCA2 Girona  | Girona | 280/2025 | 50% | INDETERMINADA | NO RESULT |
| 118 | CAIXABANK            | Consell Comarcal de la Selva | JCA2 Girona  | Girona | 338/2025 | 50% | INDETERMINADA | NO RESULT |
| 119 | CAIXABANK            | Consell Comarcal de la Selva | JCA 1 Girona | Girona | 336/2025 | 50% | INDETERMINADA | NO RESULT |
| 120 | CHECKINGHORE<br>SCCL | Consell Comarcal de la Selva | JCA 1 Girona | Girona | 306/2025 | 50% | INDETERMINADA | NO RESULT |
| 121 | CAIXABANK            | Consell Comarcal de la Selva | JCA 1 Girona | Girona | 345/2025 | 50% | INDETERMINADA | NO RESULT |
| 122 | CAIXABANK            | Consell Comarcal de la Selva | JCA3 Girona  | Girona | 351/2025 | 50% | INDETERMINADA | NO RESULT |

\*A data del present informe



3. Per cada tipus d'actiu contingent, informació sobre la seva naturalesa i l'evolució previsible, així com els factors dels quals depèn.  
No consten

## 17. Informació sobre medi ambient

### 1. Obligacions reconegudes

En aquest apartat s'informa sobre les obligacions reconegudes en l'exercici amb càrrec a cada grup de programes de la política despesa 17 'Medi ambient'.

#### SITUACIÓ DE DESPESES. PRESSUPOST D'EXERCICI CORRENT fins 31/12/2025

Liquidació del pressupost de despeses (Per Programa: Àrea despesa + Polítiques de despesa + Grups de programes)

| Prog.     | Descripció                              | Inicials            | Modificacions      | Definitius          | Despeses compromeses | Obligacions reconegudes netes | Pagaments         | Obligacions pendents de pagament | Romanents de crèdit |
|-----------|---|---------------------|--------------------|---------------------|----------------------|-------------------------------|-------------------|----------------------------------|---------------------|
| 170       | Administració general del medi ambient. | 5.007.371,80        | -173.699,79        | 4.833.672,01        | 538.411,84           | 456.604,91                    | 434.471,84        | 22.133,07                        | 4.377.067,10        |
| <b>17</b> | <b>Medi ambient.</b>                    | <b>5.007.371,80</b> | <b>-173.699,79</b> | <b>4.833.672,01</b> | <b>538.411,84</b>    | <b>456.604,91</b>             | <b>434.471,84</b> | <b>22.133,07</b>                 | <b>4.377.067,10</b> |
| <b>1</b>  | <b>SERVEIS PÚBLICS BÀSICS.</b>          | <b>5.007.371,80</b> | <b>-173.699,79</b> | <b>4.833.672,01</b> | <b>538.411,84</b>    | <b>456.604,91</b>             | <b>434.471,84</b> | <b>22.133,07</b>                 | <b>4.377.067,10</b> |
|           | <b>TOTAL</b>                            | <b>5.007.371,80</b> | <b>-173.699,79</b> | <b>4.833.672,01</b> | <b>538.411,84</b>    | <b>456.604,91</b>             | <b>434.471,84</b> | <b>22.133,07</b>                 | <b>4.377.067,10</b> |

### 2. Import beneficis fiscals per raons mediambientals

En aquest punt s'informa de l'import dels beneficis fiscals per raons mediambientals que afecten als tributs propis.

| Econòmica d'ingressos | Import      |
|-----------------------|-------------|
| <b>Total</b>          | <b>0,00</b> |

No consten beneficis fiscals



## 18. Actius en estat de venda

---

En el cas que l'entitat tingui actius en estat de venda amb un import significatiu, es facilita una descripció detallada dels mateixos i el seu import.

| <b>Descripció d'actius en estat de venda</b> | <b>Import</b> |
|--|---------------|
| <b>Total</b>                                 | <b>0,00</b>   |

No existeixen actius en estat de venda a l'exercici



## 19. Presentació per activitats del compte del resultat econòmic patrimonial

L'entitat presenta el compte del resultat econòmic patrimonial classificant les despeses econòmiques incloses per activitats.

| Despeses (Grup de Programa) | Pressupostari:<br>Exercici 2025 | No Pressupostari:<br>Exercici 2025 | Total: Exercici<br>2025 | Pressupostari:<br>Exercici 2024 | No Pressupostari:<br>Exercici 2024 | Total: Exercici 2024 |
|-----------------------------|---------------------------------|------------------------------------|-------------------------|---------------------------------|------------------------------------|----------------------|
| 011                         | 27.871,68                       |                                    | 27.871,68               | 34.271,34                       |                                    | 34.271,34            |
| 136                         | 659.930,86                      |                                    | 659.930,86              | 703.738,02                      |                                    | 703.738,02           |
| 151                         | 459.271,53                      |                                    | 459.271,53              | 385.226,28                      |                                    | 385.226,28           |
| 160                         | 3.343.867,18                    |                                    | 3.343.867,18            | 2.425.614,46                    |                                    | 2.425.614,46         |
| 162                         | 22.942.006,77                   |                                    | 22.942.006,77           | 22.329.254,51                   |                                    | 22.329.254,51        |
| 170                         | 469.590,18                      |                                    | 469.590,18              | 664.740,48                      |                                    | 664.740,48           |
| 231                         | 6.981.084,90                    |                                    | 6.981.084,90            | 6.214.928,08                    |                                    | 6.214.928,08         |
| 241                         | 1.305.482,50                    |                                    | 1.305.482,50            | 1.289.373,47                    |                                    | 1.289.373,47         |
| 311                         | 525.087,49                      |                                    | 525.087,49              | 427.651,52                      |                                    | 427.651,52           |
| 320                         | 8.239.907,22                    |                                    | 8.239.907,22            | 7.103.306,76                    |                                    | 7.103.306,76         |
| 332                         | 176.925,62                      |                                    | 176.925,62              | 230.113,11                      |                                    | 230.113,11           |
| 334                         | 20.763,62                       |                                    | 20.763,62               | 13.289,62                       |                                    | 13.289,62            |
| 337                         | 523.762,03                      |                                    | 523.762,03              | 561.019,34                      |                                    | 561.019,34           |
| 341                         | 57.950,97                       |                                    | 57.950,97               | 49.018,74                       |                                    | 49.018,74            |
| 425                         | 91.734,03                       |                                    | 91.734,03               | 116.025,04                      |                                    | 116.025,04           |
| 432                         | 61.298,81                       |                                    | 61.298,81               | 52.911,59                       |                                    | 52.911,59            |
| 433                         | 329.200,15                      |                                    | 329.200,15              | 267.953,91                      |                                    | 267.953,91           |
| 439                         | 358.759,97                      |                                    | 358.759,97              | 378.816,32                      |                                    | 378.816,32           |
| 493                         | 97.991,55                       |                                    | 97.991,55               | 77.714,23                       |                                    | 77.714,23            |
| 912                         | 446.058,93                      |                                    | 446.058,93              | 456.187,25                      |                                    | 456.187,25           |
| 920                         | 2.377.467,09                    |                                    | 2.377.467,09            | 2.095.764,16                    |                                    | 2.095.764,16         |
| 921                         | 1.005.855,09                    |                                    | 1.005.855,09            | 825.436,21                      |                                    | 825.436,21           |
| 932                         | 5.159.118,72                    |                                    | 5.159.118,72            | 4.586.267,52                    |                                    | 4.586.267,52         |



|              |                      |  |                      |                      |  |                      |
|--------------|----------------------|--|----------------------|----------------------|--|----------------------|
| <b>Total</b> | <b>55.660.986,89</b> |  | <b>55.660.986,89</b> | <b>51.288.621,96</b> |  | <b>51.288.621,96</b> |
|--------------|----------------------|--|----------------------|----------------------|--|----------------------|

| <b>Ingressos</b>              | <b>Exercici 2025</b> | <b>Exercici 2024</b> |
|-------------------------------|----------------------|----------------------|
| Ingressos de gestió ordinària | 57.525.057,91        | 52.145.221,29        |
| Ingressos financers           | 581.002,24           | 581.304,90           |
| Altres ingressos              | 30.244,67            | 0,49                 |
| <b>Total</b>                  | <b>58.136.304,82</b> | <b>52.726.526,68</b> |

## 20. Operacions per administració de recursos a compte d'altres ens públics

Quan l'entitat realitza operacions d'administració de recursos que comptablement es registren a través de comptes del subgrup 45 'Deutors i creditors per administració de recursos a compte d'altres ens públics', s'obté la informació dels quadres següents:

### 1. Obligacions derivades de la gestió

Informació per cada entitat titular i per cada un dels conceptes representatius dels recursos gestionats

#### OPS.PER ADMÓ. DE RAEP; OBLIGACIONS DERIVADES DE LA GESTIÓ fins 31/12/2025

| Ens titular | Org. | Exer. | Econ. | Sp. | Descripció                | Saldo inicial  | Modificacions<br>saldo inicial | Obligacions derivades de la gestió () |             | Total          | Pagaments<br>realitzats | Pendent de<br>pagament |
|-------------|------|-------|-------|-----|---------------------------|----------------|--------------------------------|---------------------------------------|-------------|----------------|-------------------------|------------------------|
|             |      |       |       |     |                           |                |                                | Recaudació<br>líquida                 | Reintegram. |                |                         |                        |
| ()          | 48   | 2014  | 001   | 01  | Global tots els municipis | 54.761.487,71  | 0,00                           | 0,00                                  | 0,00        | 54.761.487,71  | 0,00                    | 54.761.487,71          |
| ()          | 48   | 2015  | 002   | 01  | Global tots els municipis | -54.835.033,60 | 0,00                           | 0,00                                  | 0,00        | -54.835.033,60 | 0,00                    | -54.835.033,60         |
| ()          | 48   | 2016  | 003   | 01  | Global tots els municipis | 163.196,15     | 0,00                           | 0,00                                  | 0,00        | 163.196,15     | 0,00                    | 163.196,15             |
| ()          | 48   | 2017  | 004   | 01  | Global tots els municipis | 754.507,48     | 0,00                           | 0,00                                  | 0,00        | 754.507,48     | 0,00                    | 754.507,48             |



|    |    |      |     |    |                           |                     |             |                       |             |                       |                       |                     |
|----|----|------|-----|----|---------------------------|---------------------|-------------|-----------------------|-------------|-----------------------|-----------------------|---------------------|
| () | 48 | 2018 | 005 | 01 | Global tots els municipis | 112.000,50          | 0,00        | 0,00                  | 0,00        | 112.000,50            | 0,00                  | 112.000,50          |
| () | 48 | 2019 | 006 | 01 | Global tots els municipis | 407.962,91          | 0,00        | 0,00                  | 0,00        | 407.962,91            | 0,00                  | 407.962,91          |
| () | 48 | 2020 | 007 | 01 | Global tots els municipis | 69.242,19           | 0,00        | 0,00                  | 0,00        | 69.242,19             | 0,00                  | 69.242,19           |
| () | 48 | 2021 | 008 | 01 | Global tots els municipis | 293.345,73          | 0,00        | 0,00                  | 0,00        | 293.345,73            | 0,00                  | 293.345,73          |
| () | 48 | 2022 | 009 | 01 | Global tots els municipis | -1.465.929,20       | 0,00        | 0,00                  | 0,00        | -1.465.929,20         | 0,00                  | -1.465.929,20       |
| () | 48 | 2023 | 010 | 01 | Global tots els municipis | 1.198.081,00        | 0,00        | 0,00                  | 0,00        | 1.198.081,00          | 0,00                  | 1.198.081,00        |
| () | 48 | 2024 | 011 | 01 | Global tots els municipis | 153.340,58          | 0,00        | 0,00                  | 0,00        | 153.340,58            | 0,00                  | 153.340,58          |
| () | 48 | 2025 | 12  | 01 | Global tots els municipis | 0,00                | 0,00        | 102.869.904,75        | 0,00        | 102.869.904,75        | 102.852.967,25        | 16.937,50           |
|    |    |      |     |    | <b>TOTAL</b>              | <b>1.612.201,45</b> | <b>0,00</b> | <b>102.869.904,75</b> | <b>0,00</b> | <b>104.482.106,20</b> | <b>102.852.967,25</b> | <b>1.629.138,95</b> |

## 2. Ens públics, comptes corrents en efectiu

Informació per cada entitat titular.

### OPS.POR ADMON. DE ROEP; ENSOS PÚBLICS, COMPTES CORRENTS EN EFECTIU a 31/12/2025

| Ens | Denominació              | Càrrec               |                      |                      | Abonament              |                      |                      | Saldo a 31/12/2025 |             |
|-----|--------------------------|----------------------|----------------------|----------------------|------------------------|----------------------|----------------------|--------------------|-------------|
|     |                          | Saldo inicial deutor | Pagaments            | Total càrrec         | Saldo inicial creditor | Cobraments           | Total abonament      | Deutor             | Creditor    |
| 456 | Ens públics, c/c efectiu | 0,00                 | 12.650.000,00        | 12.650.000,00        | 0,00                   | 12.650.000,00        | 12.650.000,00        | 0,00               | 0,00        |
|     | <b>TOTAL</b>             | <b>0,00</b>          | <b>12.650.000,00</b> | <b>12.650.000,00</b> | <b>0,00</b>            | <b>12.650.000,00</b> | <b>12.650.000,00</b> | <b>0,00</b>        | <b>0,00</b> |

## 3. Desenvolupament de la gestió

Informació que es presenta per a cada uns dels conceptes representatius dels recursos gestionats.

Aquesta informació és obligatòria en el cas que l'entitat comptable que administra recursos per compte d'altres ens públics no hagi subministrat a les entitats titulars dels recursos, la informació necessària per que aquestes incorporin al seu pressupost totes les operacions derivades de la gestió realitzada.



a) Resum

**OPS.PER ADMÓ. DE RAEP; DESENVOLUPAMENT DE LA GESTIÓ des de 01/01/2025 fins 31/12/2025**

| Desenvolupament de la gestió; a) Resum (Per Aplicació: Òrgan + Exercici + Concepte) |             |       |     |  |                                      |                      |                  |                 |                   |                 |                                      |
|---|-------------|-------|-----|--|--------------------------------------|----------------------|------------------|-----------------|-------------------|-----------------|--------------------------------------|
| Org.  | Ejer.       | Econ. | Sp. | Descripció   | Drets pdt. de cobrament a 01/01/2025 | Modificacions        | Drets reconeguts | Drets anul·lats | Drets cancel·lats | Recaptació neta | Drets pdt. de cobrament a 31/12/2025 |
|   |             |       |     |  |                                      | <b>Saldo Inicial</b> |                  |                 |                   |                 |                                      |
| 48  | 2014        | 001   | 01  | Global tots els municipis i ens 2014                           | 5.810.951,85                         | 0,00                 | 0,00             | 0,00            | 0,00              | 0,00            | 5.810.951,85                         |
| <b>48</b>   | <b>2014</b> |       |     |  | <b>5.810.951,85</b>                  | <b>0,00</b>          | <b>0,00</b>      | <b>0,00</b>     | <b>0,00</b>       | <b>0,00</b>     | <b>5.810.951,85</b>                  |
| 48  | 2015        | 002   | 01  | Global tots els municipis i ens 2015<br>Recaptació global 2015 | 50.328.230,48                        | 0,00                 | 0,00             | 0,00            | 0,00              | 0,00            | 50.328.230,48                        |
| <b>48</b>   | <b>2015</b> |       |     |  | <b>50.328.230,48</b>                 | <b>0,00</b>          | <b>0,00</b>      | <b>0,00</b>     | <b>0,00</b>       | <b>0,00</b>     | <b>50.328.230,48</b>                 |
| 48  | 2016        | 003   | 01  | Global tots els municipis i ens 2016<br>Recaptació global 2016 | 351.571,72                           | 0,00                 | 0,00             | 0,00            | 0,00              | 0,00            | 351.571,72                           |
| <b>48</b>   | <b>2016</b> |       |     |  | <b>351.571,72</b>                    | <b>0,00</b>          | <b>0,00</b>      | <b>0,00</b>     | <b>0,00</b>       | <b>0,00</b>     | <b>351.571,72</b>                    |
| 48  | 2017        | 004   | 01  | Global tots els municipis i ens 2016<br>Recaptació global 2017 | 5.446.193,14                         | 0,00                 | 0,00             | 0,00            | 0,00              | 0,00            | 5.446.193,14                         |
| <b>48</b>   | <b>2017</b> |       |     |  | <b>5.446.193,14</b>                  | <b>0,00</b>          | <b>0,00</b>      | <b>0,00</b>     | <b>0,00</b>       | <b>0,00</b>     | <b>5.446.193,14</b>                  |
| 48  | 2018        | 005   | 01  | Global tots els municipis i ens 2018<br>Recaptació global 2018 | 4.500.068,90                         | 0,00                 | 0,00             | 0,00            | 0,00              | 0,00            | 4.500.068,90                         |
| <b>48</b>   | <b>2018</b> |       |     |  | <b>4.500.068,90</b>                  | <b>0,00</b>          | <b>0,00</b>      | <b>0,00</b>     | <b>0,00</b>       | <b>0,00</b>     | <b>4.500.068,90</b>                  |
| 48  | 2019        | 006   | 01  | Global tots els municipis i ens 2019<br>Recaptació global 2019 | 2.021.845,28                         | 0,00                 | 0,00             | 0,00            | 0,00              | 0,00            | 2.021.845,28                         |
| <b>48</b>   | <b>2019</b> |       |     |  | <b>2.021.845,28</b>                  | <b>0,00</b>          | <b>0,00</b>      | <b>0,00</b>     | <b>0,00</b>       | <b>0,00</b>     | <b>2.021.845,28</b>                  |



|           |             |     |    |   |                      |             |                       |                      |             |                       |                      |                      |
|-----------|-------------|-----|----|---|----------------------|-------------|-----------------------|----------------------|-------------|-----------------------|----------------------|----------------------|
| 48        | 2020        | 007 | 01 | Global tots els<br>municipis i ens 2020<br>Recaptació global<br>2020                      | -3.614.461,10        | 0,00        | 0,00                  | 0,00                 | 0,00        | 0,00                  | 0,00                 | -3.614.461,10        |
| <b>48</b> | <b>2020</b> |     |    |   | <b>-3.614.461,10</b> | <b>0,00</b> | <b>0,00</b>           | <b>0,00</b>          | <b>0,00</b> | <b>0,00</b>           | <b>0,00</b>          | <b>-3.614.461,10</b> |
| 48        | 2021        | 008 | 01 | Global tots els<br>municipis i ens 2021<br>Global tots els<br>municipis i ens 2020<br>Rec | 13.567.264,96        | 0,00        | 0,00                  | 0,00                 | 0,00        | 0,00                  | 0,00                 | 13.567.264,96        |
| <b>48</b> | <b>2021</b> |     |    |   | <b>13.567.264,96</b> | <b>0,00</b> | <b>0,00</b>           | <b>0,00</b>          | <b>0,00</b> | <b>0,00</b>           | <b>0,00</b>          | <b>13.567.264,96</b> |
| 48        | 2022        | 009 | 01 | Global tots els<br>municipis i ens 2022<br>Recaptació global<br>2022                      | 1.415.269,73         | 0,00        | 0,00                  | 0,00                 | 0,00        | 0,00                  | 0,00                 | 1.415.269,73         |
| <b>48</b> | <b>2022</b> |     |    |   | <b>1.415.269,73</b>  | <b>0,00</b> | <b>0,00</b>           | <b>0,00</b>          | <b>0,00</b> | <b>0,00</b>           | <b>0,00</b>          | <b>1.415.269,73</b>  |
| 48        | 2023        | 010 | 01 | Global tots els<br>municipis i ens 2023<br>Recaptació global<br>2023                      | -914.886,64          | 0,00        | 0,00                  | 0,00                 | 0,00        | 0,00                  | 0,00                 | -914.886,64          |
| <b>48</b> | <b>2023</b> |     |    |   | <b>-914.886,64</b>   | <b>0,00</b> | <b>0,00</b>           | <b>0,00</b>          | <b>0,00</b> | <b>0,00</b>           | <b>0,00</b>          | <b>-914.886,64</b>   |
| 48        | 2024        | 011 | 01 | Global tots els<br>municipis i ens 2024<br>Recaptació global<br>2024                      | 2.693.234,73         | 0,00        | 0,00                  | 0,00                 | 0,00        | 0,00                  | 0,00                 | 2.693.234,73         |
| <b>48</b> | <b>2024</b> |     |    |   | <b>2.693.234,73</b>  | <b>0,00</b> | <b>0,00</b>           | <b>0,00</b>          | <b>0,00</b> | <b>0,00</b>           | <b>0,00</b>          | <b>2.693.234,73</b>  |
| 48        | 2025        | 12  | 01 | Global tots els<br>municipis i ens 2025<br>Recaptació global<br>2025                      | 0,00                 | 0,00        | 114.751.511,72        | 11.266.402,90        | 0,00        | 102.869.904,75        | 615.204,07           |                      |
| <b>48</b> | <b>2025</b> |     |    |   | <b>0,00</b>          | <b>0,00</b> | <b>114.751.511,72</b> | <b>11.266.402,90</b> | <b>0,00</b> | <b>102.869.904,75</b> | <b>615.204,07</b>    |                      |
| <b>48</b> |             |     |    | <b>Global tots els<br/>municipis i ens</b>  | <b>81.605.283,05</b> | <b>0,00</b> | <b>114.751.511,72</b> | <b>11.266.402,90</b> | <b>0,00</b> | <b>102.869.904,75</b> | <b>82.220.487,12</b> |                      |
|           |             |     |    | <b>TOTAL</b>  | <b>81.605.283,05</b> | <b>0,00</b> | <b>114.751.511,72</b> | <b>11.266.402,90</b> | <b>0,00</b> | <b>102.869.904,75</b> | <b>82.220.487,12</b> |                      |



b) Drets Anul·lats

c)

**OPS.PER ADMÓ. DE RAEP; DESENVOLUPAMENT DE LA GESTIÓ des de 01/01/2025 fins 31/12/2025**

**Desenvolupament de la gestió; b) Drets Anul·lats (Per Aplicació: Òrgan + Exercici + Concepte)**

| Org.         | Exer.       | Econ. | Sp. | Descripció  | Anul·lació de liquidacions | Devolució d'ingressos | Total drets anul·lats |
|--------------|-------------|-------|-----|---|----------------------------|-----------------------|-----------------------|
| 48           | 2025        | 012   | 01  | Global tots els municipis i ens 2024 Recaptació global 2025 | 10.272.079,10              | 994.323,80            | 11.266.402,90         |
| 48           | <b>2025</b> |       |     |   | <b>10.272.079,10</b>       | <b>994.323,80</b>     | <b>11.266.402,90</b>  |
| 48           |             |       |     | Global tots els municipis i ens                             | 10.272.079,10              | 994.323,80            | 11.266.402,90         |
| <b>TOTAL</b> |             |       |     |   | <b>10.272.079,10</b>       | <b>994.323,80</b>     | <b>11.266.402,90</b>  |

d) Drets Cancel·lats

No consten dades

e) Devolucions d'ingressos

**OPS.PER ADMÓ. DE RAEP; DESENVOLUPAMENT DE LA GESTIÓ des de 01/01/2025 fins 31/12/2025**

**Desenvolupament de la gestió; d) Devolucions d'ingrés (Per Aplicació: Òrgan + Exercici + Concepte)**

| Org. | Exer.       | Econ. | Sp. | Descripció                           | Pendent de pagament a 01/01/2025 | Modific. De saldo inicial i anul·lacions | Reconegudes en l'exercici | Total devolucions reconegudes | Prescripcions | Pagades en l'exercici | Pendents de pagament a 31/12/2025 |
|------|-------------|-------|-----|--------------------------------------|----------------------------------|--|---------------------------|-------------------------------|---------------|-----------------------|-----------------------------------|
| 48   | 2013        | 001   | 01  | Global tots els municipis i ens 2013 | 108,06                           | 0,00                                     | 0,00                      | 108,06                        | 0,00          | 0,00                  | 108,06                            |
| 48   | <b>2013</b> |       |     |                                      | <b>108,06</b>                    | <b>0,00</b>                              | <b>0,00</b>               | <b>108,06</b>                 | <b>0,00</b>   | <b>0,00</b>           | <b>108,06</b>                     |
| 48   | 2014        | 001   | 01  | Global tots els municipis i ens 2014 | 30.109,37                        | 0,00                                     | 0,00                      | 30.109,37                     | 0,00          | 0,00                  | 30.109,37                         |
| 48   | <b>2014</b> |       |     |                                      | <b>30.109,37</b>                 | <b>0,00</b>                              | <b>0,00</b>               | <b>30.109,37</b>              | <b>0,00</b>   | <b>0,00</b>           | <b>30.109,37</b>                  |
| 48   | 2015        | 002   | 01  | Global tots els municipis i ens 2015 | 4.711,88                         | 0,00                                     | 0,00                      | 4.711,88                      | 0,00          | 0,00                  | 4.711,88                          |
| 48   | <b>2015</b> |       |     |                                      | <b>4.711,88</b>                  | <b>0,00</b>                              | <b>0,00</b>               | <b>4.711,88</b>               | <b>0,00</b>   | <b>0,00</b>           | <b>4.711,88</b>                   |
| 48   | 2016        | 003   | 01  | Global tots els municipis i ens 2016 | 39.303,57                        | 0,00                                     | 0,00                      | 39.303,57                     | 0,00          | 0,00                  | 39.303,57                         |



|    |      |     |    |                                      |                   |             |                   |                   |             |                   |                    |
|----|------|-----|----|--------------------------------------|-------------------|-------------|-------------------|-------------------|-------------|-------------------|--------------------|
| 48 | 2016 |     |    |                                      | 39.303,57         | 0,00        | 0,00              | 39.303,57         | 0,00        | 0,00              | 39.303,57          |
| 48 | 2017 | 004 | 01 | Global tots els municipis i ens 2016 | -9.738,35         | 0,00        | 0,00              | -9.738,35         | 0,00        | 0,00              | -9.738,35          |
| 48 | 2017 |     |    |                                      | <b>-9.738,35</b>  | <b>0,00</b> | <b>0,00</b>       | <b>-9.738,35</b>  | <b>0,00</b> | <b>0,00</b>       | <b>-9.738,35</b>   |
| 48 | 2018 | 005 | 01 | Global tots els municipis i ens 2018 | -8.204,88         | 0,00        | 0,00              | -8.204,88         | 0,00        | 0,00              | -8.204,88          |
| 48 | 2018 |     |    |                                      | <b>-8.204,88</b>  | <b>0,00</b> | <b>0,00</b>       | <b>-8.204,88</b>  | <b>0,00</b> | <b>0,00</b>       | <b>-8.204,88</b>   |
| 48 | 2019 | 006 | 01 | Global tots els municipis i ens 2019 | 12.150,57         | 0,00        | 0,00              | 12.150,57         | 0,00        | 0,00              | 12.150,57          |
| 48 | 2019 |     |    |                                      | <b>12.150,57</b>  | <b>0,00</b> | <b>0,00</b>       | <b>12.150,57</b>  | <b>0,00</b> | <b>0,00</b>       | <b>12.150,57</b>   |
| 48 | 2020 | 007 | 01 | Global tots els municipis i ens 2020 | 21.084,59         | 0,00        | 0,00              | 21.084,59         | 0,00        | 0,00              | 21.084,59          |
| 48 | 2020 |     |    |                                      | <b>21.084,59</b>  | <b>0,00</b> | <b>0,00</b>       | <b>21.084,59</b>  | <b>0,00</b> | <b>0,00</b>       | <b>21.084,59</b>   |
| 48 | 2021 | 008 | 01 | Global tots els municipis i ens 2021 | -8.393,97         | 0,00        | 0,00              | -8.393,97         | 0,00        | 0,00              | -8.393,97          |
| 48 | 2021 |     |    |                                      | <b>-8.393,97</b>  | <b>0,00</b> | <b>0,00</b>       | <b>-8.393,97</b>  | <b>0,00</b> | <b>0,00</b>       | <b>-8.393,97</b>   |
| 48 | 2022 | 009 | 01 | Global tots els municipis i ens 2022 | 898,85            | 0,00        | 0,00              | 898,85            | 0,00        | 0,00              | 898,85             |
| 48 | 2022 |     |    |                                      | <b>898,85</b>     | <b>0,00</b> | <b>0,00</b>       | <b>898,85</b>     | <b>0,00</b> | <b>0,00</b>       | <b>898,85</b>      |
| 48 | 2023 | 010 | 01 | Global tots els municipis i ens 2023 | 8.463,93          | 0,00        | 0,00              | 8.463,93          | 0,00        | 0,00              | 8.463,93           |
| 48 | 2023 |     |    |                                      | <b>8.463,93</b>   | <b>0,00</b> | <b>0,00</b>       | <b>8.463,93</b>   | <b>0,00</b> | <b>0,00</b>       | <b>8.463,93</b>    |
| 48 | 2024 | 011 | 01 | Global tots els municipis i ens 2024 | 36.320,75         | 0,00        | 0,00              | 36.320,75         | 0,00        | 0,00              | 36.320,75          |
| 48 | 2024 |     |    |                                      | <b>36.320,75</b>  | <b>0,00</b> | <b>0,00</b>       | <b>36.320,75</b>  | <b>0,00</b> | <b>0,00</b>       | <b>36.320,75</b>   |
| 48 | 2025 | 12  | 01 | Global tots els municipis i ens 2025 | 0,00              | 0,00        | 775.501,94        | 775.501,94        | 0,00        | 994.323,80        | -218.821,86        |
| 48 | 2025 |     |    |                                      | <b>0,00</b>       | <b>0,00</b> | <b>775.501,94</b> | <b>775.501,94</b> | <b>0,00</b> | <b>994.323,80</b> | <b>-218.821,86</b> |
| 48 |      |     |    | Global tots els municipis i ens      | 126.814,37        | 0,00        | 775.501,94        | 902.316,31        | 0,00        | 994.323,80        | -92.007,49         |
|    |      |     |    | <b>TOTAL</b>                         | <b>126.814,37</b> | <b>0,00</b> | <b>775.501,94</b> | <b>902.316,31</b> | <b>0,00</b> | <b>994.323,80</b> | <b>-92.007,49</b>  |

## 21. Operacions no pressupostàries de tresoreria

Informació sobre les operacions no pressupostàries de tresoreria que comprenen les operacions efectuades durant l'exercici i que donen lloc al naixement o extinció de:

- Deutors i creditors que no s'imputen al pressupost de l'entitat, ni en el moment del seu naixement ni en el del seu venciment
- Partides representatives de cobraments i pagaments pendents d'aplicació definitiva, tant per operacions pressupostàries com no pressupostàries



**1. Estat de deutors no pressupostaris**

**OPERACIONES NO PRESUP. DE TESORERÍA. ESTADO DE DEUDORES NO PRESUPUESTARIOS a 31/12/2025**

|            |        |                                     | DEUTORS a 31/12/2025 |                             |                                  |                     |                                     |  |
|------------|--------|-------------------------------------|----------------------|-----------------------------|----------------------------------|---------------------|-------------------------------------|--|
| Compte     | Codi   | Concepte<br>Descripció              | Saldo a 1 de gener   | Modificacions saldo inicial | Càrrecs realitzats en l'exercici | Total deutors       | Abonaments realitzats en l'exercici | Deutors pendents de cobrament a 31/12/2025 |
| 440        | 440    | Deutors per IVA transferit.         | 435.405,42           | -24.580,92                  | 2.212.452,65                     | 2.623.277,15        | 2.036.063,28                        | 587.213,87                                 |
| <b>440</b> |        |                                     | <b>435.405,42</b>    | <b>-24.580,92</b>           | <b>2.212.452,65</b>              | <b>2.623.277,15</b> | <b>2.036.063,28</b>                 | <b>587.213,87</b>                          |
| 449        | 449903 | REGULARITZACIONS NOMINES            | 16.125,62            | 0,00                        | 565,01                           | 16.690,63           | 16.690,63                           | 0,00                                       |
| 449        | 449904 | REGULARITZACIONS DIVERSES           | 4.064,43             | 0,00                        | 4.603,00                         | 8.667,43            | 4.600,00                            | 4.067,43                                   |
| <b>449</b> |        |                                     | <b>20.190,05</b>     | <b>0,00</b>                 | <b>5.168,01</b>                  | <b>25.358,06</b>    | <b>21.290,63</b>                    | <b>4.067,43</b>                            |
| 456        | 456    | Ens públics, c/c efectiu            | 0,00                 | 0,00                        | 12.650.000,00                    | 0,00                | 12.650.000,00                       | -12.650.000,00                             |
| <b>456</b> |        |                                     | <b>0,00</b>          | <b>0,00</b>                 | <b>12.650.000,00</b>             | <b>0,00</b>         | <b>12.650.000,00</b>                | <b>-12.650.000,00</b>                      |
| 470        | 4700   | Hisenda pública, deutor per IVA.    | 25.596,64            | 0,00                        | 413.230,65                       | 438.827,29          | 221.867,94                          | 216.959,35                                 |
| <b>470</b> |        |                                     | <b>25.596,64</b>     | <b>0,00</b>                 | <b>413.230,65</b>                | <b>438.827,29</b>   | <b>221.867,94</b>                   | <b>216.959,35</b>                          |
| 472        | 4720   | IVA suportat                        | 0,00                 | 0,00                        | 2.308.869,30                     | 2.308.869,30        | 2.307.569,93                        | 1.299,37                                   |
| <b>472</b> |        |                                     | <b>0,00</b>          | <b>0,00</b>                 | <b>2.308.869,30</b>              | <b>2.308.869,30</b> | <b>2.307.569,93</b>                 | <b>1.299,37</b>                            |
| 565        | 565    | Fiances constituïdes a curt termini | 6.862,94             | 0,00                        | 0,00                             | 6.862,94            | 0,00                                | 6.862,94                                   |
| <b>565</b> |        |                                     | <b>6.862,94</b>      | <b>0,00</b>                 | <b>0,00</b>                      | <b>6.862,94</b>     | <b>0,00</b>                         | <b>6.862,94</b>                            |
|            |        | <b>TOTAL</b>                        | <b>488.055,05</b>    | <b>-24.580,92</b>           | <b>17.589.720,61</b>             | <b>5.403.194,74</b> | <b>17.236.791,78</b>                | <b>-11.833.597,04</b>                      |



## 2. Estat de creditors no pressupostaris

### OPERACIONS NO PRESSUP. DE TRESORERIA. ESTAT DE CREDITORS NO PRESSUP. a 31/12/2025

| CREDITORS a 31/12/2025 |        |   |          |                     |                             |                                     |                       |                                  |  |
|------------------------|--------|---|----------|---------------------|-----------------------------|-------------------------------------|-----------------------|----------------------------------|--|
| Compte                 | Codi   | Descripció  | Concepte | Saldo a 1 de gener  | Modificacions saldo inicial | Abonaments realitzats en l'exercici | Total creditors       | Càrrecs realitzats en l'exercici | Creditors pds. de pagaments a 31/12/2025 |
| 410                    | 410    | Creditors per IVA suportat.                         |          | 90.275,82           | 0,00                        | 2.308.869,32                        | 2.399.145,14          | 2.246.475,68                     | 152.669,46                               |
| <b>410</b>             |        |   |          | <b>90.275,82</b>    | <b>0,00</b>                 | <b>2.308.869,32</b>                 | <b>2.399.145,14</b>   | <b>2.246.475,68</b>              | <b>152.669,46</b>                        |
| 419                    | 41901  | Creditors no pressupostaris                         |          | 0,00                | 0,00                        | 7.531,55                            | 7.531,55              | 6.302,51                         | 1.229,04                                 |
| 419                    | 41902  | D'ens públics                                       |          | 37.558,29           | 0,00                        | 0,00                                | 37.558,29             | 37.558,29                        | 0,00                                     |
| 419                    | 419900 | FIANCES REBUDES                                     |          | 990,49              | 0,00                        | 0,00                                | 990,49                | 0,00                             | 990,49                                   |
| <b>419</b>             |        |   |          | <b>38.548,78</b>    | <b>0,00</b>                 | <b>7.531,55</b>                     | <b>46.080,33</b>      | <b>43.860,80</b>                 | <b>2.219,53</b>                          |
| 453                    | 4531   | Ens públics, per ingressos pendents de liquidar     |          | 1.612.201,45        | 0,00                        | 103.864.228,55                      | 105.476.430,00        | 103.847.291,05                   | 1.629.138,95                             |
| <b>453</b>             |        |   |          | <b>1.612.201,45</b> | <b>0,00</b>                 | <b>103.864.228,55</b>               | <b>105.476.430,00</b> | <b>103.847.291,05</b>            | <b>1.629.138,95</b>                      |
| 456                    | 456    | Ens públics, c/c efectiu                            |          | 0,00                | 0,00                        | 12.650.000,00                       | 12.650.000,00         | 12.650.000,00                    | 0,00                                     |
| <b>456</b>             |        |   |          | <b>0,00</b>         | <b>0,00</b>                 | <b>12.650.000,00</b>                | <b>12.650.000,00</b>  | <b>12.650.000,00</b>             | <b>0,00</b>                              |
| 475                    | 4750   | Hisenda pública, creditor per IVA.                  |          | 0,00                | 0,00                        | 293.532,45                          | 293.532,45            | 293.532,45                       | 0,00                                     |
| 475                    | 47510  | Hisenda pública, creditora per IRPF -Personal-      |          | 222.136,41          | 0,00                        | 1.782.960,77                        | 2.005.097,18          | 1.758.399,34                     | 246.697,84                               |
| 475                    | 47511  | Hisenda pública, creditora per IRPF -Professionals- |          | 5.458,21            | 0,00                        | 39.579,29                           | 45.037,50             | 41.570,41                        | 3.467,09                                 |
| 475                    | 47512  | Hisenda pública, creditora per IRPF -LLoguers-      |          | 110,98              | 0,00                        | 18.551,96                           | 18.662,94             | 20.450,72                        | -1.787,78                                |
| <b>475</b>             |        |   |          | <b>227.705,60</b>   | <b>0,00</b>                 | <b>2.134.624,47</b>                 | <b>2.362.330,07</b>   | <b>2.113.952,92</b>              | <b>248.377,15</b>                        |
| 476                    | 4760   | Seguretat Social                                    |          | 46.392,39           | 0,00                        | 592.343,82                          | 638.736,21            | 592.309,67                       | 46.426,54                                |
| <b>476</b>             |        |   |          | <b>46.392,39</b>    | <b>0,00</b>                 | <b>592.343,82</b>                   | <b>638.736,21</b>     | <b>592.309,67</b>                | <b>46.426,54</b>                         |
| 477                    | 4770   | IVA transferit                                      |          | 0,00                | -24.580,92                  | 2.212.452,65                        | 2.187.871,73          | 2.187.871,73                     | 0,00                                     |
| <b>477</b>             |        |   |          | <b>0,00</b>         | <b>-24.580,92</b>           | <b>2.212.452,65</b>                 | <b>2.187.871,73</b>   | <b>2.187.871,73</b>              | <b>0,00</b>                              |
| 521                    | 5213   | DEUTES PER OPERACIONS DE TRESORERIA BBVA            |          | 0,00                | 0,00                        | 2.000.000,00                        | 2.000.000,00          | 2.000.000,00                     | 0,00                                     |
| <b>521</b>             |        |   |          | <b>0,00</b>         | <b>0,00</b>                 | <b>2.000.000,00</b>                 | <b>2.000.000,00</b>   | <b>2.000.000,00</b>              | <b>0,00</b>                              |
| 560                    | 560    | Fiances rebudes a curt termini                      |          | 411.681,17          | 0,00                        | 180.399,55                          | 592.080,72            | 130.348,76                       | 461.731,96                               |
| <b>560</b>             |        |   |          | <b>411.681,17</b>   | <b>0,00</b>                 | <b>180.399,55</b>                   | <b>592.080,72</b>     | <b>130.348,76</b>                | <b>461.731,96</b>                        |
|                        |        | <b>TOTAL</b>  |          | <b>2.426.805,21</b> | <b>-24.580,92</b>           | <b>125.950.449,91</b>               | <b>128.352.674,20</b> | <b>125.812.110,61</b>            | <b>2.540.563,59</b>                      |



### 3. Estat de partides pendents d'aplicació

#### a) Cobraments pendents d'aplicació

#### OPERACIONS NO PRESSUP. DE TRESORERIA. COBRAMENTS PENDENTS D'APLICACIÓ a 31/12/2025

#### PARTIDES PENDENTS D'APLICACIÓ. COBRAMENTS PDTS. D'APLICACIÓ a 31/12/2025

##### Concepte

| CompteCodi | Descripció                            | Cobraments pdts.<br>d'aplicació a 1 de gener | Modificacions saldo<br>inicial | Cobraments realitzats en<br>l'exercici | Total cobraments pdts.<br>d'aplicació | Cobraments aplicats en<br>l'exercici | Cobraments pdts.<br>D'aplicació a 31/12/2025 |
|------------|---------------------------------------|--|--------------------------------|--|---------------------------------------|--------------------------------------|--|
| 554 5540   | INGRESSOS PENDENTS D'APLICACIÓ PUOSC  | 128.845,80                                   | 0,00                           | 0,00                                   | 128.845,80                            | 0,00                                 | 128.845,80                                   |
| 554 5541   | D'ENTITATS COL-LABORADORES            | 2.037.016,37                                 | 0,00                           | 97.980.826,13                          | 100.017.842,50                        | 98.162.185,91                        | 1.855.656,59                                 |
| 554 5543   | A COMPTES RESTRINGITS DE RECAPTACIO   | 7.057,40                                     | 0,00                           | 19.049,55                              | 26.106,95                             | 26.080,75                            | 26,20  |
| 554 5545   | SOBRANTS DE SUBHASTES                 | 294.041,36                                   | 0,00                           | 0,00                                   | 294.041,36                            | 38.102,86                            | 255.938,50                                   |
| 554 5546   | TRANSFERENCIES RECAPTACIO LLORET      | 0,00   | 0,00                           | 2.704.981,80                           | 2.704.981,80                          | 2.704.981,80                         | 0,00   |
| 554 5548   | Devolució ingressos indeguts GT       | 0,00   | 0,00                           | 1.143.091,21                           | 1.143.091,21                          | 1.081.551,11                         | 61.540,10                                    |
| 554 5549   | ALTRES INGRESSOS PENDENTS D'APLICACIO | 38.733,04                                    | 0,00                           | 37.414,51                              | 76.147,55                             | 68.213,22                            | 7.934,33                                     |
| <b>554</b> |                                       | <b>2.505.693,97</b>                          | <b>0,00</b>                    | <b>101.885.363,20</b>                  | <b>104.391.057,17</b>                 | <b>102.081.115,65</b>                | <b>2.309.941,52</b>                          |
|            | <b>TOTAL</b>                          | <b>2.505.693,97</b>                          | <b>0,00</b>                    | <b>101.885.363,20</b>                  | <b>104.391.057,17</b>                 | <b>102.081.115,65</b>                | <b>2.309.941,52</b>                          |

#### b) Pagaments pendents d'aplicació

#### OPERACIONS NO PRESSUP. DE TRESORERIA. PAGAMENTS PENDENTS D'APLICACIÓ a 31/12/2025

#### PARTIDES PENDENTS D'APLICACIÓ. PAGAMENTS PDTS. D'APLICACIÓ a 31/12/2025

| Compte     | Codi | Descripció   | Pagaments<br>pdts.<br>d'aplicació a<br>1 de gener | Modificacions<br>saldo inicial | Pagaments<br>realitzats en<br>l'exercici | Total pagaments pdts.<br>d'aplicació | Pagaments aplicats<br>en l'exercici | Pagaments pdts.<br>Aplicació a<br>31/12/2025 |
|------------|------|--|---|--------------------------------|--|--------------------------------------|-------------------------------------|--|
| 555        | 5551 | PAGAMENTS PER DEVOLUCIÓ INGRESSOS                              | -29.308,78  | 0,00                           | 29.308,78                                | 0,00                                 | 0,00                                | 0,00   |
| 555        | 5552 | Pagaments pendents d'aplicació                                 | -7.531,55   | 0,00                           | 71.212,36                                | 63.680,81                            | 61.725,03                           | 1.955,78                                     |
| <b>555</b> |      |  | <b>-36.840,33</b>                                 | <b>0,00</b>                    | <b>100.521,14</b>                        | <b>63.680,81</b>                     | <b>61.725,03</b>                    | <b>1.955,78</b>                              |
| 558        | 5581 | Provisions de fons per a avançaments de caixa fixa pendents de | 326,04  | 0,00                           | 175.221,90                               | 175.547,94                           | 175.547,94                          | 0,00   |



|            |      |  |               |             |                   |                   |                   |             |
|------------|------|--|---------------|-------------|-------------------|-------------------|-------------------|-------------|
| 558        | 5585 | justificació<br>Lliuraments per a la reposició d'avançaments de caixa fixa pdts. de pagament | 0,00          | 0,00        | 175.547,94        | 175.547,94        | 175.547,94        | 0,00        |
| <b>558</b> |      |  | <b>326,04</b> | <b>0,00</b> | <b>350.769,84</b> | <b>351.095,88</b> | <b>351.095,88</b> | <b>0,00</b> |
|            |      |  | -36.514,29    | 0,00        | 451.290,98        | 414.776,69        | 412.820,91        | 1.955,78    |

## 22. Contractació administrativa. Procediments d'adjudicació

Informació, per tipus de contractes, sobre els imports adjudicats segons els diferents procediments establerts a la normativa vigent sobre contractació.

### CONTRACTACIÓ ADMINISTRATIVA. PROCEDIMENTS D'ADJUDICACIÓ

|  | PROCEDIMENT OBERT     |              |                      | PROCEDIMENT RESTRINGIT |              |             | PROCEDIMENT NEGOCIAT |                     |                  | DIÀLEG<br>COMPETITIU | ADJUDICACIÓ<br>DIRECTA | TOTAL                |
|--|-----------------------|--------------|----------------------|------------------------|--------------|-------------|----------------------|---------------------|------------------|----------------------|------------------------|----------------------|
|  | MULTIPLIC.<br>CRITERI | ÚNIC CRITERI | TOTAL                | MULTIPLIC.<br>CRITERI  | ÚNIC CRITERI | TOTAL       | AMB<br>PUBLICITAT    | SENSE<br>PUBLICITAT | TOTAL            |                      |                        |                      |
| D'OBRES  | 711.722,08            | 0,00         | 711.722,08           | 0,00                   | 0,00         | 0,00        | 0,00                 | 0,00                | 0,00             | 0,00                 | 142.225,19             | 853.947,27           |
| DE<br>SUBMINISTRAMENT<br>PATRIMONIALS  | 445.193,02            | 0,00         | 445.193,02           | 0,00                   | 0,00         | 0,00        | 0,00                 | 0,00                | 0,00             | 0,00                 | 351.930,38             | 797.123,40           |
| DE GESTIÓ DE<br>SERVEIS PÚBLICS  | 0,00                  | 0,00         | 0,00                 | 0,00                   | 0,00         | 0,00        | 0,00                 | 0,00                | 0,00             | 0,00                 | 0,00                   | 0,00                 |
| DE SERVEIS   | 11.303.661,86         | 0,00         | 11.303.661,86        | 0,00                   | 0,00         | 0,00        | 0,00                 | 33.539,13           | 33.539,13        | 0,00                 | 781.437,27             | 12.118.638,26        |
| DE CONCESSIÓ<br>D'OBRA PÚBLICA   | 0,00                  | 0,00         | 0,00                 | 0,00                   | 0,00         | 0,00        | 0,00                 | 0,00                | 0,00             | 0,00                 | 0,00                   | 0,00                 |
| DE<br>COL-LABORACIÓ<br>ENTRE EL SECTOR<br>PÚBLIC I EL<br>SECTOR PRIVAT<br>DE CARÀCTER<br>ADMINISTRATIU<br>ESPECIAL | 0,00                  | 0,00         | 0,00                 | 0,00                   | 0,00         | 0,00        | 0,00                 | 0,00                | 0,00             | 0,00                 | 0,00                   | 0,00                 |
| ALTRES   | 340.300,37            | 0,00         | 340.300,37           | 0,00                   | 0,00         | 0,00        | 0,00                 | 0,00                | 0,00             | 0,00                 | 2.605.009,56           | 2.945.309,93         |
| <b>TOTAL</b>   | <b>12.800.877,33</b>  | <b>0,00</b>  | <b>12.800.877,33</b> | <b>0,00</b>            | <b>0,00</b>  | <b>0,00</b> | <b>0,00</b>          | <b>33.539,13</b>    | <b>33.539,13</b> | <b>0,00</b>          | <b>3.880.602,40</b>    | <b>16.715.018,86</b> |



Adicionalment es detallen les contractacions realitzades durant l'exercici:

| Codi expedient | Tipus contracte | Denominació  | Import adjudicació sense iva | Data adjudicació |
|----------------|-----------------|--|------------------------------|------------------|
| 2024/00019548K | Serveis         | Contracte de serveis d'avaluació del comportament de gossos potencialment perillosos residents al CAAS i aplicació de tècniques de correcció de la conducta  | 20.880,00                    | 06/03/2025       |
| 2024/00015466X | Serveis         | Contracte de serveis per al disseny i desplegament del Pla de comunicació, accions d'impuls per a la creació de nous productes turístics en el sector privat i estudi sobre l'impacte del canvi climàtic en l'activitat turística i definició d'alternatives, en el marc del Pla de Sostenibilitat Turística en destinació la Selva interior – Pla de Recuperació, Transformació i Resiliència – finançat per la Unió Europea – Next Generation EU | 22.750,00                    | 21/01/2025       |
| 2024/00015466X | Serveis         | Contracte de serveis per al disseny i desplegament del Pla de comunicació, accions d'impuls per a la creació de nous productes turístics en el sector privat i estudi sobre l'impacte del canvi climàtic en l'activitat turística i definició d'alternatives, en el marc del Pla de Sostenibilitat Turística en destinació la Selva interior – Pla de Recuperació, Transformació i Resiliència – finançat per la Unió Europea – Next Generation EU | 23.850,00                    | 21/01/2025       |
| 2024/00015466X | Serveis         | Contracte de serveis per al disseny i desplegament del Pla de comunicació, accions d'impuls per a la creació de nous productes turístics en el sector privat i estudi sobre l'impacte del canvi climàtic en l'activitat turística i definició d'alternatives, en el marc del Pla de Sostenibilitat Turística en destinació la Selva interior – Pla de Recuperació, Transformació i Resiliència – finançat per la Unió Europea – Next Generation EU | 29.850,00                    | 21/01/2025       |
| 2024/00010670K | Serveis         | Contracte de serveis bancaris de col·laboració en la recaptació de tributs i altres ingressos, i serveis accessoris  | 56.000,00                    | 14/01/2025       |
| 2024/00010670K | Serveis         | Contracte de serveis bancaris de col·laboració en la recaptació de tributs i altres ingressos, i serveis accessoris  | 320.000,00                   | 14/01/2025       |
| 2024/00010670K | Serveis         | Contracte de serveis bancaris de col·laboració en la recaptació de tributs i altres ingressos, i serveis accessoris  | 21.000,00                    | 14/01/2025       |
| 2024/00011564H | Serveis         | Contracte del servei de transport adaptat, adreçat a persones amb discapacitat i/o persones grans amb dependència de la Comarca de La Selva  | 187.590,37                   | 14/01/2025       |
| 2024/00010233K | Serveis         | Contracte dels treballs forestals per al tractament de la vegetació en franges perimetrals i parcel·les interiors d'urbanitzacions i nuclis de població, per donar compliment a la llei 5/2003 de mesures de prevenció d'incendis, dins el Servei Comarcal de Prevenció d'Incendis.  | 305.070,62                   | 04/02/2025       |
| 2024/00010233K | Serveis         | Contracte dels treballs forestals per al tractament de la vegetació en franges perimetrals i parcel·les interiors d'urbanitzacions i nuclis de població, per donar compliment a la llei 5/2003 de mesures de prevenció d'incendis, dins el Servei Comarcal de Prevenció d'Incendis.  | 613.296,00                   | 04/02/2025       |
| 2024/00010233K | Serveis         | Contracte dels treballs forestals per al tractament de la vegetació en franges perimetrals i parcel·les interiors d'urbanitzacions i nuclis de població, per donar compliment a la llei 5/2003 de mesures de prevenció d'incendis, dins el Servei Comarcal de Prevenció d'Incendis.  | 13.000,00                    | 04/02/2025       |
| 2025/00005211P | Serveis         | Contracte de serveis de creació d'elements gràfics 3D, vídeos 360 i recreacions històriques per valoritzar el patrimoni. Productes diferenciats - Coves del Pasteral, en el marc del Pla de Sostenibilitat Turística en destinació la Selva interior – Pla de Recuperació, Transformació i Resiliència – finançat per la Unió Europea – Next Generation EU   | 51.050,00                    | 26/08/2025       |



|                |                      |  |              |            |
|----------------|----------------------|--|--------------|------------|
| 2024/00011564H | Serveis              | Contracte del servei de transport adaptat, adreçat a persones amb discapacitat i/o persones grans amb dependència de la Comarca de La Selva  | 508.820,00   | 14/01/2025 |
| 2024/00010233K | Serveis              | Contracte dels treballs forestals per al tractament de la vegetació en franges perimetrals i parcel·les interiors d'urbanitzacions i nuclis de població, per donar compliment a la llei 5/2003 de mesures de prevenció d'incendis, dins el Servei Comarcal de Prevenció d'Incendis.  | 518.514,00   | 04/02/2025 |
| 2024/00010233K | Serveis              | Contracte dels treballs forestals per al tractament de la vegetació en franges perimetrals i parcel·les interiors d'urbanitzacions i nuclis de població, per donar compliment a la llei 5/2003 de mesures de prevenció d'incendis, dins el Servei Comarcal de Prevenció d'Incendis.  | 392.750,98   | 04/02/2025 |
| 2025/00004862G | Subministraments     | Contracte mixt de subministrament i serveis de punts intel·ligents d'aparcament amb bicicletes i de control d'accés a recursos patrimonials i zona d'autocaravanes, en el marc del Pla de Sostenibilitat turística en destinació La Selva Interior - Pla de Recuperació, Transformació i Resiliència - Finançat per la Unió Europea - NEXT GENERATION EU | 61.181,82    | 17/06/2025 |
| 2025/00004273J | Serveis              | Contracte de serveis per a la docència de dos mòduls de l'especialitat no conduent a certificat de professionalitat: ADGX01-8 Anglès gestió comercial (200h)   | 2.500,00     | 16/09/2025 |
| 2024/00016576Q | Serveis              | Contracte del servei d'assessorament jurídic en els serveis d'atenció a la dona (SIAD), serveis d'atenció integral LGTBI associats i en llei d'estrangeria que es presten des del Consell Comarcal de la Selva   | 3.696,00     | 15/04/2025 |
| 2025/00011107V | Serveis              | Contracte de serveis per a la docència i mentoratge de diferents mòduls del Programa Primer de preacceleració del Consell Comarcal de la Selva   | 2.670,00     | 24/09/2025 |
| 2025/00011107V | Serveis              | Contracte de serveis per a la docència i mentoratge de diferents mòduls del Programa Primer de preacceleració del Consell Comarcal de la Selva   | 535,50       | 24/09/2025 |
| 2025/00011107V | Serveis              | Contracte de serveis per a la docència i mentoratge de diferents mòduls del Programa Primer de preacceleració del Consell Comarcal de la Selva   | 1.178,10     | 24/09/2025 |
| 2025/00005648P | Serveis              | Contracte basat en acord marc ACM de serveis d'assessorament i de mediació d'assegurances (Exp. 2023.02) i a l'acord marc de serveis d'assegurances (Exp. 2023.01): Vehícles Terrestres (LOT 2)  | 580,57       | 01/04/2025 |
| 2025/00007306X | Serveis              | Contracte basat en acord marc ACM de serveis d'assessorament i de mediació d'assegurances (Exp. 2023.02) i a l'acord marc de serveis d'assegurances (Exp. 2023.01), referent als següents lots: Accidents (Lot 1), Responsabilitat de càrrecs electes i personal de l'Administració (Lot 3)  | 4.785,54     | 21/05/2025 |
| 2025/00007306X | Serveis              | Contracte basat en acord marc ACM de serveis d'assessorament i de mediació d'assegurances (Exp. 2023.02) i a l'acord marc de serveis d'assegurances (Exp. 2023.01), referent als següents lots: Accidents (Lot 1), Responsabilitat de càrrecs electes i personal de l'Administració (Lot 3)  | 5.407,50     | 21/05/2025 |
| 2025/00008943Z | Subministraments     | Contracte basat en l'acord marc de l'ACM de subministrament de paper amb destinació a les entitats locals de Catalunya (Expedient 2023.06.A01): Paper d'impressió i d'escriptura (Lot únic)  | 3.648,00     | 03/06/2025 |
| 2025/00010406Y | Serveis              | Contracte basat en l'acord marc de l'Associació Catalana de Municipis, de serveis d'assegurances de danys a edificis i instal·lacions amb destinació a les entitats local de Catalunya (Exp.2023.09)   | 3.221,55     | 12/06/2025 |
| 2025/00012181X | Subministraments     | Contracte de subministrament del llicenciamnt del producte ESET Protect Advanced.  | 25.560,00    | 23/09/2025 |
| 2024/00011566C | Concessió de serveis | Contracte de concessió de serveis de menjador escolars a la comarca de la Selva curs 2025/2026 i 2026/2027   | 1.533.803,53 | 29/07/2025 |



|                |                  |   |           |            |
|----------------|------------------|---|-----------|------------|
| 2024/00020006L | Serveis          | Contracte de serveis pel manteniment i suport del programari de l'empresa ABS INFORMÀTICA, SLU del Consell Comarcal de la Selva   | 18.070,00 | 15/04/2025 |
| 2025/00004790R | Serveis          | Contracte de serveis d'assessorament en matèria de gestió i recaptació d'ingressos públics locals i, suport a la resolució de recursos, reclamacions i informes de l'àmbit tributari local del Departament de Gestió Tributària, Recaptació i Cadastre del Consell Comarcal de la Selva i de defensa jurídica i d'assessorament especialitzat en matèria contenciosa-administrativa   | 28.800,00 | 25/07/2025 |
| 2025/00000642D | Subministraments | Contracte derivat per al subministrament de bosses compostables d'acord amb l'adhesió a l'Acord Marc per al subministrament de bosses i fundes compostables i cubells, bujols i contenidors per a la recollida selectiva porta a porta i compostadors domèstics - LOT 1 (Bosses)  | 749,80    | 18/03/2025 |
| 2025/00000643X | Subministraments | Contracte derivat per al subministrament de bujols i contenidors d'acord amb l'adhesió a l'Acord Marc per al subministrament de bosses i fundes compostables i cubells, bujols i contenidors per a la recollida selectiva porta a porta i compostadors domèstics. LOT 3   | 24.890,00 | 18/03/2025 |
| 2025/00001097B | Subministraments | Adhesió al contracte 2023.04.A02 de l'acord marc de subministrament d'energia elèctrica amb destinació a les entitats locals de Catalunya (Exp. 2023.04) per a l'any 2025 (Lot 2 - Baixa tensió: més de 15 kW)  | 35.850,63 | 04/02/2025 |
| 2025/00004121E | Serveis          | Contracte basat en acord marc ACM de serveis de col·laboració amb la intervenció en les actuacions d'auditoria pública i control financer de subvencions amb destinació als ens locals de catalunya (exp. 2022.02), Lot 2. Auditoria de comptes entitats subjectes al RD 424/2017 (Girona)  | 1.500,00  | 18/03/2025 |
| 2025/00004121E | Serveis          | Contracte basat en acord marc ACM de serveis de col·laboració amb la intervenció en les actuacions d'auditoria pública i control financer de subvencions amb destinació als ens locals de catalunya (exp. 2022.02), Auditoria de comptes societats mercantils Llei 22/2015 (Girona), Lot 15   | 4.000,00  | 18/03/2025 |
| 2025/00004121E | Serveis          | Contracte basat en acord marc ACM de serveis de col·laboració amb la intervenció en les actuacions d'auditoria pública i control financer de subvencions amb destinació als ens locals de catalunya (exp. 2022.02), Control financer de subvencions Llei general subvencions (Girona), Lot 24   | 7.840,00  | 18/03/2025 |
| 2025/00004335Y | Subministraments | Contracte derivat per al subministrament de cubells (Lot 1) d'acord a l'adhesió a l'Acord Marc per al subministrament de bosses i fundes compostables i cubells, bujols i contenidors per a la recollida selectiva porta a porta i compostadors domèstics   | 6.527,00  | 18/03/2025 |
| 2024/00019467D | Serveis          | Contracte mixt de serveis i subministrament per al manteniment normatiu, preventiu i correctiu de les instal·lacions de baixa tensió als diferents edificis del Consell Comarcal de la Selva.   | 1.600,00  | 19/05/2025 |
| 2024/00019467D | Serveis          | Contracte mixt de serveis i subministrament per al manteniment normatiu, preventiu i correctiu de les instal·lacions de baixa tensió als diferents edificis del Consell Comarcal de la Selva.   | 840,00    | 19/05/2025 |
| 2024/00020433D | Subministraments | Contracte de subministrament i instal·lació de punts d'autoreparació, ancoratge i recàrrega de patinets i de bicicletes elèctriques, punts intel·ligents d'aparcaments amb bicicletes i de control d'accés a recursos patrimonials i a zona d'autocaravanes i mòdul lavabo exterior, en el marc del Pla de Sostenibilitat Turística en destinació la Selva interior – Pla de Recuperació, Transformació i Resiliència – finançat per la Unió Europea – Next Generation EU | 57.000,00 | 06/05/2025 |



|                |                      |   |               |            |
|----------------|----------------------|---|---------------|------------|
| 2024/00020433D | Subministraments     | Contracte de subministrament i instal·lació de punts d'autoreparació, ancoratge i recàrrega de patinets i de bicicletes elèctriques, punts intel·ligents d'aparcaments amb bicicletes i de control d'accés a recursos patrimonials i a zona d'autocaravanes i mòdul lavabo exterior, en el marc del Pla de Sostenibilitat Turística en destinació la Selva interior – Pla de Recuperació, Transformació i Resiliència – finançat per la Unió Europea – Next Generation EU | 22.150,00     | 06/05/2025 |
| 2025/00004378A | Serveis              | Contracte de serveis per a l'organització i desenvolupament de dues campanyes informatives per al foment de la recollida selectiva i implantació de les normatives de residus emmarcades en el Pla de Recuperació, Transformació i Resiliència - Finançat per la Unió Europea - Next Generation EU  | 19.890,00     | 26/05/2025 |
| 2025/00004378A | Serveis              | Contracte de serveis per a l'organització i desenvolupament de dues campanyes informatives per al foment de la recollida selectiva i implantació de les normatives de residus emmarcades en el Pla de Recuperació, Transformació i Resiliència - Finançat per la Unió Europea - Next Generation EU  | 28.890,00     | 26/05/2025 |
| 2025/00010097L | Subministraments     | Contracte de subministrament de combustibles a la flota de vehicles del Consell Comarcal de la Selva  | 11.280,00     | 04/10/2025 |
| 2025/00010097L | Subministraments     | Contracte de subministrament de combustibles a la flota de vehicles del Consell Comarcal de la Selva  | 7.520,00      | 04/10/2025 |
| 2025/00004273J | Serveis              | Contracte de serveis per a la docència de dos mòduls de l'especialitat no conduent a certificat de professionalitat: ADGX01-8 Anglès gestió comercial (200h)  | 7.500,00      | 16/09/2025 |
| 2025/00008156D | Subministraments     | Contracte de subministrament de llicències "Zoom Pro"   | 6.970,00      | 03/07/2025 |
| 2025/00006519M | Subministraments     | Contracte de subministrament del llicenciament del producte d'autenticació multifactor d'AuthPoint (MFA) per a sistemes Watchguard  | 8.912,50      | 20/06/2025 |
| 2024/00020063F | Serveis              | Contracte de serveis pel manteniment de part del programari corporatiu pel període de 2025 al 2028 al Consell Comarcal de la Selva  | 293.724,94    | 06/06/2025 |
| 2025/00007604D | Subministraments     | Contracte mixt de serveis i subministrament de fibra dedicada per a la interconnexió de seus dins del mateix municipi de Santa Coloma de Farners.   | 19.901,50     | 08/07/2025 |
| 2025/00005494S | Serveis              | Contracte de serveis d'informació i dinamització juvenil a diferents espais joves de la comarca de la Selva.  | 121.080,96    | 24/07/2025 |
| 2025/00004790R | Serveis              | Contracte de serveis d'assessorament en matèria de gestió i recaptació d'ingressos públics locals i, suport a la resolució de recursos, reclamacions i informes de l'àmbit tributari local del Departament de Gestió Tributària, Recaptació i Cadastre del Consell Comarcal de la Selva i de defensa jurídica i d'assessorament especialitzat en matèria contenciosa-administrativa   | 23.830,57     | 25/07/2025 |
| 2024/00011566C | Concessió de serveis | Contracte de concessió de serveis de menjador escolars a la comarca de la Selva curs 2025/2026 i 2026/2027  | 1.051.641,80  | 29/07/2025 |
| 2024/00007725C | Serveis              | Contracte del servei d'explotació, conservació i manteniment dels sistemes de sanejament en l'àmbit del Consell Comarcal de la Selva  | 10.548.813,10 | 20/05/2025 |
| 2025/00005833D | Subministraments     | Contracte de subministrament de productes zoonosanitaris pel Centre d'Acollida d'Animals de la Selva (CAAS)   | 38.739,74     | 23/06/2025 |
| 2025/00010347Q | Subministraments     | Contracte de subministrament de dues llicències d'ús del programari \Adobe Creative Cloud\  | 6.850,00      | 31/07/2025 |
| 2025/00011107V | Serveis              | Contracte de serveis per a la docència i mentoratge de diferents mòduls del Programa Primer de preacceleració del Consell Comarcal de la Selva  | 2.845,00      | 24/09/2025 |
| 2025/00012605C | Subministraments     | Contracte basat en l'acord marc de subministrament d'equips d'impressió i de multifunció, en les modalitats de compra i arrendament, amb destinació a les entitats locals de Catalunya (Exp. núm. 2023.05 del Consorci Català pel Desenvolupament) per  | 105.515,06    | 29/07/2025 |



encàrrec de l'Associació Catalana de Municipis

|                |         |   |            |            |
|----------------|---------|---|------------|------------|
| 2025/00009972P | Serveis | Contracte mixt de subministrament i servei de manteniment i accions de millora de les instal·lacions de climatització i ACS dels diferents edificis del Consell Comarcal de la Selva.   | 33.862,00  | 14/10/2025 |
| 2025/00009972P | Serveis | Contracte mixt de subministrament i servei de manteniment i accions de millora de les instal·lacions de climatització i ACS dels diferents edificis del Consell Comarcal de la Selva.   | 2.775,00   | 14/10/2025 |
| 2025/00012430Y | Serveis | Contracte de servei de valoració de béns immobles i de drets sobre els mateixos embargats per el servei de gestió tributària i cadastral del Consell Comarcal de la Selva.  | 16.291,00  | 04/10/2025 |
| 2024/00014335Y | Serveis | Contracte de serveis de creació d'elements gràfics 3D, vídeos 360°, recreacions històriques i altres productes digitals per valoritzar el patrimoni, en el marc del Pla de Sostenibilitat Turística en destinació la Selva interior – Pla de Recuperació, Transformació i Resiliència – finançat per la Unió Europea – Next Generation EU   | 139.989,00 | 17/06/2025 |
| 2024/00014335Y | Serveis | Contracte de serveis de creació d'elements gràfics 3D, vídeos 360°, recreacions històriques i altres productes digitals per valoritzar el patrimoni, en el marc del Pla de Sostenibilitat Turística en destinació la Selva interior – Pla de Recuperació, Transformació i Resiliència – finançat per la Unió Europea – Next Generation EU   | 11.050,00  | 17/06/2025 |
| 2025/00011551R | Obres   | Contracte d'obres del projecte constructiu 1: Instal·lació d'un dipòsit contra incendis per a l'adaptació del Castell de Montsoriu (BIC) als efectes del canvi climàtic (terme municipal d'Arbúcies i Sant Feliu de Buixalleu) i del projecte constructiu 2: millora i adequació del camí de l'aigua de la Vall d'Arbúcies -Fase I-, en el marc del Pla de Sostenibilitat Turística en destinació la Selva interior – Pla de Recuperació, Transformació i Resiliència – finançat per la Unió Europea – Next Generation EU | 175.953,40 | 29/10/2025 |
| 2025/00011551R | Obres   | Contracte d'obres del projecte constructiu 1: Instal·lació d'un dipòsit contra incendis per a l'adaptació del Castell de Montsoriu (BIC) als efectes del canvi climàtic (terme municipal d'Arbúcies i Sant Feliu de Buixalleu) i del projecte constructiu 2: millora i adequació del camí de l'aigua de la Vall d'Arbúcies -Fase I-, en el marc del Pla de Sostenibilitat Turística en destinació la Selva interior – Pla de Recuperació, Transformació i Resiliència – finançat per la Unió Europea – Next Generation EU | 132.066,20 | 29/10/2025 |
| 2025/00010342B | Obres   | Contracte d'obres del Projecte executiu per a la instal·lació de l'enllumenat de la via ciclista de Riells i Viabrea a Breda i del Projecte constructiu: millora, adequació i creació d'itineraris no motoritzats d'ús turístic a Amer, en el marc del Pla de Sostenibilitat Turística en destinació la Selva interior – Pla de Recuperació, Transformació i Resiliència – finançat per la Unió Europea – Next Generation EU  | 118.597,96 | 30/10/2025 |
| 2025/00010342B | Obres   | Contracte d'obres del Projecte executiu per a la instal·lació de l'enllumenat de la via ciclista de Riells i Viabrea a Breda i del Projecte constructiu: millora, adequació i creació d'itineraris no motoritzats d'ús turístic a Amer, en el marc del Pla de Sostenibilitat Turística en destinació la Selva interior – Pla de Recuperació, Transformació i Resiliència – finançat per la Unió Europea – Next Generation EU  | 32.107,14  | 30/10/2025 |
| 2025/00014205X | Serveis | Contracte del servei de prevenció de riscos laborals aliè del Consell Comarcal de la Selva  | 34.223,34  | 27/11/2025 |
| 2025/00017067C | Serveis | Contracte per el servei de manteniment de l'aplicació informàtica Editran   | 9.800,00   | 04/12/2025 |



|                |                  |  |              |            |
|----------------|------------------|--|--------------|------------|
| 2025/00011073Y | Serveis          | Contracte de serveis de "Digitalització de la visita al castell de Montsoriu", "Creació i manteniment del nou portal web de promoció turística i integració a aquest de les webs www.tourdera.cat i www.larutadelscabrera.cat" i "Disseny i creació de 3 planificadors de rutes per al nou portal web de promoció turística", en el marc del Pla de Sostenibilitat Turística en Destinació la Selva interior – Pla de Recuperació, Transformació i Resiliència, finançant per la Unió Europea – Next Generation EU | 39.314,00    | 21/11/2025 |
| 2025/00017977X | Serveis          | Contracte basat en l'acord marc de serveis postals i de tractament massiu previ Exp CCS-2025-1 de la Generalitat   | 506.000,00   | 16/12/2025 |
| 2025/00018377L | Serveis          | Contracte basat en acord marc ACM de serveis d'assessorament i de mediació d'assegurances (Exp. 2023.02) i a l'acord marc de serveis d'assegurances (Exp. 2023.01): Vehicles Terrestres (LOT 2)  | 3.911,79     | 19/11/2025 |
| 2025/00018416N | Serveis          | Contracte basat en acord marc d'assegurances de responsabilitat professional dels tècnics de la construcció - Lot 3 (Expedient 2022.06 ACM)  | 4.670,00     | 16/12/2025 |
| 2024/00016576Q | Serveis          | Contracte del servei d'assessorament jurídic en els serveis d'atenció a la dona (SIAD), serveis d'atenció integral LGTBI associats i en llei d'estrangeria que es presten des del Consell Comarcal de la Selva   | 2.464,00     | 15/04/2025 |
| 2025/00005997N | Subministraments | Contracte mixt de subministrament, servei i obra per a l'execució de diferents actuacions de reposició i millora als sistemes de sanejament de l'àmbit de gestió del Consell Comarcal de la Selva  | 57.465,00    | 21/08/2025 |
| 2025/00005997N | Subministraments | Contracte mixt de subministrament, servei i obra per a l'execució de diferents actuacions de reposició i millora als sistemes de sanejament de l'àmbit de gestió del Consell Comarcal de la Selva  | 57.865,00    | 21/08/2025 |
| 2025/00005997N | Subministraments | Contracte mixt de subministrament, servei i obra per a l'execució de diferents actuacions de reposició i millora als sistemes de sanejament de l'àmbit de gestió del Consell Comarcal de la Selva  | 138.892,00   | 21/08/2025 |
| 2025/00005997N | Subministraments | Contracte mixt de subministrament, servei i obra per a l'execució de diferents actuacions de reposició i millora als sistemes de sanejament de l'àmbit de gestió del Consell Comarcal de la Selva  | 140.546,00   | 21/08/2025 |
| 2025/00005997N | Subministraments | Contracte mixt de subministrament, servei i obra per a l'execució de diferents actuacions de reposició i millora als sistemes de sanejament de l'àmbit de gestió del Consell Comarcal de la Selva  | 50.840,00    | 21/08/2025 |
| 2024/00007725C | Serveis          | Contracte del servei d'exploració, conservació i manteniment dels sistemes de sanejament en l'àmbit del Consell Comarcal de la Selva   | 8.190.913,35 | 20/05/2025 |
| 2025/00006498F | Serveis          | Contracte de serveis per a fomentar el benestar emocional a les persones de la comarca de la Selva a través dels jocs de taula i/o simbòlics amb desenvolupament del projecte "LUDI SELVA"   | 11.729,24    | 14/08/2025 |
| 2025/00011073Y | Serveis          | Contracte de serveis de "Digitalització de la visita al castell de Montsoriu", "Creació i manteniment del nou portal web de promoció turística i integració a aquest de les webs www.tourdera.cat i www.larutadelscabrera.cat" i "Disseny i creació de 3 planificadors de rutes per al nou portal web de promoció turística", en el marc del Pla de Sostenibilitat Turística en Destinació la Selva interior – Pla de Recuperació, Transformació i Resiliència, finançant per la Unió Europea – Next Generation EU | 59.849,50    | 12/12/2025 |
| 2025/00011073Y | Serveis          | Contracte de serveis de "Digitalització de la visita al castell de Montsoriu", "Creació i manteniment del nou portal web de promoció turística i integració a aquest de les webs www.tourdera.cat i www.larutadelscabrera.cat" i "Disseny i creació de 3 planificadors de rutes per al nou portal web de promoció turística", en el marc del Pla de Sostenibilitat Turística en Destinació la Selva interior – Pla de  | 17.862,00    | 21/11/2025 |



Recuperació, Transformació i Resiliència,  
finançant per la Unió Europea – Next  
Generation EU

|                |                  |  |           |            |
|----------------|------------------|--|-----------|------------|
| 2025/00014374H | Serveis          | Contractació de serveis d'un programari de gestió integral per la unitat d'ocupació del Consell Comarcal de la Selva, i de manteniment                                 | 3.450,00  | 15/12/2025 |
| 2025/00003170Z | Serveis          | Contracte del servei de Teràpia ocupacional del Banc de Productes de Suport (BPS) del Consell Comarcal de la Selva   | 12.100,00 | 05/06/2025 |
| 2025/00003365W | Subministraments | Contracte mixt de subministrament, instal·lació i manteniment d'un sistema ininterromput d'alimentació elèctrica a diferents edificis del Consell Comarcal de la Selva | 6.298,00  | 17/05/2025 |
| 2025/00003365W | Subministraments | Contracte mixt de subministrament, instal·lació i manteniment d'un sistema ininterromput d'alimentació elèctrica a diferents edificis del Consell Comarcal de la Selva | 13.181,00 | 17/05/2025 |
| 2025/00008254S | Serveis          | Contracte de serveis d'assessorament jurídic en llei d'estrangeria a la comarca de la Selva, excepte Lloret de Mar i Blanes  | 12.000,00 | 07/09/2025 |

Segons es desprèn de la publicació agregada de contractes menors per trimestres de 2025 publicada al perfil del contractant del Consell Comarcal de la Selva la contractació menor realitzada durant l'exercici, mostra els següent resultats diferenciant per tipologia de contracte:

| tipus de contracte   | nº contractes | import adjudicació |
|----------------------|---------------|--------------------|
| OBRES                | 2             | 35.371,74          |
| SERVEIS              | 71            | 260.612,65         |
| SUBMINISTRAMENTS     | 50            | 166.343,28         |
| <b>Total general</b> | <b>93</b>     | <b>462.327,67€</b> |



### 23. Valors rebuts en dipòsit

---

El resum per conceptes dels valors rebuts en dipòsit durant aquest exercici, presenta el següent detall:

#### ESTAT DE VALORS REBUTS EN DIPÒSIT a 31/12/2025

---

| Codi  | Descripció         | Saldo a 1 de Gener  | Modificacions saldo inicial | Dipòsits rebuts en l'exercici | Total dipòsits rebuts | Dipòsits cancel·lats | Dip. pdt. de devol. a 31/12/2025 |
|-------|--------------------|---------------------|-----------------------------|-------------------------------|-----------------------|----------------------|----------------------------------|
| E0012 | Fiances rebudes    | 19.858,38           | 0,00                        | 0,00                          | 19.858,38             | 0,00                 | 19.858,38                        |
| E0014 | Avals rebuts       | 2.776.787,01        | 0,00                        | 1.508.801,24                  | 4.285.588,25          | 1.002.302,43         | 3.283.285,82                     |
| E0016 | Dipòsits entregats | 13.694,80           | 0,00                        | 0,00                          | 13.694,80             | 0,00                 | 13.694,80                        |
|       | <b>TOTAL</b>       | <b>2.810.340,19</b> | <b>0,00</b>                 | <b>1.508.801,24</b>           | <b>4.319.141,43</b>   | <b>1.002.302,43</b>  | <b>3.316.839,00</b>              |

## 24. Informació pressupostaria

A continuació es presenta la informació pressupostaria corresponent a aquest exercici.

### 24.1. Exercici corrent

#### 1) Pressupost de despeses

##### a) Modificacions de crèdit

Les modificacions pressupostaries realitzades presenten el següent resum:

### MODIFICACIONS DE CRÈDIT. PRESSUPOST CORRENT

Per Ap.Press. (IGAE; per orgànica/programa/econòmica)

| Org. | Prog. | Econ. | Descripció                                     | Transferències de crèdit |                      |                       |                                    |                                    |                                       |      | Crèdits generats per ingressos | Baixes per anul·lació | Total modificacions |
|------|-------|-------|--|--------------------------|----------------------|-----------------------|------------------------------------|------------------------------------|---------------------------------------|------|--------------------------------|-----------------------|---------------------|
|      |       |       |  | Crèdits extraordinaris   | Suplements de crèdit | Ampliacions de crèdit | Transferències de crèdit positives | Transferències de crèdit negatives | Incorporacions de romanents de crèdit |      |                                |                       |                     |
| 11   | 3322  | 22699 | Altres despeses diverses.                      | 0,00                     | 0,00                 | 0,00                  | 0,00                               | 0,00                               | 5.245,34                              | 0,00 | 0,00                           | 5.245,34              |                     |
| 11   | 3322  | 22702 | Valoracions i peritatges.                      | 0,00                     | 0,00                 | 0,00                  | 0,00                               | 0,00                               | 1.996,80                              | 0,00 | 0,00                           | 1.996,80              |                     |
| 11   | 9203  | 22602 | Publicitat i propaganda.                       | 0,00                     | 0,00                 | 0,00                  | 0,00                               | 0,00                               | 411,20                                | 0,00 | 0,00                           | 411,20                |                     |
| 11   | 9204  | 12000 | Sous del grup A1.                              | 0,00                     | 0,00                 | 0,00                  | 0,00                               | -40.000,00                         | 0,00                                  | 0,00 | 0,00                           | -40.000,00            |                     |
| 11   | 9205  | 12000 | Sous del grup A1.                              | 0,00                     | 0,00                 | 0,00                  | 0,00                               | -40.000,00                         | 0,00                                  | 0,00 | 0,00                           | -40.000,00            |                     |
| 11   | 9205  | 12003 | Sous del grup C1.                              | 0,00                     | 0,00                 | 0,00                  | -5.000,00                          | 0,00                               | 0,00                                  | 0,00 | 0,00                           | -5.000,00             |                     |
| 11   | 9205  | 48000 | A famílies i institucions sense fins de lucre  | 0,00                     | 0,00                 | 0,00                  | 5.000,00                           | 0,00                               | 0,00                                  | 0,00 | 0,00                           | 5.000,00              |                     |
| 12   | 0111  | 91300 | Amortització de préstecs a llarg termini       | 0,00                     | 0,00                 | 0,00                  | 255.351,94                         | 0,00                               | 0,00                                  | 0,00 | 0,00                           | 255.351,94            |                     |
| 12   | 9201  | 21200 | Reparacions i manteniment                      | 0,00                     | 0,00                 | 0,00                  | 0,00                               | 0,00                               | 901,41                                | 0,00 | 0,00                           | 901,41                |                     |
| 12   | 9201  | 22000 | Material oficina ordinari no inventariable.    | 0,00                     | 0,00                 | 0,00                  | 0,00                               | 0,00                               | 807,07                                | 0,00 | 0,00                           | 807,07                |                     |
| 12   | 9201  | 22100 | Energia elèctrica.                             | 0,00                     | 0,00                 | 0,00                  | 0,00                               | 0,00                               | 5.157,81                              | 0,00 | 0,00                           | 5.157,81              |                     |
| 12   | 9201  | 22200 | Despesa en comunicacions telefòniques          | 0,00                     | 0,00                 | 0,00                  | 0,00                               | 0,00                               | 6.410,07                              | 0,00 | 0,00                           | 6.410,07              |                     |
| 12   | 9201  | 22699 | Altres despeses diverses.                      | 0,00                     | 0,00                 | 0,00                  | 0,00                               | 0,00                               | 2.859,83                              | 0,00 | 0,00                           | 2.859,83              |                     |
| 12   | 9201  | 22799 | Altres treballs realitzats per altres empreses | 0,00                     | 0,00                 | 0,00                  | 0,00                               | 0,00                               | 9.607,44                              | 0,00 | 0,00                           | 9.607,44              |                     |
| 12   | 9201  | 35900 | Despeses financeres                            | 0,00                     | 0,00                 | 0,00                  | 20.000,00                          | 0,00                               | 0,00                                  | 0,00 | 0,00                           | 20.000,00             |                     |
| 12   | 9201  | 48000 | A famílies i institucions sense fins de lucre  | 0,00                     | 0,00                 | 0,00                  | 5.000,00                           | 0,00                               | 0,00                                  | 0,00 | 0,00                           | 5.000,00              |                     |
| 12   | 9201  | 61900 | Millores edificis i instal·lacions comarcals   | 0,00                     | 0,00                 | 0,00                  | 0,00                               | 0,00                               | 42.532,02                             | 0,00 | 0,00                           | 42.532,02             |                     |



## MODIFICACIONS DE CRÈDIT. PRESSUPOST CORRENT

Per Ap.Press. (IGAE; per orgànica/programa/econòmica)

Transferències de crèdit

| Org. | Prog. | Econ. | Descripció                                    | Crèdits<br>extraordinaris | Suplements<br>de crèdit | Ampliacions<br>de crèdit | Transferències<br>de crèdit<br>positives | Transferències<br>de crèdit<br>negatives | Incorporacions<br>de romanents<br>de crèdit | Crèdits<br>generats per<br>ingressos | Baixes<br>per<br>anul·lació | Total<br>modificacions |
|------|-------|-------|---|---------------------------|-------------------------|--------------------------|--|--|---|--------------------------------------|-----------------------------|------------------------|
| 12   | 9201  | 62300 | Maquinària, instal·lacions tècniques i utilla | 0,00                      | 0,00                    | 0,00                     | 0,00                                     | 0,00                                     | 12.000,00                                   | 0,00                                 | 0,00                        | 12.000,00              |
| 12   | 9201  | 62500 | Mobiliari                                     | 0,00                      | 0,00                    | 0,00                     | 0,00                                     | 0,00                                     | 16.922,38                                   | 0,00                                 | 0,00                        | 16.922,38              |
| 12   | 9201  | 85090 | Resta d'adquisicions d'accions dins del secto | 0,00                      | 0,00                    | 0,00                     | 0,00                                     | 0,00                                     | 44.627,76                                   | 0,00                                 | 0,00                        | 44.627,76              |
| 12   | 9207  | 16008 | Assistència medicofarmacèutica.               | 0,00                      | 0,00                    | 0,00                     | 0,00                                     | 0,00                                     | 7.851,36                                    | 0,00                                 | 0,00                        | 7.851,36               |
| 12   | 9208  | 22700 | Neteja i acondiciament.                       | 0,00                      | 0,00                    | 0,00                     | 0,00                                     | 0,00                                     | 1.832,48                                    | 0,00                                 | 0,00                        | 1.832,48               |
| 12   | 9209  | 21600 | Manteniment equips informàtics                | 0,00                      | 0,00                    | 0,00                     | 0,00                                     | 0,00                                     | 734,62                                      | 0,00                                 | 0,00                        | 734,62                 |
| 12   | 9209  | 21601 | Manteniment programes informàtics             | 0,00                      | 0,00                    | 0,00                     | 20.000,00                                | 0,00                                     | 40.651,90                                   | 0,00                                 | 0,00                        | 60.651,90              |
| 12   | 9209  | 62600 | Equips per a processos d'informació.          | 0,00                      | 0,00                    | 0,00                     | 0,00                                     | 0,00                                     | 110.263,85                                  | 0,00                                 | 0,00                        | 110.263,85             |
| 12   | 9209  | 64100 | Despeses en aplicacions informàtiques.        | 0,00                      | 0,00                    | 0,00                     | 0,00                                     | 0,00                                     | 90.400,00                                   | 0,00                                 | 0,00                        | 90.400,00              |
| 12   | 9210  | 21200 | Reparacions i manteniment                     | 0,00                      | 0,00                    | 0,00                     | 0,00                                     | 0,00                                     | 1.448,98                                    | 0,00                                 | 0,00                        | 1.448,98               |
| 15   | 9201  | 22799 | Altres treballs realitzats per altres emprese | 0,00                      | 0,00                    | 0,00                     | 0,00                                     | 0,00                                     | 35.230,35                                   | 0,00                                 | 0,00                        | 35.230,35              |
| 22   | 1601  | 21301 | Millores instal·lacions depuradores           | 0,00                      | 0,00                    | 0,00                     | 0,00                                     | 0,00                                     | 460.538,62                                  | 0,00                                 | 0,00                        | 460.538,62             |
| 22   | 1601  | 22699 | Altres despeses diverses.                     | 0,00                      | 0,00                    | 0,00                     | 0,00                                     | 0,00                                     | 3.760,13                                    | 0,00                                 | 0,00                        | 3.760,13               |
| 22   | 1601  | 22702 | Valoracions i peritatges.                     | 0,00                      | 0,00                    | 0,00                     | 0,00                                     | 0,00                                     | 15.616,25                                   | 0,00                                 | 0,00                        | 15.616,25              |
| 22   | 1601  | 22706 | Estudis i treballs tècnics.                   | 0,00                      | 0,00                    | 0,00                     | 0,00                                     | 0,00                                     | 54.580,23                                   | 0,00                                 | 0,00                        | 54.580,23              |
| 22   | 1601  | 22799 | Altres treballs realitzats per altres emprese | 0,00                      | 0,00                    | 0,00                     | 0,00                                     | -584.000,00                              | 549.682,07                                  | 0,00                                 | 0,00                        | -34.317,93             |
| 22   | 1621  | 22799 | Altres treballs realitzats per altres emprese | 0,00                      | 0,00                    | 0,00                     | 0,00                                     | 0,00                                     | 190.632,88                                  | 0,00                                 | 0,00                        | 190.632,88             |
| 22   | 1622  | 22799 | Altres treballs realitzats per altres emprese | 0,00                      | 0,00                    | 0,00                     | 0,00                                     | 0,00                                     | 1.857.471,11                                | 0,00                                 | 0,00                        | 1.857.471,11           |
| 22   | 1623  | 22199 | Altres subministraments.                      | 0,00                      | 0,00                    | 0,00                     | 0,00                                     | 0,00                                     | 9.917,35                                    | 0,00                                 | 0,00                        | 9.917,35               |
| 22   | 1624  | 46200 | Transferències a ajuntaments.                 | 0,00                      | 0,00                    | 0,00                     | 584.000,00                               | 0,00                                     | 496.349,22                                  | 0,00                                 | 0,00                        | 1.080.349,22           |
| 22   | 1624  | 46201 | A ajuntaments.                                | 0,00                      | 0,00                    | 0,00                     | 0,00                                     | 0,00                                     | 30.701,38                                   | 0,00                                 | 0,00                        | 30.701,38              |
| 22   | 1701  | 12001 | Sous del grup A2.                             | 0,00                      | 0,00                    | 0,00                     | -5.000,00                                | 0,00                                     | 0,00  | 0,00                                 | 0,00                        | -5.000,00              |
| 22   | 1701  | 22699 | Altres despeses diverses.                     | 0,00                      | 0,00                    | 0,00                     | 0,00                                     | 0,00                                     | 57.528,91                                   | 0,00                                 | 0,00                        | 57.528,91              |
| 22   | 1701  | 63200 | Edificis i altres construccions.              | 0,00                      | 0,00                    | 0,00                     | 0,00                                     | -255.351,94                              | 0,00  | 0,00                                 | 0,00                        | -255.351,94            |
| 22   | 1701  | 65000 | Despeses en inversions gestionades per a altr | 0,00                      | 0,00                    | 0,00                     | 0,00                                     | 0,00                                     | 29.123,24                                   | 0,00                                 | 0,00                        | 29.123,24              |
| 23   | 1511  | 22799 | Altres treballs realitzats per altres emprese | 0,00                      | 0,00                    | 0,00                     | 0,00                                     | 0,00                                     | 31.398,05                                   | 0,00                                 | 0,00                        | 31.398,05              |
| 24   | 1361  | 22699 | Altres despeses diverses.                     | 0,00                      | 0,00                    | 0,00                     | 0,00                                     | 0,00                                     | 439,53                                      | 0,00                                 | 0,00                        | 439,53                 |
| 24   | 1361  | 22799 | Altres treballs realitzats per altres emprese | 0,00                      | 0,00                    | 0,00                     | 0,00                                     | 0,00                                     | 192.874,86                                  | 0,00                                 | 0,00                        | 192.874,86             |
| 24   | 1361  | 64100 | Despeses en aplicacions informàtiques.        | 0,00                      | 0,00                    | 0,00                     | 0,00                                     | 0,00                                     | 30.000,00                                   | 0,00                                 | 0,00                        | 30.000,00              |
| 24   | 3111  | 22106 | Productes farmacèutics i material sanitari.   | 0,00                      | 0,00                    | 0,00                     | 0,00                                     | 0,00                                     | 12.777,21                                   | 0,00                                 | 0,00                        | 12.777,21              |
| 24   | 3111  | 22113 | Manutenció d'animals.                         | 0,00                      | 0,00                    | 0,00                     | 0,00                                     | 0,00                                     | 11.138,67                                   | 0,00                                 | 0,00                        | 11.138,67              |
| 24   | 3111  | 22699 | Altres despeses diverses.                     | 0,00                      | 0,00                    | 0,00                     | 0,00                                     | 0,00                                     | 5.582,94                                    | 0,00                                 | 0,00                        | 5.582,94               |
| 24   | 3111  | 22706 | Estudis i treballs tècnics.                   | 0,00                      | 0,00                    | 0,00                     | 0,00                                     | 0,00                                     | 10.335,42                                   | 0,00                                 | 0,00                        | 10.335,42              |
| 24   | 3111  | 22799 | Altres treballs realitzats per altres emprese | 0,00                      | 0,00                    | 0,00                     | 0,00                                     | 0,00                                     | 2.086,15                                    | 0,00                                 | 0,00                        | 2.086,15               |
| 24   | 3111  | 63200 | Edificis i altres construccions.              | 0,00                      | 0,00                    | 0,00                     | 0,00                                     | 0,00                                     | 35.662,61                                   | 0,00                                 | 0,00                        | 35.662,61              |
| 24   | 3111  | 63400 | Inversió furgó carrossat CAAS                 | 0,00                      | 0,00                    | 0,00                     | 0,00                                     | 0,00                                     | 19.029,79                                   | 0,00                                 | 0,00                        | 19.029,79              |
| 31   | 9121  | 22700 | Neteja i acondiciament.                       | 0,00                      | 0,00                    | 0,00                     | 0,00                                     | 0,00                                     | 1.832,49                                    | 0,00                                 | 0,00                        | 1.832,49               |
| 31   | 9215  | 22100 | Energia elèctrica.                            | 0,00                      | 0,00                    | 0,00                     | 0,00                                     | 0,00                                     | 2.243,64                                    | 0,00                                 | 0,00                        | 2.243,64               |



## MODIFICACIONS DE CRÈDIT. PRESSUPOST CORRENT

Per Ap.Press. (IGAE; per orgànica/programa/econòmica)

Transferències de crèdit

| Org. | Prog. | Econ. | Descripció                                     | Crèdits<br>extraordinaris | Suplements<br>de crèdit | Ampliacions<br>de crèdit | Transferències<br>de crèdit<br>positives | Transferències<br>de crèdit<br>negatives | Incorporacions<br>de romanents<br>de crèdit | Crèdits<br>generats per<br>ingressos | Baixes<br>per<br>anul·lació | Total<br>modificacions |
|------|-------|-------|--|---------------------------|-------------------------|--------------------------|--|--|---|--------------------------------------|-----------------------------|------------------------|
| 31   | 9215  | 22200 | Despesa en comunicacions telefòniques          | 0,00                      | 0,00                    | 0,00                     | 0,00                                     | 0,00                                     | 4.133,76                                    | 0,00                                 | 0,00                        | 4.133,76               |
| 33   | 2311  | 22799 | Altres treballs realitzats per altres empreses | 0,00                      | 0,00                    | 0,00                     | 0,00                                     | 0,00                                     | 7.502,00                                    | 0,00                                 | 0,00                        | 7.502,00               |
| 33   | 2314  | 46203 | A ajuntaments.                                 | 0,00                      | 0,00                    | 0,00                     | 0,00                                     | 0,00                                     | 269.483,06                                  | 0,00                                 | 0,00                        | 269.483,06             |
| 33   | 2315  | 22699 | Altres despeses diverses.                      | 0,00                      | 0,00                    | 0,00                     | 0,00                                     | 0,00                                     | 14.788,57                                   | 0,00                                 | 0,00                        | 14.788,57              |
| 33   | 2315  | 46200 | Transferències a ajuntaments.                  | 0,00                      | 0,00                    | 0,00                     | 0,00                                     | 0,00                                     | 40.987,27                                   | 0,00                                 | 0,00                        | 40.987,27              |
| 33   | 2316  | 46201 | A ajuntaments.                                 | 0,00                      | 0,00                    | 0,00                     | 0,00                                     | 0,00                                     | 42.531,02                                   | 0,00                                 | 0,00                        | 42.531,02              |
| 33   | 2317  | 22799 | Altres treballs realitzats per altres empreses | 0,00                      | 0,00                    | 0,00                     | 0,00                                     | 0,00                                     | 11.185,52                                   | 0,00                                 | 0,00                        | 11.185,52              |
| 33   | 2318  | 22799 | Altres treballs realitzats per altres empreses | 0,00                      | 0,00                    | 0,00                     | 0,00                                     | 0,00                                     | 31.481,56                                   | 0,00                                 | 0,00                        | 31.481,56              |
| 33   | 2318  | 48001 | A famílies i institucions sense fins de lucre  | 0,00                      | 0,00                    | 0,00                     | 0,00                                     | 0,00                                     | 6.750,00                                    | 0,00                                 | 0,00                        | 6.750,00               |
| 33   | 2318  | 48002 | A famílies i institucions sense fins de lucre  | 0,00                      | 0,00                    | 0,00                     | 0,00                                     | 0,00                                     | 12.000,00                                   | 0,00                                 | 0,00                        | 12.000,00              |
| 33   | 2319  | 22699 | Altres despeses diverses.                      | 0,00                      | 0,00                    | 0,00                     | 0,00                                     | 0,00                                     | 1.362,30                                    | 0,00                                 | 0,00                        | 1.362,30               |
| 33   | 2319  | 46200 | Transferències a ajuntaments.                  | 0,00                      | 0,00                    | 0,00                     | 0,00                                     | 0,00                                     | 29.700,00                                   | 0,00                                 | 0,00                        | 29.700,00              |
| 33   | 2319  | 46202 | A ajuntaments.                                 | 0,00                      | 0,00                    | 0,00                     | 0,00                                     | 0,00                                     | 27.000,00                                   | 0,00                                 | 0,00                        | 27.000,00              |
| 42   | 4321  | 22699 | Altres despeses diverses.                      | 0,00                      | 0,00                    | 0,00                     | 0,00                                     | 0,00                                     | 16.425,75                                   | 0,00                                 | 0,00                        | 16.425,75              |
| 42   | 4393  | 22699 | Altres despeses diverses.                      | 0,00                      | 0,00                    | 0,00                     | 0,00                                     | 0,00                                     | 13.206,25                                   | 5.000,00                             | 0,00                        | 18.206,25              |
| 42   | 4397  | 12000 | Sous del grup A1.                              | 0,00                      | 0,00                    | 0,00                     | 0,00                                     | 0,00                                     | 0,00  | 1.820,42                             | 0,00                        | 1.820,42               |
| 42   | 4397  | 12100 | Complement de destinació.                      | 0,00                      | 0,00                    | 0,00                     | 0,00                                     | 0,00                                     | 0,00  | 1.820,42                             | 0,00                        | 1.820,42               |
| 42   | 4397  | 12101 | Complement específic.                          | 0,00                      | 0,00                    | 0,00                     | 0,00                                     | 0,00                                     | 0,00  | 520,12                               | 0,00                        | 520,12                 |
| 42   | 4397  | 16000 | Seguretat Social.                              | 0,00                      | 0,00                    | 0,00                     | 0,00                                     | 0,00                                     | 0,00  | 1.040,24                             | 0,00                        | 1.040,24               |
| 42   | 4397  | 22699 | Altres despeses diverses.                      | 0,00                      | 0,00                    | 0,00                     | 0,00                                     | 0,00                                     | 3.478,75                                    | 14.750,00                            | 0,00                        | 18.228,75              |
| 42   | 4399  | 22799 | Altres treballs realitzats per altres empreses | 0,00                      | 0,00                    | 0,00                     | 0,00                                     | 0,00                                     | 78.447,41                                   | 0,00                                 | 0,00                        | 78.447,41              |
| 42   | 4399  | 60900 | Actuacions senyalització pla de foment         | 0,00                      | 0,00                    | 0,00                     | 0,00                                     | 0,00                                     | 2.391.491,60                                | 0,00                                 | 0,00                        | 2.391.491,60           |
| 43   | 3341  | 48001 | A famílies i institucions sense fins de lucre  | 0,00                      | 0,00                    | 0,00                     | 0,00                                     | 0,00                                     | 7.500,00                                    | 0,00                                 | 0,00                        | 7.500,00               |
| 43   | 3341  | 48002 | A famílies i institucions sense fins de lucre  | 0,00                      | 0,00                    | 0,00                     | 0,00                                     | 0,00                                     | 7.000,00                                    | 0,00                                 | 0,00                        | 7.000,00               |
| 44   | 2410  | 22699 | Altres despeses diverses.                      | 0,00                      | 0,00                    | 0,00                     | 0,00                                     | 0,00                                     | 16.187,86                                   | 0,00                                 | 0,00                        | 16.187,86              |
| 44   | 2412  | 22799 | Altres treballs realitzats per altres empreses | 0,00                      | 0,00                    | 0,00                     | 0,00                                     | 0,00                                     | 724,79                                      | 0,00                                 | 0,00                        | 724,79                 |
| 52   | 4331  | 22699 | Altres despeses diverses.                      | 0,00                      | 0,00                    | 0,00                     | 0,00                                     | 0,00                                     | 16.625,57                                   | 0,00                                 | 0,00                        | 16.625,57              |
| 52   | 4333  | 22699 | Altres despeses diverses.                      | 0,00                      | 0,00                    | 0,00                     | 0,00                                     | 0,00                                     | 7.885,00                                    | 0,00                                 | 0,00                        | 7.885,00               |
| 52   | 4333  | 22706 | Estudis i treballs tècnics.                    | 0,00                      | 0,00                    | 0,00                     | 0,00                                     | 0,00                                     | 2.767,80                                    | 0,00                                 | 0,00                        | 2.767,80               |
| 53   | 3371  | 22699 | Altres despeses diverses.                      | 0,00                      | 0,00                    | 0,00                     | 0,00                                     | 0,00                                     | 814,00                                      | 0,00                                 | 0,00                        | 814,00                 |
| 54   | 3202  | 22799 | Altres treballs realitzats per altres empreses | 0,00                      | 0,00                    | 0,00                     | 0,00                                     | 0,00                                     | 0,00  | 4.394,00                             | 0,00                        | 4.394,00               |
| 54   | 3202  | 48000 | A famílies i institucions sense fins de lucre  | 0,00                      | 0,00                    | 0,00                     | 0,00                                     | 0,00                                     | 647.958,09                                  | 0,00                                 | 0,00                        | 647.958,09             |
| 54   | 3202  | 48001 | A famílies i institucions sense fins de lucre  | 0,00                      | 0,00                    | 0,00                     | 0,00                                     | 0,00                                     | 134.808,80                                  | 0,00                                 | 0,00                        | 134.808,80             |
| 54   | 3202  | 48002 | A famílies i institucions sense fins de lucre  | 0,00                      | 0,00                    | 0,00                     | 0,00                                     | 0,00                                     | 9.759,02                                    | 0,00                                 | 0,00                        | 9.759,02               |
| 54   | 3202  | 62300 | Maquinària, instal·lacions tècniques i utilla  | 0,00                      | 0,00                    | 0,00                     | 0,00                                     | 0,00                                     | 40.510,80                                   | 0,00                                 | 0,00                        | 40.510,80              |
| 54   | 3203  | 22799 | Altres treballs realitzats per altres empreses | 0,00                      | 0,00                    | 0,00                     | 0,00                                     | 0,00                                     | 141.219,13                                  | 0,00                                 | 0,00                        | 141.219,13             |
| 54   | 3203  | 48000 | A famílies i institucions sense fins de lucre  | 0,00                      | 0,00                    | 0,00                     | 0,00                                     | 0,00                                     | 24.325,00                                   | 0,00                                 | 0,00                        | 24.325,00              |
| 54   | 3205  | 22799 | Altres treballs realitzats per altres empreses | 0,00                      | 0,00                    | 0,00                     | 0,00                                     | 0,00                                     | 5.325,00                                    | 0,00                                 | 0,00                        | 5.325,00               |



## MODIFICACIONS DE CRÈDIT. PRESSUPOST CORRENT

Per Ap.Press. (IGAE; per orgànica/programa/econòmica)

| Org.         | Prog. | Econ. | Descripció                                    | Transferències de crèdit |                      |                       |                                    |                                    |                                       |                  | Crèdits generats per ingressos | Baixes per anul·lació | Total modificacions |
|--------------|-------|-------|---|--------------------------|----------------------|-----------------------|------------------------------------|------------------------------------|---------------------------------------|------------------|--------------------------------|-----------------------|---------------------|
|              |       |       |   | Crèdits extraordinaris   | Suplements de crèdit | Ampliacions de crèdit | Transferències de crèdit positives | Transferències de crèdit negatives | Incorporacions de romanents de crèdit |                  |                                |                       |                     |
| 60           | 9321  | 12000 | Sous del grup A1.                             | 0,00                     | 0,00                 | 0,00                  | -30.000,00                         | 0,00                               | 0,00                                  | 0,00             | 0,00                           | 0,00                  | -30.000,00          |
| 60           | 9321  | 12003 | Sous del grup C1.                             | 0,00                     | 0,00                 | 0,00                  | -25.000,00                         | -20.000,00                         | 0,00                                  | 0,00             | 0,00                           | 0,00                  | -45.000,00          |
| 60           | 9321  | 12100 | Complement de destinació.                     | 0,00                     | 0,00                 | 0,00                  | -20.000,00                         | 0,00                               | 0,00                                  | 0,00             | 0,00                           | 0,00                  | -20.000,00          |
| 60           | 9321  | 12101 | Complement específic.                         | 0,00                     | 0,00                 | 0,00                  | -10.000,00                         | 0,00                               | 0,00                                  | 0,00             | 0,00                           | 0,00                  | -10.000,00          |
| 60           | 9321  | 16000 | Seguretat Social.                             | 0,00                     | 0,00                 | 0,00                  | -20.000,00                         | 0,00                               | 0,00                                  | 0,00             | 0,00                           | 0,00                  | -20.000,00          |
| 60           | 9321  | 20400 | Rènting furgoneta                             | 0,00                     | 0,00                 | 0,00                  | 0,00                               | 0,00                               | 629,37                                | 0,00             | 0,00                           | 0,00                  | 629,37              |
| 60           | 9321  | 21600 | Manteniment equips informàtics                | 0,00                     | 0,00                 | 0,00                  | 0,00                               | 0,00                               | 1.040,18                              | 0,00             | 0,00                           | 0,00                  | 1.040,18            |
| 60           | 9321  | 22000 | Material oficina ordinari no inventariable.   | 0,00                     | 0,00                 | 0,00                  | 0,00                               | 0,00                               | 1.218,46                              | 0,00             | 0,00                           | 0,00                  | 1.218,46            |
| 60           | 9321  | 22199 | Altres subministraments.                      | 0,00                     | 0,00                 | 0,00                  | 0,00                               | 0,00                               | 8.311,05                              | 0,00             | 0,00                           | 0,00                  | 8.311,05            |
| 60           | 9321  | 22699 | Altres despeses diverses.                     | 0,00                     | 0,00                 | 0,00                  | 0,00                               | 0,00                               | 1.850,18                              | 0,00             | 0,00                           | 0,00                  | 1.850,18            |
| 60           | 9321  | 22700 | Neteja i acondicionament.                     | 0,00                     | 0,00                 | 0,00                  | 0,00                               | 0,00                               | 1.832,48                              | 0,00             | 0,00                           | 0,00                  | 1.832,48            |
| 60           | 9321  | 22702 | Valoracions i peritatges.                     | 0,00                     | 0,00                 | 0,00                  | 0,00                               | 0,00                               | 112.863,81                            | 0,00             | 0,00                           | 0,00                  | 112.863,81          |
| 60           | 9321  | 22706 | Estudis i treballs tècnics.                   | 0,00                     | 0,00                 | 0,00                  | 0,00                               | 0,00                               | 17.184,61                             | 0,00             | 0,00                           | 0,00                  | 17.184,61           |
| 60           | 9321  | 22707 | Despeses serveis bancaris                     | 0,00                     | 0,00                 | 0,00                  | 0,00                               | 0,00                               | 103.658,01                            | 0,00             | 0,00                           | 0,00                  | 103.658,01          |
| 60           | 9321  | 31001 | Interessos pòlisses                           | 0,00                     | 0,00                 | 0,00                  | 3.000,00                           | 0,00                               | 0,00                                  | 0,00             | 0,00                           | 0,00                  | 3.000,00            |
| 60           | 9321  | 35200 | Interessos de demora.                         | 0,00                     | 0,00                 | 0,00                  | 152.000,00                         | 0,00                               | 0,00                                  | 0,00             | 0,00                           | 0,00                  | 152.000,00          |
| 60           | 9321  | 48000 | A famílies i institucions sense fins de lucre | 0,00                     | 0,00                 | 0,00                  | 10.000,00                          | 0,00                               | 0,00                                  | 0,00             | 0,00                           | 0,00                  | 10.000,00           |
| 60           | 9321  | 64100 | Despeses en aplicacions informàtiques.        | 0,00                     | 0,00                 | 0,00                  | 0,00                               | 0,00                               | 24.403,37                             | 0,00             | 0,00                           | 0,00                  | 24.403,37           |
| <b>TOTAL</b> |       |       |   | <b>0,00</b>              | <b>0,00</b>          | <b>0,00</b>           | <b>939.351,94</b>                  | <b>-939.351,94</b>                 | <b>8.887.552,62</b>                   | <b>29.345,20</b> | <b>0,00</b>                    | <b>0,00</b>           | <b>8.916.897,82</b> |



b) Romanents de crèdit

Els romanents de crèdit del pressupost son:

**ROMANENT DE CRÈDIT**

| Exer. | Org. | Prog. | Econ. | Sp. | Descripció                           | Romanents compromesos |            |          | Romanents no compromesos |            |            |
|-------|------|-------|-------|-----|--------------------------------------|-----------------------|------------|----------|--------------------------|------------|------------|
|       |      |       |       |     |                                      | Incorporables         | No Incorp. | TOTAL    | Incorporables            | No Incorp. | TOTAL      |
| 2025  | 11   | 3322  | 12000 | 01  | Sous del grup A1.Gestió documental i | 0,00                  | 0,00       | 0,00     | 22.675,35                | 0,00       | 22.675,35  |
| 2025  | 11   | 3322  | 12003 | 01  | Sous del grup C1. Gestió documental  | 0,00                  | 0,00       | 0,00     | 3.752,69                 | 0,00       | 3.752,69   |
| 2025  | 11   | 3322  | 12006 | 01  | Triennis.Gestió documental i arxiu   | 0,00                  | 0,00       | 0,00     | -2.467,40                | 0,00       | -2.467,40  |
| 2025  | 11   | 3322  | 12100 | 01  | Complement de destinació.Gestió docu | 0,00                  | 0,00       | 0,00     | 1.434,89                 | 0,00       | 1.434,89   |
| 2025  | 11   | 3322  | 12101 | 01  | Complement específic.Gestió document | 0,00                  | 0,00       | 0,00     | 6.245,79                 | 0,00       | 6.245,79   |
| 2025  | 11   | 3322  | 15000 | 01  | Productivitat. Arxiu comarcal        | 0,00                  | 0,00       | 0,00     | -1.408,63                | 0,00       | -1.408,63  |
| 2025  | 11   | 3322  | 16000 | 01  | Seguretat social Gestió documental i | 0,00                  | 0,00       | 0,00     | 5.222,96                 | 0,00       | 5.222,96   |
| 2025  | 11   | 3322  | 22699 | 01  | Despeses arxiu comarcal              | 7.502,00              | 0,00       | 7.502,00 | -2.215,17                | 0,00       | -2.215,17  |
| 2025  | 11   | 3322  | 22702 | 01  | Serveis externs arxius municipals    | 0,00                  | 0,00       | 0,00     | -1.595,40                | 0,00       | -1.595,40  |
| 2025  | 11   | 3322  | 23120 | 01  | Dietes i desplaçaments. Arxiu comarc | 0,00                  | 0,00       | 0,00     | -1.039,39                | 0,00       | -1.039,39  |
| 2025  | 11   | 9202  | 11000 | 01  | Retribucions bàsiques personal event | 0,00                  | 0,00       | 0,00     | 3.123,52                 | 0,00       | 3.123,52   |
| 2025  | 11   | 9202  | 11001 | 01  | Altres remuneracions personal eventu | 0,00                  | 0,00       | 0,00     | 8.003,09                 | 0,00       | 8.003,09   |
| 2025  | 11   | 9202  | 12003 | 01  | Sous del grup C1.Serveis administrat | 0,00                  | 0,00       | 0,00     | 3.225,19                 | 0,00       | 3.225,19   |
| 2025  | 11   | 9202  | 12006 | 01  | Triennis.Gerència i serveis administ | 0,00                  | 0,00       | 0,00     | -433,82                  | 0,00       | -433,82    |
| 2025  | 11   | 9202  | 12100 | 01  | Complement de destinació.Gerència i  | 0,00                  | 0,00       | 0,00     | -2.557,70                | 0,00       | -2.557,70  |
| 2025  | 11   | 9202  | 12101 | 01  | Complement específic.Gerència i serv | 0,00                  | 0,00       | 0,00     | 781,52                   | 0,00       | 781,52     |
| 2025  | 11   | 9202  | 12103 | 01  | Altres complements.Gerència i servei | 0,00                  | 0,00       | 0,00     | 826,20                   | 0,00       | 826,20     |
| 2025  | 11   | 9202  | 15000 | 01  | Productivitat. Serveis administratiu | 0,00                  | 0,00       | 0,00     | -2.771,89                | 0,00       | -2.771,89  |
| 2025  | 11   | 9202  | 16000 | 01  | Seguretat social gerència i serv.adm | 0,00                  | 0,00       | 0,00     | 5.903,51                 | 0,00       | 5.903,51   |
| 2025  | 11   | 9202  | 23120 | 01  | Dietes i desplaçaments. Gerència     | 0,00                  | 0,00       | 0,00     | -180,90                  | 0,00       | -180,90    |
| 2025  | 11   | 9203  | 12000 | 01  | Sous del grup A1. Comunicació        | 0,00                  | 0,00       | 0,00     | 16.223,72                | 0,00       | 16.223,72  |
| 2025  | 11   | 9203  | 12001 | 01  | Sous del grup A2. Comunicació        | 0,00                  | 0,00       | 0,00     | -13.380,91               | 0,00       | -13.380,91 |
| 2025  | 11   | 9203  | 12100 | 01  | Complement de destinació. Comunicaci | 0,00                  | 0,00       | 0,00     | -1.353,75                | 0,00       | -1.353,75  |
| 2025  | 11   | 9203  | 12101 | 01  | Complement específic. Comunicació    | 0,00                  | 0,00       | 0,00     | 310,93                   | 0,00       | 310,93     |
| 2025  | 11   | 9203  | 13000 | 01  | Retribucions tècnica comunicació     | 0,00                  | 0,00       | 0,00     | 1.110,52                 | 0,00       | 1.110,52   |
| 2025  | 11   | 9203  | 15000 | 01  | Productivitat. Comunicació           | 0,00                  | 0,00       | 0,00     | -1.886,28                | 0,00       | -1.886,28  |
| 2025  | 11   | 9203  | 16000 | 01  | Seguretat social comunicació         | 0,00                  | 0,00       | 0,00     | -729,65                  | 0,00       | -729,65    |
| 2025  | 11   | 9203  | 22602 | 01  | Despeses de comunicació              | 1.036,06              | 0,00       | 1.036,06 | -74,59                   | 0,00       | -74,59     |
| 2025  | 11   | 9203  | 23120 | 01  | Dietes i desplaçaments. Comunicació  | 0,00                  | 0,00       | 0,00     | -179,63                  | 0,00       | -179,63    |
| 2025  | 11   | 9204  | 12000 | 01  | Sous del grup A1 secretaria          | 0,00                  | 0,00       | 0,00     | 9.156,46                 | 0,00       | 9.156,46   |
| 2025  | 11   | 9204  | 12003 | 01  | Sous del grup C1.Secretaria          | 0,00                  | 0,00       | 0,00     | 9.622,60                 | 0,00       | 9.622,60   |
| 2025  | 11   | 9204  | 12004 | 01  | Sous del grup C2. Secretaria-atenció | 0,00                  | 0,00       | 0,00     | 3.357,92                 | 0,00       | 3.357,92   |
| 2025  | 11   | 9204  | 12006 | 01  | Triennis secretaria                  | 0,00                  | 0,00       | 0,00     | -2.848,95                | 0,00       | -2.848,95  |
| 2025  | 11   | 9204  | 12100 | 01  | Complement de destinació secretaria  | 0,00                  | 0,00       | 0,00     | 5.148,02                 | 0,00       | 5.148,02   |
| 2025  | 11   | 9204  | 12101 | 01  | Complement específic secretaria      | 0,00                  | 0,00       | 0,00     | 48.238,33                | 0,00       | 48.238,33  |
| 2025  | 11   | 9204  | 15000 | 01  | Productivitat. Secretaria            | 0,00                  | 0,00       | 0,00     | -12.868,69               | 0,00       | -12.868,69 |
| 2025  | 11   | 9204  | 15100 | 01  | Gratificacions hores extraordinàries | 0,00                  | 0,00       | 0,00     | -2.336,79                | 0,00       | -2.336,79  |



## ROMANENT DE CRÈDIT

| Exer. | Org. | Prog. | Econ. | Sp. | Descripció                           | Romanents compromesos |            |          | Romanents no compromesos |            |            |
|-------|------|-------|-------|-----|--------------------------------------|-----------------------|------------|----------|--------------------------|------------|------------|
|       |      |       |       |     |                                      | Incorporables         | No Incorp. | TOTAL    | Incorporables            | No Incorp. | TOTAL      |
| 2025  | 11   | 9204  | 16000 | 01  | Seguretat social secretaria          | 0,00                  | 0,00       | 0,00     | 22.825,50                | 0,00       | 22.825,50  |
| 2025  | 11   | 9204  | 23120 | 01  | Dietes i desplaçaments. Secretaria   | 0,00                  | 0,00       | 0,00     | -418,76                  | 0,00       | -418,76    |
| 2025  | 11   | 9205  | 12000 | 01  | Sous del grup A1. Intervenció        | 0,00                  | 0,00       | 0,00     | -192,95                  | 0,00       | -192,95    |
| 2025  | 11   | 9205  | 12001 | 01  | Sous del grup A2. Intervenció        | 0,00                  | 0,00       | 0,00     | 18.396,44                | 0,00       | 18.396,44  |
| 2025  | 11   | 9205  | 12003 | 01  | Sous del grup C1. Intervenció        | 0,00                  | 0,00       | 0,00     | 4.338,60                 | 0,00       | 4.338,60   |
| 2025  | 11   | 9205  | 12006 | 01  | Triennis intervenció                 | 0,00                  | 0,00       | 0,00     | 1.231,49                 | 0,00       | 1.231,49   |
| 2025  | 11   | 9205  | 12100 | 01  | Complement de destinació intervenció | 0,00                  | 0,00       | 0,00     | 18.725,09                | 0,00       | 18.725,09  |
| 2025  | 11   | 9205  | 12101 | 01  | Complement específic intervenció     | 0,00                  | 0,00       | 0,00     | 18.141,29                | 0,00       | 18.141,29  |
| 2025  | 11   | 9205  | 15000 | 01  | Productivitat. Intervenció           | 0,00                  | 0,00       | 0,00     | 2.460,80                 | 0,00       | 2.460,80   |
| 2025  | 11   | 9205  | 16000 | 01  | Seguretat social intervenció         | 0,00                  | 0,00       | 0,00     | 28.863,12                | 0,00       | 28.863,12  |
| 2025  | 11   | 9205  | 23120 | 01  | Dietes i desplaçaments. Intervenció  | 0,00                  | 0,00       | 0,00     | -57,45                   | 0,00       | -57,45     |
| 2025  | 11   | 9205  | 48000 | 01  | Becaris                              | 0,00                  | 0,00       | 0,00     | 338,00                   | 0,00       | 338,00     |
| 2025  | 11   | 9206  | 12000 | 01  | Sous del grup A1. Tresoreria         | 0,00                  | 0,00       | 0,00     | 27.383,16                | 0,00       | 27.383,16  |
| 2025  | 11   | 9206  | 12006 | 01  | Triennis tresoreria                  | 0,00                  | 0,00       | 0,00     | -692,04                  | 0,00       | -692,04    |
| 2025  | 11   | 9206  | 12100 | 01  | Complement de destinació tresoreria  | 0,00                  | 0,00       | 0,00     | 5.133,00                 | 0,00       | 5.133,00   |
| 2025  | 11   | 9206  | 12101 | 01  | Complement específic tresoreria      | 0,00                  | 0,00       | 0,00     | 1.742,55                 | 0,00       | 1.742,55   |
| 2025  | 11   | 9206  | 15000 | 01  | Productivitat. Tresoreria            | 0,00                  | 0,00       | 0,00     | -1.000,00                | 0,00       | -1.000,00  |
| 2025  | 11   | 9206  | 16000 | 01  | Seguretat social tresoreria          | 0,00                  | 0,00       | 0,00     | 8.763,10                 | 0,00       | 8.763,10   |
| 2025  | 11   | 9206  | 23120 | 01  | Dietes i desplaçaments. Tresoreria   | 0,00                  | 0,00       | 0,00     | -261,15                  | 0,00       | -261,15    |
| 2025  | 12   | 0111  | 31000 | 01  | Interessos dels préstecs             | 0,00                  | 0,00       | 0,00     | 11.062,11                | 0,00       | 11.062,11  |
| 2025  | 12   | 0111  | 91300 | 01  | Amortització de préstecs             | 0,00                  | 0,00       | 0,00     | 42.264,53                | 0,00       | 42.264,53  |
| 2025  | 12   | 9201  | 12001 | 01  | Sous del grup A2. Organització inter | 0,00                  | 0,00       | 0,00     | 13.649,86                | 0,00       | 13.649,86  |
| 2025  | 12   | 9201  | 12006 | 01  | Triennis.Organització interna        | 0,00                  | 0,00       | 0,00     | -183,77                  | 0,00       | -183,77    |
| 2025  | 12   | 9201  | 12100 | 01  | Complement de destinació.Organitzaci | 0,00                  | 0,00       | 0,00     | -3.991,80                | 0,00       | -3.991,80  |
| 2025  | 12   | 9201  | 12101 | 01  | Complement específic.Organització in | 0,00                  | 0,00       | 0,00     | 4.147,01                 | 0,00       | 4.147,01   |
| 2025  | 12   | 9201  | 12103 | 01  | Altres complements.Organització inte | 0,00                  | 0,00       | 0,00     | 1.654,68                 | 0,00       | 1.654,68   |
| 2025  | 12   | 9201  | 15000 | 01  | Productivitat. Organització interna  | 0,00                  | 0,00       | 0,00     | -1.681,35                | 0,00       | -1.681,35  |
| 2025  | 12   | 9201  | 16000 | 01  | Seguretat social.Organització intern | 0,00                  | 0,00       | 0,00     | 257,06                   | 0,00       | 257,06     |
| 2025  | 12   | 9201  | 20200 | 01  | Lloguer seu del Consell Comarcal     | 0,00                  | 0,00       | 0,00     | 4.503,76                 | 0,00       | 4.503,76   |
| 2025  | 12   | 9201  | 21200 | 01  | Reparacions i manteniment castell de | 1.796,07              | 0,00       | 1.796,07 | -24,10                   | 0,00       | -24,10     |
| 2025  | 12   | 9201  | 22000 | 01  | Material oficina ordinari no inventa | 5.021,27              | 0,00       | 5.021,27 | -1.339,50                | 0,00       | -1.339,50  |
| 2025  | 12   | 9201  | 22100 | 01  | Energia elèctrica.                   | 4.912,54              | 0,00       | 4.912,54 | -5.373,62                | 0,00       | -5.373,62  |
| 2025  | 12   | 9201  | 22101 | 01  | Aigua.                               | 0,00                  | 0,00       | 0,00     | -395,65                  | 0,00       | -395,65    |
| 2025  | 12   | 9201  | 22103 | 01  | Combustibles i carburants.           | 0,00                  | 0,00       | 0,00     | -67,33                   | 0,00       | -67,33     |
| 2025  | 12   | 9201  | 22200 | 01  | Despesa en comunicacions telefònique | 9.708,89              | 0,00       | 9.708,89 | 1.287,81                 | 0,00       | 1.287,81   |
| 2025  | 12   | 9201  | 22201 | 01  | Despesa en comunicacions postals.    | 7.676,06              | 0,00       | 7.676,06 | -8.934,52                | 0,00       | -8.934,52  |
| 2025  | 12   | 9201  | 22300 | 01  | Despesa transportistes               | 0,00                  | 0,00       | 0,00     | 100,00                   | 0,00       | 100,00     |
| 2025  | 12   | 9201  | 22400 | 01  | Primes d'assegurances.               | 0,00                  | 0,00       | 0,00     | -1.383,04                | 0,00       | -1.383,04  |
| 2025  | 12   | 9201  | 22502 | 01  | Tributs de les entitats locals.      | 0,00                  | 0,00       | 0,00     | -7.649,46                | 0,00       | -7.649,46  |
| 2025  | 12   | 9201  | 22603 | 01  | Publicació en diaris oficials.       | 0,00                  | 0,00       | 0,00     | -2.403,55                | 0,00       | -2.403,55  |
| 2025  | 12   | 9201  | 22604 | 01  | Jurídics, contenciosos.              | 3.872,00              | 0,00       | 3.872,00 | 26.005,61                | 0,00       | 26.005,61  |
| 2025  | 12   | 9201  | 22699 | 01  | Altres despeses diverses.            | 5.698,83              | 0,00       | 5.698,83 | -13.007,24               | 0,00       | -13.007,24 |



## ROMANENT DE CRÈDIT

| Exer. | Org. | Prog. | Econ. | Sp. | Descripció                            | Romanents compromesos |            |           | Romanents no compromesos |            |            |
|-------|------|-------|-------|-----|---------------------------------------|-----------------------|------------|-----------|--------------------------|------------|------------|
|       |      |       |       |     |                                       | Incorporables         | No Incorp. | TOTAL     | Incorporables            | No Incorp. | TOTAL      |
| 2025  | 12   | 9201  | 22799 | 01  | Serveis i assessorament extern        | 17.773,21             | 0,00       | 17.773,21 | -10.757,24               | 0,00       | -10.757,24 |
| 2025  | 12   | 9201  | 23120 | 01  | Dietes i desplaçaments organització   | 0,00                  | 0,00       | 0,00      | 16.762,61                | 0,00       | 16.762,61  |
| 2025  | 12   | 9201  | 23300 | 01  | Indemnitzacions membres tribunal      | 0,00                  | 0,00       | 0,00      | 5.970,00                 | 0,00       | 5.970,00   |
| 2025  | 12   | 9201  | 35900 | 01  | Despeses financeres                   | 0,00                  | 0,00       | 0,00      | 16.671,43                | 0,00       | 16.671,43  |
| 2025  | 12   | 9201  | 46700 | 01  | Altres despeses - ACM - FCM - Conven  | 0,00                  | 0,00       | 0,00      | -1.653,60                | 0,00       | -1.653,60  |
| 2025  | 12   | 9201  | 48000 | 01  | A famílies i institucions sense fins  | 0,00                  | 0,00       | 0,00      | -1.217,00                | 0,00       | -1.217,00  |
| 2025  | 12   | 9201  | 48003 | 01  | Aportació Fundació orquestra jove de  | 2.404,00              | 0,00       | 2.404,00  | 0,00                     | 0,00       | 0,00       |
| 2025  | 12   | 9201  | 61900 | 01  | Millores edificis i instal·lacions c  | 34.983,61             | 0,00       | 34.983,61 | 52.548,41                | 0,00       | 52.548,41  |
| 2025  | 12   | 9201  | 62300 | 01  | Maquinària, instal·lacions tècniques  | 370,00                | 0,00       | 370,00    | 40.580,20                | 0,00       | 40.580,20  |
| 2025  | 12   | 9201  | 62500 | 01  | Mobiliari                             | 0,00                  | 0,00       | 0,00      | 4.092,36                 | 0,00       | 4.092,36   |
| 2025  | 12   | 9201  | 83000 | 01  | Bestretes al personal a reintegrar    | 0,00                  | 0,00       | 0,00      | 19,98                    | 0,00       | 19,98      |
| 2025  | 12   | 9207  | 12000 | 01  | Sous del grup A1. Gestió de personal  | 0,00                  | 0,00       | 0,00      | 30.572,09                | 0,00       | 30.572,09  |
| 2025  | 12   | 9207  | 12001 | 01  | Sous del grup A2. Gestió de personal  | 0,00                  | 0,00       | 0,00      | 13.345,88                | 0,00       | 13.345,88  |
| 2025  | 12   | 9207  | 12003 | 01  | Sous del grup C1. Gestió de personal  | 0,00                  | 0,00       | 0,00      | -1.000,52                | 0,00       | -1.000,52  |
| 2025  | 12   | 9207  | 12006 | 01  | Triennis. Gestió de personal          | 0,00                  | 0,00       | 0,00      | -658,86                  | 0,00       | -658,86    |
| 2025  | 12   | 9207  | 12100 | 01  | Complement de destinació. Gestió de p | 0,00                  | 0,00       | 0,00      | -2.640,39                | 0,00       | -2.640,39  |
| 2025  | 12   | 9207  | 12101 | 01  | Complement específic. Gestió de perso | 0,00                  | 0,00       | 0,00      | 6.813,71                 | 0,00       | 6.813,71   |
| 2025  | 12   | 9207  | 12103 | 01  | Altres complements. Gestió de persona | 0,00                  | 0,00       | 0,00      | 476,28                   | 0,00       | 476,28     |
| 2025  | 12   | 9207  | 15000 | 01  | Productivitat. Gestió de personal     | 0,00                  | 0,00       | 0,00      | -9.282,99                | 0,00       | -9.282,99  |
| 2025  | 12   | 9207  | 16000 | 01  | Seguretat social. Gestió de personal  | 0,00                  | 0,00       | 0,00      | 759,16                   | 0,00       | 759,16     |
| 2025  | 12   | 9207  | 16008 | 01  | Prevenició de riscos laborals         | 16.241,02             | 0,00       | 16.241,02 | -20.935,18               | 0,00       | -20.935,18 |
| 2025  | 12   | 9207  | 16200 | 01  | Formació i perfeccionament del perso  | 0,00                  | 0,00       | 0,00      | 8.538,80                 | 0,00       | 8.538,80   |
| 2025  | 12   | 9207  | 23120 | 01  | Dietes i desplaçaments. Recursos hum  | 0,00                  | 0,00       | 0,00      | -14,94                   | 0,00       | -14,94     |
| 2025  | 12   | 9208  | 13000 | 01  | Retribucions personal neteja          | 0,00                  | 0,00       | 0,00      | -35.327,75               | 0,00       | -35.327,75 |
| 2025  | 12   | 9208  | 13100 | 01  | Retribucions personal neteja          | 0,00                  | 0,00       | 0,00      | 35.643,96                | 0,00       | 35.643,96  |
| 2025  | 12   | 9208  | 15000 | 01  | Productivitat. Servei de neteja       | 0,00                  | 0,00       | 0,00      | -1.803,33                | 0,00       | -1.803,33  |
| 2025  | 12   | 9208  | 16000 | 01  | Seguretat social servei de neteja     | 0,00                  | 0,00       | 0,00      | -2.378,92                | 0,00       | -2.378,92  |
| 2025  | 12   | 9208  | 22110 | 01  | Productes de neteja i condicionament  | 0,00                  | 0,00       | 0,00      | 37,45                    | 0,00       | 37,45      |
| 2025  | 12   | 9208  | 22700 | 01  | Neteja i acondicionament.             | 1.832,54              | 0,00       | 1.832,54  | -21.990,45               | 0,00       | -21.990,45 |
| 2025  | 12   | 9208  | 22799 | 01  | Serveis de neteja                     | 0,00                  | 0,00       | 0,00      | 21.990,36                | 0,00       | 21.990,36  |
| 2025  | 12   | 9209  | 12001 | 01  | Sous del grup A2. Serveis informàtic  | 0,00                  | 0,00       | 0,00      | 7.255,54                 | 0,00       | 7.255,54   |
| 2025  | 12   | 9209  | 12003 | 01  | Sous del grup C1. Serveis informàtic  | 0,00                  | 0,00       | 0,00      | 32.301,43                | 0,00       | 32.301,43  |
| 2025  | 12   | 9209  | 12006 | 01  | Triennis. Serveis informàtics         | 0,00                  | 0,00       | 0,00      | -637,52                  | 0,00       | -637,52    |
| 2025  | 12   | 9209  | 12100 | 01  | Complement de destinació. Serveis inf | 0,00                  | 0,00       | 0,00      | 1.891,23                 | 0,00       | 1.891,23   |
| 2025  | 12   | 9209  | 12101 | 01  | Complement específic. Serveis informà | 0,00                  | 0,00       | 0,00      | 16.954,18                | 0,00       | 16.954,18  |
| 2025  | 12   | 9209  | 12103 | 01  | Altres complements.                   | 0,00                  | 0,00       | 0,00      | 1.176,60                 | 0,00       | 1.176,60   |
| 2025  | 12   | 9209  | 15000 | 01  | Productivitat. Serveis informàtics    | 0,00                  | 0,00       | 0,00      | -2.262,61                | 0,00       | -2.262,61  |
| 2025  | 12   | 9209  | 16000 | 01  | Seguretat social serveis informàtics  | 0,00                  | 0,00       | 0,00      | 24.051,73                | 0,00       | 24.051,73  |
| 2025  | 12   | 9209  | 21600 | 01  | Manteniment equips informàtics        | 367,31                | 0,00       | 367,31    | 1.755,18                 | 0,00       | 1.755,18   |
| 2025  | 12   | 9209  | 21601 | 01  | Manteniment programes informàtics     | 36.514,13             | 0,00       | 36.514,13 | -90.153,56               | 0,00       | -90.153,56 |
| 2025  | 12   | 9209  | 22799 | 01  | Serveis informàtics externs           | 0,00                  | 0,00       | 0,00      | 17.421,28                | 0,00       | 17.421,28  |
| 2025  | 12   | 9209  | 23120 | 01  | Dietes i desplaçaments. Serveis info  | 0,00                  | 0,00       | 0,00      | -182,00                  | 0,00       | -182,00    |



## ROMANENT DE CRÈDIT

| Exer. | Org. | Prog. | Econ. | Sp. | Descripció                           | Romanents compromesos |            |              | Romanents no compromesos |            |             |
|-------|------|-------|-------|-----|--------------------------------------|-----------------------|------------|--------------|--------------------------|------------|-------------|
|       |      |       |       |     |                                      | Incorporables         | No Incorp. | TOTAL        | Incorporables            | No Incorp. | TOTAL       |
| 2025  | 12   | 9209  | 62600 | 01  | Equips per a processos d'informació. | 1.797,35              | 0,00       | 1.797,35     | 224.780,86               | 0,00       | 224.780,86  |
| 2025  | 12   | 9209  | 64100 | 01  | Aplicacions informàtiques generals   | 0,00                  | 0,00       | 0,00         | 39.240,73                | 0,00       | 39.240,73   |
| 2025  | 12   | 9210  | 13000 | 01  | Retribucions personal manteniment    | 0,00                  | 0,00       | 0,00         | 2.587,09                 | 0,00       | 2.587,09    |
| 2025  | 12   | 9210  | 15000 | 01  | Productivitat. Serveis de mantenimen | 0,00                  | 0,00       | 0,00         | -1.911,07                | 0,00       | -1.911,07   |
| 2025  | 12   | 9210  | 15100 | 01  | Gratificacions hores extraordinàries | 0,00                  | 0,00       | 0,00         | -495,48                  | 0,00       | -495,48     |
| 2025  | 12   | 9210  | 16000 | 01  | Seguretat social servei de mantenime | 0,00                  | 0,00       | 0,00         | -4.614,89                | 0,00       | -4.614,89   |
| 2025  | 12   | 9210  | 20400 | 01  | Rènting furgoneta                    | 0,00                  | 0,00       | 0,00         | 7.197,00                 | 0,00       | 7.197,00    |
| 2025  | 12   | 9210  | 21200 | 01  | Reparacions i manteniment            | 65.979,63             | 0,00       | 65.979,63    | -58.413,83               | 0,00       | -58.413,83  |
| 2025  | 12   | 9210  | 21400 | 01  | Manteniment i reparacions elements d | 0,00                  | 0,00       | 0,00         | -1.716,02                | 0,00       | -1.716,02   |
| 2025  | 12   | 9210  | 22104 | 01  | Vestuari i epis treballadors         | 0,00                  | 0,00       | 0,00         | 1.400,00                 | 0,00       | 1.400,00    |
| 2025  | 13   | 9121  | 10000 | 01  | Retribucions bàsiques càrrecs electe | 0,00                  | 0,00       | 0,00         | 10.375,14                | 0,00       | 10.375,14   |
| 2025  | 13   | 9121  | 16000 | 01  | Seguretat social càrrecs electes     | 0,00                  | 0,00       | 0,00         | 2.082,58                 | 0,00       | 2.082,58    |
| 2025  | 13   | 9121  | 22602 | 01  | Activitats consell consultiu gent gr | 0,00                  | 0,00       | 0,00         | 812,27                   | 0,00       | 812,27      |
| 2025  | 13   | 9121  | 22699 | 01  | Despeses diverses                    | 0,00                  | 0,00       | 0,00         | 744,49                   | 0,00       | 744,49      |
| 2025  | 13   | 9121  | 23120 | 01  | Dietes personal directiu             | 0,00                  | 0,00       | 0,00         | -787,45                  | 0,00       | -787,45     |
| 2025  | 13   | 9121  | 23300 | 01  | Indemnitzacions consellers           | 0,00                  | 0,00       | 0,00         | 26.599,41                | 0,00       | 26.599,41   |
| 2025  | 15   | 9201  | 22799 | 01  | Projectes i convocatòries            | 35.230,35             | 0,00       | 35.230,35    | 11.743,45                | 0,00       | 11.743,45   |
| 2025  | 21   | 9214  | 12000 | 01  | Sous del grup A1. Admin. depart. ter | 0,00                  | 0,00       | 0,00         | -12.623,09               | 0,00       | -12.623,09  |
| 2025  | 21   | 9214  | 12001 | 01  | Sous del grup A2. Admin. depart. Ter | 0,00                  | 0,00       | 0,00         | 23.728,61                | 0,00       | 23.728,61   |
| 2025  | 21   | 9214  | 12003 | 01  | Sous del grup C1.Admin.depart. terri | 0,00                  | 0,00       | 0,00         | -13.298,91               | 0,00       | -13.298,91  |
| 2025  | 21   | 9214  | 12006 | 01  | Triennis.Admin.depart. territori i s | 0,00                  | 0,00       | 0,00         | -1.413,99                | 0,00       | -1.413,99   |
| 2025  | 21   | 9214  | 12100 | 01  | Complement de destinació.Admin.depar | 0,00                  | 0,00       | 0,00         | -21.667,16               | 0,00       | -21.667,16  |
| 2025  | 21   | 9214  | 12101 | 01  | Complement específic.Admin.depart. t | 0,00                  | 0,00       | 0,00         | -7.265,31                | 0,00       | -7.265,31   |
| 2025  | 21   | 9214  | 12103 | 01  | Altres complements.Admin.depart. ter | 0,00                  | 0,00       | 0,00         | 5.196,72                 | 0,00       | 5.196,72    |
| 2025  | 21   | 9214  | 15000 | 01  | Productivitat. Adm. Departament terr | 0,00                  | 0,00       | 0,00         | -7.682,64                | 0,00       | -7.682,64   |
| 2025  | 21   | 9214  | 15100 | 01  | Gratificacions hores extraordinàries | 0,00                  | 0,00       | 0,00         | -244,50                  | 0,00       | -244,50     |
| 2025  | 21   | 9214  | 16000 | 01  | Seguretat social admin.depart. terri | 0,00                  | 0,00       | 0,00         | -21.152,49               | 0,00       | -21.152,49  |
| 2025  | 21   | 9214  | 21200 | 01  | Despeses manteniment parc mediambien | 0,00                  | 0,00       | 0,00         | 2.000,00                 | 0,00       | 2.000,00    |
| 2025  | 21   | 9214  | 22400 | 01  | Primes d'assegurances.               | 0,00                  | 0,00       | 0,00         | -10.863,20               | 0,00       | -10.863,20  |
| 2025  | 21   | 9214  | 22601 | 01  | Quotes adhesió entitats              | 0,00                  | 0,00       | 0,00         | 1.097,80                 | 0,00       | 1.097,80    |
| 2025  | 21   | 9214  | 23120 | 01  | Dietes i desplaçaments admin.depart. | 0,00                  | 0,00       | 0,00         | 908,75                   | 0,00       | 908,75      |
| 2025  | 22   | 1601  | 12000 | 01  | Sous del grup A1. Sistemes de saneja | 0,00                  | 0,00       | 0,00         | -112,44                  | 0,00       | -112,44     |
| 2025  | 22   | 1601  | 12001 | 01  | Sous del grup A2.Sistemes de sanejam | 0,00                  | 0,00       | 0,00         | 8.770,83                 | 0,00       | 8.770,83    |
| 2025  | 22   | 1601  | 12006 | 01  | Triennis.Sistemes de sanejament      | 0,00                  | 0,00       | 0,00         | 4.654,51                 | 0,00       | 4.654,51    |
| 2025  | 22   | 1601  | 12100 | 01  | Complement de destinació.Sistemes de | 0,00                  | 0,00       | 0,00         | -36.049,15               | 0,00       | -36.049,15  |
| 2025  | 22   | 1601  | 12101 | 01  | Complement específic.Sistemes de san | 0,00                  | 0,00       | 0,00         | 5.263,57                 | 0,00       | 5.263,57    |
| 2025  | 22   | 1601  | 12103 | 01  | Altres complements.                  | 0,00                  | 0,00       | 0,00         | 28.088,97                | 0,00       | 28.088,97   |
| 2025  | 22   | 1601  | 15000 | 01  | Productivitat. Sistemes de sanejamen | 0,00                  | 0,00       | 0,00         | -3.161,30                | 0,00       | -3.161,30   |
| 2025  | 22   | 1601  | 16000 | 01  | Seguretat social.Sistemes de sanejam | 0,00                  | 0,00       | 0,00         | 1.832,04                 | 0,00       | 1.832,04    |
| 2025  | 22   | 1601  | 21301 | 01  | Millores instal·lacions depuradores  | 1.055.383,28          | 0,00       | 1.055.383,28 | -416.340,31              | 0,00       | -416.340,31 |
| 2025  | 22   | 1601  | 22104 | 01  | Vestuari.Sistemes de sanejament      | 0,00                  | 0,00       | 0,00         | 233,18                   | 0,00       | 233,18      |
| 2025  | 22   | 1601  | 22699 | 01  | Altres despeses diverses.Sistemes de | 1.393,37              | 0,00       | 1.393,37     | -2.295,38                | 0,00       | -2.295,38   |



## ROMANENT DE CRÈDIT

| Exer. | Org. | Prog. | Econ. | Sp. | Descripció                             | Romanents compromesos |            |              | Romanents no compromesos |            |              |
|-------|------|-------|-------|-----|--|-----------------------|------------|--------------|--------------------------|------------|--------------|
|       |      |       |       |     |  | Incorporables         | No Incorp. | TOTAL        | Incorporables            | No Incorp. | TOTAL        |
| 2025  | 22   | 1601  | 22702 | 01  | Valoracions i peritatges.Sistemes de   | 34.065,25             | 0,00       | 34.065,25    | -5.690,00                | 0,00       | -5.690,00    |
| 2025  | 22   | 1601  | 22706 | 01  | Estudis i treballs tècnics externs s   | 6.973,60              | 0,00       | 6.973,60     | 52.520,64                | 0,00       | 52.520,64    |
| 2025  | 22   | 1601  | 22799 | 01  | Explotació sistemes de sanejament      | 1.308.425,68          | 0,00       | 1.308.425,68 | 294.476,27               | 0,00       | 294.476,27   |
| 2025  | 22   | 1601  | 23120 | 01  | Dietes i desplaçaments.Sistemes de s   | 0,00                  | 0,00       | 0,00         | -924,98                  | 0,00       | -924,98      |
| 2025  | 22   | 1621  | 22799 | 01  | Servei tractament de residus           | 251.114,73            | 0,00       | 251.114,73   | 0,00                     | 0,00       | 0,00         |
| 2025  | 22   | 1621  | 25000 | 01  | Servei tractament fracció resta        | 0,00                  | 0,00       | 0,00         | 261.876,25               | 0,00       | 261.876,25   |
| 2025  | 22   | 1622  | 22799 | 01  | NORA,recollida de residus als municipi | 2.986.597,50          | 0,00       | 2.986.597,50 | -25.743,84               | 0,00       | -25.743,84   |
| 2025  | 22   | 1623  | 22199 | 01  | Fons gestió residus                    | 9.370,00              | 0,00       | 9.370,00     | 5.904,54                 | 0,00       | 5.904,54     |
| 2025  | 22   | 1623  | 46200 | 01  | Retorn cànon als ajuntaments           | 0,00                  | 0,00       | 0,00         | 780.437,88               | 0,00       | 780.437,88   |
| 2025  | 22   | 1623  | 47900 | 01  | Retorn cànon a NORA                    | 0,00                  | 0,00       | 0,00         | 38.000,00                | 0,00       | 38.000,00    |
| 2025  | 22   | 1624  | 46200 | 01  | Ajuntaments-Ecoembes ecovidrio         | 1.422.028,94          | 0,00       | 1.422.028,94 | -95.973,74               | 0,00       | -95.973,74   |
| 2025  | 22   | 1624  | 46201 | 01  | Ajuntaments-venda cartró i paper       | 146.662,29            | 0,00       | 146.662,29   | -176.757,44              | 0,00       | -176.757,44  |
| 2025  | 22   | 1701  | 12001 | 01  | Sous del grup A2. Protecció medi amb   | 0,00                  | 0,00       | 0,00         | 11.654,73                | 0,00       | 11.654,73    |
| 2025  | 22   | 1701  | 12003 | 01  | Sous del grup C1. Protecció del medi   | 0,00                  | 0,00       | 0,00         | -562,30                  | 0,00       | -562,30      |
| 2025  | 22   | 1701  | 12006 | 01  | Triennis.Protecció medi ambient        | 0,00                  | 0,00       | 0,00         | -1.433,78                | 0,00       | -1.433,78    |
| 2025  | 22   | 1701  | 12100 | 01  | Complement de destinació.Protecció m   | 0,00                  | 0,00       | 0,00         | -6.921,32                | 0,00       | -6.921,32    |
| 2025  | 22   | 1701  | 12101 | 01  | Complement específic.Protecció medi    | 0,00                  | 0,00       | 0,00         | -507,89                  | 0,00       | -507,89      |
| 2025  | 22   | 1701  | 12103 | 01  | Altres complements.Protecció medi am   | 0,00                  | 0,00       | 0,00         | 1.528,56                 | 0,00       | 1.528,56     |
| 2025  | 22   | 1701  | 15000 | 01  | Productivitat. Protecció medi ambien   | 0,00                  | 0,00       | 0,00         | -4.507,80                | 0,00       | -4.507,80    |
| 2025  | 22   | 1701  | 16000 | 01  | Seguretat social.Protecció medi ambi   | 0,00                  | 0,00       | 0,00         | -65,41                   | 0,00       | -65,41       |
| 2025  | 22   | 1701  | 21200 | 01  | Reparacions i manteniment              | 0,00                  | 0,00       | 0,00         | 162.391,43               | 0,00       | 162.391,43   |
| 2025  | 22   | 1701  | 22104 | 01  | Vestuari. Protecció medi ambient       | 0,00                  | 0,00       | 0,00         | 823,20                   | 0,00       | 823,20       |
| 2025  | 22   | 1701  | 22602 | 01  | Ecoembes-coordinació campanyes Selva   | 0,00                  | 0,00       | 0,00         | 12.840,00                | 0,00       | 12.840,00    |
| 2025  | 22   | 1701  | 22699 | 01  | Material campanyes                     | 63.681,13             | 0,00       | 63.681,13    | 145.317,68               | 0,00       | 145.317,68   |
| 2025  | 22   | 1701  | 22699 | 02  | Altres despeses diverses. Protecció    | 0,00                  | 0,00       | 0,00         | 6.599,82                 | 0,00       | 6.599,82     |
| 2025  | 22   | 1701  | 23120 | 01  | Dietes i desplaçaments. Protecció me   | 0,00                  | 0,00       | 0,00         | 1.241,60                 | 0,00       | 1.241,60     |
| 2025  | 22   | 1701  | 46202 | 01  | Ajuntament de la Cellera. Deixalleri   | 0,00                  | 0,00       | 0,00         | -1.570,80                | 0,00       | -1.570,80    |
| 2025  | 22   | 1701  | 63200 | 01  | Inversions planta de compostatge       | 18.125,80             | 0,00       | 18.125,80    | 282.169,69               | 0,00       | 282.169,69   |
| 2025  | 22   | 1701  | 63201 | 01  | Edificis i altres construccions.       | 0,00                  | 0,00       | 0,00         | 3.254.649,86             | 0,00       | 3.254.649,86 |
| 2025  | 22   | 1701  | 65001 | 01  | Adquisició contenidors porta a porta   | 0,00                  | 0,00       | 0,00         | 431.407,39               | 0,00       | 431.407,39   |
| 2025  | 22   | 1702  | 12003 | 01  | Sous del grup C1.Inspecció medi amb    | 0,00                  | 0,00       | 0,00         | 6.866,79                 | 0,00       | 6.866,79     |
| 2025  | 22   | 1702  | 12100 | 01  | Complement de destinació.Inspecció     | 0,00                  | 0,00       | 0,00         | -5.153,22                | 0,00       | -5.153,22    |
| 2025  | 22   | 1702  | 12101 | 01  | Complement específic.Inspecció medi    | 0,00                  | 0,00       | 0,00         | 3.564,89                 | 0,00       | 3.564,89     |
| 2025  | 22   | 1702  | 15000 | 01  | Productivitat. Inspecció medi ambien   | 0,00                  | 0,00       | 0,00         | -1.437,71                | 0,00       | -1.437,71    |
| 2025  | 22   | 1702  | 16000 | 01  | Seguretat Social.Inspecció medi amb    | 0,00                  | 0,00       | 0,00         | -3.451,45                | 0,00       | -3.451,45    |
| 2025  | 22   | 1702  | 23120 | 01  | Dietes i desplaçaments servei d'insp   | 0,00                  | 0,00       | 0,00         | -183,79                  | 0,00       | -183,79      |
| 2025  | 22   | 4251  | 12001 | 01  | Sous del grup A2. Agència comarcal d   | 0,00                  | 0,00       | 0,00         | 24.588,56                | 0,00       | 24.588,56    |
| 2025  | 22   | 4251  | 12006 | 01  | Triennis.Agència comarcal de l'energ   | 0,00                  | 0,00       | 0,00         | 37,11                    | 0,00       | 37,11        |
| 2025  | 22   | 4251  | 12100 | 01  | Complement de destinació.Agència com   | 0,00                  | 0,00       | 0,00         | 6.996,32                 | 0,00       | 6.996,32     |
| 2025  | 22   | 4251  | 12101 | 01  | Complement específic.Agència comarca   | 0,00                  | 0,00       | 0,00         | 7.712,01                 | 0,00       | 7.712,01     |
| 2025  | 22   | 4251  | 15000 | 01  | Productivitat. Agència comercial de l  | 0,00                  | 0,00       | 0,00         | -723,93                  | 0,00       | -723,93      |
| 2025  | 22   | 4251  | 16000 | 01  | Seguretat social.Agència comarcal de   | 0,00                  | 0,00       | 0,00         | 9.780,23                 | 0,00       | 9.780,23     |



## ROMANENT DE CRÈDIT

| Exer. | Org. | Prog. | Econ. | Sp. | Descripció                           | Romanents compromesos |            |            | Romanents no compromesos |            |            |
|-------|------|-------|-------|-----|--------------------------------------|-----------------------|------------|------------|--------------------------|------------|------------|
|       |      |       |       |     |                                      | Incorporables         | No Incorp. | TOTAL      | Incorporables            | No Incorp. | TOTAL      |
| 2025  | 22   | 4251  | 22699 | 01  | Programa comptabilitat energètica    | 15,73                 | 0,00       | 15,73      | 0,00                     | 0,00       | 0,00       |
| 2025  | 22   | 4251  | 22799 | 01  | Altres treballs externs. Agència com | 0,90                  | 0,00       | 0,90       | 7.116,40                 | 0,00       | 7.116,40   |
| 2025  | 22   | 4251  | 23120 | 01  | Dietes i desplaçaments.Agència comar | 0,00                  | 0,00       | 0,00       | 414,65                   | 0,00       | 414,65     |
| 2025  | 23   | 1511  | 12000 | 01  | Sous del grup A1. Serveis tècnics    | 0,00                  | 0,00       | 0,00       | 34.280,12                | 0,00       | 34.280,12  |
| 2025  | 23   | 1511  | 12001 | 01  | Sous del grup A2.Serveis tècnics     | 0,00                  | 0,00       | 0,00       | 18.359,69                | 0,00       | 18.359,69  |
| 2025  | 23   | 1511  | 12006 | 01  | Triennis.Serveis tècnics             | 0,00                  | 0,00       | 0,00       | 882,74                   | 0,00       | 882,74     |
| 2025  | 23   | 1511  | 12100 | 01  | Complement de destinació.Serveis tèc | 0,00                  | 0,00       | 0,00       | -6.410,28                | 0,00       | -6.410,28  |
| 2025  | 23   | 1511  | 12101 | 01  | Complement específic.Serveis tècnics | 0,00                  | 0,00       | 0,00       | 10.108,75                | 0,00       | 10.108,75  |
| 2025  | 23   | 1511  | 15000 | 01  | Productivitat. Agència comarcal de l | 0,00                  | 0,00       | 0,00       | -6.973,18                | 0,00       | -6.973,18  |
| 2025  | 23   | 1511  | 15100 | 01  | Gratificacions hores extraordinàries | 0,00                  | 0,00       | 0,00       | -126,82                  | 0,00       | -126,82    |
| 2025  | 23   | 1511  | 16000 | 01  | Seguretat social.Serveis tècnics     | 0,00                  | 0,00       | 0,00       | 3.123,75                 | 0,00       | 3.123,75   |
| 2025  | 23   | 1511  | 22400 | 01  | Primes d'assegurances.Serveis tècnic | 0,00                  | 0,00       | 0,00       | 98,31                    | 0,00       | 98,31      |
| 2025  | 23   | 1511  | 22799 | 01  | Serveis professionals externs servei | 40.049,55             | 0,00       | 40.049,55  | 15.649,40                | 0,00       | 15.649,40  |
| 2025  | 23   | 1511  | 23120 | 01  | Dietes i desplaçaments.Serveis tècni | 0,00                  | 0,00       | 0,00       | 2.701,60                 | 0,00       | 2.701,60   |
| 2025  | 24   | 1361  | 12000 | 01  | Sous del grup A1. Protecció civil i  | 0,00                  | 0,00       | 0,00       | -5.419,53                | 0,00       | -5.419,53  |
| 2025  | 24   | 1361  | 12001 | 01  | Sous del grup A2.Protecció civil i p | 0,00                  | 0,00       | 0,00       | 2.244,90                 | 0,00       | 2.244,90   |
| 2025  | 24   | 1361  | 12003 | 01  | Sous del grup C1.Protecció civil i p | 0,00                  | 0,00       | 0,00       | 35.024,45                | 0,00       | 35.024,45  |
| 2025  | 24   | 1361  | 12006 | 01  | Triennis. Prevenció i extinció d'inc | 0,00                  | 0,00       | 0,00       | 870,72                   | 0,00       | 870,72     |
| 2025  | 24   | 1361  | 12100 | 01  | Complement de destinació.Protecció c | 0,00                  | 0,00       | 0,00       | -10.477,41               | 0,00       | -10.477,41 |
| 2025  | 24   | 1361  | 12101 | 01  | Complement específic.Protecció civil | 0,00                  | 0,00       | 0,00       | 8.784,07                 | 0,00       | 8.784,07   |
| 2025  | 24   | 1361  | 15000 | 01  | Productivitat. Protecció civil i pre | 0,00                  | 0,00       | 0,00       | -10.908,60               | 0,00       | -10.908,60 |
| 2025  | 24   | 1361  | 15100 | 01  | Gratificacions hores extraordinàries | 0,00                  | 0,00       | 0,00       | -798,31                  | 0,00       | -798,31    |
| 2025  | 24   | 1361  | 16000 | 01  | Seguretat social.Protecció civil i p | 0,00                  | 0,00       | 0,00       | -1.110,50                | 0,00       | -1.110,50  |
| 2025  | 24   | 1361  | 21600 | 01  | Manteniment equips informàtics       | 0,00                  | 0,00       | 0,00       | 35.000,00                | 0,00       | 35.000,00  |
| 2025  | 24   | 1361  | 22699 | 01  | Altres despeses. Protecció civil i p | 31.828,83             | 0,00       | 31.828,83  | -26.212,29               | 0,00       | -26.212,29 |
| 2025  | 24   | 1361  | 22706 | 01  | Execucions subsidiàries. Protecció c | 0,00                  | 0,00       | 0,00       | 100.000,00               | 0,00       | 100.000,00 |
| 2025  | 24   | 1361  | 22799 | 01  | Altres treballs realitzats per altre | 230.203,04            | 0,00       | 230.203,04 | 365.368,70               | 0,00       | 365.368,70 |
| 2025  | 24   | 1361  | 23120 | 01  | Dietes i desplaçaments.Protecció civ | 0,00                  | 0,00       | 0,00       | 291,73                   | 0,00       | 291,73     |
| 2025  | 24   | 1361  | 64100 | 01  | Despeses en aplicacions informàtiq   | 0,00                  | 0,00       | 0,00       | 30.000,00                | 0,00       | 30.000,00  |
| 2025  | 24   | 3111  | 12001 | 01  | Sous del grup A2. Centre acollida an | 0,00                  | 0,00       | 0,00       | 29.986,41                | 0,00       | 29.986,41  |
| 2025  | 24   | 3111  | 12006 | 01  | Triennis.Centre acollida animals aba | 0,00                  | 0,00       | 0,00       | -2.171,17                | 0,00       | -2.171,17  |
| 2025  | 24   | 3111  | 12100 | 01  | Complement de destinació.Centre acol | 0,00                  | 0,00       | 0,00       | 6.038,81                 | 0,00       | 6.038,81   |
| 2025  | 24   | 3111  | 12101 | 01  | Complement específic.Centre acollida | 0,00                  | 0,00       | 0,00       | 5.095,60                 | 0,00       | 5.095,60   |
| 2025  | 24   | 3111  | 13000 | 01  | Retrib.personal laboral fix.Centre a | 0,00                  | 0,00       | 0,00       | -25.799,85               | 0,00       | -25.799,85 |
| 2025  | 24   | 3111  | 15000 | 01  | Productivitat. Centre acollida anima | 0,00                  | 0,00       | 0,00       | -4.870,12                | 0,00       | -4.870,12  |
| 2025  | 24   | 3111  | 16000 | 01  | Seguretat social.Centre acollida ani | 0,00                  | 0,00       | 0,00       | 4.909,09                 | 0,00       | 4.909,09   |
| 2025  | 24   | 3111  | 21200 | 01  | Reparacions i manteniment.Centre aco | 0,01                  | 0,00       | 0,01       | -1.626,10                | 0,00       | -1.626,10  |
| 2025  | 24   | 3111  | 21400 | 01  | Manteniment i reparacions elements d | 0,00                  | 0,00       | 0,00       | -6.278,98                | 0,00       | -6.278,98  |
| 2025  | 24   | 3111  | 22103 | 01  | Combustibles i carburants.Centre aco | 0,00                  | 0,00       | 0,00       | -205,37                  | 0,00       | -205,37    |
| 2025  | 24   | 3111  | 22104 | 01  | Vestuari.Centre acollida animals aba | 0,00                  | 0,00       | 0,00       | 1.500,00                 | 0,00       | 1.500,00   |
| 2025  | 24   | 3111  | 22106 | 01  | Productes farmacèutics i material sa | 4.420,88              | 0,00       | 4.420,88   | 12.105,56                | 0,00       | 12.105,56  |
| 2025  | 24   | 3111  | 22110 | 01  | Productes de neteja i condicionament | 3.665,21              | 0,00       | 3.665,21   | 1.334,79                 | 0,00       | 1.334,79   |



## ROMANENT DE CRÈDIT

| Exer. | Org. | Prog. | Econ. | Sp. | Descripció                           | Romanents compromesos |            |           | Romanents no compromesos |            |            |
|-------|------|-------|-------|-----|--------------------------------------|-----------------------|------------|-----------|--------------------------|------------|------------|
|       |      |       |       |     |                                      | Incorporables         | No Incorp. | TOTAL     | Incorporables            | No Incorp. | TOTAL      |
| 2025  | 24   | 3111  | 22112 | 01  | Subministraments de material electrò | 0,00                  | 0,00       | 0,00      | 4.930,85                 | 0,00       | 4.930,85   |
| 2025  | 24   | 3111  | 22113 | 01  | Manutenció d'animals.Centre acollida | 21.332,56             | 0,00       | 21.332,56 | -14.981,58               | 0,00       | -14.981,58 |
| 2025  | 24   | 3111  | 22199 | 01  | Altres subministraments.Centre acoll | 61,99                 | 0,00       | 61,99     | 5.189,40                 | 0,00       | 5.189,40   |
| 2025  | 24   | 3111  | 22400 | 01  | Primes d'assegurances vehicle CAAS   | 57,53                 | 0,00       | 57,53     | -580,57                  | 0,00       | -580,57    |
| 2025  | 24   | 3111  | 22602 | 01  | Publicitat i propaganda centre acoll | 0,00                  | 0,00       | 0,00      | 655,45                   | 0,00       | 655,45     |
| 2025  | 24   | 3111  | 22699 | 01  | Altres despeses diverses.Centre acol | 0,00                  | 0,00       | 0,00      | -4.896,23                | 0,00       | -4.896,23  |
| 2025  | 24   | 3111  | 22706 | 01  | Servei 24 hores. Centre acollida d'a | 31.503,56             | 0,00       | 31.503,56 | 9.954,01                 | 0,00       | 9.954,01   |
| 2025  | 24   | 3111  | 22799 | 01  | Serveis veterinaris.Centre acollida  | 6.241,63              | 0,00       | 6.241,63  | 160,84                   | 0,00       | 160,84     |
| 2025  | 24   | 3111  | 23120 | 01  | Dietes i desplaçaments.Centre colli  | 0,00                  | 0,00       | 0,00      | 798,25                   | 0,00       | 798,25     |
| 2025  | 24   | 3111  | 62500 | 01  | Mobiliari                            | 0,00                  | 0,00       | 0,00      | 9.192,74                 | 0,00       | 9.192,74   |
| 2025  | 24   | 3111  | 63200 | 01  | Inversions funcionament centre acoll | 32.081,01             | 0,00       | 32.081,01 | 2.714,23                 | 0,00       | 2.714,23   |
| 2025  | 24   | 3111  | 63400 | 01  | Inversions funcionament CAAS         | 0,00                  | 0,00       | 0,00      | -2.386,00                | 0,00       | -2.386,00  |
| 2025  | 31   | 9121  | 22700 | 01  | Neteja i acondicionament.            | 1.832,56              | 0,00       | 1.832,56  | -21.990,47               | 0,00       | -21.990,47 |
| 2025  | 31   | 9214  | 12000 | 01  | Sous del grup A1. Administració depa | 0,00                  | 0,00       | 0,00      | 5.910,44                 | 0,00       | 5.910,44   |
| 2025  | 31   | 9214  | 12006 | 01  | Triennis.Administració departament a | 0,00                  | 0,00       | 0,00      | -499,57                  | 0,00       | -499,57    |
| 2025  | 31   | 9214  | 12100 | 01  | Complement de destinació.Administrac | 0,00                  | 0,00       | 0,00      | -4.377,33                | 0,00       | -4.377,33  |
| 2025  | 31   | 9214  | 12101 | 01  | Complement específic.Administració d | 0,00                  | 0,00       | 0,00      | 7.115,89                 | 0,00       | 7.115,89   |
| 2025  | 31   | 9214  | 15000 | 01  | Productivitat. Administració departa | 0,00                  | 0,00       | 0,00      | -1.029,24                | 0,00       | -1.029,24  |
| 2025  | 31   | 9214  | 16000 | 01  | Seguretat social administració depar | 0,00                  | 0,00       | 0,00      | -1.190,91                | 0,00       | -1.190,91  |
| 2025  | 31   | 9214  | 23120 | 01  | Dietes i desplaçaments atenció a les | 0,00                  | 0,00       | 0,00      | -16,10                   | 0,00       | -16,10     |
| 2025  | 31   | 9215  | 12000 | 01  | Sous del grup A1. Organització inter | 0,00                  | 0,00       | 0,00      | -10.911,90               | 0,00       | -10.911,90 |
| 2025  | 31   | 9215  | 12003 | 01  | Sous del grup C1.Organització intern | 0,00                  | 0,00       | 0,00      | 7.292,38                 | 0,00       | 7.292,38   |
| 2025  | 31   | 9215  | 12006 | 01  | Triennis.Organització interna benest | 0,00                  | 0,00       | 0,00      | -3.663,65                | 0,00       | -3.663,65  |
| 2025  | 31   | 9215  | 12100 | 01  | Complement de destinació.Organitzaci | 0,00                  | 0,00       | 0,00      | -8.325,39                | 0,00       | -8.325,39  |
| 2025  | 31   | 9215  | 12101 | 01  | Complement específic.Organització in | 0,00                  | 0,00       | 0,00      | -4.433,18                | 0,00       | -4.433,18  |
| 2025  | 31   | 9215  | 12103 | 01  | Altres complements.Organització inte | 0,00                  | 0,00       | 0,00      | 1.020,60                 | 0,00       | 1.020,60   |
| 2025  | 31   | 9215  | 15000 | 01  | Productivitat. Organització interna  | 0,00                  | 0,00       | 0,00      | -3.669,19                | 0,00       | -3.669,19  |
| 2025  | 31   | 9215  | 16000 | 01  | Seguretat social.Organització intern | 0,00                  | 0,00       | 0,00      | -1.608,68                | 0,00       | -1.608,68  |
| 2025  | 31   | 9215  | 20200 | 01  | Lloguers.Oficines benestar social    | 0,00                  | 0,00       | 0,00      | -99,32                   | 0,00       | -99,32     |
| 2025  | 31   | 9215  | 21200 | 01  | Reparacions i manteniment. Oficines  | 0,00                  | 0,00       | 0,00      | 500,00                   | 0,00       | 500,00     |
| 2025  | 31   | 9215  | 22100 | 01  | Energia elèctrica.Oficines benestar  | 3.560,82              | 0,00       | 3.560,82  | -1.196,69                | 0,00       | -1.196,69  |
| 2025  | 31   | 9215  | 22101 | 01  | Aigua.Oficines benestar social       | 0,00                  | 0,00       | 0,00      | -87,66                   | 0,00       | -87,66     |
| 2025  | 31   | 9215  | 22200 | 01  | Despesa en comunicacions telefònique | 11.246,80             | 0,00       | 11.246,80 | -23.087,35               | 0,00       | -23.087,35 |
| 2025  | 31   | 9215  | 22201 | 01  | Despesa en comunicacions postals.Ofi | 158,51                | 0,00       | 158,51    | -7.091,75                | 0,00       | -7.091,75  |
| 2025  | 31   | 9215  | 22699 | 01  | Altres despeses diverses.            | 0,00                  | 0,00       | 0,00      | 750,00                   | 0,00       | 750,00     |
| 2025  | 31   | 9215  | 22799 | 01  | Neteja d'oficines                    | 0,00                  | 0,00       | 0,00      | 22.540,16                | 0,00       | 22.540,16  |
| 2025  | 32   | 2311  | 12000 | 01  | Sous del grup A1. Serveis socials bà | 0,00                  | 0,00       | 0,00      | -71.597,13               | 0,00       | -71.597,13 |
| 2025  | 32   | 2311  | 12001 | 01  | Sous del grup A2. Serveis socials bà | 0,00                  | 0,00       | 0,00      | 173.872,30               | 0,00       | 173.872,30 |
| 2025  | 32   | 2311  | 12003 | 01  | Sous del grup C1.Serveis social bàsi | 0,00                  | 0,00       | 0,00      | 17.528,85                | 0,00       | 17.528,85  |
| 2025  | 32   | 2311  | 12006 | 01  | Triennis.Serveis socials bàsics      | 0,00                  | 0,00       | 0,00      | -11.267,09               | 0,00       | -11.267,09 |
| 2025  | 32   | 2311  | 12100 | 01  | Complement de destinació.Serveis soc | 0,00                  | 0,00       | 0,00      | -81.630,99               | 0,00       | -81.630,99 |
| 2025  | 32   | 2311  | 12101 | 01  | Complement específic.Serveis socials | 0,00                  | 0,00       | 0,00      | -1.803,18                | 0,00       | -1.803,18  |



## ROMANENT DE CRÈDIT

| Exer. | Org. | Prog. | Econ. | Sp. | Descripció                           | Romanents compromesos |            |           | Romanents no compromesos |            |            |
|-------|------|-------|-------|-----|--------------------------------------|-----------------------|------------|-----------|--------------------------|------------|------------|
|       |      |       |       |     |                                      | Incorporables         | No Incorp. | TOTAL     | Incorporables            | No Incorp. | TOTAL      |
| 2025  | 32   | 2311  | 12103 | 01  | Altres complements.Serveis socials b | 0,00                  | 0,00       | 0,00      | 10.036,44                | 0,00       | 10.036,44  |
| 2025  | 32   | 2311  | 15000 | 01  | Productivitat. Serveis socials bàsic | 0,00                  | 0,00       | 0,00      | -32.339,99               | 0,00       | -32.339,99 |
| 2025  | 32   | 2311  | 15100 | 01  | Gratificacions hores extraordinàries | 0,00                  | 0,00       | 0,00      | -971,76                  | 0,00       | -971,76    |
| 2025  | 32   | 2311  | 16000 | 01  | Seguretat social.Serveis socials bàs | 0,00                  | 0,00       | 0,00      | -18.767,00               | 0,00       | -18.767,00 |
| 2025  | 32   | 2311  | 22604 | 01  | Jurídics, contenciosos.Serveis socia | 0,00                  | 0,00       | 0,00      | 2.045,78                 | 0,00       | 2.045,78   |
| 2025  | 32   | 2311  | 22699 | 01  | Altres despeses diverses serveis soc | 14.210,33             | 0,00       | 14.210,33 | -23.507,92               | 0,00       | -23.507,92 |
| 2025  | 32   | 2311  | 22799 | 01  | Servei d'ajut a domicili             | 0,00                  | 0,00       | 0,00      | 56.765,48                | 0,00       | 56.765,48  |
| 2025  | 32   | 2311  | 23120 | 01  | Dietes i desplaçaments personal. Ser | 0,00                  | 0,00       | 0,00      | -3.791,95                | 0,00       | -3.791,95  |
| 2025  | 32   | 2311  | 48000 | 01  | Ajuts d'urgència social              | 0,00                  | 0,00       | 0,00      | 11.026,51                | 0,00       | 11.026,51  |
| 2025  | 32   | 2311  | 48001 | 01  | Ajut banc ajudes tècniques. Pobresa  | 1.380,77              | 0,00       | 1.380,77  | 20.850,66                | 0,00       | 20.850,66  |
| 2025  | 33   | 2311  | 12000 | 01  | Sous del grup A1. Plans d'igualtat e | 0,00                  | 0,00       | 0,00      | 1.994,96                 | 0,00       | 1.994,96   |
| 2025  | 33   | 2311  | 12006 | 01  | Triennis. Assistència especialitzada | 0,00                  | 0,00       | 0,00      | -54,17                   | 0,00       | -54,17     |
| 2025  | 33   | 2311  | 12100 | 01  | Complement de destinació. Plans d'ig | 0,00                  | 0,00       | 0,00      | -2.189,19                | 0,00       | -2.189,19  |
| 2025  | 33   | 2311  | 12101 | 01  | Complement específic. Plans d'igualt | 0,00                  | 0,00       | 0,00      | -55,50                   | 0,00       | -55,50     |
| 2025  | 33   | 2311  | 15000 | 01  | Productivitat. Plans i mesures d'igu | 0,00                  | 0,00       | 0,00      | -977,19                  | 0,00       | -977,19    |
| 2025  | 33   | 2311  | 16000 | 01  | Seguretat Social. Plans d'igualtat e | 0,00                  | 0,00       | 0,00      | -1.160,37                | 0,00       | -1.160,37  |
| 2025  | 33   | 2311  | 22799 | 01  | Plans i mesures d'igualtat           | 0,00                  | 0,00       | 0,00      | -12,30                   | 0,00       | -12,30     |
| 2025  | 33   | 2311  | 23120 | 01  | Dietes i desplaçaments. Plans d'igua | 0,00                  | 0,00       | 0,00      | -414,40                  | 0,00       | -414,40    |
| 2025  | 33   | 2312  | 12000 | 01  | Sous del grup A1.Atenció a la infànc | 0,00                  | 0,00       | 0,00      | -10.952,26               | 0,00       | -10.952,26 |
| 2025  | 33   | 2312  | 12001 | 01  | Sous del grup A2.Atenció a la infànc | 0,00                  | 0,00       | 0,00      | 52.856,64                | 0,00       | 52.856,64  |
| 2025  | 33   | 2312  | 12003 | 01  | Sous del grup C1. Atenció a la infàn | 0,00                  | 0,00       | 0,00      | -5.966,69                | 0,00       | -5.966,69  |
| 2025  | 33   | 2312  | 12004 | 01  | Sous del grup C2. Atenció a la infàn | 0,00                  | 0,00       | 0,00      | -2.686,36                | 0,00       | -2.686,36  |
| 2025  | 33   | 2312  | 12006 | 01  | Triennis.Atenció a la infància i ado | 0,00                  | 0,00       | 0,00      | -6.546,67                | 0,00       | -6.546,67  |
| 2025  | 33   | 2312  | 12100 | 01  | Complement de destinació.Atenció a l | 0,00                  | 0,00       | 0,00      | -36.901,66               | 0,00       | -36.901,66 |
| 2025  | 33   | 2312  | 12101 | 01  | Complement específic.Atenció a la in | 0,00                  | 0,00       | 0,00      | -3.504,45                | 0,00       | -3.504,45  |
| 2025  | 33   | 2312  | 12103 | 01  | Altres complements.Atenció a la infà | 0,00                  | 0,00       | 0,00      | 1.879,86                 | 0,00       | 1.879,86   |
| 2025  | 33   | 2312  | 15000 | 01  | Productivitat. Atenció a la infància | 0,00                  | 0,00       | 0,00      | -14.104,03               | 0,00       | -14.104,03 |
| 2025  | 33   | 2312  | 16000 | 01  | Seguretat social personal atenció a  | 0,00                  | 0,00       | 0,00      | -11.385,47               | 0,00       | -11.385,47 |
| 2025  | 33   | 2312  | 22604 | 01  | Jurídics, contenciosos servei atenci | 0,00                  | 0,00       | 0,00      | 1.214,50                 | 0,00       | 1.214,50   |
| 2025  | 33   | 2312  | 22799 | 01  | Altres treballs realitzats per altre | 0,00                  | 0,00       | 0,00      | 2.912,16                 | 0,00       | 2.912,16   |
| 2025  | 33   | 2312  | 23120 | 01  | Dietes i desplaçaments personal aten | 0,00                  | 0,00       | 0,00      | -6.217,44                | 0,00       | -6.217,44  |
| 2025  | 33   | 2314  | 12000 | 01  | Sous del grup A1.Pla de dones        | 0,00                  | 0,00       | 0,00      | 19.825,42                | 0,00       | 19.825,42  |
| 2025  | 33   | 2314  | 12004 | 01  | Sous del grup C2. Pla de dones       | 0,00                  | 0,00       | 0,00      | 6.175,60                 | 0,00       | 6.175,60   |
| 2025  | 33   | 2314  | 12006 | 01  | Triennis.Pla de dones                | 0,00                  | 0,00       | 0,00      | -5.734,20                | 0,00       | -5.734,20  |
| 2025  | 33   | 2314  | 12100 | 01  | Complement de destinació.Pla de done | 0,00                  | 0,00       | 0,00      | -6.520,07                | 0,00       | -6.520,07  |
| 2025  | 33   | 2314  | 12101 | 01  | Complement específic.Pla de dones    | 0,00                  | 0,00       | 0,00      | 2.550,02                 | 0,00       | 2.550,02   |
| 2025  | 33   | 2314  | 12103 | 01  | Altres complements.                  | 0,00                  | 0,00       | 0,00      | 2.947,98                 | 0,00       | 2.947,98   |
| 2025  | 33   | 2314  | 15000 | 01  | Productivitat. Pla de dones          | 0,00                  | 0,00       | 0,00      | -4.744,31                | 0,00       | -4.744,31  |
| 2025  | 33   | 2314  | 16000 | 01  | Seguretat social pla de dones        | 0,00                  | 0,00       | 0,00      | -502,74                  | 0,00       | -502,74    |
| 2025  | 33   | 2314  | 22604 | 01  | Jurídics, contenciosos pla de dones  | 3.412,20              | 0,00       | 3.412,20  | -6.332,53                | 0,00       | -6.332,53  |
| 2025  | 33   | 2314  | 22699 | 01  | Altres despeses diverses pla de done | 0,00                  | 0,00       | 0,00      | 14.531,50                | 0,00       | 14.531,50  |
| 2025  | 33   | 2314  | 22799 | 01  | Altres treballs realitzats per altre | 0,00                  | 0,00       | 0,00      | -763,44                  | 0,00       | -763,44    |



## ROMANENT DE CRÈDIT

| Exer. | Org. | Prog. | Econ. | Sp. | Descripció                           | Romanents compromesos |            |            | Romanents no compromesos |            |            |
|-------|------|-------|-------|-----|--------------------------------------|-----------------------|------------|------------|--------------------------|------------|------------|
|       |      |       |       |     |                                      | Incorporables         | No Incorp. | TOTAL      | Incorporables            | No Incorp. | TOTAL      |
| 2025  | 33   | 2314  | 23120 | 01  | Dietes i desplaçaments pla de dones  | 0,00                  | 0,00       | 0,00       | -2.525,75                | 0,00       | -2.525,75  |
| 2025  | 33   | 2314  | 46203 | 01  | Transferències a ajuntaments program | 273.018,86            | 0,00       | 273.018,86 | 12.840,86                | 0,00       | 12.840,86  |
| 2025  | 33   | 2315  | 12000 | 01  | Sous del grup A1.Pla d'immigració i  | 0,00                  | 0,00       | 0,00       | 2.281,92                 | 0,00       | 2.281,92   |
| 2025  | 33   | 2315  | 12003 | 01  | Sous del grup C1. Pla d'immigració i | 0,00                  | 0,00       | 0,00       | 13.041,92                | 0,00       | 13.041,92  |
| 2025  | 33   | 2315  | 12006 | 01  | Triennis.Pla d'immigració i ciutadan | 0,00                  | 0,00       | 0,00       | -307,53                  | 0,00       | -307,53    |
| 2025  | 33   | 2315  | 12100 | 01  | Complement de destinació.Pla d'immig | 0,00                  | 0,00       | 0,00       | 2.107,23                 | 0,00       | 2.107,23   |
| 2025  | 33   | 2315  | 12101 | 01  | Complement específic.Pla d'immigraci | 0,00                  | 0,00       | 0,00       | -4.398,93                | 0,00       | -4.398,93  |
| 2025  | 33   | 2315  | 15000 | 01  | Productivitat. Pla d'immigració i ci | 0,00                  | 0,00       | 0,00       | -1.099,17                | 0,00       | -1.099,17  |
| 2025  | 33   | 2315  | 16000 | 01  | Seguretat social pla d'immigració i  | 0,00                  | 0,00       | 0,00       | 5.340,20                 | 0,00       | 5.340,20   |
| 2025  | 33   | 2315  | 22699 | 01  | Activitats d'immigració i ciutadania | 14.940,30             | 0,00       | 14.940,30  | 3.823,31                 | 0,00       | 3.823,31   |
| 2025  | 33   | 2315  | 23120 | 01  | Dietes i desplaçaments. Pla d'immigr | 0,00                  | 0,00       | 0,00       | -1.791,45                | 0,00       | -1.791,45  |
| 2025  | 33   | 2315  | 46200 | 01  | Transferències a ajuntaments pla d'i | 40.987,27             | 0,00       | 40.987,27  | 0,00                     | 0,00       | 0,00       |
| 2025  | 33   | 2316  | 12000 | 01  | Sous del grup A1. Serv.socioeducatiu | 0,00                  | 0,00       | 0,00       | 3.377,83                 | 0,00       | 3.377,83   |
| 2025  | 33   | 2316  | 12001 | 01  | Sous del grup A2.Serv.socioeducatiu  | 0,00                  | 0,00       | 0,00       | 20.461,80                | 0,00       | 20.461,80  |
| 2025  | 33   | 2316  | 12006 | 01  | Triennis.Serv.socioeducatiu davant   | 0,00                  | 0,00       | 0,00       | -3.323,22                | 0,00       | -3.323,22  |
| 2025  | 33   | 2316  | 12100 | 01  | Complement de destinació.Serv.socioe | 0,00                  | 0,00       | 0,00       | -16.299,99               | 0,00       | -16.299,99 |
| 2025  | 33   | 2316  | 12101 | 01  | Complement específic.Serv.socioeduca | 0,00                  | 0,00       | 0,00       | 3.014,04                 | 0,00       | 3.014,04   |
| 2025  | 33   | 2316  | 15000 | 01  | Productivitat. Serv. Socioeducatiu   | 0,00                  | 0,00       | 0,00       | -3.395,10                | 0,00       | -3.395,10  |
| 2025  | 33   | 2316  | 16000 | 01  | Seguretat social.Serv.socioeducatiu  | 0,00                  | 0,00       | 0,00       | -265,53                  | 0,00       | -265,53    |
| 2025  | 33   | 2316  | 22699 | 01  | Activitats serv. socioeducatiu dava  | 0,00                  | 0,00       | 0,00       | 7.737,23                 | 0,00       | 7.737,23   |
| 2025  | 33   | 2316  | 22799 | 01  | Altres treballs realitzats per altre | 0,00                  | 0,00       | 0,00       | 1.000,00                 | 0,00       | 1.000,00   |
| 2025  | 33   | 2316  | 23120 | 01  | Dietes i desplaçaments. Serv. socioe | 0,00                  | 0,00       | 0,00       | -9.562,74                | 0,00       | -9.562,74  |
| 2025  | 33   | 2316  | 46201 | 01  | Transferències a ajuntaments centres | 42.531,02             | 0,00       | 42.531,02  | -0,02                    | 0,00       | -0,02      |
| 2025  | 33   | 2317  | 22799 | 01  | Servei de teleassistència            | 60.317,67             | 0,00       | 60.317,67  | -42.633,93               | 0,00       | -42.633,93 |
| 2025  | 33   | 2318  | 12001 | 01  | Sous del grup A2. Transport adaptat  | 0,00                  | 0,00       | 0,00       | 3.713,32                 | 0,00       | 3.713,32   |
| 2025  | 33   | 2318  | 12006 | 01  | Triennis. Transport adaptat          | 0,00                  | 0,00       | 0,00       | 103,03                   | 0,00       | 103,03     |
| 2025  | 33   | 2318  | 12100 | 01  | Complement de destinació. Transport  | 0,00                  | 0,00       | 0,00       | -1.057,87                | 0,00       | -1.057,87  |
| 2025  | 33   | 2318  | 12101 | 01  | Complement específic. Transport adap | 0,00                  | 0,00       | 0,00       | -9,23                    | 0,00       | -9,23      |
| 2025  | 33   | 2318  | 12103 | 01  | Altres complements. Transport adapta | 0,00                  | 0,00       | 0,00       | 719,40                   | 0,00       | 719,40     |
| 2025  | 33   | 2318  | 15000 | 01  | Productivitat. Transport adaptat     | 0,00                  | 0,00       | 0,00       | -990,15                  | 0,00       | -990,15    |
| 2025  | 33   | 2318  | 16000 | 01  | Seguretat Social. Transport adaptat  | 0,00                  | 0,00       | 0,00       | 3.314,49                 | 0,00       | 3.314,49   |
| 2025  | 33   | 2318  | 22799 | 01  | Servei de transport adaptat          | 69.920,77             | 0,00       | 69.920,77  | -49.371,02               | 0,00       | -49.371,02 |
| 2025  | 33   | 2318  | 23120 | 01  | Dietes i desplaçaments transport ada | 0,00                  | 0,00       | 0,00       | -292,42                  | 0,00       | -292,42    |
| 2025  | 33   | 2318  | 48000 | 01  | Ajuts individuals per al transport a | 0,00                  | 0,00       | 0,00       | 1.155,80                 | 0,00       | 1.155,80   |
| 2025  | 33   | 2318  | 48001 | 01  | Transferència al Taller Ocupacional  | 13.500,00             | 0,00       | 13.500,00  | 0,00                     | 0,00       | 0,00       |
| 2025  | 33   | 2318  | 48002 | 01  | Transferència Aspronis, transport ad | 17.220,84             | 0,00       | 17.220,84  | 0,00                     | 0,00       | 0,00       |
| 2025  | 33   | 2319  | 12000 | 01  | Sous del grup A1. PDC                | 0,00                  | 0,00       | 0,00       | 7.686,84                 | 0,00       | 7.686,84   |
| 2025  | 33   | 2319  | 12001 | 01  | Sous del grup A2. PDC                | 0,00                  | 0,00       | 0,00       | -10.025,06               | 0,00       | -10.025,06 |
| 2025  | 33   | 2319  | 12006 | 01  | Triennis. PDC                        | 0,00                  | 0,00       | 0,00       | -3.329,92                | 0,00       | -3.329,92  |
| 2025  | 33   | 2319  | 12100 | 01  | Complement de destinació. PDC        | 0,00                  | 0,00       | 0,00       | -5.635,61                | 0,00       | -5.635,61  |
| 2025  | 33   | 2319  | 12101 | 01  | Complement específic. PDC            | 0,00                  | 0,00       | 0,00       | -2.252,95                | 0,00       | -2.252,95  |
| 2025  | 33   | 2319  | 12103 | 01  | Altres complements.PDC               | 0,00                  | 0,00       | 0,00       | 1.466,28                 | 0,00       | 1.466,28   |



## ROMANENT DE CRÈDIT

| Exer. | Org. | Prog. | Econ. | Sp. | Descripció                            | Romanents compromesos |            |            | Romanents no compromesos |            |            |
|-------|------|-------|-------|-----|---------------------------------------|-----------------------|------------|------------|--------------------------|------------|------------|
|       |      |       |       |     |                                       | Incorporables         | No Incorp. | TOTAL      | Incorporables            | No Incorp. | TOTAL      |
| 2025  | 33   | 2319  | 15000 | 01  | Productivitat. PDC                    | 0,00                  | 0,00       | 0,00       | -1.695,72                | 0,00       | -1.695,72  |
| 2025  | 33   | 2319  | 16000 | 01  | Seguretat Social PDC                  | 0,00                  | 0,00       | 0,00       | -1.392,00                | 0,00       | -1.392,00  |
| 2025  | 33   | 2319  | 22699 | 01  | Activitats pla de desenvolupament co  | 1.613,92              | 0,00       | 1.613,92   | 31.004,17                | 0,00       | 31.004,17  |
| 2025  | 33   | 2319  | 23120 | 01  | Dietes i desplaçaments Pla de desenv  | 0,00                  | 0,00       | 0,00       | -1.897,00                | 0,00       | -1.897,00  |
| 2025  | 33   | 2319  | 46200 | 01  | Transferències a ajuntaments PDC      | 29.700,00             | 0,00       | 29.700,00  | 18.000,00                | 0,00       | 18.000,00  |
| 2025  | 33   | 2319  | 46202 | 01  | Transferències a ajuntaments BiC      | 132.000,00            | 0,00       | 132.000,00 | 0,00                     | 0,00       | 0,00       |
| 2025  | 33   | 2319  | 48000 | 01  | Transferències a Consell Esportiu_PD  | 2.500,00              | 0,00       | 2.500,00   | -10.000,00               | 0,00       | -10.000,00 |
| 2025  | 34   | 4931  | 12000 | 01  | Sous del grup A1. Servei de consum    | 0,00                  | 0,00       | 0,00       | 532,94                   | 0,00       | 532,94     |
| 2025  | 34   | 4931  | 12003 | 01  | Sous del grup C1.Servei de consum     | 0,00                  | 0,00       | 0,00       | 3.042,85                 | 0,00       | 3.042,85   |
| 2025  | 34   | 4931  | 12006 | 01  | Triennis.Servei de consum             | 0,00                  | 0,00       | 0,00       | -1.261,84                | 0,00       | -1.261,84  |
| 2025  | 34   | 4931  | 12100 | 01  | Complement de destinació.Servei de c  | 0,00                  | 0,00       | 0,00       | -3.517,72                | 0,00       | -3.517,72  |
| 2025  | 34   | 4931  | 12101 | 01  | Complement específic.Servei de consu  | 0,00                  | 0,00       | 0,00       | -2.349,65                | 0,00       | -2.349,65  |
| 2025  | 34   | 4931  | 12103 | 01  | Altres complements.Servei de consum   | 0,00                  | 0,00       | 0,00       | 2.763,12                 | 0,00       | 2.763,12   |
| 2025  | 34   | 4931  | 15000 | 01  | Productivitat. Servei de consum       | 0,00                  | 0,00       | 0,00       | -4.513,00                | 0,00       | -4.513,00  |
| 2025  | 34   | 4931  | 15100 | 01  | Gratificacions hores extraordinàries  | 0,00                  | 0,00       | 0,00       | -3.349,21                | 0,00       | -3.349,21  |
| 2025  | 34   | 4931  | 16000 | 01  | Seguretat social servei de consum     | 0,00                  | 0,00       | 0,00       | -3.507,54                | 0,00       | -3.507,54  |
| 2025  | 34   | 4931  | 23120 | 01  | Dietes i desplaçaments servei de con  | 0,00                  | 0,00       | 0,00       | -328,95                  | 0,00       | -328,95    |
| 2025  | 34   | 9213  | 12001 | 01  | Sous del grup A2. Servei habitatge    | 0,00                  | 0,00       | 0,00       | -78,87                   | 0,00       | -78,87     |
| 2025  | 34   | 9213  | 12003 | 01  | Sous del grup C1.Servei habitatge     | 0,00                  | 0,00       | 0,00       | 6.736,63                 | 0,00       | 6.736,63   |
| 2025  | 34   | 9213  | 12006 | 01  | Triennis.Servei habitatge             | 0,00                  | 0,00       | 0,00       | -318,02                  | 0,00       | -318,02    |
| 2025  | 34   | 9213  | 12100 | 01  | Complement de destinació.Servei habi  | 0,00                  | 0,00       | 0,00       | -3.769,08                | 0,00       | -3.769,08  |
| 2025  | 34   | 9213  | 12101 | 01  | Complement específic.Servei habitatge | 0,00                  | 0,00       | 0,00       | 188,75                   | 0,00       | 188,75     |
| 2025  | 34   | 9213  | 15000 | 01  | Productivitat. Servei habitatge       | 0,00                  | 0,00       | 0,00       | -1.556,46                | 0,00       | -1.556,46  |
| 2025  | 34   | 9213  | 15100 | 01  | Gratificacions hores extraordinàries  | 0,00                  | 0,00       | 0,00       | -4.679,55                | 0,00       | -4.679,55  |
| 2025  | 34   | 9213  | 16000 | 01  | Seguretat social.Servei habitatge     | 0,00                  | 0,00       | 0,00       | -3.960,54                | 0,00       | -3.960,54  |
| 2025  | 34   | 9213  | 22799 | 01  | Treballs externs servei habitatge     | 2.516,17              | 0,00       | 2.516,17   | 8.383,27                 | 0,00       | 8.383,27   |
| 2025  | 41   | 9214  | 12000 | 01  | Sous del grup A1.Administ.departamen  | 0,00                  | 0,00       | 0,00       | 9.924,62                 | 0,00       | 9.924,62   |
| 2025  | 41   | 9214  | 12003 | 01  | Sous del grup C1.Administ.departamen  | 0,00                  | 0,00       | 0,00       | 3.871,69                 | 0,00       | 3.871,69   |
| 2025  | 41   | 9214  | 12006 | 01  | Triennis.Administ.departament promoc  | 0,00                  | 0,00       | 0,00       | -3.645,98                | 0,00       | -3.645,98  |
| 2025  | 41   | 9214  | 12100 | 01  | Complement de destinació.Administ.de  | 0,00                  | 0,00       | 0,00       | -871,85                  | 0,00       | -871,85    |
| 2025  | 41   | 9214  | 12101 | 01  | Complement específic.Administ.depart  | 0,00                  | 0,00       | 0,00       | 9.721,70                 | 0,00       | 9.721,70   |
| 2025  | 41   | 9214  | 12103 | 01  | Altres complements.Administ.departam  | 0,00                  | 0,00       | 0,00       | 2.956,68                 | 0,00       | 2.956,68   |
| 2025  | 41   | 9214  | 15000 | 01  | Productivitat. Adm. Departament prom  | 0,00                  | 0,00       | 0,00       | -1.966,64                | 0,00       | -1.966,64  |
| 2025  | 41   | 9214  | 16000 | 01  | Seguretat social.Administ.departamen  | 0,00                  | 0,00       | 0,00       | 4.307,80                 | 0,00       | 4.307,80   |
| 2025  | 41   | 9214  | 23120 | 01  | Dietes i desplaçaments.Administ.depa  | 0,00                  | 0,00       | 0,00       | 153,25                   | 0,00       | 153,25     |
| 2025  | 42   | 4321  | 22699 | 01  | Despeses taxa turística               | 7.154,73              | 0,00       | 7.154,73   | 5.667,27                 | 0,00       | 5.667,27   |
| 2025  | 42   | 4391  | 12000 | 01  | Sous del grup A1.Cap unitat turisme   | 0,00                  | 0,00       | 0,00       | 8.314,80                 | 0,00       | 8.314,80   |
| 2025  | 42   | 4391  | 12006 | 01  | Triennis.Cap unitat turisme i territ  | 0,00                  | 0,00       | 0,00       | 1.283,32                 | 0,00       | 1.283,32   |
| 2025  | 42   | 4391  | 12100 | 01  | Complement de destinació.Cap unitat   | 0,00                  | 0,00       | 0,00       | 1.534,55                 | 0,00       | 1.534,55   |
| 2025  | 42   | 4391  | 12101 | 01  | Complement específic.Cap unitat turi  | 0,00                  | 0,00       | 0,00       | -1.550,29                | 0,00       | -1.550,29  |
| 2025  | 42   | 4391  | 15000 | 01  | Productivitat. Adm. Territori i turi  | 0,00                  | 0,00       | 0,00       | -930,97                  | 0,00       | -930,97    |
| 2025  | 42   | 4391  | 16000 | 01  | Seguretat social.Cap unitat turisme   | 0,00                  | 0,00       | 0,00       | 1.352,39                 | 0,00       | 1.352,39   |



## ROMANENT DE CRÈDIT

| Exer. | Org. | Prog. | Econ. | Sp. | Descripció                           | Romanents compromesos |            |           | Romanents no compromesos |            |            |
|-------|------|-------|-------|-----|--------------------------------------|-----------------------|------------|-----------|--------------------------|------------|------------|
|       |      |       |       |     |                                      | Incorporables         | No Incorp. | TOTAL     | Incorporables            | No Incorp. | TOTAL      |
| 2025  | 42   | 4391  | 23120 | 01  | Dietes i desplaçaments.Cap unitat tu | 0,00                  | 0,00       | 0,00      | 148,42                   | 0,00       | 148,42     |
| 2025  | 42   | 4393  | 13000 | 01  | Retribucions personal manteniment de | 0,00                  | 0,00       | 0,00      | -48.890,34               | 0,00       | -48.890,34 |
| 2025  | 42   | 4393  | 13100 | 01  | Retribucions personal laboral tempor | 0,00                  | 0,00       | 0,00      | 49.390,89                | 0,00       | 49.390,89  |
| 2025  | 42   | 4393  | 15000 | 01  | Productivitat. Manteniment de rutes  | 0,00                  | 0,00       | 0,00      | -1.656,20                | 0,00       | -1.656,20  |
| 2025  | 42   | 4393  | 16000 | 01  | Seguretat social personal mantenimen | 0,00                  | 0,00       | 0,00      | -3.122,98                | 0,00       | -3.122,98  |
| 2025  | 42   | 4393  | 22699 | 01  | Despeses manteniment rutes           | 20.842,32             | 0,00       | 20.842,32 | 1.368,35                 | 0,00       | 1.368,35   |
| 2025  | 42   | 4394  | 12000 | 01  | Sous del grup A1.Projecte ruta de la | 0,00                  | 0,00       | 0,00      | -3.855,55                | 0,00       | -3.855,55  |
| 2025  | 42   | 4394  | 12001 | 01  | Sous del grup A2. Ruta de la Tordera | 0,00                  | 0,00       | 0,00      | 10.601,03                | 0,00       | 10.601,03  |
| 2025  | 42   | 4394  | 12006 | 01  | Triennis.Ruta de la Tordera (marxa d | 0,00                  | 0,00       | 0,00      | 151,61                   | 0,00       | 151,61     |
| 2025  | 42   | 4394  | 12100 | 01  | Complement de destinació. Ruta de la | 0,00                  | 0,00       | 0,00      | -198,98                  | 0,00       | -198,98    |
| 2025  | 42   | 4394  | 12101 | 01  | Complement específic.Ruta de la Tord | 0,00                  | 0,00       | 0,00      | 1.441,59                 | 0,00       | 1.441,59   |
| 2025  | 42   | 4394  | 15000 | 01  | Productivitat. Ruta de la tordera i  | 0,00                  | 0,00       | 0,00      | -1.000,00                | 0,00       | -1.000,00  |
| 2025  | 42   | 4394  | 16000 | 01  | Seguretat social.Ruta de la Tordera  | 0,00                  | 0,00       | 0,00      | 700,22                   | 0,00       | 700,22     |
| 2025  | 42   | 4394  | 22699 | 01  | Despeses projecte ruta de la Tordera | 1.672,22              | 0,00       | 1.672,22  | 238,78                   | 0,00       | 238,78     |
| 2025  | 42   | 4394  | 23120 | 01  | Dietes i desplaçaments ruta de la To | 0,00                  | 0,00       | 0,00      | 56,39                    | 0,00       | 56,39      |
| 2025  | 42   | 4395  | 12000 | 01  | Sous del grup A1. Projectes de desen | 0,00                  | 0,00       | 0,00      | 6.810,32                 | 0,00       | 6.810,32   |
| 2025  | 42   | 4395  | 12100 | 01  | Complement de destinació. Projectes  | 0,00                  | 0,00       | 0,00      | 474,15                   | 0,00       | 474,15     |
| 2025  | 42   | 4395  | 12101 | 01  | Complement específic. Projectes de d | 0,00                  | 0,00       | 0,00      | 2.609,78                 | 0,00       | 2.609,78   |
| 2025  | 42   | 4395  | 15000 | 01  | Productivitat. AODL competitivitat t | 0,00                  | 0,00       | 0,00      | -1.000,00                | 0,00       | -1.000,00  |
| 2025  | 42   | 4395  | 16000 | 01  | Seguretat Social Projectes de desenv | 0,00                  | 0,00       | 0,00      | 2.056,34                 | 0,00       | 2.056,34   |
| 2025  | 42   | 4395  | 23120 | 01  | Dietes i desplaçaments projectes de  | 0,00                  | 0,00       | 0,00      | 397,23                   | 0,00       | 397,23     |
| 2025  | 42   | 4396  | 12001 | 01  | Sous del grup A2. Programa comarcal  | 0,00                  | 0,00       | 0,00      | -42,24                   | 0,00       | -42,24     |
| 2025  | 42   | 4396  | 12006 | 01  | Triennis Programa Comarcal Impuls In | 0,00                  | 0,00       | 0,00      | -5,00                    | 0,00       | -5,00      |
| 2025  | 42   | 4396  | 12100 | 01  | Complement de destinació. Programa   | 0,00                  | 0,00       | 0,00      | -13,85                   | 0,00       | -13,85     |
| 2025  | 42   | 4396  | 12101 | 01  | Complement específic. Programa Coma  | 0,00                  | 0,00       | 0,00      | -11,15                   | 0,00       | -11,15     |
| 2025  | 42   | 4396  | 16000 | 01  | Seguretat social Programa Comarcal   | 0,00                  | 0,00       | 0,00      | -22,41                   | 0,00       | -22,41     |
| 2025  | 42   | 4396  | 22799 | 01  | Altres treballs realitzats per altre | 0,00                  | 0,00       | 0,00      | 79.500,00                | 0,00       | 79.500,00  |
| 2025  | 42   | 4396  | 23120 | 01  | Dietes i desplaçaments Programa Com  | 0,00                  | 0,00       | 0,00      | 250,00                   | 0,00       | 250,00     |
| 2025  | 42   | 4396  | 62500 | 01  | Mobiliari                            | 0,00                  | 0,00       | 0,00      | 30.000,00                | 0,00       | 30.000,00  |
| 2025  | 42   | 4396  | 64000 | 01  | Despeses en inversions de caràcter i | 0,00                  | 0,00       | 0,00      | 126.333,33               | 0,00       | 126.333,33 |
| 2025  | 42   | 4397  | 12000 | 01  | Sous del grup A1. Vescomtat de Cabre | 0,00                  | 0,00       | 0,00      | 4.363,36                 | 0,00       | 4.363,36   |
| 2025  | 42   | 4397  | 12006 | 01  | Triennis. Vescomtat de Cabrera. FEDE | 0,00                  | 0,00       | 0,00      | -249,66                  | 0,00       | -249,66    |
| 2025  | 42   | 4397  | 12100 | 01  | Complement de destinació. Vescomtat  | 0,00                  | 0,00       | 0,00      | -142,81                  | 0,00       | -142,81    |
| 2025  | 42   | 4397  | 12101 | 01  | Complement específic. Vescomtat de C | 0,00                  | 0,00       | 0,00      | 2.041,29                 | 0,00       | 2.041,29   |
| 2025  | 42   | 4397  | 15000 | 01  | Productivitat. Vescomtat de Cabrera. | 0,00                  | 0,00       | 0,00      | -930,97                  | 0,00       | -930,97    |
| 2025  | 42   | 4397  | 16000 | 01  | Seguretat Social. Vescomtat de Cabre | 0,00                  | 0,00       | 0,00      | -682,35                  | 0,00       | -682,35    |
| 2025  | 42   | 4397  | 22699 | 01  | Despeses Vescomtat de Cabrera        | 15.027,97             | 0,00       | 15.027,97 | -448,76                  | 0,00       | -448,76    |
| 2025  | 42   | 4397  | 23120 | 01  | Dietes i desplaçaments. Vescomtat de | 0,00                  | 0,00       | 0,00      | -1.355,63                | 0,00       | -1.355,63  |
| 2025  | 42   | 4399  | 12000 | 01  | Sous del grup A1. Projecte Selva Int | 0,00                  | 0,00       | 0,00      | 6.094,10                 | 0,00       | 6.094,10   |
| 2025  | 42   | 4399  | 12006 | 01  | Triennis.                            | 0,00                  | 0,00       | 0,00      | -50,29                   | 0,00       | -50,29     |
| 2025  | 42   | 4399  | 12100 | 01  | Complement de destinació. Projecte   | 0,00                  | 0,00       | 0,00      | 753,32                   | 0,00       | 753,32     |
| 2025  | 42   | 4399  | 12101 | 01  | Complement específic. Projecte Selv  | 0,00                  | 0,00       | 0,00      | 949,90                   | 0,00       | 949,90     |



## ROMANENT DE CRÈDIT

| Exer. | Org. | Prog. | Econ. | Sp. | Descripció                            | Romanents compromesos |            |              | Romanents no compromesos |            |            |
|-------|------|-------|-------|-----|---------------------------------------|-----------------------|------------|--------------|--------------------------|------------|------------|
|       |      |       |       |     |                                       | Incorporables         | No Incorp. | TOTAL        | Incorporables            | No Incorp. | TOTAL      |
| 2025  | 42   | 4399  | 15000 | 01  | Productivitat. Projecte Selva interi  | 0,00                  | 0,00       | 0,00         | 12,55                    | 0,00       | 12,55      |
| 2025  | 42   | 4399  | 16000 | 01  | Seguretat Social. Projecte Selva In   | 0,00                  | 0,00       | 0,00         | 1.522,10                 | 0,00       | 1.522,10   |
| 2025  | 42   | 4399  | 22699 | 01  | Altres despeses diverses.             | 0,00                  | 0,00       | 0,00         | 1.079,10                 | 0,00       | 1.079,10   |
| 2025  | 42   | 4399  | 22799 | 01  | Actuacions Projecte Selva Interior (  | 17.393,75             | 0,00       | 17.393,75    | 42.350,00                | 0,00       | 42.350,00  |
| 2025  | 42   | 4399  | 23120 | 01  | Dietes i desplaçaments. Projecte Sel  | 0,00                  | 0,00       | 0,00         | -154,35                  | 0,00       | -154,35    |
| 2025  | 42   | 4399  | 60900 | 01  | Actuacions senyalització pla de fome  | 1.086.279,49          | 0,00       | 1.086.279,49 | 854.225,35               | 0,00       | 854.225,35 |
| 2025  | 43   | 3341  | 21200 | 01  | Actuacions manteniment castell de Mo  | 0,00                  | 0,00       | 0,00         | 1.000,00                 | 0,00       | 1.000,00   |
| 2025  | 43   | 3341  | 22699 | 01  | Promoció cultural del territori       | 0,00                  | 0,00       | 0,00         | 1.000,00                 | 0,00       | 1.000,00   |
| 2025  | 43   | 3341  | 22799 | 01  | Altres treballs realitzats per altre  | 0,00                  | 0,00       | 0,00         | -11.281,50               | 0,00       | -11.281,50 |
| 2025  | 43   | 3341  | 48000 | 01  | Premis recull de Blanes               | 0,00                  | 0,00       | 0,00         | 2.500,00                 | 0,00       | 2.500,00   |
| 2025  | 43   | 3341  | 48001 | 01  | Beca recerca anual                    | 5.000,00              | 0,00       | 5.000,00     | 5.000,00                 | 0,00       | 5.000,00   |
| 2025  | 43   | 3341  | 48002 | 01  | Aportació Centre d'Estudis Selvatans  | 7.000,00              | 0,00       | 7.000,00     | 0,00                     | 0,00       | 0,00       |
| 2025  | 43   | 3341  | 48003 | 01  | A famílies i institucions sense fins  | 0,00                  | 0,00       | 0,00         | 618,20                   | 0,00       | 618,20     |
| 2025  | 43   | 3341  | 48004 | 01  | Subvenció colla gegantera la Selva    | 700,00                | 0,00       | 700,00       | 100,00                   | 0,00       | 100,00     |
| 2025  | 43   | 3341  | 48005 | 01  | Subvencions a museus de la comarca (  | 3.026,19              | 0,00       | 3.026,19     | -52,35                   | 0,00       | -52,35     |
| 2025  | 44   | 2410  | 12001 | 01  | Sous del grup A2. Coordinació TiF     | 0,00                  | 0,00       | 0,00         | 1.785,49                 | 0,00       | 1.785,49   |
| 2025  | 44   | 2410  | 12006 | 01  | Triennis coordinació TiF              | 0,00                  | 0,00       | 0,00         | 1.939,17                 | 0,00       | 1.939,17   |
| 2025  | 44   | 2410  | 12100 | 01  | Complement de destinació. Coord. TiF  | 0,00                  | 0,00       | 0,00         | -4.656,39                | 0,00       | -4.656,39  |
| 2025  | 44   | 2410  | 12101 | 01  | Complement específic. Coord. TiF      | 0,00                  | 0,00       | 0,00         | -1.783,56                | 0,00       | -1.783,56  |
| 2025  | 44   | 2410  | 15000 | 01  | Productivitat.                        | 0,00                  | 0,00       | 0,00         | -2.408,31                | 0,00       | -2.408,31  |
| 2025  | 44   | 2410  | 16000 | 01  | Seguretat Social. Coord. TiF          | 0,00                  | 0,00       | 0,00         | 1.804,89                 | 0,00       | 1.804,89   |
| 2025  | 44   | 2410  | 22699 | 01  | Altres despeses diverses. Coord. TiF  | 3.156,23              | 0,00       | 3.156,23     | 37.558,85                | 0,00       | 37.558,85  |
| 2025  | 44   | 2410  | 23120 | 01  | Dietes i desplaçaments. Coord. TiF    | 0,00                  | 0,00       | 0,00         | 1.271,64                 | 0,00       | 1.271,64   |
| 2025  | 44   | 2411  | 12000 | 01  | Sous del grup A1. Cap unitat d'ocupa  | 0,00                  | 0,00       | 0,00         | 6.867,16                 | 0,00       | 6.867,16   |
| 2025  | 44   | 2411  | 12006 | 01  | Triennis.Cap unitat d'ocupació        | 0,00                  | 0,00       | 0,00         | 360,50                   | 0,00       | 360,50     |
| 2025  | 44   | 2411  | 12100 | 01  | Complement de destinació.Cap unitat   | 0,00                  | 0,00       | 0,00         | -392,65                  | 0,00       | -392,65    |
| 2025  | 44   | 2411  | 12101 | 01  | Complement específic.Cap unitat d'oc  | 0,00                  | 0,00       | 0,00         | 3.866,40                 | 0,00       | 3.866,40   |
| 2025  | 44   | 2411  | 15000 | 01  | Productivitat. Cap unitat d'ocupació  | 0,00                  | 0,00       | 0,00         | -414,84                  | 0,00       | -414,84    |
| 2025  | 44   | 2411  | 16000 | 01  | Seguretat social unitat ocupació      | 0,00                  | 0,00       | 0,00         | 1.970,04                 | 0,00       | 1.970,04   |
| 2025  | 44   | 2411  | 23120 | 01  | Dietes i desplaçaments cap unitat oc  | 0,00                  | 0,00       | 0,00         | 165,93                   | 0,00       | 165,93     |
| 2025  | 44   | 2412  | 12000 | 01  | Sous del grup A1.Projecte xarxa SIO   | 0,00                  | 0,00       | 0,00         | 2.019,23                 | 0,00       | 2.019,23   |
| 2025  | 44   | 2412  | 12006 | 01  | Triennis. Projecte xarxa SIO          | 0,00                  | 0,00       | 0,00         | -184,66                  | 0,00       | -184,66    |
| 2025  | 44   | 2412  | 12100 | 01  | Complement de destinació. Projecte x  | 0,00                  | 0,00       | 0,00         | -1.963,21                | 0,00       | -1.963,21  |
| 2025  | 44   | 2412  | 12101 | 01  | Complement específic.Projecte xarxa   | 0,00                  | 0,00       | 0,00         | -26,37                   | 0,00       | -26,37     |
| 2025  | 44   | 2412  | 15000 | 01  | Productivitat. Projecte xarxa SIO     | 0,00                  | 0,00       | 0,00         | -848,94                  | 0,00       | -848,94    |
| 2025  | 44   | 2412  | 16000 | 01  | Seguretat social.Projecte xarxa SIO   | 0,00                  | 0,00       | 0,00         | -991,16                  | 0,00       | -991,16    |
| 2025  | 44   | 2412  | 22699 | 01  | Altres despeses diverses. Projecte x  | 740,68                | 0,00       | 740,68       | 4.185,79                 | 0,00       | 4.185,79   |
| 2025  | 44   | 2412  | 22799 | 01  | Altres treballs realitzats per altre  | 0,00                  | 0,00       | 0,00         | -2.941,93                | 0,00       | -2.941,93  |
| 2025  | 44   | 2412  | 23120 | 01  | Dietes i desplaçaments programa xarxa | 0,00                  | 0,00       | 0,00         | 118,90                   | 0,00       | 118,90     |
| 2025  | 44   | 2413  | 12001 | 01  | Sous del grup A2. Suport a l'ocupaci  | 0,00                  | 0,00       | 0,00         | 3.933,95                 | 0,00       | 3.933,95   |
| 2025  | 44   | 2413  | 12006 | 01  | Triennis. Suport a l'ocupació juveni  | 0,00                  | 0,00       | 0,00         | -174,82                  | 0,00       | -174,82    |
| 2025  | 44   | 2413  | 12100 | 01  | Complement de destinació. Suport a l  | 0,00                  | 0,00       | 0,00         | -3.972,35                | 0,00       | -3.972,35  |



## ROMANENT DE CRÈDIT

| Exer. | Org. | Prog. | Econ. | Sp. | Descripció                           | Romanents compromesos |            |          | Romanents no compromesos |            |            |
|-------|------|-------|-------|-----|--------------------------------------|-----------------------|------------|----------|--------------------------|------------|------------|
|       |      |       |       |     |                                      | Incorporables         | No Incorp. | TOTAL    | Incorporables            | No Incorp. | TOTAL      |
| 2025  | 44   | 2413  | 12101 | 01  | Complement específic.Suport a l'ocup | 0,00                  | 0,00       | 0,00     | -56,34                   | 0,00       | -56,34     |
| 2025  | 44   | 2413  | 15000 | 01  | Productivitat. Suport a l'ocupació j | 0,00                  | 0,00       | 0,00     | -1.929,28                | 0,00       | -1.929,28  |
| 2025  | 44   | 2413  | 16000 | 01  | Seguretat Social. Suport a l'ocupaci | 0,00                  | 0,00       | 0,00     | -1.966,29                | 0,00       | -1.966,29  |
| 2025  | 44   | 2413  | 23120 | 01  | Dietes i desplaçaments Suport a l'oc | 0,00                  | 0,00       | 0,00     | -355,39                  | 0,00       | -355,39    |
| 2025  | 44   | 2414  | 12000 | 01  | Sous del grup A1.Projecte singulars  | 0,00                  | 0,00       | 0,00     | 2.021,42                 | 0,00       | 2.021,42   |
| 2025  | 44   | 2414  | 12006 | 01  | Triennis. Projectes singulars        | 0,00                  | 0,00       | 0,00     | -369,37                  | 0,00       | -369,37    |
| 2025  | 44   | 2414  | 12100 | 01  | Complement de destinació.Projecte si | 0,00                  | 0,00       | 0,00     | -2.461,22                | 0,00       | -2.461,22  |
| 2025  | 44   | 2414  | 12101 | 01  | Complement específic.Projecte singul | 0,00                  | 0,00       | 0,00     | -2.791,42                | 0,00       | -2.791,42  |
| 2025  | 44   | 2414  | 15000 | 01  | Productivitat.                       | 0,00                  | 0,00       | 0,00     | -1.000,00                | 0,00       | -1.000,00  |
| 2025  | 44   | 2414  | 16000 | 01  | Seguretat social.Projecte singulars  | 0,00                  | 0,00       | 0,00     | 22,33                    | 0,00       | 22,33      |
| 2025  | 44   | 2414  | 22699 | 01  | Projecte singulars                   | 5.040,00              | 0,00       | 5.040,00 | 0,00                     | 0,00       | 0,00       |
| 2025  | 44   | 2414  | 23120 | 01  | Dietes i desplaçaments proecte singu | 0,00                  | 0,00       | 0,00     | 232,85                   | 0,00       | 232,85     |
| 2025  | 44   | 2415  | 13100 | 01  | Retribucions personal laboral tempor | 0,00                  | 0,00       | 0,00     | 16.151,93                | 0,00       | 16.151,93  |
| 2025  | 44   | 2415  | 16000 | 01  | Seguretat social programa joves en p | 0,00                  | 0,00       | 0,00     | 16.137,29                | 0,00       | 16.137,29  |
| 2025  | 44   | 2415  | 23120 | 01  | Dietes i desplaçaments projecte jove | 0,00                  | 0,00       | 0,00     | 100,00                   | 0,00       | 100,00     |
| 2025  | 44   | 2416  | 13100 | 01  | Retribucions personal laboral tempor | 0,00                  | 0,00       | 0,00     | 15.412,25                | 0,00       | 15.412,25  |
| 2025  | 44   | 2416  | 16000 | 01  | Seguretat social.Programa treball i  | 0,00                  | 0,00       | 0,00     | 128.557,54               | 0,00       | 128.557,54 |
| 2025  | 44   | 2416  | 22699 | 01  | Altres despeses diverses. Programa t | 0,00                  | 0,00       | 0,00     | 4.786,75                 | 0,00       | 4.786,75   |
| 2025  | 44   | 2416  | 23120 | 01  | Dietes i desplaçaments. Programa tre | 0,00                  | 0,00       | 0,00     | -10.191,53               | 0,00       | -10.191,53 |
| 2025  | 44   | 2418  | 12000 | 01  | Sous del grup A1.Projecte 30 plus    | 0,00                  | 0,00       | 0,00     | 36.954,67                | 0,00       | 36.954,67  |
| 2025  | 44   | 2418  | 12001 | 01  | Sous del grup A2. Projecte 30 plus   | 0,00                  | 0,00       | 0,00     | -20.792,25               | 0,00       | -20.792,25 |
| 2025  | 44   | 2418  | 12100 | 01  | Complement de destinació.Projecte 30 | 0,00                  | 0,00       | 0,00     | 2.188,87                 | 0,00       | 2.188,87   |
| 2025  | 44   | 2418  | 12101 | 01  | Complement específic.Projecte 30 plu | 0,00                  | 0,00       | 0,00     | 2.893,72                 | 0,00       | 2.893,72   |
| 2025  | 44   | 2418  | 15000 | 01  | Productivitat. Projecte 30 plus      | 0,00                  | 0,00       | 0,00     | -975,21                  | 0,00       | -975,21    |
| 2025  | 44   | 2418  | 16000 | 01  | Seguretat Social.Projecte 30 plus    | 0,00                  | 0,00       | 0,00     | 4.432,32                 | 0,00       | 4.432,32   |
| 2025  | 44   | 2418  | 22699 | 01  | Despeses projecte 30 plus            | 0,00                  | 0,00       | 0,00     | 28.420,49                | 0,00       | 28.420,49  |
| 2025  | 44   | 2418  | 23120 | 01  | Dietes i desplaçaments Projecte 30 p | 0,00                  | 0,00       | 0,00     | 427,55                   | 0,00       | 427,55     |
| 2025  | 51   | 9214  | 12000 | 01  | Sous del grup A1. Admin.depart. serv | 0,00                  | 0,00       | 0,00     | 23.999,03                | 0,00       | 23.999,03  |
| 2025  | 51   | 9214  | 12100 | 01  | Complement de destinació.Administrac | 0,00                  | 0,00       | 0,00     | 10.325,54                | 0,00       | 10.325,54  |
| 2025  | 51   | 9214  | 12101 | 01  | Complement específic.Administració s | 0,00                  | 0,00       | 0,00     | 21.635,99                | 0,00       | 21.635,99  |
| 2025  | 51   | 9214  | 13000 | 01  | Retribucions bàsiques. Admin. depart | 0,00                  | 0,00       | 0,00     | -29.142,83               | 0,00       | -29.142,83 |
| 2025  | 51   | 9214  | 13100 | 01  | Retribucions. Administració serveis  | 0,00                  | 0,00       | 0,00     | 29.393,84                | 0,00       | 29.393,84  |
| 2025  | 51   | 9214  | 15000 | 01  | Productivitat. Administració departa | 0,00                  | 0,00       | 0,00     | -1.094,61                | 0,00       | -1.094,61  |
| 2025  | 51   | 9214  | 16000 | 01  | Seguretat social.Administració serve | 0,00                  | 0,00       | 0,00     | 15.397,22                | 0,00       | 15.397,22  |
| 2025  | 51   | 9214  | 23120 | 01  | Dietes i desplaçaments .Administraci | 0,00                  | 0,00       | 0,00     | 300,00                   | 0,00       | 300,00     |
| 2025  | 52   | 4331  | 12000 | 01  | Sous del grup A1.Projectes dinamitza | 0,00                  | 0,00       | 0,00     | 3.245,59                 | 0,00       | 3.245,59   |
| 2025  | 52   | 4331  | 12006 | 01  | Triennis.                            | 0,00                  | 0,00       | 0,00     | -310,77                  | 0,00       | -310,77    |
| 2025  | 52   | 4331  | 12100 | 01  | Complement de destinació.Projectes d | 0,00                  | 0,00       | 0,00     | -1.963,23                | 0,00       | -1.963,23  |
| 2025  | 52   | 4331  | 12101 | 01  | Complement específic.Projectes dinam | 0,00                  | 0,00       | 0,00     | -339,65                  | 0,00       | -339,65    |
| 2025  | 52   | 4331  | 15000 | 01  | Productivitat. Projectes dinamitzaci | 0,00                  | 0,00       | 0,00     | -1.000,00                | 0,00       | -1.000,00  |
| 2025  | 52   | 4331  | 16000 | 01  | Seguretat social.Projectes dinamitza | 0,00                  | 0,00       | 0,00     | -801,29                  | 0,00       | -801,29    |
| 2025  | 52   | 4331  | 20400 | 01  | Reting vehicle. Projectes de dinamit | 0,00                  | 0,00       | 0,00     | 7.197,00                 | 0,00       | 7.197,00   |



## ROMANENT DE CRÈDIT

| Exer. | Org. | Prog. | Econ. | Sp. | Descripció                           | Romanents compromesos |            |           | Romanents no compromesos |            |            |
|-------|------|-------|-------|-----|--------------------------------------|-----------------------|------------|-----------|--------------------------|------------|------------|
|       |      |       |       |     |                                      | Incorporables         | No Incorp. | TOTAL     | Incorporables            | No Incorp. | TOTAL      |
| 2025  | 52   | 4331  | 22699 | 01  | Activitats de dinamització empresari | 14.872,37             | 0,00       | 14.872,37 | -8.228,18                | 0,00       | -8.228,18  |
| 2025  | 52   | 4331  | 23120 | 01  | Dietes i desplaçaments.Projectes din | 0,00                  | 0,00       | 0,00      | -519,11                  | 0,00       | -519,11    |
| 2025  | 52   | 4333  | 12000 | 01  | Sous del grup A1. Projecte Catalunya | 0,00                  | 0,00       | 0,00      | 1.961,82                 | 0,00       | 1.961,82   |
| 2025  | 52   | 4333  | 12006 | 01  | Triennis. Tècnic Al projecte Catalun | 0,00                  | 0,00       | 0,00      | -124,94                  | 0,00       | -124,94    |
| 2025  | 52   | 4333  | 12100 | 01  | Complement de destinació. Projecte C | 0,00                  | 0,00       | 0,00      | -1.963,32                | 0,00       | -1.963,32  |
| 2025  | 52   | 4333  | 12101 | 01  | Complement específic.Projecte Catalu | 0,00                  | 0,00       | 0,00      | -26,45                   | 0,00       | -26,45     |
| 2025  | 52   | 4333  | 15000 | 01  | Productivitat. Projecte Catalunya em | 0,00                  | 0,00       | 0,00      | -985,46                  | 0,00       | -985,46    |
| 2025  | 52   | 4333  | 16000 | 01  | Seguretat social tècnics .Projecte C | 0,00                  | 0,00       | 0,00      | -1.045,61                | 0,00       | -1.045,61  |
| 2025  | 52   | 4333  | 22699 | 01  | Despeses projecte Catalunya emprèn   | 3.952,40              | 0,00       | 3.952,40  | 3.452,60                 | 0,00       | 3.452,60   |
| 2025  | 52   | 4333  | 22706 | 01  | Despes programa primer               | 3.197,12              | 0,00       | 3.197,12  | -3.604,42                | 0,00       | -3.604,42  |
| 2025  | 52   | 4333  | 23120 | 01  | Dietes i desplaçaments projecte Cata | 0,00                  | 0,00       | 0,00      | -464,40                  | 0,00       | -464,40    |
| 2025  | 52   | 4334  | 12001 | 01  | Sous del grup A2. Formació ocupacion | 0,00                  | 0,00       | 0,00      | 2.217,95                 | 0,00       | 2.217,95   |
| 2025  | 52   | 4334  | 12006 | 01  | Triennis.Desenvolupament empresarial | 0,00                  | 0,00       | 0,00      | -1.128,02                | 0,00       | -1.128,02  |
| 2025  | 52   | 4334  | 12100 | 01  | Complement de destinació. formació o | 0,00                  | 0,00       | 0,00      | -1.667,30                | 0,00       | -1.667,30  |
| 2025  | 52   | 4334  | 12101 | 01  | Complement específic. formació ocupa | 0,00                  | 0,00       | 0,00      | 562,34                   | 0,00       | 562,34     |
| 2025  | 52   | 4334  | 15000 | 01  | Productivitat. Desenvolupament empre | 0,00                  | 0,00       | 0,00      | -991,74                  | 0,00       | -991,74    |
| 2025  | 52   | 4334  | 16000 | 01  | Seguretat Social. Formació ocupacion | 0,00                  | 0,00       | 0,00      | -780,99                  | 0,00       | -780,99    |
| 2025  | 52   | 4334  | 22699 | 01  | Cursos de formació ocupacional i for | 0,00                  | 0,00       | 0,00      | 15.176,20                | 0,00       | 15.176,20  |
| 2025  | 52   | 4334  | 22799 | 01  | Programa ISO                         | 1.627,45              | 0,00       | 1.627,45  | -1.133,90                | 0,00       | -1.133,90  |
| 2025  | 52   | 4334  | 23120 | 01  | Dietes i desplaçaments. Formació ocu | 0,00                  | 0,00       | 0,00      | -1.985,70                | 0,00       | -1.985,70  |
| 2025  | 52   | 4337  | 12001 | 01  | Sous del grup A2. Economia social    | 0,00                  | 0,00       | 0,00      | 2.261,08                 | 0,00       | 2.261,08   |
| 2025  | 52   | 4337  | 12100 | 01  | Complement de destinació economia so | 0,00                  | 0,00       | 0,00      | -1.923,17                | 0,00       | -1.923,17  |
| 2025  | 52   | 4337  | 12101 | 01  | Complement específic economia social | 0,00                  | 0,00       | 0,00      | 4,56                     | 0,00       | 4,56       |
| 2025  | 52   | 4337  | 15000 | 01  | Productivitat.                       | 0,00                  | 0,00       | 0,00      | 554,03                   | 0,00       | 554,03     |
| 2025  | 52   | 4337  | 16000 | 01  | Seguretat Social economia social     | 0,00                  | 0,00       | 0,00      | -729,64                  | 0,00       | -729,64    |
| 2025  | 52   | 4337  | 22699 | 01  | Altres despeses diverses.            | 0,00                  | 0,00       | 0,00      | 4.500,00                 | 0,00       | 4.500,00   |
| 2025  | 52   | 4337  | 23120 | 01  | Dietes i desplaçaments. Empresa      | 0,00                  | 0,00       | 0,00      | -1.687,40                | 0,00       | -1.687,40  |
| 2025  | 53   | 3371  | 12001 | 01  | Sous del grup A2 .Dinamització juven | 0,00                  | 0,00       | 0,00      | 43.442,95                | 0,00       | 43.442,95  |
| 2025  | 53   | 3371  | 12006 | 01  | Triennis.Dinamització juvenil        | 0,00                  | 0,00       | 0,00      | -2,85                    | 0,00       | -2,85      |
| 2025  | 53   | 3371  | 12100 | 01  | Complement de destinació .Dinamitzac | 0,00                  | 0,00       | 0,00      | 10.642,94                | 0,00       | 10.642,94  |
| 2025  | 53   | 3371  | 12101 | 01  | Complement específic. Dinamització j | 0,00                  | 0,00       | 0,00      | 12.825,32                | 0,00       | 12.825,32  |
| 2025  | 53   | 3371  | 15000 | 01  | Productivitat. Dinamització juvenil  | 0,00                  | 0,00       | 0,00      | -1.520,70                | 0,00       | -1.520,70  |
| 2025  | 53   | 3371  | 16000 | 01  | Seguretat social. Dinamització juven | 0,00                  | 0,00       | 0,00      | 18.072,52                | 0,00       | 18.072,52  |
| 2025  | 53   | 3371  | 22699 | 01  | Projectes de joventut                | 68.055,25             | 0,00       | 68.055,25 | -62.982,50               | 0,00       | -62.982,50 |
| 2025  | 53   | 3371  | 23120 | 01  | Dietes i desplaçaments.Dinamització  | 0,00                  | 0,00       | 0,00      | 2.242,89                 | 0,00       | 2.242,89   |
| 2025  | 53   | 3372  | 12001 | 01  | Sous del grup A2. Servei comarcal de | 0,00                  | 0,00       | 0,00      | 3.364,27                 | 0,00       | 3.364,27   |
| 2025  | 53   | 3372  | 12006 | 01  | Triennis. Servei comarcal de joventu | 0,00                  | 0,00       | 0,00      | -239,83                  | 0,00       | -239,83    |
| 2025  | 53   | 3372  | 12100 | 01  | Complement de destinació. Servei com | 0,00                  | 0,00       | 0,00      | -2.646,21                | 0,00       | -2.646,21  |
| 2025  | 53   | 3372  | 12101 | 01  | Complement específic. Servei comarca | 0,00                  | 0,00       | 0,00      | -1.742,44                | 0,00       | -1.742,44  |
| 2025  | 53   | 3372  | 12103 | 01  | Altres complements. Servei comarcal  | 0,00                  | 0,00       | 0,00      | 970,08                   | 0,00       | 970,08     |
| 2025  | 53   | 3372  | 15000 | 01  | Productivitat. Servei comarcal de jo | 0,00                  | 0,00       | 0,00      | -960,36                  | 0,00       | -960,36    |
| 2025  | 53   | 3372  | 16000 | 01  | Seguretat Social. Servei comarcal de | 0,00                  | 0,00       | 0,00      | -923,00                  | 0,00       | -923,00    |



## ROMANENT DE CRÈDIT

| Exer. | Org. | Prog. | Econ. | Sp. | Descripció                           | Romanents compromesos |            |            | Romanents no compromesos |            |            |
|-------|------|-------|-------|-----|--------------------------------------|-----------------------|------------|------------|--------------------------|------------|------------|
|       |      |       |       |     |                                      | Incorporables         | No Incorp. | TOTAL      | Incorporables            | No Incorp. | TOTAL      |
| 2025  | 53   | 3372  | 23120 | 01  | Dietes i desplaçaments. Servei comar | 0,00                  | 0,00       | 0,00       | 952,77                   | 0,00       | 952,77     |
| 2025  | 53   | 3373  | 12001 | 01  | Sous del grup A2. Oficina Jove       | 0,00                  | 0,00       | 0,00       | 4.165,69                 | 0,00       | 4.165,69   |
| 2025  | 53   | 3373  | 12006 | 01  | Triennis. Oficina Jove               | 0,00                  | 0,00       | 0,00       | 1.318,18                 | 0,00       | 1.318,18   |
| 2025  | 53   | 3373  | 12100 | 01  | Complement de destinació. Oficina Jo | 0,00                  | 0,00       | 0,00       | -3.838,48                | 0,00       | -3.838,48  |
| 2025  | 53   | 3373  | 12101 | 01  | Complement específic. Oficina Jove   | 0,00                  | 0,00       | 0,00       | -402,99                  | 0,00       | -402,99    |
| 2025  | 53   | 3373  | 15000 | 01  | Productivitat. Oficina Jove          | 0,00                  | 0,00       | 0,00       | -1.293,24                | 0,00       | -1.293,24  |
| 2025  | 53   | 3373  | 16000 | 01  | Seguretat Social. Oficina Jove       | 0,00                  | 0,00       | 0,00       | -5.109,41                | 0,00       | -5.109,41  |
| 2025  | 53   | 3373  | 23120 | 01  | Dietes i desplaçaments. Oficina Jove | 0,00                  | 0,00       | 0,00       | 844,54                   | 0,00       | 844,54     |
| 2025  | 53   | 3374  | 12001 | 01  | Sous del grup A2. Tècnics compartits | 0,00                  | 0,00       | 0,00       | 28.711,74                | 0,00       | 28.711,74  |
| 2025  | 53   | 3374  | 12006 | 01  | Triennis. Tècnics compartits de jove | 0,00                  | 0,00       | 0,00       | 2.750,09                 | 0,00       | 2.750,09   |
| 2025  | 53   | 3374  | 12100 | 01  | Complement de destinació. Tècnics co | 0,00                  | 0,00       | 0,00       | 2.525,40                 | 0,00       | 2.525,40   |
| 2025  | 53   | 3374  | 12101 | 01  | Complement específic. Tècnics compar | 0,00                  | 0,00       | 0,00       | 7.923,43                 | 0,00       | 7.923,43   |
| 2025  | 53   | 3374  | 15000 | 01  | Productivitat. Tècnics compartits de | 0,00                  | 0,00       | 0,00       | -2.256,00                | 0,00       | -2.256,00  |
| 2025  | 53   | 3374  | 16000 | 01  | Seguretat Social. Tècnics compartits | 0,00                  | 0,00       | 0,00       | 11.476,31                | 0,00       | 11.476,31  |
| 2025  | 53   | 3374  | 23120 | 01  | Dietes i desplaçaments. Tècnics comp | 0,00                  | 0,00       | 0,00       | 145,14                   | 0,00       | 145,14     |
| 2025  | 53   | 3374  | 46200 | 01  | Transferències a ajuntaments. Tècnic | 0,00                  | 0,00       | 0,00       | 4.003,43                 | 0,00       | 4.003,43   |
| 2025  | 53   | 3375  | 12001 | 01  | Sous del grup A2. Joves en situació  | 0,00                  | 0,00       | 0,00       | 5.360,78                 | 0,00       | 5.360,78   |
| 2025  | 53   | 3375  | 12006 | 01  | Triennis. Joves en situació de vulne | 0,00                  | 0,00       | 0,00       | 341,12                   | 0,00       | 341,12     |
| 2025  | 53   | 3375  | 12100 | 01  | Complement de destinació. Joves en s | 0,00                  | 0,00       | 0,00       | -302,80                  | 0,00       | -302,80    |
| 2025  | 53   | 3375  | 12101 | 01  | Complement específic. Joves en situ  | 0,00                  | 0,00       | 0,00       | 1.369,03                 | 0,00       | 1.369,03   |
| 2025  | 53   | 3375  | 15000 | 01  | Productivitat. Joves en situació de  | 0,00                  | 0,00       | 0,00       | -504,05                  | 0,00       | -504,05    |
| 2025  | 53   | 3375  | 16000 | 01  | Seguretat Social. Joves en situació  | 0,00                  | 0,00       | 0,00       | -1.225,05                | 0,00       | -1.225,05  |
| 2025  | 53   | 3375  | 23120 | 01  | Dietes i desplaçaments. Joves en si  | 0,00                  | 0,00       | 0,00       | -158,45                  | 0,00       | -158,45    |
| 2025  | 54   | 3202  | 22699 | 01  | Despeses gestió dels menjadors escol | 0,01                  | 0,00       | 0,01       | -9,49                    | 0,00       | -9,49      |
| 2025  | 54   | 3202  | 22799 | 01  | Despeses socials menjadors escolars  | 0,00                  | 0,00       | 0,00       | 8.729,09                 | 0,00       | 8.729,09   |
| 2025  | 54   | 3202  | 48000 | 01  | Ajuts de menjador escolar            | 915.557,83            | 0,00       | 915.557,83 | 951.098,15               | 0,00       | 951.098,15 |
| 2025  | 54   | 3202  | 48001 | 01  | Gratuïtat dels menjadors escolars    | 107.273,32            | 0,00       | 107.273,32 | 47.785,88                | 0,00       | 47.785,88  |
| 2025  | 54   | 3202  | 48002 | 01  | Necessitats especials menjadors esco | 20.928,62             | 0,00       | 20.928,62  | 15.500,00                | 0,00       | 15.500,00  |
| 2025  | 54   | 3202  | 62300 | 01  | Maquinària menjadors escoles comarca | 3.786,64              | 0,00       | 3.786,64   | 39.894,61                | 0,00       | 39.894,61  |
| 2025  | 54   | 3203  | 22799 | 01  | Transport escolar col·lectiu         | 141.395,11            | 0,00       | 141.395,11 | 398.769,63               | 0,00       | 398.769,63 |
| 2025  | 54   | 3203  | 48000 | 01  | Ajuts individuals de desplaçament co | 25.443,40             | 0,00       | 25.443,40  | 35.906,60                | 0,00       | 35.906,60  |
| 2025  | 54   | 3203  | 48001 | 01  | Ajuts individuals de desplaçament    | 0,00                  | 0,00       | 0,00       | 2.349,10                 | 0,00       | 2.349,10   |
| 2025  | 54   | 3204  | 12001 | 01  | Sous del grup A2.Gestió ensenyament  | 0,00                  | 0,00       | 0,00       | 5.436,34                 | 0,00       | 5.436,34   |
| 2025  | 54   | 3204  | 12003 | 01  | Sous del grup C1. Gestió ensenyament | 0,00                  | 0,00       | 0,00       | 6.906,76                 | 0,00       | 6.906,76   |
| 2025  | 54   | 3204  | 12006 | 01  | Triennis.Gestió ensenyament          | 0,00                  | 0,00       | 0,00       | -267,51                  | 0,00       | -267,51    |
| 2025  | 54   | 3204  | 12100 | 01  | Complement de destinació.Gestió ense | 0,00                  | 0,00       | 0,00       | -89,53                   | 0,00       | -89,53     |
| 2025  | 54   | 3204  | 12101 | 01  | Complement específic.Gestió ensenyam | 0,00                  | 0,00       | 0,00       | -5.187,91                | 0,00       | -5.187,91  |
| 2025  | 54   | 3204  | 15000 | 01  | Productivitat. Gestió ensenyament    | 0,00                  | 0,00       | 0,00       | -1.958,36                | 0,00       | -1.958,36  |
| 2025  | 54   | 3204  | 16000 | 01  | Seguretat social.Gestió ensenyament  | 0,00                  | 0,00       | 0,00       | 489,57                   | 0,00       | 489,57     |
| 2025  | 54   | 3204  | 22699 | 01  | Despeses gestió menjadors            | 0,00                  | 0,00       | 0,00       | 2.974,76                 | 0,00       | 2.974,76   |
| 2025  | 54   | 3204  | 23120 | 01  | Dietes i desplaçaments.Gestió enseny | 0,00                  | 0,00       | 0,00       | 1.973,30                 | 0,00       | 1.973,30   |
| 2025  | 54   | 3205  | 22799 | 01  | Projecte UEC de Blanes               | 1.065,00              | 0,00       | 1.065,00   | 8.401,67                 | 0,00       | 8.401,67   |



## ROMANENT DE CRÈDIT

| Exer. | Org. | Prog. | Econ. | Sp. | Descripció                             | Romanents compromesos |            |            | Romanents no compromesos |            |            |
|-------|------|-------|-------|-----|--|-----------------------|------------|------------|--------------------------|------------|------------|
|       |      |       |       |     |  | Incorporables         | No Incorp. | TOTAL      | Incorporables            | No Incorp. | TOTAL      |
| 2025  | 55   | 3411  | 12001 | 01  | Sous del grup A2. Promoció esportiva   | 0,00                  | 0,00       | 0,00       | -15.788,77               | 0,00       | -15.788,77 |
| 2025  | 55   | 3411  | 12003 | 01  | Sous del grup C1.Promoció esportiva    | 0,00                  | 0,00       | 0,00       | 18.363,20                | 0,00       | 18.363,20  |
| 2025  | 55   | 3411  | 12006 | 01  | Triennis.Promoció esportiva            | 0,00                  | 0,00       | 0,00       | -358,32                  | 0,00       | -358,32    |
| 2025  | 55   | 3411  | 12100 | 01  | Complement de destinació.Promoció es   | 0,00                  | 0,00       | 0,00       | -1.944,03                | 0,00       | -1.944,03  |
| 2025  | 55   | 3411  | 12101 | 01  | Complement específic.Promoció esport   | 0,00                  | 0,00       | 0,00       | -1.625,33                | 0,00       | -1.625,33  |
| 2025  | 55   | 3411  | 15000 | 01  | Productivitat. Promoció esportiva      | 0,00                  | 0,00       | 0,00       | -1.000,00                | 0,00       | -1.000,00  |
| 2025  | 55   | 3411  | 16000 | 01  | Seguretat social .Promoció esportiva   | 0,00                  | 0,00       | 0,00       | -1.259,39                | 0,00       | -1.259,39  |
| 2025  | 55   | 3411  | 22609 | 01  | Activitats esportives                  | 0,00                  | 0,00       | 0,00       | -929,08                  | 0,00       | -929,08    |
| 2025  | 60   | 9321  | 11002 | 01  | Complement de destinació.Admin.depar   | 0,00                  | 0,00       | 0,00       | 5.000,00                 | 0,00       | 5.000,00   |
| 2025  | 60   | 9321  | 12000 | 01  | Sous del grup A1 servei de gestió tr   | 0,00                  | 0,00       | 0,00       | -48.901,76               | 0,00       | -48.901,76 |
| 2025  | 60   | 9321  | 12001 | 01  | Sous del grup A2 servei de gestió tr   | 0,00                  | 0,00       | 0,00       | 11.336,99                | 0,00       | 11.336,99  |
| 2025  | 60   | 9321  | 12003 | 01  | Sous del grup C1 servei de gestió tr   | 0,00                  | 0,00       | 0,00       | 237.739,12               | 0,00       | 237.739,12 |
| 2025  | 60   | 9321  | 12004 | 01  | Sous del grup C2 servei de gestió tr   | 0,00                  | 0,00       | 0,00       | 3.506,95                 | 0,00       | 3.506,95   |
| 2025  | 60   | 9321  | 12006 | 01  | Triennis servei de gestió tributària   | 0,00                  | 0,00       | 0,00       | -6.145,88                | 0,00       | -6.145,88  |
| 2025  | 60   | 9321  | 12100 | 01  | Complement de destinació servei de g   | 0,00                  | 0,00       | 0,00       | -83.279,82               | 0,00       | -83.279,82 |
| 2025  | 60   | 9321  | 12101 | 01  | Complement específic servei de gesti   | 0,00                  | 0,00       | 0,00       | -24.443,38               | 0,00       | -24.443,38 |
| 2025  | 60   | 9321  | 12103 | 01  | Altres complements servei de gestió    | 0,00                  | 0,00       | 0,00       | 51.464,64                | 0,00       | 51.464,64  |
| 2025  | 60   | 9321  | 15000 | 01  | Productivitat servei GT I GC           | 0,00                  | 0,00       | 0,00       | -75.281,14               | 0,00       | -75.281,14 |
| 2025  | 60   | 9321  | 15100 | 01  | Gratificacions hores extraordinàries   | 0,00                  | 0,00       | 0,00       | -7.072,88                | 0,00       | -7.072,88  |
| 2025  | 60   | 9321  | 16000 | 01  | Seguretat social servei de gestió tr   | 0,00                  | 0,00       | 0,00       | -6.188,77                | 0,00       | -6.188,77  |
| 2025  | 60   | 9321  | 16200 | 01  | Formació i perfeccionament del perso   | 0,00                  | 0,00       | 0,00       | 5.970,02                 | 0,00       | 5.970,02   |
| 2025  | 60   | 9321  | 20200 | 01  | Lloguers oficines de gestió tributàr   | 0,00                  | 0,00       | 0,00       | -31,45                   | 0,00       | -31,45     |
| 2025  | 60   | 9321  | 20400 | 01  | Rènting furgoneta                      | 629,17                | 0,00       | 629,17     | -952,72                  | 0,00       | -952,72    |
| 2025  | 60   | 9321  | 21200 | 01  | Reparacions i manteniment servei de    | 0,00                  | 0,00       | 0,00       | 1.395,49                 | 0,00       | 1.395,49   |
| 2025  | 60   | 9321  | 21400 | 01  | Manteniment i reparacions elements d   | 0,00                  | 0,00       | 0,00       | 1.005,49                 | 0,00       | 1.005,49   |
| 2025  | 60   | 9321  | 21600 | 01  | Manteniment equips informàtics serve   | 494,08                | 0,00       | 494,08     | 107.934,46               | 0,00       | 107.934,46 |
| 2025  | 60   | 9321  | 22000 | 01  | Material oficina ordinari no inventa   | 2.815,88              | 0,00       | 2.815,88   | 3.536,55                 | 0,00       | 3.536,55   |
| 2025  | 60   | 9321  | 22110 | 01  | Productes de neteja i condicionament   | 0,00                  | 0,00       | 0,00       | 100,00                   | 0,00       | 100,00     |
| 2025  | 60   | 9321  | 22199 | 01  | Altres subministraments servei de ge   | 11.908,66             | 0,00       | 11.908,66  | 3.282,60                 | 0,00       | 3.282,60   |
| 2025  | 60   | 9321  | 22201 | 01  | Despesa en comunicacions postals ser   | 121.210,96            | 0,00       | 121.210,96 | -38.770,70               | 0,00       | -38.770,70 |
| 2025  | 60   | 9321  | 22400 | 01  | Primes d'assegurances servei de gest   | 0,00                  | 0,00       | 0,00       | 15.000,00                | 0,00       | 15.000,00  |
| 2025  | 60   | 9321  | 22500 | 01  | Tributs servei de gestió tributària    | 0,00                  | 0,00       | 0,00       | -367,03                  | 0,00       | -367,03    |
| 2025  | 60   | 9321  | 22603 | 01  | Publicació en diaris oficials servei   | 0,00                  | 0,00       | 0,00       | 1.246,38                 | 0,00       | 1.246,38   |
| 2025  | 60   | 9321  | 22699 | 01  | Altres despeses diverses servei de g   | 1.695,42              | 0,00       | 1.695,42   | 4.362,27                 | 0,00       | 4.362,27   |
| 2025  | 60   | 9321  | 22700 | 01  | Neteja i acondicionament servei de ges | 1.832,55              | 0,00       | 1.832,55   | -0,48                    | 0,00       | -0,48      |
| 2025  | 60   | 9321  | 22702 | 01  | Treballs externs servei de gestió tr   | 61.643,02             | 0,00       | 61.643,02  | 107.332,51               | 0,00       | 107.332,51 |
| 2025  | 60   | 9321  | 22706 | 01  | Serveis professionals externs servei   | 37.210,32             | 0,00       | 37.210,32  | -18.054,20               | 0,00       | -18.054,20 |
| 2025  | 60   | 9321  | 22707 | 01  | Despeses serveis bancaris              | 162.550,52            | 0,00       | 162.550,52 | 12.896,62                | 0,00       | 12.896,62  |
| 2025  | 60   | 9321  | 22799 | 01  | Despeses tràmits informació oficial    | 0,00                  | 0,00       | 0,00       | -19.455,64               | 0,00       | -19.455,64 |
| 2025  | 60   | 9321  | 23120 | 01  | Dietes i desplaçaments servei de ges   | 0,00                  | 0,00       | 0,00       | 920,11                   | 0,00       | 920,11     |
| 2025  | 60   | 9321  | 31001 | 01  | Interessos pòlissa de crèdit servei    | 0,00                  | 0,00       | 0,00       | -278,01                  | 0,00       | -278,01    |
| 2025  | 60   | 9321  | 35200 | 01  | Interessos de demora servei de gesti   | 0,00                  | 0,00       | 0,00       | -5.245,12                | 0,00       | -5.245,12  |



## ROMANENT DE CRÈDIT

| Exer.        | Org. | Prog. | Econ. | Sp. | Descripció                          | Romanents compromesos |             |                      | Romanents no compromesos |             |                     |
|--------------|------|-------|-------|-----|-------------------------------------|-----------------------|-------------|----------------------|--------------------------|-------------|---------------------|
|              |      |       |       |     |                                     | Incorporables         | No Incorp.  | TOTAL                | Incorporables            | No Incorp.  | TOTAL               |
| 2025         | 60   | 9321  | 48000 | 01  | Personal en pràctiques GT           | 0,00                  | 0,00        | 0,00                 | 4.750,00                 | 0,00        | 4.750,00            |
| 2025         | 60   | 9321  | 62500 | 01  | Inversió mobiliari servei de gestió | 0,00                  | 0,00        | 0,00                 | 1.000,00                 | 0,00        | 1.000,00            |
| 2025         | 60   | 9321  | 64100 | 01  | Aplicacions informàtiques de gestió | 0,00                  | 0,00        | 0,00                 | 24.403,37                | 0,00        | 24.403,37           |
| <b>TOTAL</b> |      |       |       |     |                                     | <b>11.584.748,36</b>  | <b>0,00</b> | <b>11.584.748,36</b> | <b>9.702.991,85</b>      | <b>0,00</b> | <b>9.702.991,85</b> |

### c) Creditors per operacions pendents d'aplicar a pressupost

Les operacions pendents d'aplicar al pressupost de l'exercici 2025 son:

## PRESSUPOST DE DESPESES

### Creditors per operacions pendents d'aplicar a pressupost a 31/12/2025

| CODI       | DENOMINACIÓ  | APLICACIÓ PRESSUPOSTÀRIA   | IMPORT PENDENT D'APLICAR A PRESSUPOST |            |          |                  |                           |
|------------|--|--|---------------------------------------|------------|----------|------------------|---------------------------|
|            |  |  | A 1 DE GENER                          | ABONAMENTS | CÀRRECS  | A 31 DE DESEMBRE | IMPORT PAGAT a 31/12/2025 |
| 2024000001 | Venda de paper 1r i 2n Trimestre any 2024          | 2025 / 22 / 1624 / 46201 / 01 - Ajuntaments-venda cartró i paper | 56,95                                 | 0,00       | 56,95    | 0,00             | 0,00                      |
| 2024000002 | Venda paper 1r i 2n trimestre 2024                 | 2025 / 22 / 1624 / 46201 / 01 - Ajuntaments-venda cartró i paper | 204,34                                | 0,00       | 204,34   | 0,00             | 0,00                      |
| 2024000003 | Recollida selectiva vidre juny 2024                | 2025 / 22 / 1624 / 46200 / 01 - Ajuntaments-Ecoembes ecovidrio   | 541,58                                | 0,00       | 541,58   | 0,00             | 0,00                      |
| 2024000004 | Recollida selectiva envasos 2T 2024                | 2025 / 22 / 1624 / 46200 / 01 - Ajuntaments-Ecoembes ecovidrio   | 965,59                                | 0,00       | 965,59   | 0,00             | 0,00                      |
| 2024000005 | Recollida selectiva envasos 3T 2024                | 2025 / 22 / 1624 / 46200 / 01 - Ajuntaments-Ecoembes ecovidrio   | 1.047,69                              | 0,00       | 1.047,69 | 0,00             | 0,00                      |
| 2024000006 | Venda paper 1r i 2n trimestre 2024                 | 2025 / 22 / 1624 / 46200 / 01 - Ajuntaments-Ecoembes ecovidrio   | 1.443,77                              | 0,00       | 1.443,77 | 0,00             | 0,00                      |
| 2024000007 | Venda de paper del primer i segon trimestre 2024   | 2025 / 22 / 1624 / 46201 / 01 - Ajuntaments-venda                | 1.801,15                              | 0,00       | 1.801,15 | 0,00             | 0,00                      |
| 2024000008 | Recollida selectiva venda paper 1r i 2n trim 2024  | 2025 / 22 / 1624 / 46201 / 01 - Ajuntaments-venda cartró i paper | 2.085,90                              | 0,00       | 2.085,90 | 0,00             | 0,00                      |
| 2024000009 | Venda paper 1r i 2n trimestre 2024                 | 2025 / 22 / 1624 / 46201 / 01 - Ajuntaments-venda cartró i paper | 4.437,90                              | 0,00       | 4.437,90 | 0,00             | 0,00                      |
| 2024000010 | Recollida selectiva venda paper 1R I 2N trim. 2024 | 2025 / 22 / 1624 / 46201 / 01 - Ajuntaments-venda                | 4.761,78                              | 0,00       | 4.761,78 | 0,00             | 0,00                      |

## PRESSUPOST DE DESPESES

### Creditors per operacions pendents d'aplicar a pressupost a 31/12/2025

| CODI       | DENOMINACIÓ  | DESCRIPCIÓ DE LA DESPESA | APLICACIÓ PRESSUPOSTÀRIA  | IMPORT PENDENT D'APLICAR A PRESSUPOST |            |           |                     | IMPORT PAGAT<br>a 31/12/2025 |
|------------|--|--------------------------|---|---------------------------------------|------------|-----------|---------------------|------------------------------|
|            |  |                          |   | A 1 DE GENER                          | ABONAMENTS | CÀRRECS   | A 31 DE<br>DESEMBRE |                              |
| 2024000011 | Venda paper 2023                                   |                          | cartró i paper<br>2025 / 22 / 1624 / 46201 / 01 - Ajuntaments-venda                 | 4.931,54                              | 0,00       | 4.931,54  | 0,00                | 0,00                         |
| 2024000012 | Recollida selectiva envasos mes de juny 2024       |                          | cartró i paper<br>2025 / 22 / 1624 / 46200 / 01 - Ajuntaments-Ecoembes<br>ecovidrio | 7.819,21                              | 0,00       | 7.819,21  | 0,00                | 0,00                         |
| 2024000013 | Recollida selectiva envasos mes de maig 2024       |                          | 2025 / 22 / 1624 / 46200 / 01 - Ajuntaments-Ecoembes<br>ecovidrio                   | 0,00                                  | 0,00       | 0,00      | 0,00                | 0,00                         |
| 2024000014 | Recollida selectiva envasos maig 2024              |                          | 2025 / 22 / 1624 / 46200 / 01 - Ajuntaments-Ecoembes<br>ecovidrio                   | 8.989,48                              | 0,00       | 8.989,48  | 0,00                | 0,00                         |
| 2024000015 | Recollida selectiva envasos mes d'abril 2024       |                          | 2025 / 22 / 1624 / 46200 / 01 - Ajuntaments-Ecoembes<br>ecovidrio                   | 9.175,51                              | 0,00       | 9.175,51  | 0,00                | 0,00                         |
| 2024000016 | Recollida selectiva envasos setembre 2024          |                          | 2025 / 22 / 1624 / 46200 / 01 - Ajuntaments-Ecoembes<br>ecovidrio                   | 9.252,83                              | 0,00       | 9.252,83  | 0,00                | 0,00                         |
| 2024000017 | Recollida selectiva envasos juny 2024              |                          | 2025 / 22 / 1624 / 46200 / 01 - Ajuntaments-Ecoembes<br>ecovidrio                   | 9.703,99                              | 0,00       | 9.703,99  | 0,00                | 0,00                         |
| 2024000018 | Recollida selectiva venda paper 3R i 4T trim. 2022 |                          | 2025 / 22 / 1624 / 46201 / 01 - Ajuntaments-venda<br>cartró i paper                 | 10.920,30                             | 0,00       | 10.920,30 | 0,00                | 0,00                         |
| 2024000019 | Recollida selectiva envasos abril 2024             |                          | 2025 / 22 / 1624 / 46200 / 01 - Ajuntaments-Ecoembes<br>ecovidrio                   | 10.319,07                             | 0,00       | 10.319,07 | 0,00                | 0,00                         |
| 2024000020 | Recollida selectiva envasos agost 2024             |                          | 2025 / 22 / 1624 / 46200 / 01 - Ajuntaments-Ecoembes<br>ecovidrio                   | 10.840,51                             | 0,00       | 10.840,51 | 0,00                | 0,00                         |
| 2024000021 | Recollida selectiva envasos juliol 2024            |                          | 2025 / 22 / 1624 / 46200 / 01 - Ajuntaments-Ecoembes<br>ecovidrio                   | 10.857,80                             | 0,00       | 10.857,80 | 0,00                | 0,00                         |
| 2024000022 | Venda paper 1r i 2n trimestre 2024                 |                          | 2025 / 22 / 1624 / 46201 / 01 - Ajuntaments-venda<br>cartró i paper                 | 16.886,08                             | 0,00       | 16.886,08 | 0,00                | 0,00                         |
| 2024000023 | Recollida selectiva mes d'abril 2024               |                          | 2025 / 22 / 1624 / 46200 / 01 - Ajuntaments-Ecoembes<br>ecovidrio                   | 18.579,39                             | 0,00       | 18.579,39 | 0,00                | 0,00                         |
| 2024000024 | Recollida selectiva mes de maig 2024               |                          | 2025 / 22 / 1624 / 46200 / 01 - Ajuntaments-Ecoembes<br>ecovidrio                   | 20.415,68                             | 0,00       | 20.415,68 | 0,00                | 0,00                         |
| 2024000025 | Recollida selectiva mes de juny 2024               |                          | 2025 / 22 / 1624 / 46200 / 01 - Ajuntaments-Ecoembes<br>ecovidrio                   | 21.165,61                             | 0,00       | 21.165,61 | 0,00                | 0,00                         |
| 2024000026 | Venda paper 1r i 2n trimestre 2024                 |                          | 2025 / 22 / 1624 / 46201 / 01 - Ajuntaments-venda<br>cartró i paper                 | 12,58                                 | 0,00       | 12,58     | 0,00                | 0,00                         |
| 2024000027 | Recollida selectiva paper abril 2024               |                          | 2025 / 22 / 1624 / 46200 / 01 - Ajuntaments-Ecoembes<br>ecovidrio                   | 35,14                                 | 0,00       | 35,14     | 0,00                | 0,00                         |
| 2024000028 | Recollida selectiva paper juny 2024                |                          | 2025 / 22 / 1624 / 46200 / 01 - Ajuntaments-Ecoembes                                | 71,24                                 | 0,00       | 71,24     | 0,00                | 0,00                         |

## PRESSUPOST DE DESPESES

### Creditors per operacions pendents d'aplicar a pressupost a 31/12/2025

| CODI       | DESCRIPCIÓ DE LA DESPESA<br>DENOMINACIÓ          | APLICACIÓ PRESSUPOSTÀRIA   | IMPORT PENDENT D'APLICAR A PRESSUPOST |            |          |                     | IMPORT PAGAT<br>a 31/12/2025 |
|------------|--|--|---------------------------------------|------------|----------|---------------------|------------------------------|
|            |  |  | A 1 DE GENER                          | ABONAMENTS | CÀRRECS  | A 31 DE<br>DESEMBRE |                              |
| 2024000029 | Recollida selectiva paper maig 2024              | ecovidrio<br>2025 / 22 / 1624 / 46200 / 01 - Ajuntaments-Ecoembes                | 73,13                                 | 0,00       | 73,13    | 0,00                | 0,00                         |
| 2024000030 | Recollida selectiva paper juliol 2024            | ecovidrio<br>2025 / 22 / 1624 / 46200 / 01 - Ajuntaments-Ecoembes                | 183,31                                | 0,00       | 183,31   | 0,00                | 0,00                         |
| 2024000031 | Venda paper 1r i 2n trimestre 2024               | ecovidrio<br>2025 / 22 / 1624 / 46201 / 01 - Ajuntaments-venda<br>cartró i paper | 613,05                                | 0,00       | 613,05   | 0,00                | 0,00                         |
| 2024000032 | Recollida selectiva envasos mes de maig 2024     | ecovidrio<br>2025 / 22 / 1624 / 46200 / 01 - Ajuntaments-Ecoembes                | 564,03                                | 0,00       | 564,03   | 0,00                | 0,00                         |
| 2024000033 | Recollida selectiva vidre setembre 2024          | ecovidrio<br>2025 / 22 / 1624 / 46200 / 01 - Ajuntaments-Ecoembes                | 592,97                                | 0,00       | 592,97   | 0,00                | 0,00                         |
| 2024000034 | Recollida selectiva envasos mes de setembre 2024 | ecovidrio<br>2025 / 22 / 1624 / 46200 / 01 - Ajuntaments-Ecoembes                | 629,42                                | 0,00       | 629,42   | 0,00                | 0,00                         |
| 2024000035 | Recollida selectiva vidre agost 2024             | ecovidrio<br>2025 / 22 / 1624 / 46200 / 01 - Ajuntaments-Ecoembes                | 639,82                                | 0,00       | 639,82   | 0,00                | 0,00                         |
| 2024000036 | Recollida selectiva vidre juliol 2024            | ecovidrio<br>2025 / 22 / 1624 / 46200 / 01 - Ajuntaments-Ecoembes                | 692,27                                | 0,00       | 692,27   | 0,00                | 0,00                         |
| 2024000037 | Recollida selectiva envasos mes d'abril 2024     | ecovidrio<br>2025 / 22 / 1624 / 46200 / 01 - Ajuntaments-Ecoembes                | 850,13                                | 0,00       | 850,13   | 0,00                | 0,00                         |
| 2024000038 | Recollida selectiva envasos mes de juliol 2024   | ecovidrio<br>2025 / 22 / 1624 / 46200 / 01 - Ajuntaments-Ecoembes                | 1.005,44                              | 0,00       | 1.005,44 | 0,00                | 0,00                         |
| 2024000039 | Recollida selectiva envasos mes d'agost 2024     | ecovidrio<br>2025 / 22 / 1624 / 46200 / 01 - Ajuntaments-Ecoembes                | 1.128,06                              | 0,00       | 1.128,06 | 0,00                | 0,00                         |
| 2024000040 | Recollida selectiva envasos abril 2024           | ecovidrio<br>2025 / 22 / 1624 / 46200 / 01 - Ajuntaments-Ecoembes                | 1.534,53                              | 0,00       | 1.534,53 | 0,00                | 0,00                         |
| 2024000041 | Recollida selectiva envasos maig 2024            | ecovidrio<br>2025 / 22 / 1624 / 46200 / 01 - Ajuntaments-Ecoembes                | 1.617,70                              | 0,00       | 1.617,70 | 0,00                | 0,00                         |
| 2024000042 | Recollida selectiva envasos juny 2024            | ecovidrio<br>2025 / 22 / 1624 / 46200 / 01 - Ajuntaments-Ecoembes                | 1.833,19                              | 0,00       | 1.833,19 | 0,00                | 0,00                         |
| 2024000043 | Recollida selectiva abril 2024                   | ecovidrio<br>2025 / 22 / 1624 / 46200 / 01 - Ajuntaments-Ecoembes                | 1.957,16                              | 0,00       | 1.957,16 | 0,00                | 0,00                         |
| 2024000044 | Recollida selectiva juny 2024                    | ecovidrio<br>2025 / 22 / 1624 / 46200 / 01 - Ajuntaments-Ecoembes                | 3.249,14                              | 0,00       | 3.249,14 | 0,00                | 0,00                         |
| 2024000045 | Recollida selectiva maig 2024                    | ecovidrio<br>2025 / 22 / 1624 / 46200 / 01 - Ajuntaments-Ecoembes                | 3.347,87                              | 0,00       | 3.347,87 | 0,00                | 0,00                         |
| 2024000046 | Recollida selectiva envasos setembre 2024        | ecovidrio<br>2025 / 22 / 1624 / 46200 / 01 - Ajuntaments-Ecoembes                | 5.268,08                              | 0,00       | 5.268,08 | 0,00                | 0,00                         |

## PRESSUPOST DE DESPESES

### Creditors per operacions pendents d'aplicar a pressupost a 31/12/2025

| CODI       | DENOMINACIÓ                                  | DESCRIPCIÓ DE LA DESPESA | APLICACIÓ PRESSUPOSTÀRIA                                | IMPORT PENDENT D'APLICAR A PRESSUPOST |            |           |                  |                           |
|------------|--|--------------------------|---|---------------------------------------|------------|-----------|------------------|---------------------------|
|            |  |                          |   | A 1 DE GENER                          | ABONAMENTS | CÀRRECS   | A 31 DE DESEMBRE | IMPORT PAGAT a 31/12/2025 |
| 2024000047 | Recollida selectiva envasos juny 2024        | ecovidrio                | 2025 / 22 / 1624 / 46200 / 01 - Ajuntaments-Ecoembes    | 5.444,93                              | 0,00       | 5.444,93  | 0,00             | 0,00                      |
| 2024000048 | Recollida selectiva envasos agost 2024       | ecovidrio                | 2025 / 22 / 1624 / 46200 / 01 - Ajuntaments-Ecoembes    | 6.082,29                              | 0,00       | 6.082,29  | 0,00             | 0,00                      |
| 2024000049 | Recollida selectiva envasos abril 2024       | ecovidrio                | 2025 / 22 / 1624 / 46200 / 01 - Ajuntaments-Ecoembes    | 6.291,09                              | 0,00       | 6.291,09  | 0,00             | 0,00                      |
| 2024000050 | Recollida selectiva envasos maig 2024        | ecovidrio                | 2025 / 22 / 1624 / 46200 / 01 - Ajuntaments-Ecoembes    | 6.519,34                              | 0,00       | 6.519,34  | 0,00             | 0,00                      |
| 2024000051 | Recollida selectiva envasos desembre 2023    | ecovidrio                | 2025 / 22 / 1624 / 46200 / 01 - Ajuntaments-Ecoembes    | 6.561,70                              | 0,00       | 6.561,70  | 0,00             | 0,00                      |
| 2024000052 | Recollida selectiva envasos març 2024        | ecovidrio                | 2025 / 22 / 1624 / 46200 / 01 - Ajuntaments-Ecoembes    | 0,00                                  | 0,00       | 0,00      | 0,00             | 0,00                      |
| 2024000053 | Recollida selectiva envasos juliol 2024      | ecovidrio                | 2025 / 22 / 1624 / 46200 / 01 - Ajuntaments-Ecoembes    | 6.743,94                              | 0,00       | 6.743,94  | 0,00             | 0,00                      |
| 2024000054 | Recollida selectiva envasos novembre 2023    | ecovidrio                | 2025 / 22 / 1624 / 46200 / 01 - Ajuntaments-Ecoembes    | 6.863,88                              | 0,00       | 6.863,88  | 0,00             | 0,00                      |
| 2024000055 | Recollida selectiva envasos mes d'abril 2024 | ecovidrio                | 2025 / 22 / 1624 / 46200 / 01 - Ajuntaments-Ecoembes    | 7.292,31                              | 0,00       | 7.292,31  | 0,00             | 0,00                      |
| 2024000056 | Recollida selectiva envasos maig 2024        | ecovidrio                | 2025 / 22 / 1624 / 46200 / 01 - Ajuntaments-Ecoembes    | 7.717,57                              | 0,00       | 7.717,57  | 0,00             | 0,00                      |
| 2024000057 | Recollida selectiva envasos mes de maig 2024 | ecovidrio                | 2025 / 22 / 1624 / 46200 / 01 - Ajuntaments-Ecoembes    | 8.153,27                              | 0,00       | 8.153,27  | 0,00             | 0,00                      |
| 2024000058 | Recollida selectiva envasos setembre 2024    | ecovidrio                | 2025 / 22 / 1624 / 46200 / 01 - Ajuntaments-Ecoembes    | 8.590,90                              | 0,00       | 8.590,90  | 0,00             | 0,00                      |
| 2024000059 | Recollida selectiva envasos juny 2024        | ecovidrio                | 2025 / 22 / 1624 / 46200 / 01 - Ajuntaments-Ecoembes    | 8.590,90                              | 0,00       | 8.590,90  | 0,00             | 0,00                      |
| 2024000060 | Venda paper 1r i 2n trimestre 2024           | cartró i paper           | 2025 / 22 / 1624 / 46201 / 01 - Ajuntaments-venda       | 9.840,32                              | 0,00       | 9.840,32  | 0,00             | 0,00                      |
| 2024000061 | Recollida selectiva envasos mes de juny 2024 | ecovidrio                | 2025 / 22 / 1624 / 46200 / 01 - Ajuntaments-Ecoembes    | 9.736,31                              | 0,00       | 9.736,31  | 0,00             | 0,00                      |
| 2024000062 | Recollida selectiva envasos juliol 2024      | ecovidrio                | 2025 / 22 / 1624 / 46200 / 01 - Ajuntaments-Ecoembes    | 11.082,78                             | 0,00       | 11.082,78 | 0,00             | 0,00                      |
| 2024000063 | Recollida selectiva envasos agost 2024       | ecovidrio                | 2025 / 22 / 1624 / 46200 / 01 - Ajuntaments-Ecoembes    | 13.751,51                             | 0,00       | 13.751,51 | 0,00             | 0,00                      |
| 2024000064 | Topogràfics sobreeixidors EDAR Maçanet       |                          | 2025 / 22 / 1601 / 21301 / 01 - Millores instal·lacions | 445,00                                | 0,00       | 445,00    | 0,00             | 0,00                      |

## PRESSUPOST DE DESPESES

### Creditors per operacions pendents d'aplicar a pressupost a 31/12/2025

| CODI       | DESCRIPCIÓ DE LA DESPESA<br>DENOMINACIÓ             | APLICACIÓ PRESSUPOSTÀRIA   | IMPORT PENDENT D'APLICAR A PRESSUPOST |            |          |                     | IMPORT PAGAT<br>a 31/12/2025 |
|------------|---|--|---------------------------------------|------------|----------|---------------------|------------------------------|
|            |   |  | A 1 DE GENER                          | ABONAMENTS | CÀRRECS  | A 31 DE<br>DESEMBRE |                              |
| 2024000065 | Despesa gestió de residus aj. Susqueda novembre     | depuradores<br>2025 / 22 / 1622 / 22799 / 01 - NORA,recollida de residus als municipis           | 1.800,80                              | 0,00       | 1.800,80 | 0,00                | 0,00                         |
| 2024000066 | Projecte escullera EDAR Can Fornaca                 | 2025 / 22 / 1601 / 21301 / 01 - Millores instal·lacions depuradores                              | 2.925,00                              | 0,00       | 2.925,00 | 0,00                | 0,00                         |
| 2024000067 | Contracte mix serveis sistemes sanejament CCS       | 2025 / 22 / 1601 / 21301 / 01 - Millores instal·lacions depuradores                              | 7.140,00                              | 0,00       | 7.140,00 | 0,00                | 0,00                         |
| 2024000068 | Facturació gasoil gestió tributària - Novembre      | 2025 / 60 / 9321 / 21400 / 01 - Manteniment i reparacions elements de transport servei de gestió | 54,56                                 | 0,00       | 54,56    | 0,00                | 0,00                         |
| 2024000069 | Facturació gasoil gestió tributària - Octubre 2024  | 2025 / 60 / 9321 / 21400 / 01 - Manteniment i reparacions elements de transport servei de gestió | 54,79                                 | 0,00       | 54,79    | 0,00                | 0,00                         |
| 2024000070 | Quota manteniment extintors CCS                     | 2025 / 12 / 9210 / 21200 / 01 - Reparacions i manteniment  | 84,70                                 | 0,00       | 84,70    | 0,00                | 0,00                         |
| 2024000071 | Facturació gasoil manteniment - Octubre 2024        | 2025 / 12 / 9201 / 22103 / 01 - Combustibles i carburants.                                       | 94,61                                 | 0,00       | 94,61    | 0,00                | 0,00                         |
| 2024000072 | Quota manteniment extintors CAAS                    | 2025 / 24 / 3111 / 22699 / 01 - Altres despeses diverses.Centre acollida animals abandonats      | 96,80                                 | 0,00       | 96,80    | 0,00                | 0,00                         |
| 2024000073 | Facturació gasoil manteniment - Novembre 2024       | 2025 / 12 / 9201 / 22103 / 01 - Combustibles i carburants.                                       | 99,45                                 | 0,00       | 99,45    | 0,00                | 0,00                         |
| 2024000074 | Facturació gasoil CAAS novembre                     | 2025 / 24 / 3111 / 22103 / 01 - Combustibles i carburants.Centre acollida animals abandonats     | 118,71                                | 0,00       | 118,71   | 0,00                | 0,00                         |
| 2024000075 | Depesa retimbrat extintors magatzem comarcal        | 2025 / 12 / 9201 / 21200 / 01 - Reparacions i manteniment castell de Montsoriu                   | 125,08                                | 0,00       | 125,08   | 0,00                | 0,00                         |
| 2024000076 | Facturació gasoil manteniment rutes BTT - Octubre   | 2025 / 42 / 4393 / 22699 / 01 - Despeses manteniment rutes                                       | 129,29                                | 0,00       | 129,29   | 0,00                | 0,00                         |
| 2024000077 | Facturació gasoil CAAS - Novembre 2024              | 2025 / 24 / 3111 / 22103 / 01 - Combustibles i carburants.Centre acollida animals abandonats     | 215,13                                | 0,00       | 215,13   | 0,00                | 0,00                         |
| 2024000078 | Facturació gasoil manteniment rutes BTT - Novembre  | 2025 / 42 / 4393 / 22699 / 01 - Despeses manteniment rutes                                       | 215,71                                | 0,00       | 215,71   | 0,00                | 0,00                         |
| 2024000079 | Despesa retrimbrats extintors Administració General | 2025 / 12 / 9201 / 21200 / 01 - Reparacions i manteniment castell de Montsoriu                   | 217,53                                | 0,00       | 217,53   | 0,00                | 0,00                         |
| 2024000080 | Assessorament jurídic SIAD Caldes desembre          | 2025 / 33 / 2314 / 22604 / 01 - Jurídics, contenciosos pla de dones                              | 261,36                                | 0,00       | 261,36   | 0,00                | 0,00                         |
| 2024000081 | Despesa material divers gossera                     | 2025 / 24 / 3111 / 22106 / 01 - Productes farmacèutics i material sanitari.                      | 297,00                                | 0,00       | 297,00   | 0,00                | 0,00                         |
| 2024000082 | Despesa manteniment alarma St. Salvador, 19         | 2025 / 60 / 9321 / 21200 / 01 - Reparacions i  | 338,91                                | 0,00       | 338,91   | 0,00                | 0,00                         |

## PRESSUPOST DE DESPESES

### Creditors per operacions pendents d'aplicar a pressupost a 31/12/2025

| CODI       | DESCRIPCIÓ DE LA DESPESA<br>DENOMINACIÓ            | APLICACIÓ PRESSUPOSTÀRIA  | IMPORT PENDENT D'APLICAR A PRESSUPOST |            |            |                     | IMPORT PAGAT<br>a 31/12/2025 |
|------------|--|---|---------------------------------------|------------|------------|---------------------|------------------------------|
|            |  |   | A 1 DE GENER                          | ABONAMENTS | CÀRRECS    | A 31 DE<br>DESEMBRE |                              |
| 2024000083 | Assessorament jurídic SIAD SCF desembre            | manteniment servei de gestió tributària i cadastral<br>2025 / 33 / 2314 / 22604 / 01 - Jurídics, contenciosos<br>pla de dones | 392,04                                | 0,00       | 392,04     | 0,00                | 0,00                         |
| 2024000084 | Facturació gasoil CAAS - Octubre 2024              | 2025 / 24 / 3111 / 22103 / 01 - Combustibles i<br>carburants.Centre acollida animals abandonats                               | 463,77                                | 0,00       | 463,77     | 0,00                | 0,00                         |
| 2024000085 | Despesa material divers gossera                    | 2025 / 24 / 3111 / 22106 / 01 - Productes farmacèutics i<br>material sanitari.  | 463,85                                | 0,00       | 463,85     | 0,00                | 0,00                         |
| 2024000086 | Quota contracte manteniment anual Ctra Sils 30     | 2025 / 12 / 9201 / 21200 / 01 - Reparacions i<br>manteniment castell de Montsoriu   | 486,18                                | 0,00       | 486,18     | 0,00                | 0,00                         |
| 2024000087 | Assessorament jurídic estrangeria novembre         | 2025 / 33 / 2315 / 22699 / 01 - Activitats d'immigració i<br>ciutadania   | 1.925,87                              | 0,00       | 1.925,87   | 0,00                | 0,00                         |
| 2024000088 | Assessorament jurídic llei estrangeria desembre    | 2025 / 33 / 2315 / 22699 / 01 - Activitats d'immigració i<br>ciutadania   | 1.925,87                              | 0,00       | 1.925,87   | 0,00                | 0,00                         |
| 2024000089 | Servei extraordinari de recollida animals novembre | 2025 / 24 / 3111 / 22706 / 01 - Servei 24 hores. Centre<br>acollida d'animals abandonats                                      | 3.849,01                              | 0,00       | 3.849,01   | 0,00                | 0,00                         |
| 2024000090 | Transport escolar especial ruta 9 novembre         | 2025 / 33 / 2318 / 22799 / 01 - Servei de transport<br>adaptat  | 4.419,00                              | 0,00       | 4.419,00   | 0,00                | 0,00                         |
| 2024000091 | Transport escolar especial ruta 6 novembre         | 2025 / 33 / 2318 / 22799 / 01 - Servei de transport<br>adaptat  | 4.765,81                              | 0,00       | 4.765,81   | 0,00                | 0,00                         |
| 2024000092 | Transport escolar especial ruta 15 novembre        | 2025 / 33 / 2318 / 22799 / 01 - Servei de transport<br>adaptat  | 4.857,20                              | 0,00       | 4.857,20   | 0,00                | 0,00                         |
| 2024000093 | Transport escolar especial ruta 8 novembre         | 2025 / 33 / 2318 / 22799 / 01 - Servei de transport<br>adaptat  | 5.788,40                              | 0,00       | 5.788,40   | 0,00                | 0,00                         |
| 2024000094 | Facturació fracció vegetal planta compostatge nov  | 2025 / 22 / 1621 / 22799 / 01 - Servei tractament de<br>residus   | 9.368,51                              | 0,00       | 9.368,51   | 0,00                | 0,00                         |
| 2024000095 | Despesa gestió de residus aj. SCF novembre         | 2025 / 22 / 1622 / 22799 / 01 - NORA,recollida de<br>residus als municipis  | 38.029,55                             | 0,00       | 38.029,55  | 0,00                | 0,00                         |
| 2024000096 | Servei mensual desembre 2023 PAP Sta.Coloma        | 2025 / 22 / 1622 / 22799 / 01 - NORA,recollida de<br>residus als municipis  | 60.266,83                             | 0,00       | 60.266,83  | 0,00                | 0,00                         |
| 2024000097 | Facturació FORM planta de compostatge - Novembre   | 2025 / 22 / 1622 / 22799 / 01 - NORA,recollida de<br>residus als municipis  | 114.819,86                            | 0,00       | 114.819,86 | 0,00                | 0,00                         |
| 2024000098 | Despesa gestió de residus aj. SCF novembre         | 2025 / 22 / 1622 / 22799 / 01 - NORA,recollida de<br>residus als municipis  | 116.600,44                            | 0,00       | 116.600,44 | 0,00                | 0,00                         |
| 2024000099 | Publicació anunci borsa adm. GT                    | 2025 / 12 / 9201 / 22603 / 01 - Publicació en diaris<br>oficials.   | 340,85                                | 0,00       | 340,85     | 0,00                | 0,00                         |
| 2024000100 | Despesa notes registrals                           | 2025 / 60 / 9321 / 22799 / 01 - Despeses tràmits  | 40,00                                 | 0,00       | 40,00      | 0,00                | 0,00                         |

## PRESSUPOST DE DESPESES

### Creditors per operacions pendents d'aplicar a pressupost a 31/12/2025

| CODI       | DENOMINACIÓ              | DESCRIPCIÓ DE LA DESPESA   | APLICACIÓ PRESSUPOSTÀRIA | IMPORT PENDENT D'APLICAR A PRESSUPOST |            |         |                     | IMPORT PAGAT<br>a 31/12/2025 |
|------------|--------------------------|--|--------------------------|---------------------------------------|------------|---------|---------------------|------------------------------|
|            |                          |  |                          | A 1 DE GENER                          | ABONAMENTS | CÀRRECS | A 31 DE<br>DESEMBRE |                              |
| 2024000101 | Despesa notes registrals | informació oficial servei de gestió tributària i cadastral<br>2025 / 60 / 9321 / 22799 / 01 - Despeses tràmits |                          | 43,63                                 | 0,00       | 43,63   | 0,00                | 0,00                         |
| 2024000102 | Despesa notes registrals | informació oficial servei de gestió tributària i cadastral<br>2025 / 60 / 9321 / 22799 / 01 - Despeses tràmits |                          | 50,90                                 | 0,00       | 50,90   | 0,00                | 0,00                         |
| 2024000103 | Despesa notes registrals | informació oficial servei de gestió tributària i cadastral<br>2025 / 60 / 9321 / 22799 / 01 - Despeses tràmits |                          | 54,55                                 | 0,00       | 54,55   | 0,00                | 0,00                         |
| 2024000104 | Despesa notes registrals | informació oficial servei de gestió tributària i cadastral<br>2025 / 60 / 9321 / 22799 / 01 - Despeses tràmits |                          | 61,82                                 | 0,00       | 61,82   | 0,00                | 0,00                         |
| 2024000105 | Despesa notes registrals | informació oficial servei de gestió tributària i cadastral<br>2025 / 60 / 9321 / 22799 / 01 - Despeses tràmits |                          | 61,82                                 | 0,00       | 61,82   | 0,00                | 0,00                         |
| 2024000106 | Despesa notes registrals | informació oficial servei de gestió tributària i cadastral<br>2025 / 60 / 9321 / 22799 / 01 - Despeses tràmits |                          | 65,45                                 | 0,00       | 65,45   | 0,00                | 0,00                         |
| 2024000107 | Despesa notes registrals | informació oficial servei de gestió tributària i cadastral<br>2025 / 60 / 9321 / 22799 / 01 - Despeses tràmits |                          | 65,45                                 | 0,00       | 65,45   | 0,00                | 0,00                         |
| 2024000108 | Despesa notes registrals | informació oficial servei de gestió tributària i cadastral<br>2025 / 60 / 9321 / 22799 / 01 - Despeses tràmits |                          | 65,45                                 | 0,00       | 65,45   | 0,00                | 0,00                         |
| 2024000109 | Despesa notes registrals | informació oficial servei de gestió tributària i cadastral<br>2025 / 60 / 9321 / 22799 / 01 - Despeses tràmits |                          | 65,45                                 | 0,00       | 65,45   | 0,00                | 0,00                         |
| 2024000110 | Despesa notes registrals | informació oficial servei de gestió tributària i cadastral<br>2025 / 60 / 9321 / 22799 / 01 - Despeses tràmits |                          | 65,45                                 | 0,00       | 65,45   | 0,00                | 0,00                         |
| 2024000111 | Despesa notes registrals | informació oficial servei de gestió tributària i cadastral<br>2025 / 60 / 9321 / 22799 / 01 - Despeses tràmits |                          | 69,09                                 | 0,00       | 69,09   | 0,00                | 0,00                         |
| 2024000112 | Despesa notes registrals | informació oficial servei de gestió tributària i cadastral<br>2025 / 60 / 9321 / 22799 / 01 - Despeses tràmits |                          | 69,09                                 | 0,00       | 69,09   | 0,00                | 0,00                         |
| 2024000113 | Despesa notes registrals | informació oficial servei de gestió tributària i cadastral<br>2025 / 60 / 9321 / 22799 / 01 - Despeses tràmits |                          | 69,09                                 | 0,00       | 69,09   | 0,00                | 0,00                         |
| 2024000114 | Despesa notes registrals | informació oficial servei de gestió tributària i cadastral<br>2025 / 60 / 9321 / 22799 / 01 - Despeses tràmits |                          | 90,91                                 | 0,00       | 90,91   | 0,00                | 0,00                         |
| 2024000115 | Despesa notes registrals | informació oficial servei de gestió tributària i cadastral<br>2025 / 60 / 9321 / 22799 / 01 - Despeses tràmits |                          | 94,54                                 | 0,00       | 94,54   | 0,00                | 0,00                         |
| 2024000116 | Despesa notes registrals | informació oficial servei de gestió tributària i cadastral<br>2025 / 60 / 9321 / 22799 / 01 - Despeses tràmits |                          | 101,81                                | 0,00       | 101,81  | 0,00                | 0,00                         |
| 2024000117 | Despesa notes registrals | informació oficial servei de gestió tributària i cadastral<br>2025 / 60 / 9321 / 22799 / 01 - Despeses tràmits |                          | 101,81                                | 0,00       | 101,81  | 0,00                | 0,00                         |
| 2024000118 | Despesa notes registrals | informació oficial servei de gestió tributària i cadastral<br>2025 / 60 / 9321 / 22799 / 01 - Despeses tràmits |                          | 105,45                                | 0,00       | 105,45  | 0,00                | 0,00                         |

## PRESSUPOST DE DESPESES

### Creditors per operacions pendents d'aplicar a pressupost a 31/12/2025

| CODI       | DENOMINACIÓ              | DESCRIPCIÓ DE LA DESPESA   | APLICACIÓ PRESSUPOSTÀRIA | IMPORT PENDENT D'APLICAR A PRESSUPOST |            |         |                     | IMPORT PAGAT<br>a 31/12/2025 |
|------------|--------------------------|--|--------------------------|---------------------------------------|------------|---------|---------------------|------------------------------|
|            |                          |  |                          | A 1 DE GENER                          | ABONAMENTS | CÀRRECS | A 31 DE<br>DESEMBRE |                              |
| 2024000119 | Despesa notes registrals | informació oficial servei de gestió tributària i cadastral<br>2025 / 60 / 9321 / 22799 / 01 - Despeses tràmits |                          | 109,08                                | 0,00       | 109,08  | 0,00                | 0,00                         |
| 2024000120 | Despesa notes registrals | informació oficial servei de gestió tributària i cadastral<br>2025 / 60 / 9321 / 22799 / 01 - Despeses tràmits |                          | 109,12                                | 0,00       | 109,12  | 0,00                | 0,00                         |
| 2024000121 | Despesa notes registrals | informació oficial servei de gestió tributària i cadastral<br>2025 / 60 / 9321 / 22799 / 01 - Despeses tràmits |                          | 185,47                                | 0,00       | 185,47  | 0,00                | 0,00                         |
| 2024000122 | Despesa notes registrals | informació oficial servei de gestió tributària i cadastral<br>2025 / 60 / 9321 / 22799 / 01 - Despeses tràmits |                          | 112,72                                | 0,00       | 112,72  | 0,00                | 0,00                         |
| 2024000123 | Despesa notes registrals | informació oficial servei de gestió tributària i cadastral<br>2025 / 60 / 9321 / 22799 / 01 - Despeses tràmits |                          | 112,72                                | 0,00       | 112,72  | 0,00                | 0,00                         |
| 2024000124 | Despesa notes registrals | informació oficial servei de gestió tributària i cadastral<br>2025 / 60 / 9321 / 22799 / 01 - Despeses tràmits |                          | 112,76                                | 0,00       | 112,76  | 0,00                | 0,00                         |
| 2024000125 | Despesa notes registrals | informació oficial servei de gestió tributària i cadastral<br>2025 / 60 / 9321 / 22799 / 01 - Despeses tràmits |                          | 116,31                                | 0,00       | 116,31  | 0,00                | 0,00                         |
| 2024000126 | Despesa notes registrals | informació oficial servei de gestió tributària i cadastral<br>2025 / 60 / 9321 / 22799 / 01 - Despeses tràmits |                          | 119,91                                | 0,00       | 119,91  | 0,00                | 0,00                         |
| 2024000127 | Despesa notes registrals | informació oficial servei de gestió tributària i cadastral<br>2025 / 60 / 9321 / 22799 / 01 - Despeses tràmits |                          | 138,17                                | 0,00       | 138,17  | 0,00                | 0,00                         |
| 2024000128 | Despesa notes registrals | informació oficial servei de gestió tributària i cadastral<br>2025 / 60 / 9321 / 22799 / 01 - Despeses tràmits |                          | 140,29                                | 0,00       | 140,29  | 0,00                | 0,00                         |
| 2024000129 | Despesa notes registrals | informació oficial servei de gestió tributària i cadastral<br>2025 / 60 / 9321 / 22799 / 01 - Despeses tràmits |                          | 141,85                                | 0,00       | 141,85  | 0,00                | 0,00                         |
| 2024000130 | Despesa notes registrals | informació oficial servei de gestió tributària i cadastral<br>2025 / 60 / 9321 / 22799 / 01 - Despeses tràmits |                          | 149,08                                | 0,00       | 149,08  | 0,00                | 0,00                         |
| 2024000131 | Despesa notes registrals | informació oficial servei de gestió tributària i cadastral<br>2025 / 60 / 9321 / 22799 / 01 - Despeses tràmits |                          | 152,75                                | 0,00       | 152,75  | 0,00                | 0,00                         |
| 2024000132 | Despesa notes registrals | informació oficial servei de gestió tributària i cadastral<br>2025 / 60 / 9321 / 22799 / 01 - Despeses tràmits |                          | 174,54                                | 0,00       | 174,54  | 0,00                | 0,00                         |
| 2024000133 | Despesa notes registrals | informació oficial servei de gestió tributària i cadastral<br>2025 / 60 / 9321 / 22799 / 01 - Despeses tràmits |                          | 185,52                                | 0,00       | 185,52  | 0,00                | 0,00                         |
| 2024000134 | Despesa notes registrals | informació oficial servei de gestió tributària i cadastral<br>2025 / 60 / 9321 / 22799 / 01 - Despeses tràmits |                          | 193,50                                | 0,00       | 193,50  | 0,00                | 0,00                         |
| 2024000135 | Despesa notes registrals | informació oficial servei de gestió tributària i cadastral<br>2025 / 60 / 9321 / 22799 / 01 - Despeses tràmits |                          | 236,60                                | 0,00       | 236,60  | 0,00                | 0,00                         |
| 2024000136 | Despesa notes registrals | informació oficial servei de gestió tributària i cadastral<br>2025 / 60 / 9321 / 22799 / 01 - Despeses tràmits |                          | 290,92                                | 0,00       | 290,92  | 0,00                | 0,00                         |

## PRESSUPOST DE DESPESES

### Creditors per operacions pendents d'aplicar a pressupost a 31/12/2025

| CODI       | DENOMINACIÓ  | DESCRIPCIÓ DE LA DESPESA   | APLICACIÓ PRESSUPOSTÀRIA   | IMPORT PENDENT D'APLICAR A PRESSUPOST |            |           |                     | IMPORT PAGAT<br>a 31/12/2025 |
|------------|--|--|--|---------------------------------------|------------|-----------|---------------------|------------------------------|
|            |  |  |  | A 1 DE GENER                          | ABONAMENTS | CÀRRECS   | A 31 DE<br>DESEMBRE |                              |
| 2024000137 | Despesa notes registrals                           | informació oficial servei de gestió tributària i cadastral                                 | 2025 / 60 / 9321 / 22799 / 01 - Despeses tràmits   | 353,57                                | 0,00       | 353,57    | 0,00                | 0,00                         |
| 2024000138 | Despesa notes registrals                           | informació oficial servei de gestió tributària i cadastral                                 | 2025 / 60 / 9321 / 22799 / 01 - Despeses tràmits   | 356,44                                | 0,00       | 356,44    | 0,00                | 0,00                         |
| 2024000139 | Liquidació exercici 2023 centre Sta.Coloma Farners | informació oficial servei de gestió tributària i cadastral                                 | 2025 / 22 / 1622 / 22799 / 01 - NORA,recollida de residus als municipis                    | 31.641,16                             | 0,00       | 31.641,16 | 0,00                | 0,00                         |
| 2024000140 | Despesa material divers CAAS                       | 2025 / 24 / 3111 / 22106 / 01 - Productes farmacèutics i material sanitari.                | 2025 / 24 / 3111 / 22106 / 01 - Productes farmacèutics i material sanitari.                | 11,13                                 | 0,00       | 11,13     | 0,00                | 0,00                         |
| 2024000141 | Reconeixements mèdics novembre                     | 2025 / 12 / 9207 / 16008 / 01 - Prevenció de riscos laborals                               | 2025 / 12 / 9207 / 16008 / 01 - Prevenció de riscos laborals                               | 72,00                                 | 0,00       | 72,00     | 0,00                | 0,00                         |
| 2024000142 | Ampliació llicències Google Workspace              | 2025 / 12 / 9209 / 21601 / 01 - Manteniment programes informàtics                          | 2025 / 12 / 9209 / 21601 / 01 - Manteniment programes informàtics                          | 105,62                                | 0,00       | 105,62    | 0,00                | 0,00                         |
| 2024000143 | Assessorament a professionals autònoms             | 2025 / 52 / 4331 / 22699 / 01 - Activitats de dinamització empresarial                     | 2025 / 52 / 4331 / 22699 / 01 - Activitats de dinamització empresarial                     | 145,20                                | 0,00       | 145,20    | 0,00                | 0,00                         |
| 2024000144 | Assessorament a professionals autònoms             | 2025 / 52 / 4331 / 22699 / 01 - Activitats de dinamització empresarial                     | 2025 / 52 / 4331 / 22699 / 01 - Activitats de dinamització empresarial                     | 145,20                                | 0,00       | 145,20    | 0,00                | 0,00                         |
| 2024000145 | Quota mes de desembre                              | 2025 / 12 / 9209 / 21601 / 01 - Manteniment programes informàtics                          | 2025 / 12 / 9209 / 21601 / 01 - Manteniment programes informàtics                          | 160,02                                | 0,00       | 160,02    | 0,00                | 0,00                         |
| 2024000146 | Consum aigua 21/10 a 18/12/24 gossera              | 2025 / 24 / 3111 / 22199 / 01 - Altres subministraments.Centre acollida animals abandonats | 2025 / 24 / 3111 / 22199 / 01 - Altres subministraments.Centre acollida animals abandonats | 188,73                                | 0,00       | 188,73    | 0,00                | 0,00                         |
| 2024000147 | Sessions mentoria programa primer                  | 2025 / 52 / 4333 / 22699 / 01 - Despeses projecte Catalunya emprèn                         | 2025 / 52 / 4333 / 22699 / 01 - Despeses projecte Catalunya emprèn                         | 290,40                                | 0,00       | 290,40    | 0,00                | 0,00                         |
| 2024000148 | Despesa vinils senyalitzacions                     | 2025 / 42 / 4393 / 22699 / 01 - Despeses manteniment rutes                                 | 2025 / 42 / 4393 / 22699 / 01 - Despeses manteniment rutes                                 | 339,28                                | 0,00       | 339,28    | 0,00                | 0,00                         |
| 2024000149 | Serveis de manteniment novembre                    | 2025 / 12 / 9209 / 21600 / 01 - Manteniment equips informàtics                             | 2025 / 12 / 9209 / 21600 / 01 - Manteniment equips informàtics                             | 367,31                                | 0,00       | 367,31    | 0,00                | 0,00                         |
| 2024000150 | Despesa cartells, actualització xarxes             | 2025 / 11 / 9203 / 22602 / 01 - Despeses de comunicació                                    | 2025 / 11 / 9203 / 22602 / 01 - Despeses de comunicació                                    | 409,27                                | 0,00       | 409,27    | 0,00                | 0,00                         |
| 2024000151 | Manteniment EQUIPS Punt A, B i C Santa Coloma de F | 2025 / 12 / 9209 / 21601 / 01 - Manteniment programes informàtics                          | 2025 / 12 / 9209 / 21601 / 01 - Manteniment programes informàtics                          | 452,13                                | 0,00       | 452,13    | 0,00                | 0,00                         |
| 2024000152 | Despesa material divers CAAS                       | 2025 / 24 / 3111 / 22106 / 01 - Productes farmacèutics i material sanitari.                | 2025 / 24 / 3111 / 22106 / 01 - Productes farmacèutics i material sanitari.                | 523,92                                | 0,00       | 523,92    | 0,00                | 0,00                         |
| 2024000153 | Mòdul estratègia de negoci del Programa Primer     | 2025 / 52 / 4333 / 22699 / 01 - Despeses projecte Catalunya emprèn                         | 2025 / 52 / 4333 / 22699 / 01 - Despeses projecte Catalunya emprèn                         | 735,00                                | 0,00       | 735,00    | 0,00                | 0,00                         |
| 2024000154 | Despesa material divers CAAS                       | 2025 / 24 / 3111 / 22106 / 01 - Productes farmacèutics i                                   | 2025 / 24 / 3111 / 22106 / 01 - Productes farmacèutics i                                   | 785,79                                | 0,00       | 785,79    | 0,00                | 0,00                         |

## PRESSUPOST DE DESPESES

### Creditors per operacions pendents d'aplicar a pressupost a 31/12/2025

| CODI       | DENOMINACIÓ  | DESCRIPCIÓ DE LA DESPESA | APLICACIÓ PRESSUPOSTÀRIA  | IMPORT PENDENT D'APLICAR A PRESSUPOST |            |          |                     | IMPORT PAGAT<br>a 31/12/2025 |
|------------|--|--------------------------|---|---------------------------------------|------------|----------|---------------------|------------------------------|
|            |  |                          |   | A 1 DE GENER                          | ABONAMENTS | CÀRRECS  | A 31 DE<br>DESEMBRE |                              |
| 2024000155 | Lloguer copiadors mes de desembre                  | material sanitari.       | 2025 / 12 / 9201 / 22000 / 01 - Material oficina ordinari no inventariable.                                 | 843,67                                | 0,00       | 843,67   | 0,00                | 0,00                         |
| 2024000156 | Despesa adhesius Medi Ambient                      |                          | 2025 / 22 / 1701 / 22699 / 01 - Material campanyes  | 989,90                                | 0,00       | 989,90   | 0,00                | 0,00                         |
| 2024000157 | Mentories Individuals del Programa Primer de Preac |                          | 2025 / 52 / 4333 / 22699 / 01 - Despeses projecte Catalunya emprèn  | 1.161,60                              | 0,00       | 1.161,60 | 0,00                | 0,00                         |
| 2024000158 | Desp.tractament FORM al CTR Osona-Ripoll 1a 15 set |                          | 2025 / 22 / 1622 / 22799 / 01 - NORA,recollida de residus als municipis                                     | 10,31                                 | 0,00       | 10,31    | 0,00                | 0,00                         |
| 2024000159 | Retorn paper 4r Trimestre 2022 Octubre i novembre  |                          | 2025 / 22 / 1624 / 46200 / 01 - Ajuntaments-Ecoembes ecovidrio  | 15,89                                 | 0,00       | 15,89    | 0,00                | 0,00                         |
| 2024000160 | Despesa tractament FORM                            |                          | 2025 / 22 / 1622 / 22799 / 01 - NORA,recollida de residus als municipis                                     | 24,64                                 | 0,00       | 24,64    | 0,00                | 0,00                         |
| 2024000161 | Desp.tractament multiprod.planta triatge 1-15 set. |                          | 2025 / 22 / 1622 / 22799 / 01 - NORA,recollida de residus als municipis                                     | 54,77                                 | 0,00       | 54,77    | 0,00                | 0,00                         |
| 2024000162 | Despeses notes registrals                          |                          | 2025 / 60 / 9321 / 22799 / 01 - Despeses tràmits informació oficial servei de gestió tributària i cadastral | 43,63                                 | 0,00       | 43,63    | 0,00                | 0,00                         |
| 2024000163 | Retorn vidre 4r Trimestre 2022                     |                          | 2025 / 22 / 1624 / 46200 / 01 - Ajuntaments-Ecoembes ecovidrio  | 68,53                                 | 0,00       | 68,53    | 0,00                | 0,00                         |
| 2024000164 | Despesa tractament multiproducte                   |                          | 2025 / 22 / 1622 / 22799 / 01 - NORA,recollida de residus als municipis                                     | 91,94                                 | 0,00       | 91,94    | 0,00                | 0,00                         |
| 2024000165 | Assegurança Fiact OM D18(20-6917815)               |                          | 2025 / 12 / 9210 / 22400 / 01   | 108,84                                | 0,00       | 108,84   | 0,00                | 0,00                         |
| 2024000166 | Despesa electricitat GT Blanes 30/09 a 31/10       |                          | 2025 / 60 / 9321 / 22199 / 01 - Altres subministraments servei de gestió tributària i cadastral             | 229,83                                | 0,00       | 229,83   | 0,00                | 0,00                         |
| 2024000167 | Retorn envasos 2n Trimestre 2024                   |                          | 2025 / 22 / 1624 / 46200 / 01 - Ajuntaments-Ecoembes ecovidrio  | 256,29                                | 0,00       | 256,29   | 0,00                | 0,00                         |
| 2024000168 | Retorn envasos 3r Trimestre 2024                   |                          | 2025 / 22 / 1624 / 46200 / 01 - Ajuntaments-Ecoembes ecovidrio  | 269,98                                | 0,00       | 269,98   | 0,00                | 0,00                         |
| 2024000169 | Assegurança Fiact Renault Clio 4252KCY             |                          | 2025 / 12 / 9201 / 22400 / 01 - Primes d'assegurances.  | 342,74                                | 0,00       | 342,74   | 0,00                | 0,00                         |
| 2024000170 | Assegurança Fiact Ford Tránsit Connect 4093-DWX    |                          | 2025 / 12 / 9201 / 22400 / 01 - Primes d'assegurances.  | 511,34                                | 0,00       | 511,34   | 0,00                | 0,00                         |
| 2024000171 | Supervisió EAIA Selva 18.12.24 + 2H supervisió     |                          | 2025 / 32 / 2311 / 22699 / 01 - Altres despeses diverses serveis socials                                    | 460,00                                | 0,00       | 460,00   | 0,00                | 0,00                         |
| 2024000172 | Informe declaració BCIL St Agustí de Lloret        |                          | 2025 / 12 / 9201 / 22799 / 01 - Serveis i assessorament extern  | 484,00                                | 0,00       | 484,00   | 0,00                | 0,00                         |
| 2024000173 | Recollida selectiva paper mes de febrer 2023       |                          | 2025 / 22 / 1624 / 46200 / 01 - Ajuntaments-Ecoembes ecovidrio  | 510,65                                | 0,00       | 510,65   | 0,00                | 0,00                         |
| 2024000174 | Recollida selectiva paper mes d'agost 2024         |                          | 2025 / 22 / 1624 / 46200 / 01 - Ajuntaments-Ecoembes  | 573,24                                | 0,00       | 573,24   | 0,00                | 0,00                         |

## PRESSUPOST DE DESPESES

### Creditors per operacions pendents d'aplicar a pressupost a 31/12/2025

| CODI       | DENOMINACIÓ                                       | DESCRIPCIÓ DE LA DESPESA   | APLICACIÓ PRESSUPOSTÀRIA | IMPORT PENDENT D'APLICAR A PRESSUPOST |            |          |                     | IMPORT PAGAT<br>a 31/12/2025 |
|------------|---|--|--------------------------|---------------------------------------|------------|----------|---------------------|------------------------------|
|            |   |  |                          | A 1 DE GENER                          | ABONAMENTS | CÀRRECS  | A 31 DE<br>DESEMBRE |                              |
| 2024000175 | Serveis extres i puntuals                         | ecovidrio<br>2025 / 22 / 1622 / 22799 / 01 - NORA,recollida de residus als municipis                         |                          | 640,76                                | 0,00       | 640,76   | 0,00                | 0,00                         |
| 2024000176 | Recollida selectiva paper mes de setembre 2024    | ecovidrio<br>2025 / 22 / 1624 / 46200 / 01 - Ajuntaments-Ecoembes  |                          | 592,48                                | 0,00       | 592,48   | 0,00                | 0,00                         |
| 2024000177 | Recollida selectiva paper mes de novembre 2023    | ecovidrio<br>2025 / 22 / 1624 / 46200 / 01 - Ajuntaments-Ecoembes  |                          | 599,05                                | 0,00       | 599,05   | 0,00                | 0,00                         |
| 2024000178 | Recollida selectiva paper mes d'agost 2023        | ecovidrio<br>2025 / 22 / 1624 / 46200 / 01 - Ajuntaments-Ecoembes  |                          | 614,27                                | 0,00       | 614,27   | 0,00                | 0,00                         |
| 2024000179 | Recollida selectiva paper mes de juliol 2024      | ecovidrio<br>2025 / 22 / 1624 / 46200 / 01 - Ajuntaments-Ecoembes  |                          | 627,10                                | 0,00       | 627,10   | 0,00                | 0,00                         |
| 2024000180 | Recollida selectiva paper mes de gener 2023       | ecovidrio<br>2025 / 22 / 1624 / 46200 / 01 - Ajuntaments-Ecoembes  |                          | 635,71                                | 0,00       | 635,71   | 0,00                | 0,00                         |
| 2024000181 | Assegurança Fiatc Nissan Navara 3287KCB           | 2025 / 12 / 9201 / 22400 / 01 - Primes d'assegurances.   |                          | 707,19                                | 0,00       | 707,19   | 0,00                | 0,00                         |
| 2024000182 | Recollida selectiva paper mes de maig 2023        | ecovidrio<br>2025 / 22 / 1624 / 46200 / 01 - Ajuntaments-Ecoembes  |                          | 654,20                                | 0,00       | 654,20   | 0,00                | 0,00                         |
| 2024000183 | Recollida selectiva paper mes d'octubre 2023      | ecovidrio<br>2025 / 22 / 1624 / 46200 / 01 - Ajuntaments-Ecoembes  |                          | 654,20                                | 0,00       | 654,20   | 0,00                | 0,00                         |
| 2024000184 | Servei Talent Clue del 22/11 al 21/12             | ecovidrio<br>2025 / 44 / 2412 / 22799 / 01 - Altres treballs realitzats per altres empreses i professionals. |                          | 724,79                                | 0,00       | 724,79   | 0,00                | 0,00                         |
| 2024000185 | Recollida selectiva paper mes de desembre 2023    | ecovidrio<br>2025 / 22 / 1624 / 46200 / 01 - Ajuntaments-Ecoembes  |                          | 665,61                                | 0,00       | 665,61   | 0,00                | 0,00                         |
| 2024000186 | Recollida selectiva paper mes de març 2023        | ecovidrio<br>2025 / 22 / 1624 / 46200 / 01 - Ajuntaments-Ecoembes  |                          | 681,41                                | 0,00       | 681,41   | 0,00                | 0,00                         |
| 2024000187 | Recollida selectiva paper mes de juny 2023        | ecovidrio<br>2025 / 22 / 1624 / 46200 / 01 - Ajuntaments-Ecoembes  |                          | 701,75                                | 0,00       | 701,75   | 0,00                | 0,00                         |
| 2024000188 | Recollida selectiva paper mes de setembre 2023    | ecovidrio<br>2025 / 22 / 1624 / 46200 / 01 - Ajuntaments-Ecoembes  |                          | 723,62                                | 0,00       | 723,62   | 0,00                | 0,00                         |
| 2024000189 | Recollida selectiva paper mes d'abril 2023        | ecovidrio<br>2025 / 22 / 1624 / 46200 / 01 - Ajuntaments-Ecoembes  |                          | 735,03                                | 0,00       | 735,03   | 0,00                | 0,00                         |
| 2024000190 | Recollida selectiva paper mes de juliol 2023      | ecovidrio<br>2025 / 22 / 1624 / 46200 / 01 - Ajuntaments-Ecoembes  |                          | 812,05                                | 0,00       | 812,05   | 0,00                | 0,00                         |
| 2024000191 | Venda paper de gener a juny 2024                  | ecovidrio<br>2025 / 22 / 1624 / 46200 / 01 - Ajuntaments-Ecoembes  |                          | 2.106,65                              | 0,00       | 2.106,65 | 0,00                | 0,00                         |
| 2024000192 | Retorn per la recollida selectiva d'envasos abril | ecovidrio<br>2025 / 22 / 1624 / 46200 / 01 - Ajuntaments-Ecoembes  |                          | 2.627,39                              | 0,00       | 2.627,39 | 0,00                | 0,00                         |



## PRESSUPOST DE DESPESES

### Creditors per operacions pendents d'aplicar a pressupost a 31/12/2025

| CODI       | DESCRIPCIÓ DE LA DESPESA<br>DENOMINACIÓ            | APLICACIÓ PRESSUPOSTÀRIA  | IMPORT PENDENT D'APLICAR A PRESSUPOST |            |           |                  |                           |
|------------|--|---|---------------------------------------|------------|-----------|------------------|---------------------------|
|            |  |   | A 1 DE GENER                          | ABONAMENTS | CÀRRECS   | A 31 DE DESEMBRE | IMPORT PAGAT a 31/12/2025 |
| 2024000193 | Retorn per la recollida selectiva envasos setembre | 2025 / 22 / 1624 / 46200 / 01 - Ajuntaments-Ecoembes ecovidrio          | 3.015,61                              | 0,00       | 3.015,61  | 0,00             | 0,00                      |
| 2024000194 | Recollida selectiva paper 2n i 3r trim 2024        | 2025 / 22 / 1624 / 46200 / 01 - Ajuntaments-Ecoembes ecovidrio          | 3.080,20                              | 0,00       | 3.080,20  | 0,00             | 0,00                      |
| 2024000195 | Retorn per la recollida d'envasos del mes de maig  | 2025 / 22 / 1624 / 46200 / 01 - Ajuntaments-Ecoembes ecovidrio          | 3.259,67                              | 0,00       | 3.259,67  | 0,00             | 0,00                      |
| 2024000196 | Retorn canon recollida selectiva envasos juny 2024 | 2025 / 22 / 1624 / 46200 / 01 - Ajuntaments-Ecoembes ecovidrio          | 3.287,59                              | 0,00       | 3.287,59  | 0,00             | 0,00                      |
| 2024000197 | Retorn recollida selectiva envasos juny            | 2025 / 22 / 1624 / 46200 / 01 - Ajuntaments-Ecoembes ecovidrio          | 3.323,41                              | 0,00       | 3.323,41  | 0,00             | 0,00                      |
| 2024000198 | Retorn per la recollida selectiva d'envasos agost  | 2025 / 22 / 1624 / 46200 / 01 - Ajuntaments-Ecoembes ecovidrio          | 3.544,97                              | 0,00       | 3.544,97  | 0,00             | 0,00                      |
| 2024000199 | Retorn per la recollida selectiva d'envasos juliol | 2025 / 22 / 1624 / 46200 / 01 - Ajuntaments-Ecoembes ecovidrio          | 3.887,93                              | 0,00       | 3.887,93  | 0,00             | 0,00                      |
| 2024000200 | Retorn canon recollida selectiva envasos maig-24   | 2025 / 22 / 1624 / 46200 / 01 - Ajuntaments-Ecoembes ecovidrio          | 4.080,96                              | 0,00       | 4.080,96  | 0,00             | 0,00                      |
| 2024000201 | Retorn canon recollida selectiva envasos abril     | 2025 / 22 / 1624 / 46200 / 01 - Ajuntaments-Ecoembes ecovidrio          | 4.575,28                              | 0,00       | 4.575,28  | 0,00             | 0,00                      |
| 2024000202 | Retorn canon recollida selectiva envasos setemb.24 | 2025 / 22 / 1624 / 46200 / 01 - Ajuntaments-Ecoembes ecovidrio          | 4.849,90                              | 0,00       | 4.849,90  | 0,00             | 0,00                      |
| 2024000203 | Retorn canon recollida selectiva envasos agost 24  | 2025 / 22 / 1624 / 46200 / 01 - Ajuntaments-Ecoembes ecovidrio          | 5.784,85                              | 0,00       | 5.784,85  | 0,00             | 0,00                      |
| 2024000204 | Retorn canon recollida selectiva envasos juliol 24 | 2025 / 22 / 1624 / 46200 / 01 - Ajuntaments-Ecoembes ecovidrio          | 6.265,00                              | 0,00       | 6.265,00  | 0,00             | 0,00                      |
| 2024000205 | Recollida selectiva envasos mes de setembre 2024   | 2025 / 22 / 1624 / 46200 / 01 - Ajuntaments-Ecoembes ecovidrio          | 7.282,43                              | 0,00       | 7.282,43  | 0,00             | 0,00                      |
| 2024000206 | Recollida selectiva envasos mes d'agost 2024       | 2025 / 22 / 1624 / 46200 / 01 - Ajuntaments-Ecoembes ecovidrio          | 8.475,67                              | 0,00       | 8.475,67  | 0,00             | 0,00                      |
| 2024000207 | Recollida selectiva envasos mes de juliol 2024     | 2025 / 22 / 1624 / 46200 / 01 - Ajuntaments-Ecoembes ecovidrio          | 9.299,91                              | 0,00       | 9.299,91  | 0,00             | 0,00                      |
| 2024000208 | Recollida selectiva envasos 2n i 3r trim 2024      | 2025 / 22 / 1624 / 46200 / 01 - Ajuntaments-Ecoembes ecovidrio          | 25.544,61                             | 0,00       | 25.544,61 | 0,00             | 0,00                      |
| 2024000209 | Asegurança Fiatc Trafic 9866JNM                    | 2025 / 12 / 9201 / 22400 / 01 - Primes d'assegurances.                  | 778,10                                | 0,00       | 778,10    | 0,00             | 0,00                      |
| 2024000210 | Assegurança Fiatc Citroen Jumper 9001JFT           | 2025 / 12 / 9201 / 22400 / 01 - Primes d'assegurances.                  | 778,10                                | 0,00       | 778,10    | 0,00             | 0,00                      |
| 2024000211 | Recollida multiproducte i fracció orgànica         | 2025 / 22 / 1622 / 22799 / 01 - NORA,recollida de residus als municipis | 1.018,00                              | 0,00       | 1.018,00  | 0,00             | 0,00                      |

## PRESSUPOST DE DESPESES

### Creditors per operacions pendents d'aplicar a pressupost a 31/12/2025

| DESCRIPCIÓ DE LA DESPESA |  |  | IMPORT PENDENT D'APLICAR A PRESSUPOST |            |          |                  |                           |
|--------------------------|--|--|---------------------------------------|------------|----------|------------------|---------------------------|
| CODI                     | DENOMINACIÓ  | APLICACIÓ PRESSUPOSTÀRIA   | A 1 DE GENER                          | ABONAMENTS | CÀRRECS  | A 31 DE DESEMBRE | IMPORT PAGAT a 31/12/2025 |
| 2024000212               | Despesa còpies impressores CCS 19/11 a 9/12        | 2025 / 12 / 9201 / 22000 / 01 - Material oficina ordinari no inventariable.                  | 1.181,86                              | 0,00       | 1.181,86 | 0,00             | 0,00                      |
| 2024000213               | Despesa material divers Medi Ambient               | 2025 / 22 / 1701 / 22699 / 01 - Material campanyes   | 1.195,48                              | 0,00       | 1.195,48 | 0,00             | 0,00                      |
| 2024000214               | Llicències Google Workspace desembre               | 2025 / 12 / 9209 / 21601 / 01 - Manteniment programes informàtics                            | 1.216,27                              | 0,00       | 1.216,27 | 0,00             | 0,00                      |
| 2024000215               | Manteniment servei web registre de TAO             | 2025 / 12 / 9209 / 21601 / 01 - Manteniment programes informàtics                            | 1.221,91                              | 0,00       | 1.221,91 | 0,00             | 0,00                      |
| 2024000216               | Taller jocs de taula en família                    | 2025 / 33 / 2319 / 22699 / 01 - Activitats pla de desenvolupament comunitari (PDC)           | 1.362,30                              | 0,00       | 1.362,30 | 0,00             | 0,00                      |
| 2024000217               | Despesa telèfons mòbils 18/10 a 17/11              | 2025 / 12 / 9201 / 22200 / 01 - Despesa en comunicacions telefòniques                        | 1.366,07                              | 0,00       | 1.366,07 | 0,00             | 0,00                      |
| 2024000218               | Assessorament jurídic EBAS desembre                | 2025 / 32 / 2311 / 22604 / 01 - Jurídics, contenciosos. Serveis socials bàsics               | 1.666,28                              | 0,00       | 1.666,28 | 0,00             | 0,00                      |
| 2024000219               | Despesa cartells Medi Ambient                      | 2025 / 22 / 1701 / 22699 / 01 - Material campanyes   | 1.678,74                              | 0,00       | 1.678,74 | 0,00             | 0,00                      |
| 2024000220               | Despesa material divers CAAS                       | 2025 / 24 / 3111 / 22106 / 01 - Productes farmacèutics i material sanitari.                  | 1.765,76                              | 0,00       | 1.765,76 | 0,00             | 0,00                      |
| 2024000221               | Despesa edició llibres "Estudis i textos 23" Arxiu | 2025 / 11 / 3322 / 22702 / 01 - Serveis externs arxiu municipals                             | 1.996,80                              | 0,00       | 1.996,80 | 0,00             | 0,00                      |
| 2024000222               | Serveis de telefonia mes d'octubre                 | 2025 / 12 / 9201 / 22200 / 01 - Despesa en comunicacions telefòniques                        | 2.021,76                              | 0,00       | 2.021,76 | 0,00             | 0,00                      |
| 2024000223               | Despesa material divers CAAS                       | 2025 / 24 / 3111 / 22699 / 01 - Altres despeses diverses. Centre acollida animals abandonats | 2.214,30                              | 0,00       | 2.214,30 | 0,00             | 0,00                      |
| 2024000224               | Contracte servei de prevenció                      | 2025 / 12 / 9207 / 16008 / 01 - Prevenció de riscos laborals                                 | 2.369,18                              | 0,00       | 2.369,18 | 0,00             | 0,00                      |
| 2024000225               | Contracte servei de prevenció                      | 2025 / 12 / 9207 / 16008 / 01 - Prevenció de riscos laborals                                 | 2.369,20                              | 0,00       | 2.369,20 | 0,00             | 0,00                      |
| 2024000226               | Honoraris control financer subvencions CCS         | 2025 / 12 / 9201 / 22604 / 01 - Jurídics, contenciosos.                                      | 2.420,00                              | 0,00       | 2.420,00 | 0,00             | 0,00                      |
| 2024000227               | Despesa material divers CAAS                       | 2025 / 24 / 3111 / 22106 / 01 - Productes farmacèutics i material sanitari.                  | 2.486,51                              | 0,00       | 2.486,51 | 0,00             | 0,00                      |
| 2024000228               | Assessorament a persones emprenedores              | 2025 / 52 / 4331 / 22699 / 01 - Activitats de dinamització empresarial                       | 2.504,70                              | 0,00       | 2.504,70 | 0,00             | 0,00                      |
| 2024000229               | Depesa compra material protecció treballadors      | 2025 / 44 / 2410 / 22699 / 01 - Altres despeses diverses. Coord. TiF                         | 3.086,75                              | 0,00       | 3.086,75 | 0,00             | 0,00                      |
| 2024000230               | Despesa compra roba de treball                     | 2025 / 44 / 2410 / 22699 / 01 - Altres despeses diverses. Coord. TiF                         | 3.543,69                              | 0,00       | 3.543,69 | 0,00             | 0,00                      |
| 2024000231               | Servei PREST del 2 al 20 de desembre               | 2025 / 11 / 3322 / 22699 / 01 - Despeses arxiu comarcal                                      | 5.245,35                              | 0,00       | 5.245,35 | 0,00             | 0,00                      |

## PRESSUPOST DE DESPESES

### Creditors per operacions pendents d'aplicar a pressupost a 31/12/2025

| CODI       | DENOMINACIÓ  | DESCRIPCIÓ DE LA DESPESA | APLICACIÓ PRESSUPOSTÀRIA   | IMPORT PENDENT D'APLICAR A PRESSUPOST |            |            |                  |                           |
|------------|--|--------------------------|--|---------------------------------------|------------|------------|------------------|---------------------------|
|            |  |                          |  | A 1 DE GENER                          | ABONAMENTS | CÀRRECS    | A 31 DE DESEMBRE | IMPORT PAGAT a 31/12/2025 |
| 2024000232 | 40% projecte Taxa Justa Breda, Riudellots i Vilobí |                          | 2025 / 22 / 1701 / 22699 / 01 - Material campanyes   | 5.566,00                              | 0,00       | 5.566,00   | 0,00             | 0,00                      |
| 2024000233 | Neteja oficines Vidreres, Blanes i SCF desembre    |                          | 2025 / 60 / 9321 / 22700 / 01 - Neteja i acondicionament servei de gestió tributària i cadastral | 5.497,60                              | 0,00       | 5.497,60   | 0,00             | 0,00                      |
| 2024000234 | Redacció projecte sanejament St Dalmai i Salitja   |                          | 2025 / 22 / 1601 / 21301 / 01 - Millores instal·lacions depuradores                              | 9.000,02                              | 0,00       | 9.000,02   | 0,00             | 0,00                      |
| 2024000235 | Teleassistència Novembre 2024                      |                          | 2025 / 33 / 2317 / 22799 / 01 - Servei de teleassistència  | 11.185,52                             | 0,00       | 11.185,52  | 0,00             | 0,00                      |
| 2024000236 | Manteniment programes informàtics TAO              |                          | 2025 / 12 / 9209 / 21601 / 01 - Manteniment programes informàtics                                | 11.759,48                             | 0,00       | 11.759,48  | 0,00             | 0,00                      |
| 2024000237 | Servei direcció obra i coord.seguretat i salut     |                          | 2025 / 22 / 1601 / 21301 / 01 - Millores instal·lacions depuradores                              | 11.115,00                             | 0,00       | 11.115,00  | 0,00             | 0,00                      |
| 2024000238 | Subministrament desnatador EDAR Sils-Vidreres      |                          | 2025 / 22 / 1601 / 21301 / 01 - Millores instal·lacions depuradores                              | 11.423,94                             | 0,00       | 11.423,94  | 0,00             | 0,00                      |
| 2024000239 | Despesa millores EDARS diversos                    |                          | 2025 / 22 / 1601 / 21301 / 01 - Millores instal·lacions depuradores                              | 18.600,00                             | 0,00       | 18.600,00  | 0,00             | 0,00                      |
| 2024000240 | Servei transport escolar ruta 8-14-16-22           |                          | 2025 / 54 / 3203 / 22799 / 01 - Transport escolar col·lectiu                                     | 37.902,89                             | 0,00       | 37.902,89  | 0,00             | 0,00                      |
| 2024000241 | Contracte basat acord marc redacc.project-direcció |                          | 2025 / 22 / 1601 / 22706 / 01 - Estudis i treballs tècnics externs sistemes de sanejament        | 33.207,63                             | 0,00       | 33.207,63  | 0,00             | 0,00                      |
| 2024000242 | Explotació sistemes sanejament àmbit CCS           |                          | 2025 / 22 / 1601 / 21301 / 01 - Millores instal·lacions depuradores                              | 112.826,70                            | 0,00       | 112.826,70 | 0,00             | 0,00                      |
| 2024000243 | Serveis de missatgeria mes de novembre             |                          | 2025 / 12 / 9201 / 22699 / 01 - Altres despeses diverses.  | 148,83                                | 0,00       | 148,83     | 0,00             | 0,00                      |
| 2024000244 | Desp.formació sobre ia i eines tecnològiques       |                          | 2025 / 52 / 4333 / 22706 / 01 - Despes programa primer   | 735,00                                | 0,00       | 735,00     | 0,00             | 0,00                      |
| 2024000245 | 4a certificació construcció deixalleria Riudarenes |                          | 2025 / 22 / 1701 / 65000 / 01 - Inversions i reposicions deixalleries                            | 27.708,02                             | 0,00       | 27.708,02  | 0,00             | 0,00                      |
| 2024000246 | SG-G7 Jornades Implantació Ginpix SaaS             |                          | 2025 / 12 / 9209 / 64100 / 01 - Aplicacions informàtiques generals                               | 61.159,27                             | 0,00       | 61.159,27  | 0,00             | 0,00                      |
| 2024000247 | Despesa electricitat C. Montsoriu 31/10 a 30/11    |                          | 2025 / 12 / 9201 / 21200 / 01 - Reparacions i manteniment castell de Montsoriu                   | 137,81                                | 0,00       | 137,81     | 0,00             | 0,00                      |
| 2024000248 | Despesa electricitat GT Blanes 31/10 a 30/11       |                          | 2025 / 60 / 9321 / 22199 / 01 - Altres subministraments servei de gestió tributària i cadastral  | 262,47                                | 0,00       | 262,47     | 0,00             | 0,00                      |
| 2024000249 | Despesa electricitat St Salvador, 19 31/10 a 30/11 |                          | 2025 / 12 / 9201 / 22100 / 01 - Energia elèctrica.   | 297,65                                | 0,00       | 297,65     | 0,00             | 0,00                      |
| 2024000250 | Despesa electricitat CAAS 20/10 a 22/12            |                          | 2025 / 24 / 3111 / 22199 / 01 - Altres subministraments.Centre acollida animals abandonats       | 315,48                                | 0,00       | 315,48     | 0,00             | 0,00                      |
| 2024000251 | Despesa electricitat magatzem 14/10 a 16/12        |                          | 2025 / 12 / 9201 / 22100 / 01 - Energia elèctrica.   | 551,05                                | 0,00       | 551,05     | 0,00             | 0,00                      |
| 2024000252 | Despeses electricitat 31/10 a 30/11 S.Salvador,27  |                          | 2025 / 12 / 9201 / 22100 / 01 - Energia elèctrica.   | 816,54                                | 0,00       | 816,54     | 0,00             | 0,00                      |

## PRESSUPOST DE DESPESES

### Creditors per operacions pendents d'aplicar a pressupost a 31/12/2025

| CODI       | DESCRIPCIÓ DE LA DESPESA<br>DENOMINACIÓ     | APLICACIÓ PRESSUPOSTÀRIA  | IMPORT PENDENT D'APLICAR A PRESSUPOST |            |           |                     | IMPORT PAGAT<br>a 31/12/2025 |
|------------|---|---|---------------------------------------|------------|-----------|---------------------|------------------------------|
|            |   |   | A 1 DE GENER                          | ABONAMENTS | CÀRRECS   | A 31 DE<br>DESEMBRE |                              |
| 2024000253 | Despesa electricitat Sils, 30 31/10 a 30/11 | 2025 / 12 / 9201 / 22100 / 01 - Energia elèctrica.  | 1.591,17                              | 0,00       | 1.591,17  | 0,00                | 0,00                         |
| 2024000254 | Serveis de telefonia mes de desembre        | 2025 / 12 / 9201 / 22200 / 01 - Despesa en comunicacions telefòniques                                       | 3.714,10                              | 0,00       | 3.714,10  | 0,00                | 0,00                         |
| 2024000255 | Inspecció tributària taxa 15% 01/04 a 30/09 | 2025 / 60 / 9321 / 22702 / 01 - Treballs externs servei de gestió tributària i cadastral                    | 27.220,34                             | 0,00       | 27.220,34 | 0,00                | 0,00                         |
| 2024000256 | Despesa reconeixements mèdics desembre      | 2025 / 12 / 9207 / 16008 / 01 - Prevenció de riscos laborals  | 36,00                                 | 0,00       | 36,00     | 0,00                | 0,00                         |
| 2024000257 | Reconeixements mèdics octubre               | 2025 / 12 / 9207 / 16008 / 01 - Prevenció de riscos laborals  | 36,00                                 | 0,00       | 36,00     | 0,00                | 0,00                         |
| 2024000258 | Reconeixements mèdics setembre              | 2025 / 12 / 9207 / 16008 / 01 - Prevenció de riscos laborals  | 1.138,00                              | 0,00       | 1.138,00  | 0,00                | 0,00                         |
| 2024000259 | Despesa reconeixements mèdics octubre       | 2025 / 12 / 9207 / 16008 / 01 - Prevenció de riscos laborals  | 1.368,00                              | 0,00       | 1.368,00  | 0,00                | 0,00                         |
| 2024000260 | Contracte servei de prevenció               | 2025 / 12 / 9207 / 16008 / 01 - Prevenció de riscos laborals  | 2.369,20                              | 0,00       | 2.369,20  | 0,00                | 0,00                         |
| 2024000261 | Despesa diptics porta a porta               | 2025 / 22 / 1701 / 22699 / 01 - Material campanyes  | 2.458,47                              | 0,00       | 2.458,47  | 0,00                | 0,00                         |
| 2024000262 | Assegurança deixalleria 26/12/24 a 26/12/25 | 2025 / 21 / 9214 / 22400 / 01 - Primes d'assegurances.  | 13.050,03                             | 0,00       | 13.050,03 | 0,00                | 0,00                         |
| 2025000001 | Despesa notes registrals                    | 2025 / 60 / 9321 / 22799 / 01 - Despeses tràmits informació oficial servei de gestió tributària i cadastral | 0,00                                  | 43,63      | 0,00      | 43,63               | 0,00                         |
| 2025000002 | Despeses notes registrals                   | 2025 / 60 / 9321 / 22799 / 01 - Despeses tràmits informació oficial servei de gestió tributària i cadastral | 0,00                                  | 43,63      | 0,00      | 43,63               | 0,00                         |
| 2025000003 | Despeses notes registrals                   | 2025 / 60 / 9321 / 22799 / 01 - Despeses tràmits informació oficial servei de gestió tributària i cadastral | 0,00                                  | 47,41      | 0,00      | 47,41               | 0,00                         |
| 2025000004 | Despeses notes registrals                   | 2025 / 60 / 9321 / 22799 / 01 - Despeses tràmits informació oficial servei de gestió tributària i cadastral | 0,00                                  | 50,90      | 0,00      | 50,90               | 0,00                         |
| 2025000005 | Despesa notes registrals                    | 2025 / 60 / 9321 / 22799 / 01 - Despeses tràmits informació oficial servei de gestió tributària i cadastral | 0,00                                  | 54,55      | 0,00      | 54,55               | 0,00                         |
| 2025000006 | Despesa notes registrals                    | 2025 / 60 / 9321 / 22799 / 01 - Despeses tràmits informació oficial servei de gestió tributària i cadastral | 0,00                                  | 65,45      | 0,00      | 65,45               | 0,00                         |
| 2025000007 | Despesa notes registrals                    | 2025 / 60 / 9321 / 22799 / 01 - Despeses tràmits informació oficial servei de gestió tributària i cadastral | 0,00                                  | 65,45      | 0,00      | 65,45               | 0,00                         |
| 2025000008 | Despesa notes registrals                    | 2025 / 60 / 9321 / 22799 / 01 - Despeses tràmits informació oficial servei de gestió tributària i cadastral | 0,00                                  | 65,45      | 0,00      | 65,45               | 0,00                         |
| 2025000009 | Despeses notes registrals                   | 2025 / 60 / 9321 / 22799 /  | 0,00                                  | 65,45      | 0,00      | 65,45               | 0,00                         |
| 2025000010 | Despeses notes registrals                   | 2025 / 60 / 9321 / 22799 / 01 - Despeses tràmits informació oficial servei de gestió tributària i cadastral | 0,00                                  | 65,45      | 0,00      | 65,45               | 0,00                         |

## PRESSUPOST DE DESPESES

### Creditors per operacions pendents d'aplicar a pressupost a 31/12/2025

| DESCRIPCIÓ DE LA DESPESA |                           | IMPORT PENDENT D'APLICAR A PRESSUPOST   |              |            |         |                  |                           |
|--------------------------|---------------------------|---|--------------|------------|---------|------------------|---------------------------|
| CODI                     | DENOMINACIÓ               | APLICACIÓ PRESSUPOSTÀRIA  | A 1 DE GENER | ABONAMENTS | CÀRRECS | A 31 DE DESEMBRE | IMPORT PAGAT a 31/12/2025 |
| 2025000011               | Despeses notes registrals |   | 0,00         | 65,58      | 0,00    | 65,58            | 0,00                      |
| 2025000012               | Despesa notes registrals  | 2025 / 60 / 9321 / 22799 / 01 - Despeses tràmits informació oficial servei de gestió tributària i cadastral | 0,00         | 69,09      | 0,00    | 69,09            | 0,00                      |
| 2025000013               | Despesa notes registrals  | 2025 / 60 / 9321 / 22799 / 01 - Despeses tràmits informació oficial servei de gestió tributària i cadastral | 0,00         | 69,09      | 0,00    | 69,09            | 0,00                      |
| 2025000014               | Despesa notes registrals  | 2025 / 60 / 9321 / 22799 / 01 - Despeses tràmits informació oficial servei de gestió tributària i cadastral | 0,00         | 69,09      | 0,00    | 69,09            | 0,00                      |
| 2025000015               | Despeses notes registrals | 2025 / 60 / 9321 / 22799 / 01 - Despeses tràmits informació oficial servei de gestió tributària i cadastral | 0,00         | 79,99      | 0,00    | 79,99            | 0,00                      |
| 2025000016               | Despeses notes registrals | 2025 / 60 / 9321 / 22799 / 01 - Despeses tràmits informació oficial servei de gestió tributària i cadastral | 0,00         | 79,99      | 0,00    | 79,99            | 0,00                      |
| 2025000017               | Despesa notes registrals  | 2025 / 60 / 9321 / 22799 /  | 0,00         | 83,64      | 0,00    | 83,64            | 0,00                      |
| 2025000018               | Despeses notes registrals | 2025 / 60 / 9321 / 22799 / 01 - Despeses tràmits informació oficial servei de gestió tributària i cadastral | 0,00         | 87,27      | 0,00    | 87,27            | 0,00                      |
| 2025000019               | Despesa notes registrals  | 2025 / 60 / 9321 / 22799 /  | 0,00         | 90,91      | 0,00    | 90,91            | 0,00                      |
| 2025000020               | Despesa notes registrals  | 2025 / 60 / 9321 / 22799 / 01 - Despeses tràmits informació oficial servei de gestió tributària i cadastral | 0,00         | 90,91      | 0,00    | 90,91            | 0,00                      |
| 2025000021               | Despeses notes registrals | 2025 / 60 / 9321 / 22799 / 01 - Despeses tràmits informació oficial servei de gestió tributària i cadastral | 0,00         | 94,54      | 0,00    | 94,54            | 0,00                      |
| 2025000022               | Despesa notes registrals  | 2025 / 60 / 9321 / 22799 / 01 - Despeses tràmits informació oficial servei de gestió tributària i cadastral | 0,00         | 101,81     | 0,00    | 101,81           | 0,00                      |
| 2025000023               | Despesa notes registrals  | 2025 / 60 / 9321 / 22799 / 01 - Despeses tràmits informació oficial servei de gestió tributària i cadastral | 0,00         | 101,81     | 0,00    | 101,81           | 0,00                      |
| 2025000024               | Despesa notes registrals  | 2025 / 60 / 9321 / 22799 / 01 - Despeses tràmits informació oficial servei de gestió tributària i cadastral | 0,00         | 101,85     | 0,00    | 101,85           | 0,00                      |
| 2025000025               | Despesa notes registrals  | 2025 / 60 / 9321 / 22799 / 01 - Despeses tràmits informació oficial servei de gestió tributària i cadastral | 0,00         | 105,45     | 0,00    | 105,45           | 0,00                      |
| 2025000026               | Despeses notes registrals | 2025 / 60 / 9321 / 22799 / 01 - Despeses tràmits informació oficial servei de gestió tributària i cadastral | 0,00         | 105,45     | 0,00    | 105,45           | 0,00                      |
| 2025000027               | Despesa notes registrals  | 2025 / 60 / 9321 / 22799 / 01 - Despeses tràmits informació oficial servei de gestió tributària i cadastral | 0,00         | 105,49     | 0,00    | 105,49           | 0,00                      |
| 2025000028               | Despesa notes registrals  | 2025 / 60 / 9321 / 22799 / 01 - Despeses tràmits informació oficial servei de gestió tributària i cadastral | 0,00         | 105,49     | 0,00    | 105,49           | 0,00                      |
| 2025000029               | Despesa notes registrals  | 2025 / 60 / 9321 / 22799 / 01 - Despeses tràmits informació oficial servei de gestió tributària i cadastral | 0,00         | 112,72     | 0,00    | 112,72           | 0,00                      |
| 2025000030               | Despesa notes registrals  | 2025 / 60 / 9321 / 22799 / 01 - Despeses tràmits  | 0,00         | 112,86     | 0,00    | 112,86           | 0,00                      |

## PRESSUPOST DE DESPESES

### Creditors per operacions pendents d'aplicar a pressupost a 31/12/2025

| CODI       | DENOMINACIÓ               | DESCRIPCIÓ DE LA DESPESA   | APLICACIÓ PRESSUPOSTÀRIA | IMPORT PENDENT D'APLICAR A PRESSUPOST |            |         |                     | IMPORT PAGAT<br>a 31/12/2025 |
|------------|---------------------------|--|--------------------------|---------------------------------------|------------|---------|---------------------|------------------------------|
|            |                           |  |                          | A 1 DE GENER                          | ABONAMENTS | CÀRRECS | A 31 DE<br>DESEMBRE |                              |
| 2025000031 | Despesa notes registrals  | informació oficial servei de gestió tributària i cadastral<br>2025 / 60 / 9321 / 22799 / 01 - Despeses tràmits |                          | 0,00                                  | 116,35     | 0,00    | 116,35              | 0,00                         |
| 2025000032 | Despeses notes registrals | informació oficial servei de gestió tributària i cadastral<br>2025 / 60 / 9321 / 22799 / 01 - Despeses tràmits |                          | 0,00                                  | 116,35     | 0,00    | 116,35              | 0,00                         |
| 2025000033 | Despesa notes registrals  | informació oficial servei de gestió tributària i cadastral<br>2025 / 60 / 9321 / 22799 / 01 - Despeses tràmits |                          | 0,00                                  | 123,63     | 0,00    | 123,63              | 0,00                         |
| 2025000034 | Despesa notes registrals  | informació oficial servei de gestió tributària i cadastral<br>2025 / 60 / 9321 / 22799 / 01 - Despeses tràmits |                          | 0,00                                  | 138,21     | 0,00    | 138,21              | 0,00                         |
| 2025000035 | Despesa notes registrals  | informació oficial servei de gestió tributària i cadastral<br>2025 / 60 / 9321 / 22799 / 01 - Despeses tràmits |                          | 0,00                                  | 141,85     | 0,00    | 141,85              | 0,00                         |
| 2025000036 | Despesa notes registrals  | informació oficial servei de gestió tributària i cadastral<br>2025 / 60 / 9321 / 22799 / 01 - Despeses tràmits |                          | 0,00                                  | 145,55     | 0,00    | 145,55              | 0,00                         |
| 2025000037 | Despesa notes registrals  | informació oficial servei de gestió tributària i cadastral<br>2025 / 60 / 9321 / 22799 / 01 - Despeses tràmits |                          | 0,00                                  | 146,17     | 0,00    | 146,17              | 0,00                         |
| 2025000038 | Despesa notes registrals  | informació oficial servei de gestió tributària i cadastral<br>2025 / 60 / 9321 / 22799 / 01 - Despeses tràmits |                          | 0,00                                  | 149,12     | 0,00    | 149,12              | 0,00                         |
| 2025000039 | Despeses notes registrals | informació oficial servei de gestió tributària i cadastral<br>2025 / 60 / 9321 / 22799 / 01 - Despeses tràmits |                          | 0,00                                  | 152,75     | 0,00    | 152,75              | 0,00                         |
| 2025000040 | Despesa notes registrals  | informació oficial servei de gestió tributària i cadastral<br>2025 / 60 / 9321 / 22799 / 01 - Despeses tràmits |                          | 0,00                                  | 156,43     | 0,00    | 156,43              | 0,00                         |
| 2025000041 | Despeses notes registrals | informació oficial servei de gestió tributària i cadastral<br>2025 / 60 / 9321 / 22799 / 01 - Despeses tràmits |                          | 0,00                                  | 163,66     | 0,00    | 163,66              | 0,00                         |
| 2025000042 | Despesa notes registrals  | informació oficial servei de gestió tributària i cadastral<br>2025 / 60 / 9321 / 22799 / 01 - Despeses tràmits |                          | 0,00                                  | 163,69     | 0,00    | 163,69              | 0,00                         |
| 2025000043 | Despesa notes registrals  | informació oficial servei de gestió tributària i cadastral<br>2025 / 60 / 9321 / 22799 / 01 - Despeses tràmits |                          | 0,00                                  | 170,94     | 0,00    | 170,94              | 0,00                         |
| 2025000044 | Despeses notes registrals | informació oficial servei de gestió tributària i cadastral<br>2025 / 60 / 9321 / 33799 / 01                    |                          | 0,00                                  | 174,53     | 0,00    | 174,53              | 0,00                         |
| 2025000045 | Despeses notes registrals | informació oficial servei de gestió tributària i cadastral<br>2025 / 60 / 9321 / 22799 / 01 - Despeses tràmits |                          | 0,00                                  | 181,84     | 0,00    | 181,84              | 0,00                         |
| 2025000046 | Despesa notes registrals  | informació oficial servei de gestió tributària i cadastral<br>2025 / 60 / 9321 / 22799 / 01 - Despeses tràmits |                          | 0,00                                  | 186,74     | 0,00    | 186,74              | 0,00                         |
| 2025000047 | Despesa notes registrals  | informació oficial servei de gestió tributària i cadastral<br>2025 / 60 / 9321 / 22799 / 01 - Despeses tràmits |                          | 0,00                                  | 258,60     | 0,00    | 258,60              | 0,00                         |
| 2025000048 | Despesa notes registrals  | informació oficial servei de gestió tributària i cadastral<br>2025 / 60 / 9321 / 22799 / 01 - Despeses tràmits |                          | 0,00                                  | 287,51     | 0,00    | 287,51              | 0,00                         |

## PRESSUPOST DE DESPESES

### Creditors per operacions pendents d'aplicar a pressupost a 31/12/2025

| CODI       | DENOMINACIÓ                           | DESCRIPCIÓ DE LA DESPESA | APLICACIÓ PRESSUPOSTÀRIA  | IMPORT PENDENT D'APLICAR A PRESSUPOST |            |         |                  |                           |
|------------|---------------------------------------|--------------------------|---|---------------------------------------|------------|---------|------------------|---------------------------|
|            |                                       |                          |   | A 1 DE GENER                          | ABONAMENTS | CÀRRECS | A 31 DE DESEMBRE | IMPORT PAGAT a 31/12/2025 |
| 2025000049 | Despesa notes registrals              |                          | 2025 / 60 / 9321 / 22799 / 01 - Despeses tràmits informació oficial servei de gestió tributària i cadastral | 0,00                                  | 358,61     | 0,00    | 358,61           | 0,00                      |
| 2025000050 | Despesa notes registrals              |                          | 2025 / 60 / 9321 / 22799 / 01 - Despeses tràmits informació oficial servei de gestió tributària i cadastral | 0,00                                  | 360,01     | 0,00    | 360,01           | 0,00                      |
| 2025000051 | Despesa notes registrals              |                          | 2025 / 60 / 9321 / 22799 / 01 - Despeses tràmits informació oficial servei de gestió tributària i cadastral | 0,00                                  | 388,59     | 0,00    | 388,59           | 0,00                      |
| 2025000052 | Despesa notes registrals              |                          | 2025 / 60 / 9321 / 22799 / 01 - Despeses tràmits informació oficial servei de gestió tributària i cadastral | 0,00                                  | 392,73     | 0,00    | 392,73           | 0,00                      |
| 2025000053 | Despesa notes registrals              |                          | 2025 / 60 / 9321 / 22799 / 01 - Despeses tràmits informació oficial servei de gestió tributària i cadastral | 0,00                                  | 410,90     | 0,00    | 410,90           | 0,00                      |
| 2025000054 | Despesa notes registrals              |                          | 2025 / 60 / 9321 / 22799 / 01 - Despeses tràmits informació oficial servei de gestió tributària i cadastral | 0,00                                  | 429,74     | 0,00    | 429,74           | 0,00                      |
| 2025000055 | Despesa notes registrals              |                          | 2025 / 60 / 9321 / 22799 / 01 - Despeses tràmits informació oficial servei de gestió tributària i cadastral | 0,00                                  | 443,62     | 0,00    | 443,62           | 0,00                      |
| 2025000056 | Despeses notes registrals             |                          | 2025 / 60 / 9321 / 22799 / 01 - Despeses tràmits informació oficial servei de gestió tributària i cadastral | 0,00                                  | 443,67     | 0,00    | 443,67           | 0,00                      |
| 2025000057 | Despesa notes registrals              |                          | 2025 / 60 / 9321 / 22799 / 01 - Despeses tràmits informació oficial servei de gestió tributària i cadastral | 0,00                                  | 484,40     | 0,00    | 484,40           | 0,00                      |
| 2025000058 | Despesa notes registrals              |                          | 2025 / 60 / 9321 / 22799 / 01 - Despeses tràmits informació oficial servei de gestió tributària i cadastral | 0,00                                  | 521,74     | 0,00    | 521,74           | 0,00                      |
| 2025000059 | Despesa notes registrals              |                          | 2025 / 60 / 9321 / 22799 / 01 - Despeses tràmits informació oficial servei de gestió tributària i cadastral | 0,00                                  | 599,83     | 0,00    | 599,83           | 0,00                      |
| 2025000060 | Despesa notes registrals              |                          | 2025 / 60 / 9321 / 22799 / 01 - Despeses tràmits informació oficial servei de gestió tributària i cadastral | 0,00                                  | 609,32     | 0,00    | 609,32           | 0,00                      |
| 2025000061 | Despesa notes registrals              |                          | 2025 / 60 / 9321 / 22799 / 01 - Despeses tràmits informació oficial servei de gestió tributària i cadastral | 0,00                                  | 630,51     | 0,00    | 630,51           | 0,00                      |
| 2025000062 | Despesa notes registrals              |                          | 2025 / 60 / 9321 / 22799 / 01 - Despeses tràmits informació oficial servei de gestió tributària i cadastral | 0,00                                  | 676,84     | 0,00    | 676,84           | 0,00                      |
| 2025000063 | Despesa notes registrals              |                          | 2025 / 60 / 9321 / 22799 / 01 - Despeses tràmits informació oficial servei de gestió tributària i cadastral | 0,00                                  | 870,93     | 0,00    | 870,93           | 0,00                      |
| 2025000064 | Despesa notes registrals              |                          | 2025 / 60 / 9321 / 22799 / 01 - Despeses tràmits informació oficial servei de gestió tributària i cadastral | 0,00                                  | 878,10     | 0,00    | 878,10           | 0,00                      |
| 2025000065 | Despesa notes registrals              |                          | 2025 / 60 / 9321 / 22799 / 01 - Despeses tràmits informació oficial servei de gestió tributària i cadastral | 0,00                                  | 145,82     | 0,00    | 145,82           | 0,00                      |
| 2025000066 | Recollida selectiva vidre febrer 2025 |                          |   | 0,00                                  | 72,72      | 0,00    | 72,72            | 0,00                      |
| 2025000067 | Recollida selectiva vidre juny 2025   |                          | 2025 / 22 / 1624 / 46200 / 01 - Ajuntaments-Ecoembes ecovidrio  | 0,00                                  | 158,03     | 0,00    | 158,03           | 0,00                      |

## PRESSUPOST DE DESPESES

### Creditors per operacions pendents d'aplicar a pressupost a 31/12/2025

| CODI       | DENOMINACIÓ                                       | APLICACIÓ PRESSUPOSTÀRIA  | IMPORT PENDENT D'APLICAR A PRESSUPOST |            |         |                     | IMPORT PAGAT<br>a 31/12/2025 |
|------------|---|---|---------------------------------------|------------|---------|---------------------|------------------------------|
|            |   |   | A 1 DE GENER                          | ABONAMENTS | CÀRRECS | A 31 DE<br>DESEMBRE |                              |
| 2025000068 | Recollida selectiva vidre juny 2025               | 2025 / 22 / 1624 / 46200 / 01 - Ajuntaments-Ecoembes<br>ecovidrio | 0,00                                  | 158,03     | 0,00    | 158,03              | 0,00                         |
| 2025000069 | Recollida selectiva paper pap comerc. febrer 2024 | 2025 / 22 / 1624 / 46200 / 01 - Ajuntaments-Ecoembes<br>ecovidrio | 0,00                                  | 205,55     | 0,00    | 205,55              | 0,00                         |
| 2025000070 | Recollida selectiva paper pap comerc.gener 2024   |   | 0,00                                  | 210,83     | 0,00    | 210,83              | 0,00                         |
| 2025000071 | Recollida selectiva vidre febrer 2025             | 2025 / 22 / 1624 / 46200 / 01 - Ajuntaments-Ecoembes<br>ecovidrio | 0,00                                  | 236,35     | 0,00    | 236,35              | 0,00                         |
| 2025000072 | Recollida selectiva vidre març 2025               |   | 0,00                                  | 248,94     | 0,00    | 248,94              | 0,00                         |
| 2025000073 | Recollida selectiva vidre maig 2025               | 2025 / 22 / 1624 / 46200 / 01 - Ajuntaments-Ecoembes<br>ecovidrio | 0,00                                  | 310,47     | 0,00    | 310,47              | 0,00                         |
| 2025000074 | Recollida selectiva vidre abril 2025              | 2025 / 22 / 1624 / 46200 / 01 - Ajuntaments-Ecoembes<br>ecovidrio | 0,00                                  | 365,01     | 0,00    | 365,01              | 0,00                         |
| 2025000075 | Recollida selectiva vidre març 2025               |   | 0,00                                  | 398,58     | 0,00    | 398,58              | 0,00                         |
| 2025000076 | Recollida selectiva vidre 2 Trimestre 2025        |   | 0,00                                  | 425,15     | 0,00    | 425,15              | 0,00                         |
| 2025000077 | Recollida selectiva vidre maig 2025               |   | 0,00                                  | 432,14     | 0,00    | 432,14              | 0,00                         |
| 2025000078 | Recollida selectiva vidre juny 2025               |   | 0,00                                  | 437,74     | 0,00    | 437,74              | 0,00                         |
| 2025000079 | Recollida selectiva vidre abril 2025              | 2025 / 22 / 1624 / 46200 / 01 - Ajuntaments-Ecoembes<br>ecovidrio | 0,00                                  | 466,27     | 0,00    | 466,27              | 0,00                         |
| 2025000080 | Recollida selectiva vidre abril                   | 2025 / 22 / 1624 / 46200 / 01 - Ajuntaments-Ecoembes<br>ecovidrio | 0,00                                  | 471,30     | 0,00    | 471,30              | 0,00                         |
| 2025000081 | Recollida selectiva vidre febrer 2025             |   | 0,00                                  | 479,69     | 0,00    | 479,69              | 0,00                         |
| 2025000082 | Recollida selectiva vidre març 2025               |   | 0,00                                  | 482,49     | 0,00    | 482,49              | 0,00                         |
| 2025000083 | Recollida selectiva vidre febrer 2025             |   | 0,00                                  | 507,24     | 0,00    | 507,24              | 0,00                         |
| 2025000084 | Recollida selectiva vidre gener 2025              | 2025 / 22 / 1624 / 46200 / 01 - Ajuntaments-Ecoembes<br>ecovidrio | 0,00                                  | 517,45     | 0,00    | 517,45              | 0,00                         |
| 2025000085 | Recollida selectiva vidre abril 2025              | 2025 / 22 / 1624 / 46200 / 01 - Ajuntaments-Ecoembes<br>ecovidrio | 0,00                                  | 768,62     | 0,00    | 768,62              | 0,00                         |
| 2025000086 | Recollida selectiva vidre maig 2025               | 2025 / 22 / 1624 / 46200 / 01 - Ajuntaments-Ecoembes<br>ecovidrio | 0,00                                  | 552,42     | 0,00    | 552,42              | 0,00                         |
| 2025000087 | Recollida selectiva vidre març 2025               | 2025 / 22 / 1624 / 46200 / 01 - Ajuntaments-Ecoembes<br>ecovidrio | 0,00                                  | 554,87     | 0,00    | 554,87              | 0,00                         |
| 2025000088 | Recollida selectiva paper mes de desembre 2024    | 2025 / 22 / 1624 / 46200 / 01 - Ajuntaments-Ecoembes<br>ecovidrio | 0,00                                  | 579,97     | 0,00    | 579,97              | 0,00                         |
| 2025000089 | Recollida selectiva de vidre juny 2025            | 2025 / 22 / 1624 / 46200 / 01 - Ajuntaments-Ecoembes<br>ecovidrio | 0,00                                  | 586,98     | 0,00    | 586,98              | 0,00                         |
| 2025000090 | Recollida selectiva de paper octubre 2024         | 2025 / 22 / 1624 / 46200 / 01 - Ajuntaments-Ecoembes<br>ecovidrio | 0,00                                  | 595,36     | 0,00    | 595,36              | 0,00                         |



## PRESSUPOST DE DESPESES

### Creditors per operacions pendents d'aplicar a pressupost a 31/12/2025

| CODI       | DESCRIPCIÓ DE LA DESPESA<br>DENOMINACIÓ         | APLICACIÓ PRESSUPOSTÀRIA   | IMPORT PENDENT D'APLICAR A PRESSUPOST |            |         |                     |                              |
|------------|---|--|---------------------------------------|------------|---------|---------------------|------------------------------|
|            |   |  | A 1 DE GENER                          | ABONAMENTS | CÀRRECS | A 31 DE<br>DESEMBRE | IMPORT PAGAT<br>a 31/12/2025 |
| 2025000091 | Recollida selectiva vidre maig 2025             | 2025 / 22 / 1624 / 46200 / 01 - Ajuntaments-Ecoembes<br>ecovidrio                                  | 0,00                                  | 603,60     | 0,00    | 603,60              | 0,00                         |
| 2025000092 | Recollida selectiva vidre gener 2025            | 2025 / 22 / 1624 / 46200 / 01 - Ajuntaments-Ecoembes<br>ecovidrio                                  | 0,00                                  | 654,51     | 0,00    | 654,51              | 0,00                         |
| 2025000093 | Servei ordinari Selva novembre                  | 2025 / 34 / 9213 / 22799 / 01 - Treballs externs servei<br>habitatge                               | 0,00                                  | 975,26     | 0,00    | 975,26              | 0,00                         |
| 2025000094 | Despesa reconeixements mèdics més de novembre   | 2025 / 12 / 9207 / 16008 / 01 - Prevenció de riscos<br>laborals                                    | 0,00                                  | 25,00      | 0,00    | 25,00               | 0,00                         |
| 2025000095 | Recollida selectiva vidre febrer 2025           | 2025 / 22 / 1624 / 46200 / 01 - Ajuntaments-Ecoembes<br>ecovidrio                                  | 0,00                                  | 695,52     | 0,00    | 695,52              | 0,00                         |
| 2025000096 | Despesa electricitat GT Vidreres 30/09 a 31/10  | 2025 / 60 / 9321 / 22199 / 01 - Altres subministraments<br>servei de gestió tributària i cadastral | 0,00                                  | 50,67      | 0,00    | 50,67               | 0,00                         |
| 2025000097 | Despesa reconeixements mèdics diversos          | 2025 / 12 / 9207 / 16008 / 01 - Prevenció de riscos<br>laborals                                    | 0,00                                  | 58,00      | 0,00    | 58,00               | 0,00                         |
| 2025000098 | Recollida selectiva paper novembre 2024         | 2025 / 22 / 1624 / 46200 / 01 - Ajuntaments-Ecoembes<br>ecovidrio                                  | 0,00                                  | 735,79     | 0,00    | 735,79              | 0,00                         |
| 2025000099 | Despesa tractament multiproducte                | 2025 / 22 / 1622 / 22799 / 01 - NORA,recollida de<br>residus als municipis                         | 0,00                                  | 63,57      | 0,00    | 63,57               | 0,00                         |
| 2025000100 | Despesa tractament multiproducte                | 2025 / 22 / 1622 / 22799 / 01 - NORA,recollida de<br>residus als municipis                         | 0,00                                  | 66,51      | 0,00    | 66,51               | 0,00                         |
| 2025000101 | Despesa tractament multiproducte                | 2025 / 22 / 1622 / 22799 / 01 - NORA,recollida de<br>residus als municipis                         | 0,00                                  | 67,49      | 0,00    | 67,49               | 0,00                         |
| 2025000102 | Despesa reconeixements mèdics diversos novembre | 2025 / 12 / 9207 / 16008 / 01 - Prevenció de riscos<br>laborals                                    | 0,00                                  | 72,00      | 0,00    | 72,00               | 0,00                         |
| 2025000103 | Recollida selectiva paper agost 2025            | 2025 / 22 / 1624 / 46200 / 01 - Ajuntaments-Ecoembes<br>ecovidrio                                  | 0,00                                  | 836,18     | 0,00    | 836,18              | 0,00                         |
| 2025000104 | Despesa tractament FORM mes de març             | 2025 / 22 / 1622 / 22799 / 01 - NORA,recollida de<br>residus als municipis                         | 0,00                                  | 78,90      | 0,00    | 78,90               | 0,00                         |
| 2025000105 | Recollida selectiva vidre gener 2025            | 2025 / 22 / 1624 / 46200 / 01 - Ajuntaments-Ecoembes<br>ecovidrio                                  | 0,00                                  | 909,04     | 0,00    | 909,04              | 0,00                         |
| 2025000106 | Despesa electricitat GT Vidreres 31/10 a 30/11  | 2025 / 60 / 9321 / 22199 / 01 - Altres subministraments<br>servei de gestió tributària i cadastral | 0,00                                  | 81,28      | 0,00    | 81,28               | 0,00                         |
| 2025000107 | Recollida selectiva vidre juny 2025             |  | 0,00                                  | 943,61     | 0,00    | 943,61              | 0,00                         |
| 2025000108 | Recollida selectiva vidre març 2025             | 2025 / 22 / 1624 / 46200 / 01 - Ajuntaments-Ecoembes<br>ecovidrio                                  | 0,00                                  | 992,34     | 0,00    | 992,34              | 0,00                         |
| 2025000109 | Recollida selectiva vidre maig 2025             |  | 0,00                                  | 1.004,52   | 0,00    | 1.004,52            | 0,00                         |

## PRESSUPOST DE DESPESES

### Creditors per operacions pendents d'aplicar a pressupost a 31/12/2025

| CODI       | DESCRIPCIÓ DE LA DESPESA<br>DENOMINACIÓ           | APLICACIÓ PRESSUPOSTÀRIA   | IMPORT PENDENT D'APLICAR A PRESSUPOST |            |         |                     | IMPORT PAGAT<br>a 31/12/2025 |
|------------|---|--|---------------------------------------|------------|---------|---------------------|------------------------------|
|            |   |  | A 1 DE GENER                          | ABONAMENTS | CÀRRECS | A 31 DE<br>DESEMBRE |                              |
| 2025000110 | Despesa manteniment ascensor novembre 2025        | 2025 / 12 / 9210 / 21200 / 01 - Reparacions i manteniment                                | 0,00                                  | 84,32      | 0,00    | 84,32               | 0,00                         |
| 2025000111 | Despesa manteniment ascensor octubre 2025         | 2025 / 12 / 9210 / 21200 / 01 - Reparacions i manteniment                                | 0,00                                  | 84,32      | 0,00    | 84,32               | 0,00                         |
| 2025000112 | Venda paper 4rt trimestre any 2024                | 2025 / 22 / 1624 / 46201 / 01 - Ajuntaments-venda cartró i paper                         | 0,00                                  | 1.147,04   | 0,00    | 1.147,04            | 0,00                         |
| 2025000113 | Despesa tractament FORM                           | 2025 / 22 / 1622 / 22799 / 01 - NORA,recollida de residus als municipis                  | 0,00                                  | 85,00      | 0,00    | 85,00               | 0,00                         |
| 2025000114 | Recollida selectiva vidre gener 2025              |  | 0,00                                  | 1.070,97   | 0,00    | 1.070,97            | 0,00                         |
| 2025000115 | Despesa tractament multiproducte                  | 2025 / 22 / 1622 / 22799 / 01 - NORA,recollida de residus als municipis                  | 0,00                                  | 89,00      | 0,00    | 89,00               | 0,00                         |
| 2025000116 | Recollida selectiva vidre febrer 2025             | 2025 / 22 / 1624 / 46200 / 01 - Ajuntaments-Ecoembes ecovidrio                           | 0,00                                  | 1.395,48   | 0,00    | 1.395,48            | 0,00                         |
| 2025000117 | Despesa tractament FORM                           | 2025 / 22 / 1622 / 22799 / 01 - NORA,recollida de residus als municipis                  | 0,00                                  | 89,38      | 0,00    | 89,38               | 0,00                         |
| 2025000118 | Recollida selectiva vidre mes de gener            |  | 0,00                                  | 1.466,35   | 0,00    | 1.466,35            | 0,00                         |
| 2025000119 | Recollida selectiva vidre març 2025               | 2025 / 22 / 1624 / 46200 / 01 - Ajuntaments-Ecoembes ecovidrio                           | 0,00                                  | 1.610,33   | 0,00    | 1.610,33            | 0,00                         |
| 2025000120 | Recollida selectiva vidre abril 2025              | 2025 / 22 / 1624 / 46200 / 01 - Ajuntaments-Ecoembes ecovidrio                           | 0,00                                  | 1.674,57   | 0,00    | 1.674,57            | 0,00                         |
| 2025000121 | Despesa precinte i pressurització extin. magatzem | 2025 / 12 / 9210 / 21200 / 01 - Reparacions i manteniment                                | 0,00                                  | 16,86      | 0,00    | 16,86               | 0,00                         |
| 2025000122 | Quota manteniment anual extintors CCS             | 2025 / 12 / 9210 / 21200 / 01 - Reparacions i manteniment                                | 0,00                                  | 84,70      | 0,00    | 84,70               | 0,00                         |
| 2025000123 | Despesa electricitat Castell M 31/10 a 30/11      | 2025 / 12 / 9201 / 21200 / 01 - Reparacions i manteniment castell de Montsoriu           | 0,00                                  | 91,74      | 0,00    | 91,74               | 0,00                         |
| 2025000124 | Despesa electricitat C.Montsoriu 30/09 a 31/10    | 2025 / 12 / 9201 / 21200 / 01 - Reparacions i manteniment castell de Montsoriu           | 0,00                                  | 91,98      | 0,00    | 91,98               | 0,00                         |
| 2025000125 | Mentoria gestió econòmica                         | 2025 / 52 / 4333 / 22706 / 01 - Despes programada primer                                 | 0,00                                  | 95,83      | 0,00    | 95,83               | 0,00                         |
| 2025000126 | Despesa tractament FORM                           | 2025 / 22 / 1622 / 22799 / 01 - NORA,recollida de residus als municipis                  | 0,00                                  | 101,49     | 0,00    | 101,49              | 0,00                         |
| 2025000127 | Assegurança vehicle Fiat om d18                   | 2025 / 12 / 9201 / 22400 / 01 - Primes d'assegurances.                                   | 0,00                                  | 108,84     | 0,00    | 108,84              | 0,00                         |
| 2025000128 | Despesa consum axesor desembre 2025               | 2025 / 60 / 9321 / 22702 / 01 - Treballs externs servei de gestió tributària i cadastral | 0,00                                  | 115,43     | 0,00    | 115,43              | 0,00                         |
| 2025000129 | Assessorament jurídic llei estrangeria octubre    | 2025 / 33 / 2315 / 22699 / 01 - Activitats d'immigració i ciutadania                     | 0,00                                  | 121,00     | 0,00    | 121,00              | 0,00                         |

## PRESSUPOST DE DESPESES

### Creditors per operacions pendents d'aplicar a pressupost a 31/12/2025

| CODI       | DENOMINACIÓ                                      | APLICACIÓ PRESSUPOSTÀRIA   | IMPORT PENDENT D'APLICAR A PRESSUPOST |            |         |                  |                           |
|------------|--|--|---------------------------------------|------------|---------|------------------|---------------------------|
|            |  |  | A 1 DE GENER                          | ABONAMENTS | CÀRRECS | A 31 DE DESEMBRE | IMPORT PAGAT a 31/12/2025 |
| 2025000130 | Despesa tractament FORM                          | 2025 / 22 / 1622 / 22799 / 01 - NORA,recollida de residus als municipis                          | 0,00                                  | 122,87     | 0,00    | 122,87           | 0,00                      |
| 2025000131 | Serveis de missatgeria mes de novembre           | 2025 / 60 / 9321 / 22699 / 01 - Altres despeses diverses servei de gestió tributària i cadastral | 0,00                                  | 127,78     | 0,00    | 127,78           | 0,00                      |
| 2025000132 | Recollida selectiva vidre gener 2025             | 2025 / 22 / 1624 / 46200 / 01 - Ajuntaments-Ecoembes ecovidrio                                   | 0,00                                  | 1.785,32   | 0,00    | 1.785,32         | 0,00                      |
| 2025000133 | Despesa electricitat CAAS 30/09 a 01/11          | 2025 / 24 / 3111 / 22199 / 01 - Altres subministraments.Centre acollida animals abandonats       | 0,00                                  | 128,87     | 0,00    | 128,87           | 0,00                      |
| 2025000134 | Despesa tractament multiproducte                 | 2025 / 22 / 1622 / 22799 / 01 - NORA,recollida de residus als municipis                          | 0,00                                  | 140,83     | 0,00    | 140,83           | 0,00                      |
| 2025000135 | Despesa tractament multiproducte                 | 2025 / 22 / 1622 / 22799 / 01 - NORA,recollida de residus als municipis                          | 0,00                                  | 141,81     | 0,00    | 141,81           | 0,00                      |
| 2025000136 | Recollida selectiva paper setembre 2025          | 2025 / 22 / 1624 / 46201 / 01 - Ajuntaments-venda cartró i paper                                 | 0,00                                  | 1.955,88   | 0,00    | 1.955,88         | 0,00                      |
| 2025000137 | Consum aigua gossera 2025/06                     | 2025 / 24 / 3111 / 22199 / 01 - Altres subministraments.Centre acollida animals abandonats       | 0,00                                  | 170,43     | 0,00    | 170,43           | 0,00                      |
| 2025000138 | Despesa electricitat CAAS 01/11 a 30/11          | 2025 / 24 / 3111 / 22199 / 01 - Altres subministraments.Centre acollida animals abandonats       | 0,00                                  | 194,88     | 0,00    | 194,88           | 0,00                      |
| 2025000139 | Formació 3 mentories individuals dia 3/12        | 2025 / 52 / 4333 / 22699 / 01 - Despeses projecte Catalunya emprèn                               | 0,00                                  | 240,00     | 0,00    | 240,00           | 0,00                      |
| 2025000140 | Despesa consum axesor desembre 2025              | 2025 / 60 / 9321 / 22702 / 01 - Treballs externs servei de gestió tributària i cadastral         | 0,00                                  | 224,58     | 0,00    | 224,58           | 0,00                      |
| 2025000141 | Taller "Del paper a l'Acció creativa" Empren.cat | 2025 / 52 / 4333 / 22699 / 01 - Despeses projecte Catalunya emprèn                               | 0,00                                  | 290,00     | 0,00    | 290,00           | 0,00                      |
| 2025000142 | Venda paper 3er trimestre any 2024               | 2025 / 22 / 1624 / 46201 / 01 - Ajuntaments-venda cartró i paper                                 | 0,00                                  | 2.386,78   | 0,00    | 2.386,78         | 0,00                      |
| 2025000143 | Despesa electricitat magatzem 30/09 a 31/10      | 2025 / 12 / 9201 / 22100 / 01 - Energia elèctrica.   | 0,00                                  | 292,82     | 0,00    | 292,82           | 0,00                      |
| 2025000144 | Venda paper 1r semestre 2025                     | 2025 / 22 / 1624 / 46201 / 01 - Ajuntaments-venda cartró i paper                                 | 0,00                                  | 2.488,60   | 0,00    | 2.488,60         | 0,00                      |
| 2025000145 | Recollida selectiva paper juliol 2025            | 2025 / 22 / 1624 / 46200 / 01 - Ajuntaments-Ecoembes ecovidrio                                   | 0,00                                  | 2.480,84   | 0,00    | 2.480,84         | 0,00                      |
| 2025000146 | Venda paper 4rt trimestre                        | 2025 / 22 / 1624 / 46201 / 01 - Ajuntaments-venda cartró i paper                                 | 0,00                                  | 3.136,48   | 0,00    | 3.136,48         | 0,00                      |
| 2025000147 | Recollida selectiva vidre febrer                 | 2025 / 22 / 1624 / 46200 / 01 - Ajuntaments-Ecoembes ecovidrio                                   | 0,00                                  | 3.211,81   | 0,00    | 3.211,81         | 0,00                      |
| 2025000148 | Recollida selectiva vidre maig                   | 2025 / 22 / 1624 / 46200 / 01 - Ajuntaments-Ecoembes   | 0,00                                  | 4.337,05   | 0,00    | 4.337,05         | 0,00                      |

## PRESSUPOST DE DESPESES

### Creditors per operacions pendents d'aplicar a pressupost a 31/12/2025

| CODI       | DENOMINACIÓ  | DESCRIPCIÓ DE LA DESPESA | APLICACIÓ PRESSUPOSTÀRIA  | IMPORT PENDENT D'APLICAR A PRESSUPOST |            |         |                     | IMPORT PAGAT<br>a 31/12/2025 |
|------------|--|--------------------------|---|---------------------------------------|------------|---------|---------------------|------------------------------|
|            |  |                          |   | A 1 DE GENER                          | ABONAMENTS | CÀRRECS | A 31 DE<br>DESEMBRE |                              |
| 2025000149 | Venda paper 3er trimestre                          | ecovidrio                | 2025 / 22 / 1624 / 46201 / 01 - Ajuntaments-venda cartró i paper                                | 0,00                                  | 4.798,03   | 0,00    | 4.798,03            | 0,00                         |
| 2025000150 | Recollida selectiva vidre març                     | ecovidrio                | 2025 / 22 / 1624 / 46200 / 01 - Ajuntaments-Ecoembes  | 0,00                                  | 4.414,58   | 0,00    | 4.414,58            | 0,00                         |
| 2025000151 | Recollida selectiva vidre abril                    | ecovidrio                | 2025 / 22 / 1624 / 46200 / 01 - Ajuntaments-Ecoembes  | 0,00                                  | 5.409,13   | 0,00    | 5.409,13            | 0,00                         |
| 2025000152 | 4 mentories Programa Primer                        |                          | 2025 / 52 / 4333 / 22706 / 01 - Despes programa primer  | 0,00                                  | 387,20     | 0,00    | 387,20              | 0,00                         |
| 2025000153 | Assegurança Renault Clio 4252KCY                   |                          | 2025 / 12 / 9201 / 22400 / 01 - Primes d'assegurances.  | 0,00                                  | 342,74     | 0,00    | 342,74              | 0,00                         |
| 2025000154 | Assegurança Volkswagen golf 2.0TDI 0462 DWX        |                          | 2025 / 12 / 9201 / 22400 / 01 - Primes d'assegurances.  | 0,00                                  | 342,74     | 0,00    | 342,74              | 0,00                         |
| 2025000155 | Despesa electricitat GT Blanes 31/10 a 30/11       |                          | 2025 / 60 / 9321 / 22199 / 01 - Altres subministraments   | 0,00                                  | 354,53     | 0,00    | 354,53              | 0,00                         |
| 2025000156 | Despesa electricitat magatzem 31/10 a 30/11        |                          | servei de gestió tributària i cadastral   | 0,00                                  | 366,96     | 0,00    | 366,96              | 0,00                         |
| 2025000157 | Despesa electricitat St Salvador 19, 31/10 a 30/11 |                          | 2025 / 12 / 9201 / 22100 / 01 - Energia elèctrica.  | 0,00                                  | 373,96     | 0,00    | 373,96              | 0,00                         |
| 2025000158 | Certificat de seguretat SSL per web educació       |                          | 2025 / 54 / 3202 / 22699 / 01 - Despeses gestió dels menjadors escolars                         | 0,00                                  | 417,45     | 0,00    | 417,45              | 0,00                         |
| 2025000159 | Formació eines tecnològiques Programa Primer 2025  |                          | 2025 / 52 / 4333 / 22706 / 01 - Despes programa primer  | 0,00                                  | 490,00     | 0,00    | 490,00              | 0,00                         |
| 2025000160 | Assegurança Ford transit connect                   |                          | 2025 / 12 / 9201 / 22400 / 01 - Primes d'assegurances.  | 0,00                                  | 511,34     | 0,00    | 511,34              | 0,00                         |
| 2025000161 | Auditoria interna ISO 9001. Jornada 11/11/2025     |                          | 2025 / 52 / 4334 / 22799 / 01 - Programa ISO  | 0,00                                  | 623,15     | 0,00    | 623,15              | 0,00                         |
| 2025000162 | Formació Estratègia empresarial Programa Primer    |                          | 2025 / 52 / 4333 / 22706 / 01 - Despes programa primer  | 0,00                                  | 735,00     | 0,00    | 735,00              | 0,00                         |
| 2025000163 | Recollida selectiva vidre juny 2025                | ecovidrio                | 2025 / 22 / 1624 / 46200 / 01 - Ajuntaments-Ecoembes  | 0,00                                  | 5.508,81   | 0,00    | 5.508,81            | 0,00                         |
| 2025000164 | Assegurança Nissan Navara 3287KCB                  |                          | 2025 / 42 / 4393 / 22699 / 01 - Despeses manteniment rutes                                      | 0,00                                  | 707,19     | 0,00    | 707,19              | 0,00                         |
| 2025000165 | Formació econòmica-financera                       |                          | 2025 / 52 / 4333 / 22706 / 01 - Despes programa primer  | 0,00                                  | 719,53     | 0,00    | 719,53              | 0,00                         |
| 2025000166 | Recollida selectiva vidre gener                    | ecovidrio                | 2025 / 22 / 1624 / 46200 / 01 - Ajuntaments-Ecoembes  | 0,00                                  | 6.241,98   | 0,00    | 6.241,98            | 0,00                         |
| 2025000167 | Servei Talent Clue del 22/11 al 21/12              |                          | 2025 / 44 / 2412 / 22799 / 01 - Altres treballs realitzats per altres empreses i professionals. | 0,00                                  | 724,79     | 0,00    | 724,79              | 0,00                         |
| 2025000168 | Dinamit. Centre Eix de Negoci Programa Emprèn Cat  |                          | 2025 / 52 / 4331 / 22699 / 01 - Activitats de dinamització empresarial                          | 0,00                                  | 726,00     | 0,00    | 726,00              | 0,00                         |
| 2025000169 | Assegurança Nissan primastar 4582MZL               |                          | 2025 / 24 / 3111 / 21400 / 01 - Manteniment i reparacions elements de transport.Centre acollida | 0,00                                  | 778,10     | 0,00    | 778,10              | 0,00                         |
| 2025000170 | Assegurança Renault Trafic 9866JNM                 |                          | 2025 / 12 / 9201 / 22400 / 01 - Primes d'assegurances.  | 0,00                                  | 778,10     | 0,00    | 778,10              | 0,00                         |
| 2025000171 | 6 sessions mentoria Centre Eix Negoci Programa 1er |                          | 2025 / 52 / 4331 / 22699 / 01 - Activitats de dinamització empresarial                          | 0,00                                  | 871,20     | 0,00    | 871,20              | 0,00                         |
| 2025000172 | Despesa material divers oficina                    |                          | 2025 / 42 / 4393 / 22699 / 01 - Despeses manteniment  | 0,00                                  | 881,85     | 0,00    | 881,85              | 0,00                         |

## PRESSUPOST DE DESPESES

### Creditors per operacions pendents d'aplicar a pressupost a 31/12/2025

| CODI       | DESCRIPCIÓ DE LA DESPESA<br>DENOMINACIÓ           | APLICACIÓ PRESSUPOSTÀRIA   | IMPORT PENDENT D'APLICAR A PRESSUPOST |            |         |                  |                           |
|------------|---|--|---------------------------------------|------------|---------|------------------|---------------------------|
|            |   |  | A 1 DE GENER                          | ABONAMENTS | CÀRRECS | A 31 DE DESEMBRE | IMPORT PAGAT a 31/12/2025 |
| 2025000173 | Recollida multiproducte novembre                  | rutes<br>2025 / 22 / 1622 / 22799 / 01 - NORA,recollida de residus als municipis         | 0,00                                  | 900,57     | 0,00    | 900,57           | 0,00                      |
| 2025000174 | Recollida fracció orgànica i multiproduc setembre | 2025 / 22 / 1622 / 22799 / 01 - NORA,recollida de residus als municipis                  | 0,00                                  | 1.016,80   | 0,00    | 1.016,80         | 0,00                      |
| 2025000175 | Recollida selectiva envasos abril 2023            | 2025 / 22 / 1624 / 46200 / 01 - Ajuntaments-Ecoembes ecovidrio                           | 0,00                                  | 8.992,34   | 0,00    | 8.992,34         | 0,00                      |
| 2025000176 | Despesa facturació unitats en excés               | 2025 / 60 / 9321 / 22702 / 01 - Treballs externs servei de gestió tributària i cadastral | 0,00                                  | 1.046,01   | 0,00    | 1.046,01         | 0,00                      |
| 2025000177 | Recollida fracció orgànica i multiproducte        | 2025 / 22 / 1622 / 22799 / 01 - NORA,recollida de residus als municipis                  | 0,00                                  | 1.055,54   | 0,00    | 1.055,54         | 0,00                      |
| 2025000178 | Servei tècnic tarifa plana                        | 2025 / 12 / 9201 / 22000 / 01 - Material oficina ordinari no inventariable.              | 0,00                                  | 1.126,61   | 0,00    | 1.126,61         | 0,00                      |
| 2025000179 | Venda paper 3r.Trimestre 2025                     | 2025 / 22 / 1624 / 46201 / 01 - Ajuntaments-venda cartró i paper                         | 0,00                                  | 24.130,72  | 0,00    | 24.130,72        | 0,00                      |
| 2025000180 | Quota manteniment extintors Ctra.de Sils, 30      | 2025 / 12 / 9210 / 21200 / 01 - Reparacions i manteniment                                | 0,00                                  | 1.138,99   | 0,00    | 1.138,99         | 0,00                      |
| 2025000181 | Recollida fracció orgànica, multip i vidre oct.   | 2025 / 22 / 1622 / 22799 / 01 - NORA,recollida de residus als municipis                  | 0,00                                  | 1.191,07   | 0,00    | 1.191,07         | 0,00                      |
| 2025000182 | Recollida selectiva envasos 4Toctubre             | 2025 / 22 / 1624 / 46200 / 01 - Ajuntaments-Ecoembes ecovidrio                           | 0,00                                  | 33.481,59  | 0,00    | 33.481,59        | 0,00                      |
| 2025000183 | Projecte Biblioteca                               | 2025 / 33 / 2319 / 22699 / 01 - Activitats pla de desenvolupament comunitari (PDC)       | 0,00                                  | 1.268,08   | 0,00    | 1.268,08         | 0,00                      |
| 2025000184 | Servei d'interpretacions juliol a desembre        | 2025 / 33 / 2315 / 22699 / 01 - Activitats d'immigració i ciutadania                     | 0,00                                  | 1.300,75   | 0,00    | 1.300,75         | 0,00                      |
| 2025000185 | Contracte prevenció de riscos                     | 2025 / 12 / 9207 / 16008 / 01 - Prevenció de riscos laborals                             | 0,00                                  | 1.361,25   | 0,00    | 1.361,25         | 0,00                      |
| 2025000186 | Recollida selectiva paper plus desembre 2022      | 2025 / 22 / 1624 / 46200 / 01 - Ajuntaments-Ecoembes ecovidrio                           | 0,00                                  | 34,47      | 0,00    | 34,47            | 0,00                      |
| 2025000187 | Contracte prevenció riscos                        | 2025 / 12 / 9207 / 16008 / 01 - Prevenció de riscos laborals                             | 0,00                                  | 1.361,25   | 0,00    | 1.361,25         | 0,00                      |
| 2025000188 | Recollida selectiva vidre maig 2025               | 2025 / 22 / 1624 / 46200 / 01 - Ajuntaments-Ecoembes ecovidrio                           | 0,00                                  | 1.213,85   | 0,00    | 1.213,85         | 0,00                      |
| 2025000189 | Despesa impresions diverses GT                    | 2025 / 60 / 9321 / 22702 / 01 - Treballs externs servei de gestió tributària i cadastral | 0,00                                  | 1.414,90   | 0,00    | 1.414,90         | 0,00                      |
| 2025000190 | Contracte prevenció de riscos                     | 2025 / 12 / 9207 / 16008 / 01 - Prevenció de riscos                                      | 0,00                                  | 1.500,00   | 0,00    | 1.500,00         | 0,00                      |

## PRESSUPOST DE DESPESES

### Creditors per operacions pendents d'aplicar a pressupost a 31/12/2025

| CODI       | DENOMINACIÓ  | DESCRIPCIÓ DE LA DESPESA | APLICACIÓ PRESSUPOSTÀRIA  | IMPORT PENDENT D'APLICAR A PRESSUPOST |            |         |                     | IMPORT PAGAT<br>a 31/12/2025 |
|------------|--|--------------------------|---|---------------------------------------|------------|---------|---------------------|------------------------------|
|            |  |                          |   | A 1 DE GENER                          | ABONAMENTS | CÀRRECS | A 31 DE<br>DESEMBRE |                              |
| 2025000191 | Recollida selectiva plus eficiència paper 2022     | laborals                 | 2025 / 22 / 1624 / 46200 / 01 - Ajuntaments-Ecoembes  | 0,00                                  | 60,03      | 0,00    | 60,03               | 0,00                         |
| 2025000192 | CM serveis de cobertures i produccions audiovisual | ecovidrio                | 2025 / 42 / 4397 / 22699 / 01 - Despeses Vescomtat de Cabrera   | 0,00                                  | 1.748,45   | 0,00    | 1.748,45            | 0,00                         |
| 2025000193 | Despesa electricitat Ctra. Sils 31/10 al 30/11     |                          | 2025 / 12 / 9201 / 22100 / 01 - Energia elèctrica.  | 0,00                                  | 1.838,60   | 0,00    | 1.838,60            | 0,00                         |
| 2025000194 | Recollida selectiva vidre maig 2025                |                          | 2025 / 22 / 1624 / 46200 / 01 - Ajuntaments-Ecoembes  | 0,00                                  | 82,51      | 0,00    | 82,51               | 0,00                         |
| 2025000195 | Despesa banderoles direccionals senders la Selva   | ecovidrio                | 2025 / 42 / 4393 / 22699 / 01 - Despeses manteniment rutes  | 0,00                                  | 1.873,08   | 0,00    | 1.873,08            | 0,00                         |
| 2025000196 | Recollida selectiva vidre març 2025                |                          | 2025 / 22 / 1624 / 46200 / 01 - Ajuntaments-Ecoembes  | 0,00                                  | 96,50      | 0,00    | 96,50               | 0,00                         |
| 2025000197 | Despesa electricitat seu CCS 30/10 a 30/11         | ecovidrio                | 2025 / 12 / 9201 / 22100 / 01 - Energia elèctrica.  | 0,00                                  | 2.037,24   | 0,00    | 2.037,24            | 0,00                         |
| 2025000198 | Recollida selectiva vidre octubre 2024             |                          | 2025 / 22 / 1624 / 46200 / 01 - Ajuntaments-Ecoembes  | 0,00                                  | 151,04     | 0,00    | 151,04              | 0,00                         |
| 2025000199 | Servei de vigilància local ctra.Sils desembre-25   | ecovidrio                | 2025 / 60 / 9321 / 22706 / 01 - Serveis professionals externs servei de gestió tributària i cadastral | 0,00                                  | 2.096,30   | 0,00    | 2.096,30            | 0,00                         |
| 2025000200 | Servei de vigilància local Ctra. Sils novembre     |                          | 2025 / 60 / 9321 / 22706 / 01 - Serveis professionals externs servei de gestió tributària i cadastral | 0,00                                  | 2.096,33   | 0,00    | 2.096,33            | 0,00                         |
| 2025000201 | Recollida selectiva vidre juny 2025                |                          | 2025 / 22 / 1624 / 46200 / 01 - Ajuntaments-Ecoembes  | 0,00                                  | 156,63     | 0,00    | 156,63              | 0,00                         |
| 2025000202 | Despesa publicació publireportatge promo. turístic | ecovidrio                | 2025 / 42 / 4397 / 22699 / 01 - Despeses Vescomtat de Cabrera   | 0,00                                  | 2.335,30   | 0,00    | 2.335,30            | 0,00                         |
| 2025000203 | Recollida selectiva vidre febrer 2025              |                          |   | 0,00                                  | 170,62     | 0,00    | 170,62              | 0,00                         |
| 2025000204 | Mentories Programa Primer                          |                          | 2025 / 52 / 4333 / 22699 / 01 - Despeses projecte Catalunya emprèn                                    | 0,00                                  | 2.454,40   | 0,00    | 2.454,40            | 0,00                         |
| 2025000205 | Recollida selectiva vidre novembre 2024            |                          | 2025 / 22 / 1624 / 46200 / 01 - Ajuntaments-Ecoembes  | 0,00                                  | 216,77     | 0,00    | 216,77              | 0,00                         |
| 2025000206 | Assessorament jurídic llei estrangeria desembre    | ecovidrio                | 2025 / 33 / 2315 / 22699 / 01 - Activitats d'immigració i ciutadania                                  | 0,00                                  | 2.420,00   | 0,00    | 2.420,00            | 0,00                         |
| 2025000207 | Assessorament jurídic llei estrangeria novembre    |                          | 2025 / 33 / 2315 / 22699 / 01 - Activitats d'immigració i ciutadania                                  | 0,00                                  | 2.420,00   | 0,00    | 2.420,00            | 0,00                         |
| 2025000208 | Recollida selectiva vidre gener 2025               |                          | 2025 / 22 / 1624 / 46200 / 01 - Ajuntaments-Ecoembes  | 0,00                                  | 292,29     | 0,00    | 292,29              | 0,00                         |
| 2025000209 | Despesa impressions diverses GT                    | ecovidrio                | 2025 / 60 / 9321 / 22702 / 01 - Treballs externs servei de gestió tributària i cadastral              | 0,00                                  | 2.439,74   | 0,00    | 2.439,74            | 0,00                         |



## PRESSUPOST DE DESPESES

### Creditors per operacions pendents d'aplicar a pressupost a 31/12/2025

| CODI       | DENOMINACIÓ                                       | DESCRIPCIÓ DE LA DESPESA | APLICACIÓ PRESSUPOSTÀRIA   | IMPORT PENDENT D'APLICAR A PRESSUPOST |            |         |                  |                           |
|------------|---|--------------------------|--|---------------------------------------|------------|---------|------------------|---------------------------|
|            |   |                          |  | A 1 DE GENER                          | ABONAMENTS | CÀRRECS | A 31 DE DESEMBRE | IMPORT PAGAT a 31/12/2025 |
| 2025000210 | Curs creació de vídeos per professionals Joventut |                          | 2025 / 53 / 3371 / 22699 / 01 - Projectes de joventut  | 0,00                                  | 2.541,00   | 0,00    | 2.541,00         | 0,00                      |
| 2025000211 | Recollida selectiva vidre abril 2025              |                          | 2025 / 22 / 1624 / 46200 / 01 - Ajuntaments-Ecoembes ecovidrio   | 0,00                                  | 330,05     | 0,00    | 330,05           | 0,00                      |
| 2025000212 | Recollida selectiva vidre maig 2025               |                          | 2025 / 22 / 1624 / 46200 / 01 - Ajuntaments-Ecoembes ecovidrio   | 0,00                                  | 387,63     | 0,00    | 387,63           | 0,00                      |
| 2025000213 | Recollida selectiva vidre març 2022               |                          | 2025 / 22 / 1624 / 46200 / 01 - Ajuntaments-Ecoembes ecovidrio   | 0,00                                  | 396,49     | 0,00    | 396,49           | 0,00                      |
| 2025000214 | Servei suport i consultoria tècnica TAO 3/12      |                          | 2025 / 12 / 9209 / 21601 / 01 - Manteniment programes informàtics                                      | 0,00                                  | 2.799,94   | 0,00    | 2.799,94         | 0,00                      |
| 2025000215 | Recollida selectiva vidre març 2025               |                          | 2025 / 22 / 1624 / 46200 / 01 - Ajuntaments-Ecoembes ecovidrio   | 0,00                                  | 554,87     | 0,00    | 554,87           | 0,00                      |
| 2025000216 | Despesa impressions diverses GT                   |                          | 2025 / 60 / 9321 / 22702 / 01 - Treballs externs servei de gestió tributària i cadastral               | 0,00                                  | 4.224,46   | 0,00    | 4.224,46         | 0,00                      |
| 2025000217 | Recollida selectiva vidre febrer 2025             |                          | 2025 / 22 / 1624 / 46200 / 01 - Ajuntaments-Ecoembes ecovidrio   | 0,00                                  | 582,56     | 0,00    | 582,56           | 0,00                      |
| 2025000218 | Recollida selectiva vidre maig 2025               |                          | 2025 / 22 / 1624 / 46200 / 01 - Ajuntaments-Ecoembes ecovidrio   | 0,00                                  | 555,21     | 0,00    | 555,21           | 0,00                      |
| 2025000219 | Recollida selectiva vidre gener 2022              |                          | 2025 / 22 / 1624 / 46200 / 01 - Ajuntaments-Ecoembes ecovidrio   | 0,00                                  | 618,00     | 0,00    | 618,00           | 0,00                      |
| 2025000220 | Neteja oficines Vidreres, Blanes i SCF desembre   |                          | 2025 / 60 / 9321 / 22700 / 01 - Neteja i acondiciament servei de gestió tributària i cadastral         | 0,00                                  | 5.497,60   | 0,00    | 5.497,60         | 0,00                      |
| 2025000221 | Manteniment llicència Editran                     |                          | 2025 / 60 / 9321 / 21600 / 01 - Manteniment equips informàtics servei de gestió tributària i cadastral | 0,00                                  | 5.929,00   | 0,00    | 5.929,00         | 0,00                      |
| 2025000222 | Quota mensual SAAS mes de novembre                |                          | 2025 / 12 / 9209 / 21601 / 01 - Manteniment programes informàtics                                      | 0,00                                  | 6.050,00   | 0,00    | 6.050,00         | 0,00                      |
| 2025000223 | Recollida selectiva vidre juny 2025               |                          |  | 0,00                                  | 622,34     | 0,00    | 622,34           | 0,00                      |
| 2025000224 | Venda vidre recollida selectiva març 2025         |                          | 2025 / 22 / 1624 / 46200 / 01 - Ajuntaments-Ecoembes ecovidrio   | 0,00                                  | 745,41     | 0,00    | 745,41           | 0,00                      |
| 2025000225 | Recollida selectiva vidre març 2025               |                          | 2025 / 22 / 1624 / 46200 / 01 - Ajuntaments-Ecoembes ecovidrio   | 0,00                                  | 761,97     | 0,00    | 761,97           | 0,00                      |
| 2025000226 | Recollida selectiva vidre gener 2025              |                          | 2025 / 22 / 1624 / 46200 / 01 - Ajuntaments-Ecoembes ecovidrio   | 0,00                                  | 808,34     | 0,00    | 808,34           | 0,00                      |
| 2025000227 | Redacció projecte Camí de l'aigua Arbúcies N.Gen. |                          | 2025 / 42 / 4399 / 60900 / 01 - Actuacions senyalització pla de foment                                 | 0,00                                  | 6.633,04   | 0,00    | 6.633,04         | 0,00                      |
| 2025000228 | Recollida selectiva vidre juny 2025               |                          | 2025 / 22 / 1624 / 46200 / 01 - Ajuntaments-Ecoembes ecovidrio   | 0,00                                  | 820,67     | 0,00    | 820,67           | 0,00                      |

## PRESSUPOST DE DESPESES

### Creditors per operacions pendents d'aplicar a pressupost a 31/12/2025

| CODI       | DENOMINACIÓ                                       | DESCRIPCIÓ DE LA DESPESA | APLICACIÓ PRESSUPOSTÀRIA   | IMPORT PENDENT D'APLICAR A PRESSUPOST |            |         |                  |                           |
|------------|---|--------------------------|--|---------------------------------------|------------|---------|------------------|---------------------------|
|            |   |                          |  | A 1 DE GENER                          | ABONAMENTS | CÀRRECS | A 31 DE DESEMBRE | IMPORT PAGAT a 31/12/2025 |
| 2025000229 | Elaboració exposició bosc comarca Selva           |                          | 2025 / 11 / 3322 / 22699 / 01 - Despeses arxiu comarcal                                  | 0,00                                  | 7.502,00   | 0,00    | 7.502,00         | 0,00                      |
| 2025000230 | Venda paper 1r i 2n trimestre 2024                |                          | 2025 / 22 / 1624 / 46201 / 01 - Ajuntaments-venda cartró i paper                         | 0,00                                  | 981,69     | 0,00    | 981,69           | 0,00                      |
| 2025000231 | Entrega projecte constructiu de l'EDAR St. Dalmai |                          | 2025 / 22 / 1601 / 21301 / 01 - Millores instal·lacions depuradores                      | 0,00                                  | 6.750,02   | 0,00    | 6.750,02         | 0,00                      |
| 2025000232 | Recollida selectiva vidre gener 2025              |                          | 2025 / 22 / 1624 / 46200 / 01 - Ajuntaments-Ecoembes ecovidrio                           | 0,00                                  | 941,20     | 0,00    | 941,20           | 0,00                      |
| 2025000233 | Serveis telefonia contribuents GT Selva desembre  |                          | 2025 / 60 / 9321 / 22702 / 01 - Treballs externs servei de gestió tributària i cadastral | 0,00                                  | 8.569,83   | 0,00    | 8.569,83         | 0,00                      |
| 2025000234 | Factura regularització servei SCF inf. GER05/2025 |                          | 2025 / 22 / 1622 / 22799 / 01 - NORA,recollida de residus als municipis                  | 0,00                                  | 0,00       | 0,00    | 0,00             | 0,00                      |
| 2025000234 | Factura regularització servei SCF inf. GER05/2025 |                          | 2025 / 22 / 1622 / 22799 / 01 - NORA,recollida de residus als municipis                  | 0,00                                  | 0,00       | 0,00    | 0,00             | 0,00                      |
| 2025000235 | Recollida selectiva vidre abril 2025              |                          | 2025 / 22 / 1624 / 46200 / 01 - Ajuntaments-Ecoembes ecovidrio                           | 0,00                                  | 976,17     | 0,00    | 976,17           | 0,00                      |
| 2025000236 | Venda fracció paper 3r i 4rt trimestre 2024       |                          | 2025 / 22 / 1624 / 46201 / 01 - Ajuntaments-venda cartró i paper                         | 0,00                                  | 1.179,14   | 0,00    | 1.179,14         | 0,00                      |
| 2025000237 | Despesa memoria instal·lació                      |                          | 2025 / 12 / 9210 / 21200 / 01 - Reparacions i manteniment                                | 0,00                                  | 11.673,05  | 0,00    | 11.673,05        | 0,00                      |
| 2025000238 | Abonament liquidació servei SCF exercici 2024     |                          | 2025 / 22 / 1622 / 22799 / 01 - NORA,recollida de residus als municipis                  | 0,00                                  | 0,00       | 0,00    | 0,00             | 0,00                      |
| 2025000238 | Abonament liquidació servei SCF exercici 2024     |                          | 2025 / 22 / 1622 / 22799 / 01 - NORA,recollida de residus als municipis                  | 0,00                                  | 0,00       | 0,00    | 0,00             | 0,00                      |
| 2025000239 | Recollida selectiva vidre febrer 2025             |                          | 2025 / 22 / 1624 / 46200 / 01 - Ajuntaments-Ecoembes ecovidrio                           | 0,00                                  | 1.074,29   | 0,00    | 1.074,29         | 0,00                      |
| 2025000240 | Deixalleria, punt verd                            |                          | 2025 / 21 / 9214 / 22400 / 01 - Primes d'assegurances.                                   | 0,00                                  | 13.050,03  | 0,00    | 13.050,03        | 0,00                      |
| 2025000241 | Recollida selectiva plus anual 2022               |                          | 2025 / 22 / 1624 / 46200 / 01 - Ajuntaments-Ecoembes ecovidrio                           | 0,00                                  | 1.086,87   | 0,00    | 1.086,87         | 0,00                      |
| 2025000242 | Fracció vegetal planta compostatge novembre 2025  |                          | 2025 / 22 / 1621 / 22799 / 01 - Servei tractament de residus                             | 0,00                                  | 16.848,70  | 0,00    | 16.848,70        | 0,00                      |
| 2025000243 | Recollida selectiva vidre febrer 2025             |                          | 2025 / 22 / 1624 / 46200 / 01 - Ajuntaments-Ecoembes ecovidrio                           | 0,00                                  | 1.159,37   | 0,00    | 1.159,37         | 0,00                      |
| 2025000244 | Servei d'assistència tècnica                      |                          | 2025 / 12 / 9210 / 21200 / 01 - Reparacions i manteniment                                | 0,00                                  | 20.001,48  | 0,00    | 20.001,48        | 0,00                      |
| 2025000245 | Recollida selectiva vidre abril 2025              |                          | 2025 / 22 / 1624 / 46200 / 01 - Ajuntaments-Ecoembes ecovidrio                           | 0,00                                  | 1.229,35   | 0,00    | 1.229,35         | 0,00                      |

## PRESSUPOST DE DESPESES

### Creditors per operacions pendents d'aplicar a pressupost a 31/12/2025

| CODI       | DENOMINACIÓ                                       | APLICACIÓ PRESSUPOSTÀRIA   | IMPORT PENDENT D'APLICAR A PRESSUPOST |            |         |                     | IMPORT PAGAT<br>a 31/12/2025 |
|------------|---|--|---------------------------------------|------------|---------|---------------------|------------------------------|
|            |   |  | A 1 DE GENER                          | ABONAMENTS | CÀRRECS | A 31 DE<br>DESEMBRE |                              |
| 2025000246 | Liquidació exercici 2024 centre Planta            | 2025 / 22 / 1621 / 22799 / 01 - Servei tractament de residus                 | 0,00                                  | 27.006,35  | 0,00    | 27.006,35           | 0,00                         |
| 2025000247 | Recollida selectiva vidre febrer 2022             | 2025 / 22 / 1624 / 46200 / 01 - Ajuntaments-Ecoembes ecovidrio               | 0,00                                  | 1.309,09   | 0,00    | 1.309,09            | 0,00                         |
| 2025000248 | Recollida selectiva vidre gener 2025              | 2025 / 22 / 1624 / 46200 / 01 - Ajuntaments-Ecoembes ecovidrio               | 0,00                                  | 1.479,65   | 0,00    | 1.479,65            | 0,00                         |
| 2025000249 | Serveis postals mes de novembre                   | 2025 / 12 / 9201 / 22201 / 01 - Despesa en comunicacions postals.            | 0,00                                  | 33.542,94  | 0,00    | 33.542,94           | 0,00                         |
| 2025000250 | Instal·lació Estació recàrrega vehicles elèctrics | 2025 / 12 / 9201 / 61900 / 01 - Millores edificis i instal·lacions comarcals | 0,00                                  | 34.983,62  | 0,00    | 34.983,62           | 0,00                         |
| 2025000251 | Recollida selectiva vidre gener 2025              | 2025 / 22 / 1624 / 46200 / 01 - Ajuntaments-Ecoembes ecovidrio               | 0,00                                  | 1.487,40   | 0,00    | 1.487,40            | 0,00                         |
| 2025000252 | Servei de transport escolar mes de desembre       | 2025 / 54 / 3203 / 22799 / 01 - Transport escolar col·lectiu                 | 0,00                                  | 37.902,89  | 0,00    | 37.902,89           | 0,00                         |
| 2025000253 | Recollida selectiva vidre maig 2025               | 2025 / 22 / 1624 / 46200 / 01 - Ajuntaments-Ecoembes ecovidrio               | 0,00                                  | 2.015,69   | 0,00    | 2.015,69            | 0,00                         |
| 2025000254 | Despesa neteja viària aj. SCF octubre             | 2025 / 22 / 1622 / 22799 / 01 - NORA,recollida de residus als municipis      | 0,00                                  | 42.954,46  | 0,00    | 42.954,46           | 0,00                         |
| 2025000255 | Recollida selectiva vidre maig 2022               | 2025 / 22 / 1624 / 46200 / 01 - Ajuntaments-Ecoembes ecovidrio               | 0,00                                  | 2.005,72   | 0,00    | 2.005,72            | 0,00                         |
| 2025000256 | Servei mensual neteja viària aj. SCF novembre     | 2025 / 22 / 1622 / 22799 / 01 - NORA,recollida de residus als municipis      | 0,00                                  | 42.954,46  | 0,00    | 42.954,46           | 0,00                         |
| 2025000257 | Recollida selectiva vidre abril 2022              | 2025 / 22 / 1624 / 46200 / 01 - Ajuntaments-Ecoembes ecovidrio               | 0,00                                  | 2.274,85   | 0,00    | 2.274,85            | 0,00                         |
| 2025000258 | Recollida selectiva vidre abril 2025              |  | 0,00                                  | 2.692,38   | 0,00    | 2.692,38            | 0,00                         |
| 2025000259 | Recollida selectiva vidre juny 2025               | 2025 / 22 / 1624 / 46200 / 01 - Ajuntaments-Ecoembes ecovidrio               | 0,00                                  | 2.921,64   | 0,00    | 2.921,64            | 0,00                         |
| 2025000260 | Despesa tríptics                                  | 2025 / 60 / 9321 / 22707 / 01 - Despeses serveis bancaris                    | 0,00                                  | 48.424,20  | 0,00    | 48.424,20           | 0,00                         |
| 2025000261 | Facturació mensual servei SCF desembre 2024       | 2025 / 22 / 1622 / 22799 / 01 - NORA,recollida de residus als municipis      | 0,00                                  | 55.903,06  | 0,00    | 55.903,06           | 0,00                         |
| 2025000262 | Liquidació servei SCF 2024 desembre               | 2025 / 22 / 1622 / 22799 / 01 - NORA,recollida de residus als municipis      | 0,00                                  | 63.404,43  | 0,00    | 63.404,43           | 0,00                         |
| 2025000263 | Servei gestió residus aj. SCF octubre             | 2025 / 22 / 1622 / 22799 / 01 - NORA,recollida de residus als municipis      | 0,00                                  | 118.209,83 | 0,00    | 118.209,83          | 0,00                         |
| 2025000264 | Servei mensual PAP SCF Novembre                   | 2025 / 22 / 1622 / 22799 / 01 - NORA,recollida de                            | 0,00                                  | 118.209,83 | 0,00    | 118.209,83          | 0,00                         |

## PRESSUPOST DE DESPESES

### Creditors per operacions pendents d'aplicar a pressupost a 31/12/2025

| CODI       | DENOMINACIÓ  | DESCRIPCIÓ DE LA DESPESA | APLICACIÓ PRESSUPOSTÀRIA  | IMPORT PENDENT D'APLICAR A PRESSUPOST |            |         |                  |                           |
|------------|--|--------------------------|---|---------------------------------------|------------|---------|------------------|---------------------------|
|            |  |                          |   | A 1 DE GENER                          | ABONAMENTS | CÀRRECS | A 31 DE DESEMBRE | IMPORT PAGAT a 31/12/2025 |
| 2025000265 | Recollida selectiva vidre exercici 2024            | residus als municipis    | 2025 / 22 / 1624 / 46200 / 01 - Ajuntaments-Ecoembes ecovidrio          | 0,00                                  | 2.913,12   | 0,00    | 2.913,12         | 0,00                      |
| 2025000266 | Facturació FORM planta compostatge novembre 2025   | residus                  | 2025 / 22 / 1621 / 22799 / 01 - Servei tractament de residus            | 0,00                                  | 138.032,66 | 0,00    | 138.032,66       | 0,00                      |
| 2025000267 | Recollida selectiva plus anual variable rec 2022   | ecovidrio                | 2025 / 22 / 1624 / 46200 / 01 - Ajuntaments-Ecoembes ecovidrio          | 0,00                                  | 3.279,68   | 0,00    | 3.279,68         | 0,00                      |
| 2025000268 | Liquidació exercici 2024 centre Blanes             | residus als municipis    | 2025 / 22 / 1622 / 22799 / 01 - NORA,recollida de residus als municipis | 0,00                                  | 173.133,34 | 0,00    | 173.133,34       | 0,00                      |
| 2025000269 | Venda paper 1er i 2n trimestre any 2025            | cartró i paper           | 2025 / 22 / 1624 / 46201 / 01 - Ajuntaments-venda cartró i paper        | 0,00                                  | 15.920,55  | 0,00    | 15.920,55        | 0,00                      |
| 2025000270 | Reposició i millora sist.sanejament CCS            | depuradores              | 2025 / 22 / 1601 / 21301 / 01 - Millores instal·lacions depuradores     | 0,00                                  | 178.889,73 | 0,00    | 178.889,73       | 0,00                      |
| 2025000271 | Recollida selectiva envasos exercici 2024          | ecovidrio                | 2025 / 22 / 1624 / 46200 / 01 - Ajuntaments-Ecoembes ecovidrio          | 0,00                                  | 31.915,16  | 0,00    | 31.915,16        | 0,00                      |
| 2025000272 | Actuacions reposició i millora sistemes sanejament | depuradores              | 2025 / 22 / 1601 / 21301 / 01 - Millores instal·lacions depuradores     | 0,00                                  | 208.540,13 | 0,00    | 208.540,13       | 0,00                      |
| 2025000273 | Informe evacuació marmitas                         | menjadors escolars       | 2025 / 54 / 3202 / 22699 / 01 - Despeses gestió dels menjadors escolars | 0,00                                  | 532,40     | 0,00    | 532,40           | 0,00                      |
| 2025000274 | Servei transport Blanes-Massanes a CEE Venti Setem | col·lectiu               | 2025 / 54 / 3203 / 22799 / 01 - Transport escolar col·lectiu            | 0,00                                  | 1.215,39   | 0,00    | 1.215,39         | 0,00                      |
| 2025000275 | Servei transport Blanes-Massanes a CEE Venti. Nov  | col·lectiu               | 2025 / 54 / 3203 / 22799 / 01 - Transport escolar col·lectiu            | 0,00                                  | 1.519,23   | 0,00    | 1.519,23         | 0,00                      |
| 2025000276 | Servei transport Blanes-Massanes a CEE Venti. octu | ecovidrio                | 2025 / 22 / 1624 / 46200 / 01 - Ajuntaments-Ecoembes ecovidrio          | 0,00                                  | 1.671,16   | 0,00    | 1.671,16         | 0,00                      |
| 2025000277 | Venda de paper febrer 2025                         | cartró i paper           | 2025 / 22 / 1624 / 46201 / 01 - Ajuntaments-venda cartró i paper        | 0,00                                  | 186,85     | 0,00    | 186,85           | 0,00                      |
| 2025000278 | Retorn Recollida selectiva vidre mes d'agost       | ecovidrio                | 2025 / 22 / 1624 / 46200 / 01 - Ajuntaments-Ecoembes ecovidrio          | 0,00                                  | 190,20     | 0,00    | 190,20           | 0,00                      |
| 2025000279 | Despesa circulars i formulari                      | campanyes                | 2025 / 22 / 1701 / 22699 / 01 - Material campanyes                      | 0,00                                  | 213,88     | 0,00    | 213,88           | 0,00                      |
| 2025000280 | Venda de paper gener 2025                          | cartró i paper           | 2025 / 22 / 1624 / 46201 / 01 - Ajuntaments-venda cartró i paper        | 0,00                                  | 232,98     | 0,00    | 232,98           | 0,00                      |
| 2025000281 | Venda de paper març 2025                           | cartró i paper           | 2025 / 22 / 1624 / 46201 / 01 - Ajuntaments-venda cartró i paper        | 0,00                                  | 256,31     | 0,00    | 256,31           | 0,00                      |
| 2025000282 | Despesa gestió de residus desembre aj. Osor        | residus als municipis    | 2025 / 22 / 1622 / 22799 / 01 - NORA,recollida de residus als municipis | 0,00                                  | 240,54     | 0,00    | 240,54           | 0,00                      |



## PRESSUPOST DE DESPESES

### Creditors per operacions pendents d'aplicar a pressupost a 31/12/2025

| DESCRIPCIÓ DE LA DESPESA |   |  | IMPORT PENDENT D'APLICAR A PRESSUPOST |            |         |                  |                           |
|--------------------------|---|--|---------------------------------------|------------|---------|------------------|---------------------------|
| CODI                     | DENOMINACIÓ                                       | APLICACIÓ PRESSUPOSTÀRIA   | A 1 DE GENER                          | ABONAMENTS | CÀRRECS | A 31 DE DESEMBRE | IMPORT PAGAT a 31/12/2025 |
| 2025000283               | Venda paper abril 2025                            | 2025 / 22 / 1624 / 46201 / 01 - Ajuntaments-venda cartró i paper                               | 0,00                                  | 328,72     | 0,00    | 328,72           | 0,00                      |
| 2025000284               | Depesa copies impressores 30/09 a 19/12           | 2025 / 12 / 9201 / 22000 / 01 - Material oficina ordinari no inventariable.                    | 0,00                                  | 524,57     | 0,00    | 524,57           | 0,00                      |
| 2025000285               | Recollida selectiva vidre mes de setembre         | 2025 / 22 / 1624 / 46200 / 01 - Ajuntaments-Ecoembes ecovidrio                                 | 0,00                                  | 485,29     | 0,00    | 485,29           | 0,00                      |
| 2025000286               | Recollida selectiva vidre agost 2025              |  | 0,00                                  | 539,36     | 0,00    | 539,36           | 0,00                      |
| 2025000287               | Recollida selectiva vidre juny 2025               | 2025 / 22 / 1624 / 46200 / 01 - Ajuntaments-Ecoembes ecovidrio                                 | 0,00                                  | 547,12     | 0,00    | 547,12           | 0,00                      |
| 2025000288               | Venda paper juny 2025                             | 2025 / 22 / 1624 / 46201 / 01 - Ajuntaments-venda cartró i paper                               | 0,00                                  | 669,63     | 0,00    | 669,63           | 0,00                      |
| 2025000289               | Recollida selectiva vidre juliol 2025             | 2025 / 22 / 1624 / 46200 / 01 - Ajuntaments-Ecoembes ecovidrio                                 | 0,00                                  | 646,12     | 0,00    | 646,12           | 0,00                      |
| 2025000290               | Recollida selectiva paper plusos 2022 i 2023      | 2025 / 22 / 1624 / 46200 / 01 - Ajuntaments-Ecoembes ecovidrio                                 | 0,00                                  | 684,65     | 0,00    | 684,65           | 0,00                      |
| 2025000291               | Venda de paper maig 2025                          | 2025 / 22 / 1624 / 46201 / 01 - Ajuntaments-venda cartró i paper                               | 0,00                                  | 779,41     | 0,00    | 779,41           | 0,00                      |
| 2025000292               | Compra contenidor aj. Amer                        | 2025 / 22 / 1622 / 22799 / 01 - NORA,recollida de residus als municipis                        | 0,00                                  | 760,00     | 0,00    | 760,00           | 0,00                      |
| 2025000293               | Contracte serveis bancaris novembre 2025          | 2025 / 60 / 9321 / 22707 / 01 - Despeses serveis bancaris                                      | 0,00                                  | 977,87     | 0,00    | 977,87           | 0,00                      |
| 2025000294               | Recollida selectiva vidre setembre 2025           | 2025 / 22 / 1624 / 46200 / 01 - Ajuntaments-Ecoembes ecovidrio                                 | 0,00                                  | 1.051,04   | 0,00    | 1.051,04         | 0,00                      |
| 2025000295               | Recollida selectiva vidre juliol 2025             | 2025 / 22 / 1624 / 46200 / 01 - Ajuntaments-Ecoembes ecovidrio                                 | 0,00                                  | 1.251,50   | 0,00    | 1.251,50         | 0,00                      |
| 2025000296               | Compra contenidors aj, Riudellots                 | 2025 / 22 / 1622 / 22799 / 01 - NORA,recollida de residus als municipis                        | 0,00                                  | 1.390,00   | 0,00    | 1.390,00         | 0,00                      |
| 2025000297               | Recollida selectiva paper 4t.Trimestre-24         | 2025 / 22 / 1624 / 46200 / 01 - Ajuntaments-Ecoembes ecovidrio                                 | 0,00                                  | 1.532,03   | 0,00    | 1.532,03         | 0,00                      |
| 2025000298               | Serveis de telefonia mes d'octubre                | 2025 / 31 / 9215 / 22200 / 01 - Despesa en comunicacions telefòniques.Oficines benestar social | 0,00                                  | 2.081,12   | 0,00    | 2.081,12         | 0,00                      |
| 2025000299               | Venda paper primer i segon trimestre 2025         | 2025 / 22 / 1624 / 46201 / 01 - Ajuntaments-venda cartró i paper                               | 0,00                                  | 2.606,64   | 0,00    | 2.606,64         | 0,00                      |
| 2025000300               | Despesa calendari diptic                          | 2025 / 22 / 1701 / 22699 / 01 - Material campanyes   | 0,00                                  | 2.799,41   | 0,00    | 2.799,41         | 0,00                      |
| 2025000301               | Despesa gestió de residus aj. La Cellera desembre | 2025 / 22 / 1622 / 22799 / 01 - NORA,recollida de residus als municipis                        | 0,00                                  | 3.890,22   | 0,00    | 3.890,22         | 0,00                      |



## PRESSUPOST DE DESPESES

### Creditors per operacions pendents d'aplicar a pressupost a 31/12/2025

| CODI       | DENOMINACIÓ   | DESCRIPCIÓ DE LA DESPESA | APLICACIÓ PRESSUPOSTÀRIA  | IMPORT PENDENT D'APLICAR A PRESSUPOST |            |         |                  |                           |
|------------|---|--------------------------|---|---------------------------------------|------------|---------|------------------|---------------------------|
|            |   |                          |   | A 1 DE GENER                          | ABONAMENTS | CÀRRECS | A 31 DE DESEMBRE | IMPORT PAGAT a 31/12/2025 |
| 2025000302 | Recollida selectiva vidre mes de setembre           |                          | 2025 / 22 / 1624 / 46200 / 01 - Ajuntaments-Ecoembes ecovidrio          | 0,00                                  | 6.209,86   | 0,00    | 6.209,86         | 0,00                      |
| 2025000303 | Venda paper del 3r.T-24 al 2n.T-25                  |                          | 2025 / 22 / 1624 / 46201 / 01 - Ajuntaments-venda cartró i paper        | 0,00                                  | 6.901,62   | 0,00    | 6.901,62         | 0,00                      |
| 2025000304 | Recollida selectiva vidre agost 2025                |                          | 2025 / 22 / 1624 / 46200 / 01 - Ajuntaments-Ecoembes ecovidrio          | 0,00                                  | 6.335,02   | 0,00    | 6.335,02         | 0,00                      |
| 2025000305 | Recollida selectiva vidre juliol 2025               |                          | 2025 / 22 / 1624 / 46200 / 01 - Ajuntaments-Ecoembes ecovidrio          | 0,00                                  | 7.265,33   | 0,00    | 7.265,33         | 0,00                      |
| 2025000306 | Venda paper 1r i 2n trim 2025                       |                          | 2025 / 22 / 1624 / 46201 / 01 - Ajuntaments-venda cartró i paper        | 0,00                                  | 8.009,81   | 0,00    | 8.009,81         | 0,00                      |
| 2025000307 | Recollida selectiva vidre octubre-24 a setembre-25  |                          | 2025 / 22 / 1624 / 46200 / 01 - Ajuntaments-Ecoembes ecovidrio          | 0,00                                  | 7.428,94   | 0,00    | 7.428,94         | 0,00                      |
| 2025000308 | Despesa gestió de residus aj. Vidreres Desembre-25  |                          | 2025 / 22 / 1622 / 22799 / 01 - NORA,recollida de residus als municipis | 0,00                                  | 12.226,91  | 0,00    | 12.226,91        | 0,00                      |
| 2025000309 | Compra 70 contenidors aj. Caldes de Malavella       |                          | 2025 / 22 / 1622 / 22799 / 01 - NORA,recollida de residus als municipis | 0,00                                  | 13.300,00  | 0,00    | 13.300,00        | 0,00                      |
| 2025000310 | Recollida selectiva envasos 4T. i rectific.Setem.24 |                          | 2025 / 22 / 1624 / 46200 / 01 - Ajuntaments-Ecoembes ecovidrio          | 0,00                                  | 15.417,31  | 0,00    | 15.417,31        | 0,00                      |
| 2025000311 | Campanyes inf.recollida selec. lot 1 Next Generat.  |                          | 2025 / 22 / 1701 / 22699 / 01 - Material campanyes                      | 0,00                                  | 24.066,90  | 0,00    | 24.066,90        | 0,00                      |
| 2025000312 | Recollida selectiva envasos 4t Trim.25 i rect.23    |                          | 2025 / 22 / 1624 / 46200 / 01 - Ajuntaments-Ecoembes ecovidrio          | 0,00                                  | 24.410,67  | 0,00    | 24.410,67        | 0,00                      |
| 2025000313 | Servei mensual neteja viària i platges Tossa des.   |                          | 2025 / 22 / 1622 / 22799 / 01 - NORA,recollida de residus als municipis | 0,00                                  | 65.972,65  | 0,00    | 65.972,65        | 0,00                      |
| 2025000314 | Servei mensual recollida Tossa desembre-25          |                          | 2025 / 22 / 1622 / 22799 / 01 - NORA,recollida de residus als municipis | 0,00                                  | 137.350,30 | 0,00    | 137.350,30       | 0,00                      |
| 2025000315 | Recollida selectiva vidre juliol 2025               |                          | 2025 / 22 / 1624 / 46200 / 01 - Ajuntaments-Ecoembes ecovidrio          | 0,00                                  | 598,57     | 0,00    | 598,57           | 0,00                      |
| 2025000316 | Recollida selectiva vidre setembre 2025             |                          | 2025 / 22 / 1624 / 46200 / 01 - Ajuntaments-Ecoembes ecovidrio          | 0,00                                  | 679,68     | 0,00    | 679,68           | 0,00                      |
| 2025000317 | Recollida selectiva vidre agost 2025                |                          | 2025 / 22 / 1624 / 46200 / 01 - Ajuntaments-Ecoembes ecovidrio          | 0,00                                  | 721,64     | 0,00    | 721,64           | 0,00                      |
| 2025000318 | Recollida selectiva vidre juny 2025                 |                          | 2025 / 22 / 1624 / 46200 / 01 - Ajuntaments-Ecoembes ecovidrio          | 0,00                                  | 1.001,20   | 0,00    | 1.001,20         | 0,00                      |
| 2025000319 | Despesa servei desmunt i retirada cartell           |                          | 2025 / 12 / 9201 / 22699 / 01 - Altres despeses diverses.               | 0,00                                  | 1.149,50   | 0,00    | 1.149,50         | 0,00                      |
| 2025000320 | Despesa tractament multiproducte                    |                          | 2025 / 22 / 1622 / 22799 / 01 - NORA,recollida de                       | 0,00                                  | 35,21      | 0,00    | 35,21            | 0,00                      |

## PRESSUPOST DE DESPESES

### Creditors per operacions pendents d'aplicar a pressupost a 31/12/2025

| CODI         | DESCRIPCIÓ DE LA DESPESA<br>DENOMINACIÓ            | APLICACIÓ PRESSUPOSTÀRIA   | IMPORT PENDENT D'APLICAR A PRESSUPOST |                     |                     |                     | IMPORT PAGAT<br>a 31/12/2025 |
|--------------|--|--|---------------------------------------|---------------------|---------------------|---------------------|------------------------------|
|              |  |  | A 1 DE GENER                          | ABONAMENTS          | CÀRRECS             | A 31 DE<br>DESEMBRE |                              |
| 2025000321   | Despesa tractament FORM                            | residus als municipis<br>2025 / 22 / 1622 / 22799 / 01 - NORA,recollida de residus als municipis | 0,00                                  | 54,29               | 0,00                | 54,29               | 0,00                         |
| 2025000322   | Despesa tractament multiproducte                   | residus als municipis<br>2025 / 22 / 1622 / 22799 / 01 - NORA,recollida de residus als municipis | 0,00                                  | 68,46               | 0,00                | 68,46               | 0,00                         |
| 2025000323   | Despesa tractament FORM                            | residus als municipis<br>2025 / 22 / 1622 / 22799 / 01 - NORA,recollida de residus als municipis | 0,00                                  | 83,09               | 0,00                | 83,09               | 0,00                         |
| 2025000324   | Estudi topogràfic parcel·la magatzem i deixall.SCF | 2025 / 12 / 9201 / 22799 / 01 - Serveis i assessorament extern                                   | 0,00                                  | 1.076,90            | 0,00                | 1.076,90            | 0,00                         |
| 2025000325   | Servei tècnic tarifa plana                         | 2025 / 12 / 9201 / 22000 / 01 - Material oficina ordinari no inventariable.                      | 0,00                                  | 1.068,48            | 0,00                | 1.068,48            | 0,00                         |
| 2025000326   | Recollida selectiva paper octubre 2024             | 2025 / 22 / 1624 / 46200 / 01 - Ajuntaments-Ecoembes ecovidrio                                   | 0,00                                  | 1.013,06            | 0,00                | 1.013,06            | 0,00                         |
| 2025000327   | Servei tècnic tarifa plana desembre                | 2025 / 12 / 9201 / 22000 / 01 - Material oficina ordinari no inventariable.                      | 0,00                                  | 1.126,61            | 0,00                | 1.126,61            | 0,00                         |
| 2025000328   | Despesa manteniment impressores desembre           | 2025 / 12 / 9201 / 22000 / 01 - Material oficina ordinari no inventariable.                      | 0,00                                  | 1.170,02            | 0,00                | 1.170,02            | 0,00                         |
| 2025000329   | Despesa reconeixements mèdics diversos desembre    | 2025 / 12 / 9207 / 16008 / 01 - Prevenció de riscos laborals                                     | 0,00                                  | 108,00              | 0,00                | 108,00              | 0,00                         |
| 2025000330   | Cuota Mensual SAAS mes Desembre-25                 | 2025 / 12 / 9209 / 21601 / 01 - Manteniment programes informàtics                                | 0,00                                  | 2.191,19            | 0,00                | 2.191,19            | 0,00                         |
| 2025000331   | Factura regularització servei SCF inf. GER05/2025  | 2025 / 22 / 1622 / 22799 / 01 - NORA,recollida de residus als municipis                          | 0,00                                  | 0,00                | 0,00                | 0,00                | 0,00                         |
| 2025000331   | Factura regularització servei SCF inf. GER05/2025  | 2025 / 22 / 1622 / 22799 / 01 - NORA,recollida de residus als municipis                          | 0,00                                  | 0,00                | 0,00                | 0,00                | 0,00                         |
| 2025000332   | Abonament liquidació servei SCF exercici 2024      | 2025 / 22 / 1622 / 22799 / 01 - NORA,recollida de residus als municipis                          | 0,00                                  | 0,00                | 0,00                | 0,00                | 0,00                         |
| 2025000332   | Abonament liquidació servei SCF exercici 2024      | 2025 / 22 / 1622 / 22799 / 01 - NORA,recollida de residus als municipis                          | 0,00                                  | 0,00                | 0,00                | 0,00                | 0,00                         |
| 2025000333   | Regularització OPA 2025                            | 2025 / 12 / 9201 / 22699 / 01 - Altres despeses diverses.  | 0,00                                  | 770,31              | 0,00                | 770,31              | 0,00                         |
| 2025000334   | Recollida selectiva envasos març 2024              |  | 6.568,47                              | 0,00                | 6.568,47            | 0,00                | 0,00                         |
| 2025000335   | Recollida seelctiva d'envasos mes de maig 2024     |  | 8.358,97                              | 0,00                | 8.358,97            | 0,00                | 0,00                         |
| <b>TOTAL</b> |  |  | <b>1.362.773,46</b>                   | <b>2.116.444,89</b> | <b>1.362.773,46</b> | <b>2.116.444,89</b> | <b>0,00</b>                  |



## 2) Pressupost d'ingressos

### a) Procés de gestió

La informació sobre els drets anul·lats, cancel·lats i sobre la recaptació neta dels ingressos reconeguts en el pressupost de l'exercici 2025, es mostren en els següents quadres:

#### a.1.) Drets anul·lats

### SITUACIÓ D'INGRESSOS. PRESSUPOST D'EXERCICI CORRENT

#### Procés de gestió : Drets anul·lats (Resum General per Ap.Press. (IGAE; per econòmica))

| Econ. | Descripció   | Anul·lació de liquidacions | Ajornament i fraccionament | Devolució d'ingressos | Total drets anul·lats |
|-------|--|----------------------------|----------------------------|-----------------------|-----------------------|
| 32901 | Taxa ingressos voluntària gestió tributària (T-09)                                   | 0,00                       | 0,00                       | 7,00                  | 7,00                  |
| 32903 | Taxa ingressos per costes gestió tributària (T-09)                                   | 0,00                       | 0,00                       | 88,78                 | 88,78                 |
| 32908 | Taxa per inscripció a convocatòries de personal (T-18)                               | 0,00                       | 0,00                       | 56,50                 | 56,50                 |
| 32917 | Taxa servei recollida animals abandonats (T-13)                                      | 0,00                       | 0,00                       | 243,75                | 243,75                |
| 34100 | Preu públic d'assistència a domicili social (P-11)                                   | 0,00                       | 0,00                       | 36,00                 | 36,00                 |
| 34101 | Preu públic d'assistència a domicili Llei de la dependència (P-11)                   | 0,00                       | 0,00                       | 714,96                | 714,96                |
| 34102 | Preu públic de teleassistència domiciliària (P-12)                                   | 0,00                       | 0,00                       | 2.257,04              | 2.257,04              |
| 34200 | Preu públic transport escolar (P-04)   | 0,00                       | 0,00                       | 5.958,50              | 5.958,50              |
| 34900 | Preu públic prestació de serveis a particulars al centre d'acollida d'animals (P-05) | 0,00                       | 0,00                       | 44,69                 | 44,69                 |
| 34907 | Preu públic del servei de prevenció d'incendis                                       | 0,00                       | 0,00                       | 3.129,38              | 3.129,38              |
| 39191 | Altres multes i sancions. Residus i prevenció incendis                               | 0,00                       | 0,00                       | 271,63                | 271,63                |
| 39301 | Interessos de demora gestió tributària   | 0,00                       | 0,00                       | 9.386,67              | 9.386,67              |
| 39900 | Altres ingressos diversos.   | 0,00                       | 0,00                       | 1.656,32              | 1.656,32              |



|       |  |             |             |                   |                   |
|-------|--|-------------|-------------|-------------------|-------------------|
| 45002 | Transferències corrents en compliment de convenis subscrits amb la comunitat autònoma en matèria de serveis socials i polítiques d'igualtat. | 0,00        | 0,00        | 9.500,00          | 9.500,00          |
| 45082 | De l'administració general de les comunitats autònomes.  | 0,00        | 0,00        | 8.578,62          | 8.578,62          |
| 45306 | Servei d'Ocupació de Catalunya (SOC)   | 0,00        | 0,00        | 64.294,03         | 64.294,03         |
| 46100 | Diputació de Girona  | 0,00        | 0,00        | 9.405,94          | 9.405,94          |
|       | <b>TOTAL</b>   | <b>0,00</b> | <b>0,00</b> | <b>115.629,81</b> | <b>115.629,81</b> |

**a.2.) Drets cancel·lats**

No consten

**a.3.) Recaptació neta**

**SITUACIÓ D'INGRESSOS. PRESSUPOST D'EXERCICI CORRENT**

**Procés de gestió : Recaptació neta (Resum General per Ap.Press. (IGAE; per econòmica))**

| Econ. | Descripció   | Recaptació total | Devolucions d'ingrés | Recaptació neta |
|-------|--|------------------|----------------------|-----------------|
| 30301 | Taxa tractament de residus (T-07)  | 1.816.377,28     | 0,00                 | 1.816.377,28    |
| 30302 | Tractament matèria orgànica (T-07)   | 1.320.747,38     | 0,00                 | 1.320.747,38    |
| 30303 | Tractament restes vegetals (T-07)  | 151.510,42       | 0,00                 | 151.510,42      |
| 30904 | Taxa gestió sistemes de sanejament (T-10)                                    | 18.593,43        | 0,00                 | 18.593,43       |
| 32300 | Taxes per altres serveis urbanístics.  | 76.833,27        | 0,00                 | 76.833,27       |
| 32302 | Taxes per informes tècnics i valoracions (T-05)                              | 185.505,63       | 0,00                 | 185.505,63      |
| 32303 | Taxes per assistències tècniques (T-06)                                      | 5.981,25         | 0,00                 | 5.981,25        |
| 32304 | Taxa tramitació llicències i altres cativitats en matèria d'urbanisme (T-14) | 5.721,46         | 0,00                 | 5.721,46        |
| 32901 | Taxa ingressos voluntària gestió tributària (T-09)                           | 1.967.705,70     | 7,00                 | 1.967.698,70    |
| 32902 | taxa ingressos executiva gestió tributària (T-09)                            | 2.232.121,07     | 0,00                 | 2.232.121,07    |
| 32903 | Taxa ingressos per costes gestió tributària (T-09)                           | 638.021,18       | 88,78                | 637.932,40      |
| 32904 | Taxa per altres ingressos gestió tributària (T-09)                           | 152.863,68       | 0,00                 | 152.863,68      |
| 32905 | Taxa per ingressos per multes (T-09)   | 798.982,06       | 0,00                 | 798.982,06      |



## SITUACIÓ D'INGRESSOS. PRESSUPOST D'EXERCICI CORRENT

Procés de gestió : Recaptació neta (Resum General per Ap.Press. (IGAE; per econòmica))

| Econ. | Descripció   | Recaptació total | Devolucions d'ingrés | Recaptació neta |
|-------|--|------------------|----------------------|-----------------|
| 32906 | Taxa per ingressos per sancions gestió tributària (T-09)   | 97.161,76        | 0,00                 | 97.161,76       |
| 32907 | Taxa per ingressos per inspecció tributària (t-09)   | 5.657,26         | 0,00                 | 5.657,26        |
| 32908 | Taxa per inscripció a convocatòries de personal (T-18)   | 5.320,00         | 56,50                | 5.263,50        |
| 32910 | Taxa per   | 3.938,36         | 0,00                 | 3.938,36        |
| 32914 | Taxa redacció plans municipals de protecció civil (T-11)   | 5.140,23         | 0,00                 | 5.140,23        |
| 32916 | Taxa òrgan tècnic ambiental comarcal (T-15)  | 7.736,08         | 0,00                 | 7.736,08        |
| 32917 | Taxa servei recollida animals abandonats (T-13)  | 262.926,69       | 243,75               | 262.682,94      |
| 32921 | Taxa servei de prevenció d'incendis (T-19)   | 259.718,44       | 0,00                 | 259.718,44      |
| 34100 | Preu públic d'assistència a domicili social (P-11)   | 10.980,83        | 36,00                | 10.944,83       |
| 34101 | Preu públic d'assistència a domicili Llei de la dependència (P-11)   | 95.971,70        | 714,96               | 95.256,74       |
| 34102 | Preu públic de teleassistència domiciliària (P-12)   | 92.010,45        | 2.257,04             | 89.753,41       |
| 34103 | Preu públic de transport adaptat (P-10)  | 26.022,51        | 0,00                 | 26.022,51       |
| 34200 | Preu públic transport escolar (P-04)   | 237.581,15       | 5.958,50             | 231.622,65      |
| 34900 | Preu públic prestació de serveis a particulars al centre d'acollida d'animals (P-05)   | 22.629,04        | 44,69                | 22.584,35       |
| 34907 | Preu públic del servei de prevenció d'incendis   | 41.986,86        | 3.129,38             | 38.857,48       |
| 34908 | Preu públic per la realització de cursos i tallers arxiu comarcal (P-13)   | 2.338,00         | 0,00                 | 2.338,00        |
| 38900 | Altres reintegraments d'operacions corrents.   | 5.260,79         | 0,00                 | 5.260,79        |
| 39190 | Altres multes i sancions.  | 93.510,71        | 0,00                 | 93.510,71       |
| 39191 | Altres multes i sancions. Residus i prevenció incendis   | 46.264,00        | 271,63               | 45.992,37       |
| 39211 | Recàrrec de constrenyiment.  | 42.296,37        | 0,00                 | 42.296,37       |
| 39301 | Interessos de demora gestió tributària   | 9.689,78         | 9.386,67             | 303,11          |
| 39900 | Altres ingressos diversos.   | 73.923,92        | 1.656,32             | 72.267,60       |
| 39901 | Altres ingressos diversos.   | 13.108.104,39    | 0,00                 | 13.108.104,39   |
| 45000 | Participació en tributs de la comunitat autònoma.  | 1.174.000,40     | 0,00                 | 1.174.000,40    |
| 45002 | Transferències corrents en compliment de convenis subscrits amb la comunitat autònoma en matèria de serveis socials i polítiques | 3.770.648,62     | 9.500,00             | 3.761.148,62    |
| 45030 | Transferències corrents en compliment de convenis subscrits amb la comunitat autònoma en matèria d'educació.                     | 9.108.360,21     | 0,00                 | 9.108.360,21    |
| 45031 | De l'administració general de les comunitats autònomes.  | 40.602,00        | 0,00                 | 40.602,00       |



## SITUACIÓ D'INGRESSOS. PRESSUPOST D'EXERCICI CORRENT

Procés de gestió : Recaptació neta (Resum General per Ap.Press. (IGAE; per econòmica))

| Econ. | Descripció  | Recaptació total | Devolucions d'ingrés | Recaptació neta |
|-------|---|------------------|----------------------|-----------------|
| 45060 | Altres transferències corrents en compliment de convenis subscrits amb la comunitat autònoma. | 416.955,61       | 0,00                 | 416.955,61      |
| 45081 | De l'administració general de les comunitats autònomes.                                       | 58.646,81        | 0,00                 | 58.646,81       |
| 45082 | De l'administració general de les comunitats autònomes.                                       | 193.699,70       | 8.578,62             | 185.121,08      |
| 45086 | De l'administració general de les comunitats autònomes.                                       | 10.240,80        | 0,00                 | 10.240,80       |
| 45301 | Agència de residus de Catalunya (ARC)   | 1.018.049,52     | 0,00                 | 1.018.049,52    |
| 45302 | Agència Catalana de l'Aigua (ACA)   | 1.834.370,31     | 0,00                 | 1.834.370,31    |
| 45303 | Agència Catalana de l'Habitatge   | 150.642,10       | 0,00                 | 150.642,10      |
| 45304 | Agència Catalana del Consum   | 76.816,47        | 0,00                 | 76.816,47       |
| 45306 | Servei d'Ocupació de Catalunya (SOC)  | 1.266.885,20     | 64.294,03            | 1.202.591,17    |
| 45307 | Consorci Administració Oberta de Catalunya  | 13.977,00        | 0,00                 | 13.977,00       |
| 45308 | Consorci de formació contínua de Catalunya  | 44.260,48        | 0,00                 | 44.260,48       |
| 45309 | Institut Català de la Dona  | 146.519,14       | 0,00                 | 146.519,14      |
| 46100 | Diputació de Girona   | 986.549,73       | 9.405,94             | 977.143,79      |
| 46101 | De diputacions, consells o cabildos.  | 145.751,63       | 0,00                 | 145.751,63      |
| 46200 | Transferències d'ajuntaments  | 469.316,31       | 0,00                 | 469.316,31      |
| 46201 | Transferències d'ajuntaments  | 510.453,77       | 0,00                 | 510.453,77      |
| 46202 | Transferències d'ajuntaments.   | 311.247,19       | 0,00                 | 311.247,19      |
| 46203 | D'ajuntaments.  | 83.088,25        | 0,00                 | 83.088,25       |
| 46204 | D'ajuntaments.  | 540.418,96       | 0,00                 | 540.418,96      |
| 46205 | D'ajuntaments.  | 150.881,70       | 0,00                 | 150.881,70      |
| 46207 | D'ajuntaments.  | 39.972,45        | 0,00                 | 39.972,45       |
| 46208 | D'ajuntaments.  | 124.690,67       | 0,00                 | 124.690,67      |
| 46209 | D'ajuntaments.  | 58.677,94        | 0,00                 | 58.677,94       |
| 47000 | Transferències d'empreses privades  | 51.158,28        | 0,00                 | 51.158,28       |
| 47005 | D'empreses privades.  | 91.336,22        | 0,00                 | 91.336,22       |
| 47010 | D'entitats privades   | 614.674,63       | 0,00                 | 614.674,63      |
| 48000 | De famílies i institucions sense fins de lucre.   | 65.665,90        | 0,00                 | 65.665,90       |
| 52000 | Interessos de dipòsits bancaris   | 141.962,42       | 0,00                 | 141.962,42      |



## SITUACIÓ D'INGRESSOS. PRESSUPOST D'EXERCICI CORRENT

Procés de gestió : Recaptació neta (Resum General per Ap.Press. (IGAE; per econòmica))

| Econ. | Descripció  | Recaptació total     | Devolucions d'ingrés | Recaptació neta      |
|-------|---|----------------------|----------------------|----------------------|
| 55000 | De concessions administratives amb contraprestació periòdica.                         | 5.529,38             | 0,00                 | 5.529,38             |
| 75080 | Altres transferències de capital de l'administració general de la comunitat autònoma. | 52.294,82            | 0,00                 | 52.294,82            |
| 75081 | Altres transferències de capital de l'administració general de la comunitat autònoma  | 472.727,34           | 0,00                 | 472.727,34           |
| 75300 | ARC-subvencions inversions  | 152.034,00           | 0,00                 | 152.034,00           |
| 83000 | Reintegraments de bestretes al personal   | 7.397,87             | 0,00                 | 7.397,87             |
| 91300 | Préstecs rebuts a llarg termini d'ens de fora del sector públic.                      | 371.899,43           | 0,00                 | 371.899,43           |
|       | <b>TOTAL</b>  | <b>48.699.536,39</b> | <b>115.629,81</b>    | <b>48.583.906,58</b> |

### b) Devolucions d'ingressos

Les devolucions d'ingressos realitzades durant l'exercici, es presenten en el quadre següent.

## SITUACIÓ D'INGRESSOS. PRESSUPOST D'EXERCICI CORRENT

Devolucions d'ingressos (Resum General per Ap.Press. (IGAE; per econòmica))

| Econ. | Descripció   | Pdts. de pagament a 1 de Gener | Modificacions al saldo inicial i anul·lacions | Reconegudes en l'exercici | Total devolucions reconegudes | Prescripcions | Pagades en l'exercici | Pendents de pagament |
|-------|--|--------------------------------|---|---------------------------|-------------------------------|---------------|-----------------------|----------------------|
| 32901 | Taxa ingressos voluntària gestió tributària (T-09)       | 0,00                           | 0,00  | 7,00                      | 7,00                          | 0,00          | 7,00                  | 0,00                 |
| 32902 | taxa ingressos executiva gestió tributària (T-09)        | 2,05                           | 0,00  | 0,00                      | 2,05                          | 0,00          | 0,00                  | 2,05                 |
| 32903 | Taxa ingressos per costes gestió tributària (T-09)       | 16.672,10                      | -14.138,81                                    | 89,11                     | 2.622,40                      | 0,00          | 88,78                 | 2.533,62             |
| 32904 | Taxa per altres ingressos gestió tributària (T-09)       | 34,65                          | -34,65  | 0,00                      | 0,00                          | 0,00          | 0,00                  | 0,00                 |
| 32905 | Taxa per ingressos per multes (T-09)                     | 150,00                         | -150,00                                       | 0,00                      | 0,00                          | 0,00          | 0,00                  | 0,00                 |
| 32908 | Taxa per inscripció a convocatòries de personal (T-18)   | 0,00                           | 0,00  | 56,50                     | 56,50                         | 0,00          | 56,50                 | 0,00                 |
| 32917 | Taxa servei recollida animals abandonats (T-13)          | 0,00                           | 0,00  | 243,75                    | 243,75                        | 0,00          | 243,75                | 0,00                 |
| 34100 | Preu públic d'assistència a domicili social (P-11)       | 123,07                         | -123,07                                       | 36,00                     | 36,00                         | 0,00          | 36,00                 | 0,00                 |
| 34101 | Preu públic d'assistència a domicili Llei de la dependèn | 215,78                         | -215,78                                       | 714,96                    | 714,96                        | 0,00          | 714,96                | 0,00                 |
| 34102 | Preu públic de teleassistència domiciliària (P-12)       | 0,00                           | 0,00  | 2.342,21                  | 2.342,21                      | 0,00          | 2.257,04              | 85,17                |
| 34104 | Serveis assistencials.                                   | 347,13                         | -347,13                                       | 0,00                      | 0,00                          | 0,00          | 0,00                  | 0,00                 |
| 34200 | Preu públic transport escolar (P-04)                     | 300,71                         | -300,71                                       | 5.958,50                  | 5.958,50                      | 0,00          | 5.958,50              | 0,00                 |
| 34900 | Preu públic prestació de serveis a particulars al cent   | 0,00                           | 0,00  | 44,69                     | 44,69                         | 0,00          | 44,69                 | 0,00                 |
| 34907 | Preu públic del servei de prevenció d'incendis           | 0,00                           | 0,00  | 3.129,38                  | 3.129,38                      | 0,00          | 3.129,38              | 0,00                 |



|              |  |                  |                   |                   |                   |             |                   |                   |
|--------------|--|------------------|-------------------|-------------------|-------------------|-------------|-------------------|-------------------|
| 39190        | Altres multes i sancions.                              | 105,01           | -105,01           | 0,00              | 0,00              | 0,00        | 0,00              | 0,00              |
| 39191        | Altres multes i sancions. Residus i prevenció incendis | 0,00             | 0,00              | 271,63            | 271,63            | 0,00        | 271,63            | 0,00              |
| 39301        | Interessos de demora gestió tributària                 | 782,79           | -543,29           | 10.623,77         | 10.863,27         | 0,00        | 9.386,67          | 1.476,60          |
| 39900        | Altres ingressos diversos.                             | 0,00             | 0,00              | 1.656,32          | 1.656,32          | 0,00        | 1.656,32          | 0,00              |
| 45002        | Transferències corrents en compliment de convenis subs | 0,00             | 0,00              | 9.500,00          | 9.500,00          | 0,00        | 9.500,00          | 0,00              |
| 45082        | De l'administració general de les comunitats autònomes | 0,00             | 0,00              | 8.578,62          | 8.578,62          | 0,00        | 8.578,62          | 0,00              |
| 45306        | Servei d'Ocupació de Catalunya (SOC)                   | 0,00             | 0,00              | 64.294,03         | 64.294,03         | 0,00        | 64.294,03         | 0,00              |
| 46100        | Diputació de Girona                                    | 0,00             | 0,00              | 9.405,94          | 9.405,94          | 0,00        | 9.405,94          | 0,00              |
| 75080        | Altres transferències de capital de l'administració ge | 0,00             | 0,00              | 234.998,40        | 234.998,40        | 0,00        | 0,00              | 234.998,40        |
| <b>TOTAL</b> |  | <b>18.733,29</b> | <b>-15.958,45</b> | <b>351.950,81</b> | <b>354.725,65</b> | <b>0,00</b> | <b>115.629,81</b> | <b>239.095,84</b> |

### c) Compromisos d'ingrés

Els compromisos d'ingrés vigents durant l'exercici han estat:

No consten reflectits compromisos d'ingressos

## 24.2. Exercicis tancats

A continuació es presenta la informació relativa a les obligacions y a la gestió dels drets procedents de pressupostos tancats.

### 1) Pressupost de despeses. Obligacions de pressupostos tancats

El detall de les obligacions reconegudes pendents de pagar procedents de pressupostos tancats és:

## SITUACIÓ DE DESPESES. PRESSUPOST EXERCICIS TANCATS

### Obligacions de pressupostos tancats (Resum General per Ap.Press. (IGAE; per ex./orgànica/programa/econòmica))

| Exer. | Org. | Prog. | Econ. | Descripció                                     | Obligacions<br>inicials | Modificacions<br>saldo inicial i<br>anul·lacions | Total<br>obligacions | Prescripcions | Pagaments<br>realitzats | Obligacions<br>pds. De<br>pagament |
|-------|------|-------|-------|--|-------------------------|--|----------------------|---------------|-------------------------|------------------------------------|
| 2014  | 11   | 231   | 13100 | Retribucions personal laboral temporal.        | 653,65                  | -653,65  | 0,00                 | 0,00          | 0,00                    | 0,00                               |
| 2014  | 19   | 92008 | 13100 | Retribucions personal laboral temporal.        | 21,47                   | -21,47   | 0,00                 | 0,00          | 0,00                    | 0,00                               |
| 2014  | 26   | 16901 | 13000 | Retribucions bàsiques.                         | 349,80                  | -349,80  | 0,00                 | 0,00          | 0,00                    | 0,00                               |
| 2014  | 31   | 93201 | 35200 | Interessos de demora.                          | 111,63                  | -111,63  | 0,00                 | 0,00          | 0,00                    | 0,00                               |
| 2014  | 34   | 231   | 13100 | Retribucions personal laboral temporal.        | 307,86                  | -307,86  | 0,00                 | 0,00          | 0,00                    | 0,00                               |
| 2014  | 43   | 33401 | 48000 | A famílies i institucions sense fins de lucre. | 450,00                  | -450,00  | 0,00                 | 0,00          | 0,00                    | 0,00                               |



## SITUACIÓ DE DESPESES. PRESSUPOST EXERCICIS TANCATS

### Obligacions de pressupostos tancats (Resum General per Ap.Press. (IGAE; per ex./orgànica/programa/econòmica))

| Exer. | Org. | Prog. | Econ. | Descripció   | Obligacions<br>inicials | Modificacions<br>saldo inicial i<br>anul·lacions | Total<br>obligacions | Prescripcions | Pagaments<br>realitzats | Obligacions<br>pds. De<br>pagament |
|-------|------|-------|-------|--|-------------------------|--|----------------------|---------------|-------------------------|------------------------------------|
| 2014  | 44   | 24102 | 12001 | Sous del grup A2.                                      | 263,71                  | -263,71  | 0,00                 | 0,00          | 0,00                    | 0,00                               |
| 2015  | 32   | 3341  | 48000 | A famílies i institucions sense fins de lucre.         | 1.100,00                | -1.100,00  | 0,00                 | 0,00          | 0,00                    | 0,00                               |
| 2015  | 50   | 9321  | 35200 | Interessos de demora.                                  | 19,66                   | -19,66   | 0,00                 | 0,00          | 0,00                    | 0,00                               |
| 2016  | 60   | 9321  | 35200 | Interessos de demora.                                  | 971,59                  | -971,59  | 0,00                 | 0,00          | 0,00                    | 0,00                               |
| 2017  | 24   | 1361  | 23120 | Del personal no directiu.                              | 3,86                    | -3,86  | 0,00                 | 0,00          | 0,00                    | 0,00                               |
| 2017  | 42   | 4395  | 13100 | Retribucions personal laboral temporal.                | 69,54                   | -69,54   | 0,00                 | 0,00          | 0,00                    | 0,00                               |
| 2017  | 60   | 9321  | 35200 | Interessos de demora.                                  | 54,04                   | -54,04   | 0,00                 | 0,00          | 0,00                    | 0,00                               |
| 2018  | 60   | 9321  | 35200 | Interessos de demora.                                  | 616,04                  | -616,04  | 0,00                 | 0,00          | 0,00                    | 0,00                               |
| 2018  | 60   | 9321  | 35900 | Despeses financeres                                    | 1,33                    | -1,33  | 0,00                 | 0,00          | 0,00                    | 0,00                               |
| 2019  | 60   | 9321  | 35200 | Interessos de demora.                                  | 245,44                  | -245,44  | 0,00                 | 0,00          | 0,00                    | 0,00                               |
| 2020  | 12   | 9201  | 22699 | Altres despeses diverses.                              | 33,96                   | -33,96   | 0,00                 | 0,00          | 0,00                    | 0,00                               |
| 2020  | 60   | 9321  | 35200 | Interessos de demora.                                  | 593,48                  | -593,48  | 0,00                 | 0,00          | 0,00                    | 0,00                               |
| 2021  | 22   | 1623  | 46200 | Transferències a ajuntaments.                          | 1.518,75                | 0,00   | 1.518,75             | 0,00          | 1.518,75                | 0,00                               |
| 2021  | 33   | 2315  | 46202 | A ajuntaments.   | 501,12                  | 0,00   | 501,12               | 0,00          | 501,12                  | 0,00                               |
| 2021  | 60   | 9321  | 35200 | Interessos de demora.                                  | 64,90                   | 0,00   | 64,90                | 0,00          | 29,89                   | 35,01                              |
| 2022  | 53   | 3371  | 46200 | Transferències a ajuntaments.                          | 2.037,50                | 0,00   | 2.037,50             | 0,00          | 2.037,50                | 0,00                               |
| 2022  | 60   | 9321  | 35200 | Interessos de demora.                                  | 33,17                   | 0,00   | 33,17                | 0,00          | 0,00                    | 33,17                              |
| 2023  | 33   | 2319  | 46202 | A ajuntaments.   | 5.000,00                | 0,00   | 5.000,00             | 0,00          | 5.000,00                | 0,00                               |
| 2023  | 53   | 3371  | 46200 | Transferències a ajuntaments.                          | 1.575,00                | 0,00   | 1.575,00             | 0,00          | 1.575,00                | 0,00                               |
| 2023  | 54   | 3202  | 48000 | A famílies i institucions sense fins de lucre.         | 30.281,61               | 0,00   | 30.281,61            | 0,00          | 0,00                    | 30.281,61                          |
| 2023  | 54   | 3202  | 48001 | A famílies i institucions sense fins de lucre          | 742,14                  | 0,00   | 742,14               | 0,00          | 0,00                    | 742,14                             |
| 2023  | 60   | 9321  | 16000 | Seguretat Social.                                      | 117,51                  | 117,51   | 235,02               | 0,00          | 0,00                    | 235,02                             |
| 2023  | 60   | 9321  | 35200 | Interessos de demora.                                  | 777,84                  | 0,00   | 777,84               | 0,00          | 0,00                    | 777,84                             |
| 2024  | 11   | 3322  | 16000 | Seguretat Social.                                      | 2.723,26                | -19,94   | 2.703,32             | 0,00          | 2.703,32                | 0,00                               |
| 2024  | 11   | 3322  | 22699 | Altres despeses diverses.                              | 10.648,00               | 0,00   | 10.648,00            | 0,00          | 10.648,00               | 0,00                               |
| 2024  | 11   | 9202  | 16000 | Seguretat Social.                                      | 2.030,27                | 0,00   | 2.030,27             | 0,00          | 2.030,27                | 0,00                               |
| 2024  | 11   | 9203  | 16000 | Seguretat Social.                                      | 1.061,39                | 0,00   | 1.061,39             | 0,00          | 1.061,39                | 0,00                               |
| 2024  | 11   | 9204  | 16000 | Seguretat Social.                                      | 6.685,89                | 0,00   | 6.685,89             | 0,00          | 6.685,89                | 0,00                               |
| 2024  | 11   | 9205  | 16000 | Seguretat Social.                                      | 4.081,97                | -20,71   | 4.061,26             | 0,00          | 4.061,26                | 0,00                               |
| 2024  | 11   | 9206  | 16000 | Seguretat Social.                                      | 1.240,54                | 0,00   | 1.240,54             | 0,00          | 1.240,54                | 0,00                               |
| 2024  | 12   | 9201  | 16000 | Seguretat Social.                                      | 1.206,56                | 0,00   | 1.206,56             | 0,00          | 1.206,56                | 0,00                               |
| 2024  | 12   | 9201  | 20200 | Lloguers   | 1.827,62                | 0,00   | 1.827,62             | 0,00          | 1.827,62                | 0,00                               |
| 2024  | 12   | 9201  | 22000 | Material oficina ordinari no inventariable.            | 1.620,98                | 0,00   | 1.620,98             | 0,00          | 1.620,98                | 0,00                               |
| 2024  | 12   | 9201  | 22101 | Aigua.   | 252,84                  | 0,00   | 252,84               | 0,00          | 252,84                  | 0,00                               |
| 2024  | 12   | 9201  | 22699 | Altres despeses diverses.                              | 2.065,69                | 0,00   | 2.065,69             | 0,00          | 2.065,69                | 0,00                               |
| 2024  | 12   | 9201  | 22799 | Altres treballs realitzats per altres empreses i profe | 5.278,74                | 0,00   | 5.278,74             | 0,00          | 5.278,74                | 0,00                               |
| 2024  | 12   | 9201  | 46700 | Transferències corrents a consorcis                    | 1.500,00                | 0,00   | 1.500,00             | 0,00          | 1.500,00                | 0,00                               |
| 2024  | 12   | 9207  | 16000 | Seguretat Social.                                      | 4.926,13                | 0,00   | 4.926,13             | 0,00          | 4.926,13                | 0,00                               |
| 2024  | 12   | 9208  | 16000 | Seguretat Social.                                      | 1.028,76                | 0,00   | 1.028,76             | 0,00          | 1.028,76                | 0,00                               |
| 2024  | 12   | 9209  | 16000 | Seguretat Social.                                      | 3.389,60                | 0,00   | 3.389,60             | 0,00          | 3.389,60                | 0,00                               |
| 2024  | 12   | 9209  | 21601 | Manteniment programes informàtics                      | 96,77                   | 0,00   | 96,77                | 0,00          | 96,77                   | 0,00                               |



## SITUACIÓ DE DESPESES. PRESSUPOST EXERCICIS TANCATS

### Obligacions de pressupostos tancats (Resum General per Ap.Press. (IGAE; per ex./orgànica/programa/econòmica))

| Exer. | Org. | Prog. | Econ. | Descripció   | Obligacions<br>inicials | Modificacions<br>saldo inicial i<br>anul·lacions | Total<br>obligacions | Prescripcions | Pagaments<br>realitzats | Obligacions<br>pds. De<br>pagament |
|-------|------|-------|-------|--|-------------------------|--|----------------------|---------------|-------------------------|------------------------------------|
| 2024  | 12   | 9210  | 16000 | Seguretat Social.                                      | 1.938,59                | 0,00   | 1.938,59             | 0,00          | 1.938,59                | 0,00                               |
| 2024  | 13   | 9121  | 16000 | Seguretat Social.                                      | 4.331,59                | 0,00   | 4.331,59             | 0,00          | 4.331,59                | 0,00                               |
| 2024  | 13   | 9121  | 23300 | Indemnitzacions  | 14.484,00               | 0,00   | 14.484,00            | 0,00          | 14.484,00               | 0,00                               |
| 2024  | 21   | 9214  | 16000 | Seguretat Social.                                      | 3.787,11                | 0,00   | 3.787,11             | 0,00          | 3.787,11                | 0,00                               |
| 2024  | 22   | 1601  | 16000 | Seguretat Social.                                      | 2.642,75                | 0,00   | 2.642,75             | 0,00          | 2.642,75                | 0,00                               |
| 2024  | 22   | 1601  | 22699 | Altres despeses diverses.                              | 395,83                  | 0,00   | 395,83               | 0,00          | 395,83                  | 0,00                               |
| 2024  | 22   | 1601  | 22702 | Valoracions i peritatges.                              | 6.637,00                | 0,00   | 6.637,00             | 0,00          | 6.637,00                | 0,00                               |
| 2024  | 22   | 1601  | 22799 | Altres treballs realitzats per altres empreses i profe | 155.109,42              | 0,00   | 155.109,42           | 0,00          | 155.109,42              | 0,00                               |
| 2024  | 22   | 1621  | 25000 | Servei eliminació de residus-abocador Lloret de Mar    | 166.117,34              | 0,00   | 166.117,34           | 0,00          | 166.117,34              | 0,00                               |
| 2024  | 22   | 1622  | 22799 | Altres treballs realitzats per altres empreses i profe | 1.220.025,78            | 0,00   | 1.220.025,78         | 0,00          | 1.220.025,78            | 0,00                               |
| 2024  | 22   | 1623  | 22199 | Altres subministraments.                               | 4.797,65                | 0,00   | 4.797,65             | 0,00          | 4.797,65                | 0,00                               |
| 2024  | 22   | 1623  | 46200 | Transferències a ajuntaments.                          | 302.173,39              | 0,00   | 302.173,39           | 0,00          | 280.531,07              | 21.642,32                          |
| 2024  | 22   | 1624  | 46200 | Transferències a ajuntaments.                          | 229.783,13              | 0,00   | 229.783,13           | 0,00          | 229.783,13              | 0,00                               |
| 2024  | 22   | 1701  | 16000 | Seguretat Social.                                      | 3.762,07                | 0,00   | 3.762,07             | 0,00          | 3.762,07                | 0,00                               |
| 2024  | 22   | 1701  | 22699 | Altres despeses diverses.                              | 16.589,43               | 0,00   | 16.589,43            | 0,00          | 16.589,43               | 0,00                               |
| 2024  | 22   | 1702  | 16000 | Seguretat Social.                                      | 524,18                  | 0,00   | 524,18               | 0,00          | 524,18                  | 0,00                               |
| 2024  | 22   | 4251  | 16000 | Seguretat Social.                                      | 1.383,54                | 0,00   | 1.383,54             | 0,00          | 1.383,54                | 0,00                               |
| 2024  | 22   | 4251  | 22699 | Altres despeses diverses.                              | 6.444,46                | 0,00   | 6.444,46             | 0,00          | 6.444,46                | 0,00                               |
| 2024  | 23   | 1511  | 16000 | Seguretat Social.                                      | 7.203,00                | 0,00   | 7.203,00             | 0,00          | 7.203,00                | 0,00                               |
| 2024  | 24   | 1361  | 16000 | Seguretat Social.                                      | 5.036,22                | 0,00   | 5.036,22             | 0,00          | 5.036,22                | 0,00                               |
| 2024  | 24   | 1361  | 22699 | Altres despeses diverses.                              | 1.765,71                | 0,00   | 1.765,71             | 0,00          | 1.765,71                | 0,00                               |
| 2024  | 24   | 3111  | 16000 | Seguretat Social.                                      | 4.663,45                | 0,00   | 4.663,45             | 0,00          | 4.663,45                | 0,00                               |
| 2024  | 24   | 3111  | 22106 | Productes farmacèutics i material sanitari.            | 4.071,62                | 0,00   | 4.071,62             | 0,00          | 4.071,62                | 0,00                               |
| 2024  | 24   | 3111  | 22113 | Manutenció d'animals.                                  | 1.914,00                | 0,00   | 1.914,00             | 0,00          | 1.914,00                | 0,00                               |
| 2024  | 24   | 3111  | 22699 | Altres despeses diverses.                              | 842,16                  | 0,00   | 842,16               | 0,00          | 842,16                  | 0,00                               |
| 2024  | 24   | 3111  | 22799 | Altres treballs realitzats per altres empreses i profe | 2.997,74                | 0,00   | 2.997,74             | 0,00          | 2.997,74                | 0,00                               |
| 2024  | 31   | 9214  | 16000 | Seguretat Social.                                      | 1.205,70                | 0,00   | 1.205,70             | 0,00          | 1.205,70                | 0,00                               |
| 2024  | 31   | 9215  | 16000 | Seguretat Social.                                      | 1.107,97                | 0,00   | 1.107,97             | 0,00          | 1.107,97                | 0,00                               |
| 2024  | 31   | 9215  | 20200 | Lloguers   | 1.827,61                | 0,00   | 1.827,61             | 0,00          | 1.827,61                | 0,00                               |
| 2024  | 31   | 9215  | 22101 | Aigua.   | 63,58                   | 0,00   | 63,58                | 0,00          | 63,58                   | 0,00                               |
| 2024  | 32   | 2311  | 16000 | Seguretat Social.                                      | 41.378,87               | 0,00   | 41.378,87            | 0,00          | 41.378,87               | 0,00                               |
| 2024  | 32   | 2311  | 22604 | Jurídics, contenciosos.                                | 1.978,70                | 0,00   | 1.978,70             | 0,00          | 1.978,70                | 0,00                               |
| 2024  | 32   | 2311  | 22699 | Altres despeses diverses.                              | 7.732,72                | 0,00   | 7.732,72             | 0,00          | 7.732,72                | 0,00                               |
| 2024  | 32   | 2311  | 22799 | Altres treballs realitzats per altres empreses i profe | 265.020,51              | 0,00   | 265.020,51           | 0,00          | 265.020,51              | 0,00                               |
| 2024  | 33   | 2311  | 16000 | Seguretat Social.                                      | 906,25                  | 0,00   | 906,25               | 0,00          | 906,25                  | 0,00                               |
| 2024  | 33   | 2312  | 16000 | Seguretat Social.                                      | 14.214,07               | 0,00   | 14.214,07            | 0,00          | 14.214,07               | 0,00                               |
| 2024  | 33   | 2314  | 16000 | Seguretat Social.                                      | 5.598,11                | 0,00   | 5.598,11             | 0,00          | 5.598,11                | 0,00                               |
| 2024  | 33   | 2314  | 22604 | Jurídics, contenciosos.                                | 653,40                  | 0,00   | 653,40               | 0,00          | 653,40                  | 0,00                               |
| 2024  | 33   | 2314  | 22699 | Altres despeses diverses.                              | 7.360,60                | 0,00   | 7.360,60             | 0,00          | 7.360,60                | 0,00                               |
| 2024  | 33   | 2314  | 46203 | A ajuntaments.   | 1.839,98                | 0,00   | 1.839,98             | 0,00          | 1.839,98                | 0,00                               |
| 2024  | 33   | 2315  | 16000 | Seguretat Social.                                      | 813,22                  | 0,00   | 813,22               | 0,00          | 813,22                  | 0,00                               |



## SITUACIÓ DE DESPESES. PRESSUPOST EXERCICIS TANCATS

### Obligacions de pressuposts tancats (Resum General per Ap.Press. (IGAE; per ex./orgànica/programa/econòmica))

| Exer. | Org. | Prog. | Econ. | Descripció   | Obligacions<br>inicials | Modificacions<br>saldo inicial i<br>anul·lacions | Total<br>obligacions | Prescripcions | Pagaments<br>realitzats | Obligacions<br>pds. De<br>pagament |
|-------|------|-------|-------|--|-------------------------|--|----------------------|---------------|-------------------------|------------------------------------|
| 2024  | 33   | 2316  | 16000 | Seguretat Social.                                      | 4.993,13                | 0,00   | 4.993,13             | 0,00          | 4.993,13                | 0,00                               |
| 2024  | 33   | 2317  | 22799 | Altres treballs realitzats per altres empreses i profe | 22.269,17               | 0,00   | 22.269,17            | 0,00          | 22.269,17               | 0,00                               |
| 2024  | 33   | 2318  | 48000 | A famílies i institucions sense fins de lucre.         | 1.500,00                | 0,00   | 1.500,00             | 0,00          | 1.500,00                | 0,00                               |
| 2024  | 33   | 2319  | 16000 | Seguretat Social.                                      | 1.568,29                | 0,00   | 1.568,29             | 0,00          | 1.568,29                | 0,00                               |
| 2024  | 33   | 2319  | 22699 | Altres despeses diverses.                              | 4.786,50                | 0,00   | 4.786,50             | 0,00          | 4.786,50                | 0,00                               |
| 2024  | 33   | 2319  | 46202 | A ajuntaments.   | 1.500,00                | 0,00   | 1.500,00             | 0,00          | 1.500,00                | 0,00                               |
| 2024  | 34   | 4931  | 16000 | Seguretat Social.                                      | 1.479,27                | 0,00   | 1.479,27             | 0,00          | 1.479,27                | 0,00                               |
| 2024  | 34   | 9213  | 16000 | Seguretat Social.                                      | 1.926,70                | 0,00   | 1.926,70             | 0,00          | 1.926,70                | 0,00                               |
| 2024  | 41   | 9214  | 16000 | Seguretat Social.                                      | 1.621,13                | 0,00   | 1.621,13             | 0,00          | 1.621,13                | 0,00                               |
| 2024  | 42   | 4321  | 22699 | Altres despeses diverses.                              | 7.078,50                | 0,00   | 7.078,50             | 0,00          | 7.078,50                | 0,00                               |
| 2024  | 42   | 4391  | 16000 | Seguretat Social.                                      | 992,36                  | 0,00   | 992,36               | 0,00          | 992,36                  | 0,00                               |
| 2024  | 42   | 4393  | 16000 | Seguretat Social.                                      | 1.425,62                | 0,00   | 1.425,62             | 0,00          | 1.425,62                | 0,00                               |
| 2024  | 42   | 4394  | 16000 | Seguretat Social.                                      | 727,70                  | 0,00   | 727,70               | 0,00          | 727,70                  | 0,00                               |
| 2024  | 42   | 4395  | 16000 | Seguretat Social.                                      | 966,24                  | 0,00   | 966,24               | 0,00          | 966,24                  | 0,00                               |
| 2024  | 42   | 4396  | 22699 | Altres despeses diverses.                              | 1.633,50                | 0,00   | 1.633,50             | 0,00          | 1.633,50                | 0,00                               |
| 2024  | 42   | 4397  | 22699 | Altres despeses diverses.                              | 5.310,69                | 0,00   | 5.310,69             | 0,00          | 5.310,69                | 0,00                               |
| 2024  | 42   | 4398  | 22799 | Altres treballs realitzats per altres empreses i profe | 670,69                  | 0,00   | 670,69               | 0,00          | 670,69                  | 0,00                               |
| 2024  | 42   | 4399  | 16000 | Seguretat Social.                                      | 945,30                  | 0,00   | 945,30               | 0,00          | 945,30                  | 0,00                               |
| 2024  | 43   | 3341  | 48004 | A famílies i institucions sense fins de lucre.         | 700,00                  | 0,00   | 700,00               | 0,00          | 700,00                  | 0,00                               |
| 2024  | 43   | 3341  | 48005 | A famílies i institucions sense fins de lucre.         | 2.943,76                | 0,00   | 2.943,76             | 0,00          | 2.943,76                | 0,00                               |
| 2024  | 44   | 2410  | 16000 | Seguretat Social.                                      | 1.711,36                | 0,00   | 1.711,36             | 0,00          | 1.711,36                | 0,00                               |
| 2024  | 44   | 2410  | 22699 | Altres despeses diverses.                              | 629,41                  | 0,00   | 629,41               | 0,00          | 629,41                  | 0,00                               |
| 2024  | 44   | 2411  | 16000 | Seguretat Social.                                      | 703,27                  | 0,00   | 703,27               | 0,00          | 703,27                  | 0,00                               |
| 2024  | 44   | 2412  | 16000 | Seguretat Social.                                      | 1.571,33                | 0,00   | 1.571,33             | 0,00          | 1.571,33                | 0,00                               |
| 2024  | 44   | 2415  | 16000 | Seguretat Social.                                      | 5.262,14                | 0,00   | 5.262,14             | 0,00          | 5.262,14                | 0,00                               |
| 2024  | 44   | 2416  | 16000 | Seguretat Social.                                      | 14.636,55               | 0,00   | 14.636,55            | 0,00          | 14.636,55               | 0,00                               |
| 2024  | 44   | 2416  | 22699 | Altres despeses diverses.                              | 1.642,23                | 0,00   | 1.642,23             | 0,00          | 1.642,23                | 0,00                               |
| 2024  | 44   | 2417  | 16000 | Seguretat Social.                                      | 591,29                  | 0,00   | 591,29               | 0,00          | 591,29                  | 0,00                               |
| 2024  | 44   | 2417  | 22699 | Altres despeses diverses.                              | 1.642,23                | 0,00   | 1.642,23             | 0,00          | 1.642,23                | 0,00                               |
| 2024  | 44   | 2419  | 16000 | Seguretat Social.                                      | 3.819,49                | 0,00   | 3.819,49             | 0,00          | 3.819,49                | 0,00                               |
| 2024  | 44   | 2422  | 16000 | Seguretat Social.                                      | 607,86                  | 0,00   | 607,86               | 0,00          | 607,86                  | 0,00                               |
| 2024  | 51   | 9214  | 16000 | Seguretat Social.                                      | 726,83                  | 0,00   | 726,83               | 0,00          | 726,83                  | 0,00                               |
| 2024  | 52   | 4331  | 16000 | Seguretat Social.                                      | 1.745,22                | 0,00   | 1.745,22             | 0,00          | 1.745,22                | 0,00                               |
| 2024  | 52   | 4331  | 22699 | Altres despeses diverses.                              | 629,41                  | 0,00   | 629,41               | 0,00          | 629,41                  | 0,00                               |
| 2024  | 52   | 4333  | 16000 | Seguretat Social.                                      | 729,75                  | 0,00   | 729,75               | 0,00          | 729,75                  | 0,00                               |
| 2024  | 52   | 4333  | 22699 | Altres despeses diverses.                              | 1.610,00                | 0,00   | 1.610,00             | 0,00          | 1.610,00                | 0,00                               |
| 2024  | 52   | 4334  | 16000 | Seguretat Social.                                      | 817,60                  | 0,00   | 817,60               | 0,00          | 817,60                  | 0,00                               |
| 2024  | 53   | 3260  | 16000 | Seguretat Social.                                      | 824,14                  | 0,00   | 824,14               | 0,00          | 824,14                  | 0,00                               |
| 2024  | 53   | 3371  | 16000 | Seguretat Social.                                      | 8.314,57                | 0,00   | 8.314,57             | 0,00          | 8.314,57                | 0,00                               |
| 2024  | 53   | 3371  | 46200 | Transferències a ajuntaments.                          | 2.835,00                | 0,00   | 2.835,00             | 0,00          | 1.653,75                | 1.181,25                           |
| 2024  | 54   | 3202  | 48000 | A famílies i institucions sense fins de lucre.         | 454.833,13              | 0,00   | 454.833,13           | 0,00          | 433.501,84              | 21.331,29                          |



## SITUACIÓ DE DESPESES. PRESSUPOST EXERCICIS TANCATS

### Obligacions de pressupostos tancats (Resum General per Ap.Press. (IGAE; per ex./orgànica/programa/econòmica))

| Exer. | Org. | Prog. | Econ. | Descripció   | Obligacions<br>inicials | Modificacions<br>saldo inicial i<br>anul·lacions | Total<br>obligacions | Prescripcions | Pagaments<br>realitzats | Obligacions<br>pds. De<br>pagament |
|-------|------|-------|-------|--|-------------------------|--|----------------------|---------------|-------------------------|------------------------------------|
| 2024  | 54   | 3202  | 48001 | A famílies i institucions sense fins de lucre          | 1.990,76                | 0,00   | 1.990,76             | 0,00          | 1.626,20                | 364,56                             |
| 2024  | 54   | 3202  | 48002 | A famílies i institucions sense fins de lucre.         | 5.227,32                | 0,00   | 5.227,32             | 0,00          | 5.227,32                | 0,00                               |
| 2024  | 54   | 3202  | 62300 | Maquinària, instal·lacions tècniques i utilitatge.     | 1.687,27                | 0,00   | 1.687,27             | 0,00          | 1.687,27                | 0,00                               |
| 2024  | 54   | 3203  | 22799 | Altres treballs realitzats per altres empreses i profe | 298.348,19              | 0,00   | 298.348,19           | 0,00          | 298.348,19              | 0,00                               |
| 2024  | 54   | 3204  | 16000 | Seguretat Social.                                      | 1.714,80                | 0,00   | 1.714,80             | 0,00          | 1.714,80                | 0,00                               |
| 2024  | 54   | 3205  | 22799 | Altres treballs realitzats per altres empreses i profe | 9.230,00                | 0,00   | 9.230,00             | 0,00          | 9.230,00                | 0,00                               |
| 2024  | 55   | 3411  | 16000 | Seguretat Social.                                      | 649,04                  | 0,00   | 649,04               | 0,00          | 649,04                  | 0,00                               |
| 2024  | 60   | 9321  | 16000 | Seguretat Social.                                      | 50.954,15               | -7,22  | 50.946,93            | 0,00          | 50.946,93               | 0,00                               |
| 2024  | 60   | 9321  | 20200 | Lloguers   | 5.223,61                | 0,00   | 5.223,61             | 0,00          | 5.223,61                | 0,00                               |
| 2024  | 60   | 9321  | 20400 | Rènting furgoneta                                      | 629,41                  | 0,00   | 629,41               | 0,00          | 629,41                  | 0,00                               |
| 2024  | 60   | 9321  | 21200 | Reparacions i manteniment                              | 1.277,76                | 0,00   | 1.277,76             | 0,00          | 1.277,76                | 0,00                               |
| 2024  | 60   | 9321  | 21600 | Manteniment equips informàtics                         | 26.466,10               | 0,00   | 26.466,10            | 0,00          | 26.466,10               | 0,00                               |
| 2024  | 60   | 9321  | 22000 | Material oficina ordinari no inventariable.            | 1.366,77                | 0,00   | 1.366,77             | 0,00          | 1.366,77                | 0,00                               |
| 2024  | 60   | 9321  | 22199 | Altres subministraments.                               | 150,55                  | 0,00   | 150,55               | 0,00          | 150,55                  | 0,00                               |
| 2024  | 60   | 9321  | 22699 | Altres despeses diverses.                              | 175,02                  | 0,00   | 175,02               | 0,00          | 175,02                  | 0,00                               |
| 2024  | 60   | 9321  | 22702 | Valoracions i peritatges.                              | 8.569,83                | 0,00   | 8.569,83             | 0,00          | 8.569,83                | 0,00                               |
| 2024  | 60   | 9321  | 22706 | Estudis i treballs tècnics.                            | 5.254,50                | 0,00   | 5.254,50             | 0,00          | 5.254,50                | 0,00                               |
| 2024  | 60   | 9321  | 22707 | Despeses serveis bancaris                              | 47,69                   | 0,00   | 47,69                | 0,00          | 47,69                   | 0,00                               |
| 2024  | 60   | 9321  | 22799 | Altres treballs realitzats per altres empreses i profe | 14.774,60               | 0,00   | 14.774,60            | 0,00          | 14.774,60               | 0,00                               |
| 2024  | 60   | 9321  | 35200 | Interessos de demora.                                  | 2.032,33                | 0,00   | 2.032,33             | 0,00          | 756,31                  | 1.276,02                           |
|       |      |       |       | <b>TOTAL</b>   | <b>3.627.995,12</b>     | <b>-5.797,42</b>                                 | <b>3.622.197,70</b>  | <b>0,00</b>   | <b>3.544.297,47</b>     | <b>77.900,23</b>                   |



## 2) Drets a cobrar de pressupostos tancats

El detall dels drets reconeguts pendents de cobrar d'exercicis tancats, es presenta a continuació.

### a) Drets pendents de cobrament totals

#### SITUACIÓ D'INGRESSOS. PRESSUPOST D'EXERCICIS TANCATS

##### Drets a cobrar de ptos. tancats. Drets pdnts. de cobrament totals (Resum General per Ap.Press. (IGAE; per exercici/econòmica))

| Exer. | Econ. | Descripció   | Pendents de cobrament inicial | Modificacions saldo inicial | Total drets anul·lats | Total drets cancel·lats | Recaptació | Pendents de cobrament |
|-------|-------|--|-------------------------------|-----------------------------|-----------------------|-------------------------|------------|-----------------------|
| 2011  | 32906 | Taxa per ingressos per sancions gestió tributària (T-09)                             | 407,41                        | 0,00                        | 352,98                | 0,00                    | 0,00       | 54,43                 |
| 2011  | 34201 | Serveis educatius.   | 1.383,53                      | 0,00                        | 160,70                | 0,00                    | 178,00     | 1.044,83              |
| 2011  | 34202 | Serveis educatius.   | 167,75                        | 0,00                        | 0,00                  | 0,00                    | 0,00       | 167,75                |
| 2011  | 34940 | Altres preus públics-adopcions animals   | 517,17                        | -96,27                      | 0,00                  | 0,00                    | 0,00       | 420,90                |
| 2011  | 47010 | D'entitats privades  | 500,00                        | 0,00                        | 0,00                  | 0,00                    | 0,00       | 500,00                |
| 2012  | 32906 | Taxa per ingressos per sancions gestió tributària (T-09)                             | 2.408,62                      | 0,00                        | 2.179,34              | 0,00                    | 0,00       | 229,28                |
| 2012  | 34200 | Preu públic transport escolar (P-04)   | 1.187,57                      | 0,00                        | 852,28                | 0,00                    | 0,00       | 335,29                |
| 2012  | 34900 | Preu públic prestació de serveis a particulars al centre d'acollida d'animals (P-05) | 1.557,68                      | -19,37                      | 0,00                  | 0,00                    | 37,57      | 1.500,74              |
| 2012  | 47000 | Transferències d'empreses privades   | 500,00                        | 0,00                        | 0,00                  | 0,00                    | 0,00       | 500,00                |
| 2013  | 32906 | Taxa per ingressos per sancions gestió tributària (T-09)                             | 4.490,78                      | 0,00                        | 1.829,80              | 0,00                    | 0,00       | 2.660,98              |
| 2013  | 34200 | Preu públic transport escolar (P-04)   | 900,39                        | 0,00                        | 675,37                | 0,00                    | 225,02     | 0,00                  |
| 2013  | 34201 | Serveis educatius.   | 528,69                        | 0,00                        | 315,00                | 0,00                    | 0,00       | 213,69                |
| 2013  | 34900 | Preu públic prestació de serveis a particulars al centre d'acollida d'animals (P-05) | 421,65                        | 0,00                        | 0,00                  | 0,00                    | 2,50       | 419,15                |
| 2014  | 32905 | Taxa per ingressos per multes (T-09)   | 1.250,00                      | 0,00                        | 150,00                | 0,00                    | 0,00       | 1.100,00              |
| 2014  | 32906 | Taxa per ingressos per sancions gestió tributària (T-09)                             | 3.095,06                      | 0,00                        | 2.663,55              | 0,00                    | 0,00       | 431,51                |
| 2014  | 34101 | Preu públic d'assistència a domicili Llei de la dependència (P-11)                   | 594,15                        | 0,00                        | 0,00                  | 0,00                    | 0,00       | 594,15                |
| 2014  | 34102 | Preu públic de teleassistència domiciliària (P-12)                                   | 18,96                         | 0,00                        | 0,00                  | 0,00                    | 0,00       | 18,96                 |
| 2014  | 34103 | Preu públic de transport adaptat (P-10)  | 2.254,21                      | 0,00                        | 2.127,68              | 0,00                    | 0,00       | 126,53                |
| 2014  | 34200 | Preu públic transport escolar (P-04)   | 827,77                        | 0,00                        | 69,65                 | 0,00                    | 91,95      | 666,17                |



## SITUACIÓ D'INGRESSOS. PRESSUPOST D'EXERCICIS TANCATS

Drets a cobrar de ptos. tancats. Drets pdnts. de cobrament totals (Resum General per Ap.Press. (IGAE; per exercici/econòmica))

| Exer. | Econ. | Descripció   | Pendents de cobrament inicial | Modificacions saldo inicial | Total drets anul·lats | Total drets cancel·lats | Recaptació | Pendents de cobrament |
|-------|-------|--|-------------------------------|-----------------------------|-----------------------|-------------------------|------------|-----------------------|
| 2014  | 34900 | Preu públic prestació de serveis a particulars al centre d'acollida d'animals (P-05) | 58,84                         | 0,00                        | 0,00                  | 0,00                    | 58,84      | 0,00                  |
| 2015  | 32904 | Taxa per altres ingressos gestió tributària (T-09)                                   | 10,02                         | 0,00                        | 0,00                  | 0,00                    | 0,00       | 10,02                 |
| 2015  | 32906 | Taxa per ingressos per sancions gestió tributària (T-09)                             | 907,04                        | 0,00                        | 0,00                  | 0,00                    | 0,00       | 907,04                |
| 2015  | 32917 | Taxa servei recollida animals abandonats (T-13)                                      | 635,67                        | -15,74                      | 0,00                  | 0,00                    | 148,52     | 471,41                |
| 2015  | 34101 | Preu públic d'assistència a domicili Llei de la dependència (P-11)                   | 256,64                        | 0,00                        | 0,00                  | 0,00                    | 0,00       | 256,64                |
| 2015  | 34103 | Preu públic de transport adaptat (P-10)  | 75,84                         | 0,00                        | 0,00                  | 0,00                    | 0,00       | 75,84                 |
| 2015  | 34104 | Serveis assistencials.   | 245,18                        | 0,00                        | 245,18                | 0,00                    | 0,00       | 0,00                  |
| 2015  | 34200 | Preu públic transport escolar (P-04)   | 1.794,90                      | -506,28                     | 0,00                  | 0,00                    | 252,73     | 1.035,89              |
| 2015  | 34900 | Preu públic prestació de serveis a particulars al centre d'acollida d'animals (P-05) | 1.452,82                      | -372,09                     | 0,00                  | 0,00                    | 0,00       | 1.080,73              |
| 2016  | 30904 | Taxa gestió sistemes de sanejament (T-10)  | 88,58                         | 0,00                        | 0,00                  | 0,00                    | 0,00       | 88,58                 |
| 2016  | 32901 | Taxa ingressos voluntària gestió tributària (T-09)                                   | 10,02                         | 0,00                        | 10,02                 | 0,00                    | 0,00       | 0,00                  |
| 2016  | 32903 | Taxa ingressos per costes gestió tributària (T-09)                                   | 5.501,24                      | 0,00                        | 5.501,24              | 0,00                    | 0,00       | 0,00                  |
| 2016  | 32905 | Taxa per ingressos per multes (T-09)   | 444,38                        | 0,00                        | 356,45                | 0,00                    | 87,93      | 0,00                  |
| 2016  | 32906 | Taxa per ingressos per sancions gestió tributària (T-09)                             | 2.806,17                      | 0,00                        | 274,23                | 0,00                    | 64,61      | 2.467,33              |
| 2016  | 32917 | Taxa servei recollida animals abandonats (T-13)                                      | 34,57                         | 0,00                        | 0,00                  | 0,00                    | 0,00       | 34,57                 |
| 2016  | 34100 | Preu públic d'assistència a domicili social (P-11)                                   | 8,00                          | 0,00                        | 0,00                  | 0,00                    | 0,00       | 8,00                  |
| 2016  | 34101 | Preu públic d'assistència a domicili Llei de la dependència (P-11)                   | 112,00                        | 0,00                        | 0,00                  | 0,00                    | 0,00       | 112,00                |
| 2016  | 34102 | Preu públic de teleassistència domiciliària (P-12)                                   | 75,84                         | 0,00                        | 0,00                  | 0,00                    | 0,00       | 75,84                 |
| 2016  | 34200 | Preu públic transport escolar (P-04)   | 2.388,28                      | -434,84                     | 0,00                  | 0,00                    | 2,08       | 1.951,36              |
| 2016  | 34900 | Preu públic prestació de serveis a particulars al centre d'acollida d'animals (P-05) | 10.646,12                     | -1.072,81                   | 0,00                  | 0,00                    | 453,63     | 9.119,68              |
| 2017  | 32906 | Taxa per ingressos per sancions gestió tributària (T-09)                             | 362,52                        | 0,00                        | 0,00                  | 0,00                    | 0,00       | 362,52                |
| 2017  | 34100 | Preu públic d'assistència a domicili social (P-11)                                   | 39,55                         | 0,00                        | 0,00                  | 0,00                    | 0,00       | 39,55                 |
| 2017  | 34101 | Preu públic d'assistència a domicili Llei de la dependència (P-11)                   | 196,48                        | 0,00                        | 0,00                  | 0,00                    | 0,00       | 196,48                |
| 2017  | 34102 | Preu públic de teleassistència domiciliària (P-12)                                   | 167,69                        | 0,00                        | 37,92                 | 0,00                    | 0,00       | 129,77                |
| 2017  | 34200 | Preu públic transport escolar (P-04)   | 3.739,76                      | -376,38                     | 0,00                  | 0,00                    | 5,79       | 3.357,59              |
| 2017  | 34900 | Preu públic prestació de serveis a particulars al centre d'acollida d'animals (P-05) | 7.629,76                      | -2.273,81                   | 260,85                | 0,00                    | 496,02     | 4.599,08              |
| 2017  | 39190 | Altres multes i sancions.  | 4.504,32                      | 0,00                        | 185,03                | 0,00                    | 4,82       | 4.314,47              |



## SITUACIÓ D'INGRESSOS. PRESSUPOST D'EXERCICIS TANCATS

Drets a cobrar de ptos. tancats. Drets pdnts. de cobrament totals (Resum General per Ap.Press. (IGAE; per exercici/econòmica))

| Exer. | Econ. | Descripció   | Pendents de cobrament inicial | Modificacions saldo inicial | Total drets anul·lats | Total drets cancel·lats | Recaptació | Pendents de cobrament |
|-------|-------|--|-------------------------------|-----------------------------|-----------------------|-------------------------|------------|-----------------------|
| 2017  | 45080 | Altres subvencions corrents de l'administració general de la comunitat autònoma.     | 983,18                        | 0,00                        | 0,00                  | 0,00                    | 0,00       | 983,18                |
| 2017  | 45082 | De l'administració general de les comunitats autònomes.                              | 5.409,11                      | 0,00                        | 0,00                  | 0,00                    | 0,00       | 5.409,11              |
| 2018  | 30301 | Taxa tractament de residus (T-07)  | 360,97                        | 0,00                        | 0,00                  | 0,00                    | 360,97     | 0,00                  |
| 2018  | 32901 | Taxa ingressos voluntària gestió tributària (T-09)                                   | 30,03                         | 0,00                        | 17,50                 | 0,00                    | 12,00      | 0,53                  |
| 2018  | 34100 | Preu públic d'assistència a domicili social (P-11)                                   | 172,74                        | 0,00                        | 110,61                | 0,00                    | 0,00       | 62,13                 |
| 2018  | 34101 | Preu públic d'assistència a domicili Llei de la dependència (P-11)                   | 541,02                        | 0,00                        | 81,87                 | 0,00                    | 0,00       | 459,15                |
| 2018  | 34102 | Preu públic de teleassistència domiciliària (P-12)                                   | 177,85                        | 0,00                        | 21,06                 | 0,00                    | 13,57      | 143,22                |
| 2018  | 34103 | Preu públic de transport adaptat (P-10)  | 315,39                        | 0,00                        | 0,00                  | 0,00                    | 0,00       | 315,39                |
| 2018  | 34200 | Preu públic transport escolar (P-04)   | 6.402,51                      | -1.842,07                   | 0,00                  | 0,00                    | 557,35     | 4.003,09              |
| 2018  | 34900 | Preu públic prestació de serveis a particulars al centre d'acollida d'animals (P-05) | 15.675,88                     | -5.429,50                   | 0,00                  | 0,00                    | 1.299,45   | 8.946,93              |
| 2018  | 39190 | Altres multes i sancions.  | 1.902,15                      | 0,00                        | 1.051,67              | 0,00                    | 0,00       | 850,48                |
| 2018  | 39900 | Altres ingressos diversos.   | 1.098,04                      | -1.098,04                   | 0,00                  | 0,00                    | 0,00       | 0,00                  |
| 2018  | 45081 | De l'administració general de les comunitats autònomes.                              | 9.000,00                      | 0,00                        | 9.000,00              | 0,00                    | 0,00       | 0,00                  |
| 2018  | 45306 | Servei d'Ocupació de Catalunya (SOC)   | 10.500,00                     | 0,00                        | 0,00                  | 0,00                    | 0,00       | 10.500,00             |
| 2019  | 30301 | Taxa tractament de residus (T-07)  | 208,17                        | 0,00                        | 0,00                  | 0,00                    | 208,17     | 0,00                  |
| 2019  | 32901 | Taxa ingressos voluntària gestió tributària (T-09)                                   | 1,00                          | 0,00                        | 0,00                  | 0,00                    | 1,00       | 0,00                  |
| 2019  | 34100 | Preu públic d'assistència a domicili social (P-11)                                   | 278,72                        | 0,00                        | 24,00                 | 0,00                    | 24,00      | 230,72                |
| 2019  | 34101 | Preu públic d'assistència a domicili Llei de la dependència (P-11)                   | 1.084,63                      | 0,00                        | 373,72                | 0,00                    | 0,00       | 710,91                |
| 2019  | 34102 | Preu públic de teleassistència domiciliària (P-12)                                   | 301,13                        | 0,00                        | 74,39                 | 0,00                    | 0,00       | 226,74                |
| 2019  | 34103 | Preu públic de transport adaptat (P-10)  | 200,11                        | 0,00                        | 0,00                  | 0,00                    | 101,17     | 98,94                 |
| 2019  | 34200 | Preu públic transport escolar (P-04)   | 4.229,91                      | -1.305,40                   | 0,00                  | 0,00                    | 488,14     | 2.436,37              |
| 2019  | 34900 | Preu públic prestació de serveis a particulars al centre d'acollida d'animals (P-05) | 15.938,48                     | -5.963,67                   | 0,00                  | 0,00                    | 707,89     | 9.266,92              |
| 2019  | 39190 | Altres multes i sancions.  | 426,41                        | 0,00                        | 115,64                | 0,00                    | 18,27      | 292,50                |
| 2019  | 39900 | Altres ingressos diversos.   | 2.296,68                      | -357,40                     | 995,14                | 0,00                    | 400,00     | 544,14                |
| 2019  | 39901 | Altres ingressos diversos.   | 3.191,37                      | 0,00                        | 0,00                  | 0,00                    | 3.191,37   | 0,00                  |
| 2020  | 30301 | Taxa tractament de residus (T-07)  | 363,67                        | 0,00                        | 0,00                  | 0,00                    | 363,67     | 0,00                  |
| 2020  | 30904 | Taxa gestió sistemes de sanejament (T-10)  | 275,07                        | 0,00                        | 0,00                  | 0,00                    | 0,00       | 275,07                |



## SITUACIÓ D'INGRESSOS. PRESSUPOST D'EXERCICIS TANCATS

Drets a cobrar de ptos. tancats. Drets pdnts. de cobrament totals (Resum General per Ap.Press. (IGAE; per exercici/econòmica))

| Exer. | Econ. | Descripció   | Pendents de cobrament inicial | Modificacions saldo inicial | Total drets anul·lats | Total drets cancel·lats | Recaptació | Pendents de cobrament |
|-------|-------|--|-------------------------------|-----------------------------|-----------------------|-------------------------|------------|-----------------------|
| 2020  | 32901 | Taxa ingressos voluntària gestió tributària (T-09)                                   | 29,50                         | 0,00                        | 12,00                 | 0,00                    | 11,00      | 6,50                  |
| 2020  | 32917 | Taxa servei recollida animals abandonats (T-13)                                      | 1.937,61                      | 0,00                        | 1.108,51              | 0,00                    | 45,96      | 783,14                |
| 2020  | 34100 | Preu públic d'assistència a domicili social (P-11)                                   | 654,71                        | 0,00                        | 8,00                  | 0,00                    | 401,76     | 244,95                |
| 2020  | 34101 | Preu públic d'assistència a domicili Llei de la dependència (P-11)                   | 2.299,43                      | 0,00                        | 270,76                | 0,00                    | 0,00       | 2.028,67              |
| 2020  | 34102 | Preu públic de teleassistència domiciliària (P-12)                                   | 584,24                        | 0,00                        | 266,73                | 0,00                    | 0,00       | 317,51                |
| 2020  | 34200 | Preu públic transport escolar (P-04)   | 5.584,25                      | -1.899,07                   | 0,00                  | 0,00                    | 282,75     | 3.402,43              |
| 2020  | 34900 | Preu públic prestació de serveis a particulars al centre d'acollida d'animals (P-05) | 17.227,88                     | -4.694,73                   | 3.035,07              | 0,00                    | 936,22     | 8.561,86              |
| 2020  | 39190 | Altres multes i sancions.  | 11.074,53                     | 0,00                        | 7.334,21              | 0,00                    | 40,71      | 3.699,61              |
| 2020  | 39900 | Altres ingressos diversos.   | 17.189,12                     | -133,23                     | 10.149,00             | 0,00                    | 0,00       | 6.906,89              |
| 2020  | 39901 | Altres ingressos diversos.   | 3.883,19                      | 0,00                        | 0,00                  | 0,00                    | 3.883,19   | 0,00                  |
| 2021  | 30904 | Taxa gestió sistemes de sanejament (T-10)  | 568,66                        | 0,00                        | 0,00                  | 0,00                    | 0,00       | 568,66                |
| 2021  | 32901 | Taxa ingressos voluntària gestió tributària (T-09)                                   | 43,03                         | 0,00                        | 0,00                  | 0,00                    | 0,00       | 43,03                 |
| 2021  | 32903 | Taxa ingressos per costes gestió tributària (T-09)                                   | 2.340,00                      | 0,00                        | 0,00                  | 0,00                    | 0,00       | 2.340,00              |
| 2021  | 32906 | Taxa per ingressos per sancions gestió tributària (T-09)                             | 266,36                        | 0,00                        | 0,00                  | 0,00                    | 0,00       | 266,36                |
| 2021  | 32917 | Taxa servei recollida animals abandonats (T-13)                                      | 2.853,74                      | 0,00                        | 0,00                  | 0,00                    | 241,34     | 2.612,40              |
| 2021  | 34100 | Preu públic d'assistència a domicili social (P-11)                                   | 291,82                        | 0,00                        | 0,00                  | 0,00                    | 12,00      | 279,82                |
| 2021  | 34101 | Preu públic d'assistència a domicili Llei de la dependència (P-11)                   | 1.704,20                      | 0,00                        | 46,42                 | 0,00                    | 139,48     | 1.518,30              |
| 2021  | 34102 | Preu públic de teleassistència domiciliària (P-12)                                   | 521,12                        | 0,00                        | 0,00                  | 0,00                    | 0,00       | 521,12                |
| 2021  | 34103 | Preu públic de transport adaptat (P-10)  | 416,16                        | 0,00                        | 0,00                  | 0,00                    | 29,88      | 386,28                |
| 2021  | 34200 | Preu públic transport escolar (P-04)   | 13.106,82                     | -1.011,03                   | 0,00                  | 0,00                    | 981,51     | 11.114,28             |
| 2021  | 34900 | Preu públic prestació de serveis a particulars al centre d'acollida d'animals (P-05) | 22.461,74                     | 0,00                        | 1.487,98              | 0,00                    | 1.485,99   | 19.487,77             |
| 2021  | 34907 | Preu públic del servei de prevenció d'incendis                                       | 1.146,17                      | 0,00                        | 0,00                  | 0,00                    | 388,71     | 757,46                |
| 2021  | 39190 | Altres multes i sancions.  | 6.358,86                      | 0,00                        | 432,24                | 0,00                    | 465,09     | 5.461,53              |
| 2021  | 39191 | Altres multes i sancions. Residus i prevenció incendis                               | 66.054,95                     | 0,00                        | 1.811,63              | 0,00                    | 3.405,45   | 60.837,87             |
| 2021  | 39900 | Altres ingressos diversos.   | 69.400,57                     | 0,00                        | 3.704,00              | 0,00                    | 3.830,03   | 61.866,54             |
| 2021  | 39901 | Altres ingressos diversos.   | 19.634,80                     | -11.912,56                  | 0,00                  | 0,00                    | 7.722,24   | 0,00                  |
| 2022  | 30302 | Tractament matèria orgànica (T-07)   | 33,60                         | 0,00                        | 0,00                  | 0,00                    | 0,00       | 33,60                 |



## SITUACIÓ D'INGRESSOS. PRESSUPOST D'EXERCICIS TANCATS

Drets a cobrar de ptos. tancats. Drets pdnts. de cobrament totals (Resum General per Ap.Press. (IGAE; per exercici/econòmica))

| Exer. | Econ. | Descripció  | Pendents de cobrament inicial | Modificacions saldo inicial | Total drets anul·lats | Total drets cancel·lats | Recaptació | Pendents de cobrament |
|-------|-------|---|-------------------------------|-----------------------------|-----------------------|-------------------------|------------|-----------------------|
| 2022  | 32304 | Taxa tramitació llicències i altres cativitats en matèria d'urbanisme (T-14)                        | 120,00                        | 0,00                        | 0,00                  | 0,00                    | 0,00       | 120,00                |
| 2022  | 32903 | Taxa ingressos per costes gestió tributària (T-09)  | 5.667,23                      | 0,00                        | 0,00                  | 0,00                    | 0,00       | 5.667,23              |
| 2022  | 34100 | Preu públic d'assistència a domicili social (P-11)  | 708,00                        | 0,00                        | 0,00                  | 0,00                    | 29,47      | 678,53                |
| 2022  | 34101 | Preu públic d'assistència a domicili Llei de la dependència (P-11)                                  | 14.239,32                     | 0,00                        | 0,00                  | 0,00                    | 1.485,90   | 12.753,42             |
| 2022  | 34102 | Preu públic de teleassistència domiciliària (P-12)  | 416,46                        | 0,00                        | 0,00                  | 0,00                    | 0,91       | 415,55                |
| 2022  | 34103 | Preu públic de transport adaptat (P-10)   | 646,69                        | 0,00                        | 0,00                  | 0,00                    | 415,75     | 230,94                |
| 2022  | 34200 | Preu públic transport escolar (P-04)  | 12.625,16                     | -72,73                      | 0,00                  | 0,00                    | 1.253,00   | 11.299,43             |
| 2022  | 34900 | Preu públic prestació de serveis a particulars al centre d'acollida d'animals (P-05)                | 12.554,52                     | 0,00                        | 0,00                  | 0,00                    | 1.135,30   | 11.419,22             |
| 2022  | 34904 | Preu públic d'higienització de parcs de salut municipals (P-09)                                     | 55,00                         | 0,00                        | 0,00                  | 0,00                    | 0,00       | 55,00                 |
| 2022  | 34907 | Preu públic del servei de prevenció d'incendis  | 9.406,58                      | -239,11                     | 0,00                  | 0,00                    | 3.636,20   | 5.531,27              |
| 2022  | 39191 | Altres multes i sancions. Residus i prevenció incendis  | 31.642,53                     | 0,00                        | 0,00                  | 0,00                    | 4.904,20   | 26.738,33             |
| 2022  | 39211 | Recàrrec de constrenyiment.   | 93,90                         | 0,00                        | 0,00                  | 0,00                    | 0,00       | 93,90                 |
| 2022  | 39900 | Altres ingressos diversos.  | 212.978,52                    | 0,00                        | 9.400,00              | 0,00                    | 15.221,06  | 188.357,46            |
| 2022  | 45002 | Transferències corrents en compliment de convenis subscrits amb la comunitat autònoma en matèria de | 94.987,41                     | 0,00                        | 0,00                  | 0,00                    | 0,00       | 94.987,41             |
| 2022  | 46200 | Transferències d'ajuntaments  | 3.977,32                      | 0,00                        | 0,00                  | 0,00                    | 3.977,32   | 0,00                  |
| 2022  | 46204 | D'ajuntaments.  | 12.000,00                     | 0,00                        | 0,00                  | 0,00                    | 12.000,00  | 0,00                  |
| 2022  | 46208 | D'ajuntaments.  | 242,16                        | 0,00                        | 0,00                  | 0,00                    | 242,16     | 0,00                  |
| 2023  | 30904 | Taxa gestió sistemes de sanejament (T-10)   | 575,22                        | 0,00                        | 0,00                  | 0,00                    | 0,00       | 575,22                |
| 2023  | 32304 | Taxa tramitació llicències i altres cativitats en matèria d'urbanisme (T-14)                        | 2.501,48                      | 0,00                        | 0,00                  | 0,00                    | 0,00       | 2.501,48              |
| 2023  | 32901 | Taxa ingressos voluntària gestió tributària (T-09)  | 103,50                        | 0,00                        | 6,00                  | 0,00                    | 18,00      | 79,50                 |
| 2023  | 32906 | Taxa per ingressos per sancions gestió tributària (T-09)  | 13.578,70                     | 0,00                        | 289,53                | 0,00                    | 1.588,01   | 11.701,16             |
| 2023  | 32917 | Taxa servei recollida animals abandonats (T-13)   | 1.377,28                      | 0,00                        | 0,00                  | 0,00                    | 357,87     | 1.019,41              |
| 2023  | 32920 | Taxa actuacions subsidiàries prevenció incendis   | 74.999,00                     | 0,00                        | 0,00                  | 0,00                    | 5.397,52   | 69.601,48             |
| 2023  | 34100 | Preu públic d'assistència a domicili social (P-11)  | 516,99                        | 0,00                        | 0,00                  | 0,00                    | 0,00       | 516,99                |
| 2023  | 34101 | Preu públic d'assistència a domicili Llei de la dependència (P-11)                                  | 7.994,53                      | 0,00                        | 0,00                  | 0,00                    | 14,82      | 7.979,71              |
| 2023  | 34102 | Preu públic de teleassistència domiciliària (P-12)  | 129,57                        | 0,00                        | 0,00                  | 0,00                    | 76,70      | 52,87                 |
| 2023  | 34103 | Preu públic de transport adaptat (P-10)   | 1.151,91                      | 0,00                        | 0,00                  | 0,00                    | 631,75     | 520,16                |



## SITUACIÓ D'INGRESSOS. PRESSUPOST D'EXERCICIS TANCATS

Drets a cobrar de ptos. tancats. Drets pdnts. de cobrament totals (Resum General per Ap.Press. (IGAE; per exercici/econòmica))

| Exer. | Econ. | Descripció  | Pendents de cobrament inicial | Modificacions saldo inicial | Total drets anul·lats | Total drets cancel·lats | Recaptació | Pendents de cobrament |
|-------|-------|---|-------------------------------|-----------------------------|-----------------------|-------------------------|------------|-----------------------|
| 2023  | 34200 | Preu públic transport escolar (P-04)  | 13.939,76                     | -72,73                      | 0,00                  | 0,00                    | 2.759,27   | 11.107,76             |
| 2023  | 34900 | Preu públic prestació de serveis a particulars al centre d'acollida d'animals (P-05)                | 18.578,26                     | 0,00                        | 0,00                  | 0,00                    | 2.162,92   | 16.415,34             |
| 2023  | 34907 | Preu públic del servei de prevenció d'incendis  | 12.372,82                     | -2.168,49                   | 0,00                  | 0,00                    | 2.045,18   | 8.159,15              |
| 2023  | 39190 | Altres multes i sancions.   | 10,08                         | 0,00                        | 0,00                  | 0,00                    | 10,08      | 0,00                  |
| 2023  | 39191 | Altres multes i sancions. Residus i prevenció incendis  | 121.443,49                    | 0,00                        | 0,00                  | 0,00                    | 19.679,59  | 101.763,90            |
| 2023  | 39211 | Recàrrec de constrenyiment.   | 0,01                          | 0,00                        | 0,00                  | 0,00                    | 0,00       | 0,01                  |
| 2023  | 39900 | Altres ingressos diversos.  | 86.637,28                     | 0,00                        | 14.000,00             | 0,00                    | 5.169,76   | 67.467,52             |
| 2023  | 45002 | Transferències corrents en compliment de convenis subscrits amb la comunitat autònoma en matèria de | 53.206,38                     | 0,00                        | 0,00                  | 0,00                    | 0,00       | 53.206,38             |
| 2023  | 45306 | Servei d'Ocupació de Catalunya (SOC)  | 7.375,70                      | 0,00                        | 0,00                  | 0,00                    | 0,00       | 7.375,70              |
| 2023  | 46205 | D'ajuntaments.  | 6.883,76                      | 0,00                        | 0,00                  | 0,00                    | 6.883,76   | 0,00                  |
| 2023  | 46208 | D'ajuntaments.  | 2.272,89                      | 0,00                        | 0,00                  | 0,00                    | 393,14     | 1.879,75              |
| 2023  | 46209 | D'ajuntaments.  | 2.921,10                      | 0,00                        | 0,00                  | 0,00                    | 2.877,10   | 44,00                 |
| 2023  | 47010 | D'entitats privades   | 175.413,16                    | -0,02                       | 0,00                  | 0,00                    | 175.413,14 | 0,00                  |
| 2023  | 47100 | D'empreses privades.  | 4.428,72                      | 0,00                        | 0,00                  | 0,00                    | 0,00       | 4.428,72              |
| 2023  | 83000 | Reintegrants de bestretes al personal   | 0,04                          | 0,00                        | 0,04                  | 0,00                    | 0,00       | 0,00                  |
| 2024  | 30301 | Taxa tractament de residus (T-07)   | 354.028,71                    | 0,00                        | 0,00                  | 0,00                    | 355.176,07 | -1.147,36             |
| 2024  | 30302 | Tractament matèria orgànica (T-07)  | 367.703,72                    | 0,00                        | 0,02                  | 0,00                    | 311.716,22 | 55.987,48             |
| 2024  | 30303 | Tractament restes vegetals (T-07)   | 10.824,02                     | 0,00                        | 0,00                  | 0,00                    | 10.146,48  | 677,54                |
| 2024  | 30904 | Taxa gestió sistemes de sanejament (T-10)   | 7.979,58                      | 0,00                        | 0,00                  | 0,00                    | 7.404,36   | 575,22                |
| 2024  | 32302 | Taxes per informes tècnics i valoracions (T-05)   | 26.844,39                     | 0,00                        | 0,00                  | 0,00                    | 26.844,39  | 0,00                  |
| 2024  | 32304 | Taxa tramitació llicències i altres cativitats en matèria d'urbanisme (T-14)                        | 1.941,87                      | 0,00                        | 0,00                  | 0,00                    | 1.941,87   | 0,00                  |
| 2024  | 32901 | Taxa ingressos voluntària gestió tributària (T-09)  | 1.453,73                      | 0,00                        | 35,00                 | 0,00                    | 1.126,00   | 292,73                |
| 2024  | 32902 | taxa ingressos executiva gestió tributària (T-09)   | 51.882,95                     | 0,00                        | 0,00                  | 0,00                    | 51.882,95  | 0,00                  |
| 2024  | 32903 | Taxa ingressos per costes gestió tributària (T-09)  | 961,33                        | 0,00                        | 0,00                  | 0,00                    | 0,00       | 961,33                |
| 2024  | 32904 | Taxa per altres ingressos gestió tributària (T-09)  | 18.213,49                     | 0,00                        | 0,00                  | 0,00                    | 17.634,62  | 578,87                |
| 2024  | 32905 | Taxa per ingressos per multes (T-09)  | 30.277,12                     | 0,00                        | 0,00                  | 0,00                    | 30.277,12  | 0,00                  |
| 2024  | 32906 | Taxa per ingressos per sancions gestió tributària (T-09)  | 27.408,21                     | 0,00                        | 0,00                  | 0,00                    | 22.253,87  | 5.154,34              |



## SITUACIÓ D'INGRESSOS. PRESSUPOST D'EXERCICIS TANCATS

Drets a cobrar de ptos. tancats. Drets pdnts. de cobrament totals (Resum General per Ap.Press. (IGAE; per exercici/econòmica))

| Exer. | Econ. | Descripció  | Pendents de cobrament inicial | Modificacions saldo inicial | Total drets anul·lats | Total drets cancel·lats | Recaptació   | Pendents de cobrament |
|-------|-------|---|-------------------------------|-----------------------------|-----------------------|-------------------------|--------------|-----------------------|
| 2024  | 32907 | Taxa per ingressos per inspecció tributària (t-09)  | 61.283,51                     | 0,00                        | 0,00                  | 0,00                    | 61.283,51    | 0,00                  |
| 2024  | 32910 | Taxa per  | 711,05                        | 0,00                        | 0,00                  | 0,00                    | 711,05       | 0,00                  |
| 2024  | 32916 | Taxa òrgan tècnic ambiental comarcal (T-15)   | 3.762,27                      | 0,00                        | 0,00                  | 0,00                    | 3.762,27     | 0,00                  |
| 2024  | 32917 | Taxa servei recollida animals abandonats (T-13)   | 24.966,70                     | 0,00                        | 0,00                  | 0,00                    | 21.252,32    | 3.714,38              |
| 2024  | 32920 | Taxa actuacions subsidiàries prevenció incendis   | 167.739,45                    | 0,00                        | 2.451,16              | 0,00                    | 22.047,48    | 143.240,81            |
| 2024  | 32921 | Taxa servei de prevenció d'incendis (T-19)  | 73.038,51                     | 0,00                        | 0,00                  | 0,00                    | 72.901,33    | 137,18                |
| 2024  | 34100 | Preu públic d'assistència a domicili social (P-11)  | 2.446,92                      | 0,00                        | 570,36                | 0,00                    | 1.540,56     | 336,00                |
| 2024  | 34101 | Preu públic d'assistència a domicili Llei de la dependència (P-11)                                  | 18.520,80                     | 0,00                        | 0,00                  | 0,00                    | 12.605,08    | 5.915,72              |
| 2024  | 34102 | Preu públic de teleassistència domiciliària (P-12)  | 2.616,56                      | 0,00                        | 0,00                  | 0,00                    | 1.905,92     | 710,64                |
| 2024  | 34103 | Preu públic de transport adaptat (P-10)   | 3.178,21                      | 0,00                        | 0,00                  | 0,00                    | 3.116,16     | 62,05                 |
| 2024  | 34200 | Preu públic transport escolar (P-04)  | 16.705,91                     | -337,75                     | 0,00                  | 0,00                    | 7.566,58     | 8.801,58              |
| 2024  | 34900 | Preu públic prestació de serveis a particulars al centre d'acollida d'animals (P-05)                | 18.505,25                     | 0,00                        | 0,00                  | 0,00                    | 6.962,71     | 11.542,54             |
| 2024  | 34907 | Preu públic del servei de prevenció d'incendis  | 49.269,53                     | -3.405,58                   | 0,00                  | 0,00                    | 28.312,94    | 17.551,01             |
| 2024  | 34908 | Preu públic per la realització de cursos i tallers arxiu comarcal (P-13)                            | 2.338,00                      | -2.338,00                   | 0,00                  | 0,00                    | 0,00         | 0,00                  |
| 2024  | 39190 | Altres multes i sancions.   | 31.393,75                     | 0,00                        | 0,00                  | 0,00                    | 21.641,15    | 9.752,60              |
| 2024  | 39191 | Altres multes i sancions. Residus i prevenció incendis  | 29.338,83                     | 0,00                        | 0,00                  | 0,00                    | 8.595,02     | 20.743,81             |
| 2024  | 39301 | Interessos de demora gestió tributària  | 2.970,04                      | 0,00                        | 0,00                  | 0,00                    | 450,00       | 2.520,04              |
| 2024  | 39900 | Altres ingressos diversos.  | 352.219,19                    | 0,00                        | 1.300,00              | 0,00                    | 69.255,79    | 281.663,40            |
| 2024  | 39901 | Altres ingressos diversos.  | 3.539.563,73                  | -163.969,66                 | 0,00                  | 0,00                    | 3.375.594,07 | 0,00                  |
| 2024  | 45002 | Transferències corrents en compliment de convenis subscrits amb la comunitat autònoma en matèria de | 469.870,74                    | 0,00                        | 0,01                  | 0,00                    | 469.870,73   | 0,00                  |
| 2024  | 45031 | De l'administració general de les comunitats autònomes.   | 10.504,00                     | 0,00                        | 808,00                | 0,00                    | 9.696,00     | 0,00                  |
| 2024  | 45060 | Altres transferències corrents en compliment de convenis subscrits amb la comunitat autònoma.       | 311.009,33                    | 0,00                        | 0,00                  | 0,00                    | 311.009,33   | 0,00                  |
| 2024  | 45081 | De l'administració general de les comunitats autònomes.   | 8.384,68                      | 0,00                        | 0,00                  | 0,00                    | 8.384,68     | 0,00                  |
| 2024  | 45303 | Agència Catalana de l'Habitatge   | 10.000,00                     | 0,00                        | 0,00                  | 0,00                    | 10.000,00    | 0,00                  |
| 2024  | 45306 | Servei d'Ocupació de Catalunya (SOC)  | 52.805,14                     | 0,00                        | 0,00                  | 0,00                    | 52.805,14    | 0,00                  |
| 2024  | 46100 | Diputació de Girona   | 91.439,50                     | 0,00                        | 0,00                  | 0,00                    | 91.439,50    | 0,00                  |
| 2024  | 46101 | De diputacions, consells o cabildos.  | 20.852,08                     | 0,00                        | 3.809,08              | 0,00                    | 17.043,00    | 0,00                  |



## SITUACIÓ D'INGRESSOS. PRESSUPOST D'EXERCICIS TANCATS

Drets a cobrar de ptos. tancats. Drets pdnts. de cobrament totals (Resum General per Ap.Press. (IGAE; per exercici/econòmica))

| Exer. | Econ. | Descripció  | Pendents de cobrament inicial | Modificacions saldo inicial | Total drets anul·lats | Total drets cancel·lats | Recaptació          | Pendents de cobrament |
|-------|-------|---|-------------------------------|-----------------------------|-----------------------|-------------------------|---------------------|-----------------------|
| 2024  | 46200 | Transferències d'ajuntaments                                  | 70.755,46                     | 0,00                        | 0,00                  | 0,00                    | 70.755,46           | 0,00                  |
| 2024  | 46201 | Transferències d'ajuntaments                                  | 105.038,92                    | 0,00                        | 0,00                  | 0,00                    | 105.038,92          | 0,00                  |
| 2024  | 46202 | Transferències d'ajuntaments.                                 | 26.932,88                     | 0,00                        | 0,00                  | 0,00                    | 26.932,88           | 0,00                  |
| 2024  | 46203 | D'ajuntaments.  | 22.604,86                     | 0,00                        | 0,00                  | 0,00                    | 22.604,86           | 0,00                  |
| 2024  | 46204 | D'ajuntaments.  | 138.100,72                    | 0,00                        | 0,00                  | 0,00                    | 138.100,72          | 0,00                  |
| 2024  | 46205 | D'ajuntaments.  | 20.198,17                     | 0,00                        | 0,00                  | 0,00                    | 20.198,17           | 0,00                  |
| 2024  | 46207 | D'ajuntaments.  | 5.064,84                      | 0,00                        | 0,00                  | 0,00                    | 5.064,84            | 0,00                  |
| 2024  | 46208 | D'ajuntaments.  | 11.317,52                     | 0,00                        | 0,00                  | 0,00                    | 9.853,70            | 1.463,82              |
| 2024  | 46209 | D'ajuntaments.  | 4.359,60                      | 0,00                        | 0,00                  | 0,00                    | 4.359,60            | 0,00                  |
| 2024  | 47000 | Transferències d'empreses privades                            | 33.176,56                     | 0,00                        | 0,00                  | 0,00                    | 33.176,56           | 0,00                  |
| 2024  | 47010 | D'entitats privades   | 154.331,63                    | -858,36                     | 0,00                  | 0,00                    | 141.046,73          | 12.426,54             |
| 2024  | 47100 | D'empreses privades.  | 1.030,74                      | 0,00                        | 0,00                  | 0,00                    | 0,00                | 1.030,74              |
| 2024  | 55000 | De concessions administratives amb contraprestació periòdica. | 813,68                        | 0,00                        | 0,00                  | 0,00                    | 0,00                | 813,68                |
| 2024  | 83000 | Reintegraments de bestretes al personal                       | 3.250,00                      | 0,00                        | 0,00                  | 0,00                    | 3.250,00            | 0,00                  |
|       |       | <b>TOTAL</b>  | <b>8.308.935,71</b>           | <b>-214.276,72</b>          | <b>92.448,62</b>      | <b>0,00</b>             | <b>6.410.478,93</b> | <b>1.591.731,44</b>   |



b) Drets anul·lats

**SITUACIÓ D'INGRESSOS. PRESSUPOST D'EXERCICIS TANCATS**

**Drets a cobrar de pressupostos tancats. Drets anul·lats (Resum General per Ap.Press. (IGAE; exercici/econòmica))**

| Exer. | Econ. | Descripció   | Anul·lació de liquidacions | Ajornament i fraccionament | Total drets anul·lats |
|-------|-------|--|----------------------------|----------------------------|-----------------------|
| 2011  | 32906 | Taxa per ingressos per sancions gestió tributària (T-09)                             | 352,98                     | 0,00                       | 352,98                |
| 2011  | 34201 | Serveis educatius.   | 160,70                     | 0,00                       | 160,70                |
| 2012  | 32906 | Taxa per ingressos per sancions gestió tributària (T-09)                             | 2.179,34                   | 0,00                       | 2.179,34              |
| 2012  | 34200 | Preu públic transport escolar (P-04)   | 852,28                     | 0,00                       | 852,28                |
| 2013  | 32906 | Taxa per ingressos per sancions gestió tributària (T-09)                             | 1.829,80                   | 0,00                       | 1.829,80              |
| 2013  | 34200 | Preu públic transport escolar (P-04)   | 675,37                     | 0,00                       | 675,37                |
| 2013  | 34201 | Serveis educatius.   | 315,00                     | 0,00                       | 315,00                |
| 2014  | 32905 | Taxa per ingressos per multes (T-09)   | 150,00                     | 0,00                       | 150,00                |
| 2014  | 32906 | Taxa per ingressos per sancions gestió tributària (T-09)                             | 2.663,55                   | 0,00                       | 2.663,55              |
| 2014  | 34103 | Preu públic de transport adaptat (P-10)  | 2.127,68                   | 0,00                       | 2.127,68              |
| 2014  | 34200 | Preu públic transport escolar (P-04)   | 69,65                      | 0,00                       | 69,65                 |
| 2015  | 34104 | Serveis assistencials.   | 245,18                     | 0,00                       | 245,18                |
| 2016  | 32901 | Taxa ingressos voluntària gestió tributària (T-09)                                   | 10,02                      | 0,00                       | 10,02                 |
| 2016  | 32903 | Taxa ingressos per costes gestió tributària (T-09)                                   | 5.501,24                   | 0,00                       | 5.501,24              |
| 2016  | 32905 | Taxa per ingressos per multes (T-09)   | 356,45                     | 0,00                       | 356,45                |
| 2016  | 32906 | Taxa per ingressos per sancions gestió tributària (T-09)                             | 274,23                     | 0,00                       | 274,23                |
| 2017  | 34102 | Preu públic de teleassistència domiciliària (P-12)                                   | 37,92                      | 0,00                       | 37,92                 |
| 2017  | 34900 | Preu públic prestació de serveis a particulars al centre d'acollida d'animals (P-05) | 260,85                     | 0,00                       | 260,85                |
| 2017  | 39190 | Altres multes i sancions.  | 185,03                     | 0,00                       | 185,03                |
| 2018  | 32901 | Taxa ingressos voluntària gestió tributària (T-09)                                   | 17,50                      | 0,00                       | 17,50                 |
| 2018  | 34100 | Preu públic d'assistència a domicili social (P-11)                                   | 110,61                     | 0,00                       | 110,61                |
| 2018  | 34101 | Preu públic d'assistència a domicili Llei de la dependència (P-11)                   | 81,87                      | 0,00                       | 81,87                 |
| 2018  | 34102 | Preu públic de teleassistència domiciliària (P-12)                                   | 21,06                      | 0,00                       | 21,06                 |
| 2018  | 39190 | Altres multes i sancions.  | 1.051,67                   | 0,00                       | 1.051,67              |
| 2018  | 45081 | De l'administració general de les comunitats autònomes.                              | 9.000,00                   | 0,00                       | 9.000,00              |
| 2019  | 34100 | Preu públic d'assistència a domicili social (P-11)                                   | 24,00                      | 0,00                       | 24,00                 |
| 2019  | 34101 | Preu públic d'assistència a domicili Llei de la dependència (P-11)                   | 373,72                     | 0,00                       | 373,72                |
| 2019  | 34102 | Preu públic de teleassistència domiciliària (P-12)                                   | 74,39                      | 0,00                       | 74,39                 |
| 2019  | 39190 | Altres multes i sancions.  | 115,64                     | 0,00                       | 115,64                |
| 2019  | 39900 | Altres ingressos diversos.   | 995,14                     | 0,00                       | 995,14                |
| 2020  | 32901 | Taxa ingressos voluntària gestió tributària (T-09)                                   | 12,00                      | 0,00                       | 12,00                 |
| 2020  | 32917 | Taxa servei recollida animals abandonats (T-13)                                      | 1.108,51                   | 0,00                       | 1.108,51              |
| 2020  | 34100 | Preu públic d'assistència a domicili social (P-11)                                   | 8,00                       | 0,00                       | 8,00                  |
| 2020  | 34101 | Preu públic d'assistència a domicili Llei de la dependència (P-11)                   | 270,76                     | 0,00                       | 270,76                |
| 2020  | 34102 | Preu públic de teleassistència domiciliària (P-12)                                   | 266,73                     | 0,00                       | 266,73                |
| 2020  | 34900 | Preu públic prestació de serveis a particulars al centre d'acollida d'animals (P-05) | 3.035,07                   | 0,00                       | 3.035,07              |



|      |       |   |                  |             |                  |
|------|-------|---|------------------|-------------|------------------|
| 2020 | 39190 | Altres multes i sancions.   | 7.334,21         | 0,00        | 7.334,21         |
| 2020 | 39900 | Altres ingressos diversos.  | 10.149,00        | 0,00        | 10.149,00        |
| 2021 | 34101 | Preu públic d'assistència a domicili Llei de la dependència (P-11)                                  | 46,42            | 0,00        | 46,42            |
| 2021 | 34900 | Preu públic prestació de serveis a particulars al centre d'acollida d'animals (P-05)                | 1.487,98         | 0,00        | 1.487,98         |
| 2021 | 39190 | Altres multes i sancions.   | 432,24           | 0,00        | 432,24           |
| 2021 | 39191 | Altres multes i sancions. Residus i prevenció incendis  | 1.811,63         | 0,00        | 1.811,63         |
| 2021 | 39900 | Altres ingressos diversos.  | 3.704,00         | 0,00        | 3.704,00         |
| 2022 | 39900 | Altres ingressos diversos.  | 9.400,00         | 0,00        | 9.400,00         |
| 2023 | 32901 | Taxa ingressos voluntària gestió tributària (T-09)  | 6,00             | 0,00        | 6,00             |
| 2023 | 32906 | Taxa per ingressos per sancions gestió tributària (T-09)  | 289,53           | 0,00        | 289,53           |
| 2023 | 39900 | Altres ingressos diversos.  | 14.000,00        | 0,00        | 14.000,00        |
| 2023 | 83000 | Reintegrants de bestretes al personal   | 0,04             | 0,00        | 0,04             |
| 2024 | 30302 | Tractament matèria orgànica (T-07)  | 0,02             | 0,00        | 0,02             |
| 2024 | 32901 | Taxa ingressos voluntària gestió tributària (T-09)  | 35,00            | 0,00        | 35,00            |
| 2024 | 32920 | Taxa actuacions subsidiàries prevenció incendis   | 2.451,16         | 0,00        | 2.451,16         |
| 2024 | 34100 | Preu públic d'assistència a domicili social (P-11)  | 570,36           | 0,00        | 570,36           |
| 2024 | 39900 | Altres ingressos diversos.  | 1.300,00         | 0,00        | 1.300,00         |
| 2024 | 45002 | Transferències corrents en compliment de convenis subscrits amb la comunitat autònoma en matèria de | 0,01             | 0,00        | 0,01             |
| 2024 | 45031 | De l'administració general de les comunitats autònomes.   | 808,00           | 0,00        | 808,00           |
| 2024 | 46101 | De diputacions, consells o cabildos.  | 3.809,08         | 0,00        | 3.809,08         |
|      |       | <b>TOTAL</b>  | <b>92.448,62</b> | <b>0,00</b> | <b>92.448,62</b> |

**b) Drets cancel·lats**

No consten



### 3) Variació de resultats pressupostaris d'exercicis anteriors

Les variacions d'obligacions i drets a cobrar de pressupostos tancats, han suposat modificacions dels imports calculats com a resultat pressupostari en exercicis anteriors. L'impacte d'aquestes modificacions sobre els resultats d'exercicis anteriors es presenta en el quadre següent.

#### VARIACIÓ DE RESULTATS PRESSUPOSTARIS D'EX. ANTERIORS a 31/12/2025

|   | TOTAL VARIACIÓ DRETS | TOTAL VARIACIÓ OBLIGACIONS | VARIACIÓ DE RESULTATS PRESSUPOSTARIS D'EX. ANTERIORS |
|---|----------------------|----------------------------|--|
| a) Operacions corrents                                    | -306.725,30          | -5.797,42                  | -300.927,88  |
| b) Operacions de capital                                  | 0,00                 | 0,00                       | 0,00   |
| <b>1. TOTAL VARIACIÓ OPERACIONS NO FINANCERES (a + b)</b> | <b>-306.725,30</b>   | <b>-5.797,42</b>           | <b>-300.927,88</b>                                   |
| c) Actius financers                                       | 0,00                 | 0,00                       | 0,00   |
| d) Passius financers                                      | 0,00                 | 0,00                       | 0,00   |
| <b>2. TOTAL VARIACIÓ OPERACIONS FINANCERES (c + d)</b>    | <b>0,00</b>          | <b>0,00</b>                | <b>0,00</b>  |
| <b>TOTAL (1+2)</b>  | <b>-306.725,30</b>   | <b>-5.797,42</b>           | <b>-300.927,88</b>                                   |

#### 24.3. Exercicis posteriors

##### 1) Compromisos de despesa a càrrec de pressupostos d'exercicis posteriors

Els compromisos de despesa adquirits durant l'exercici, així com en els precedents, imputables a pressupostos d'exercicis successius, presenten el següent detall.

No consten

##### 2) Compromisos d'ingrés a càrrec de pressupostos d'exercicis posteriors

Els compromisos d'ingrés concertats durant l'exercici, així com els concertats en exercicis anteriors, que tinguin repercussió en pressupostos d'exercicis posteriors, presenten el següent detall.

No consten

#### 24.4. Execució de projectes de despesa

Informació individualitzada dels projectes de despesa que estan en execució a 1 de gener o que s'han iniciat en l'exercici, amb el detall següent:

##### 1) Resum d'execució



## PRESSUPOST DE DESPESES

### EXECUCIÓ DE PROJECTES DE DESPESES. 1. RESUM D'EXECUCIÓ

| Projecte | Subprojecte | Denominació  | Any  | Duració (anys) | Despesa prevista | Despesa compromesa | Inicial    | OBLIGACIONS RECONEGUDES |            |                              |                     |
|----------|-------------|--|------|----------------|------------------|--------------------|------------|-------------------------|------------|------------------------------|---------------------|
|          |             |  |      |                |                  |                    |            | En l'exercici           | Total      | Despesa pendent de realitzar | Finançament afectat |
| 007      | 01          | Inversions planta de compostatge                             | 2022 | 4              | 0,00             | 0,00               | 0,00       | 0,00                    | 0,00       | 0,00                         | 472.726,17          |
| 008      | 01          | Inversions i reparacions deixalleries                        | 2022 | 4              | 312.116,38       | 312.116,38         | 282.993,14 | 29.123,24               | 312.116,38 | 0,00                         | 0,00                |
| 009      | 01          | Adquisició contenidors PaP i PxG                             | 2022 | 4              | 0,00             | 0,00               | 0,00       | 0,00                    | 0,00       | 0,00                         | 0,00                |
| 010      | 10          | Inversions funcionament CAAS                                 | 2022 | 4              | 90.907,40        | 90.907,40          | 90.907,40  | 0,00                    | 90.907,40  | 0,00                         | 0,00                |
| 013      | 13          | Inversions Castell. Vescomtat de Cabrera                     | 2022 | 4              | 0,00             | 0,00               | 0,00       | 0,00                    | 0,00       | 0,00                         | 0,00                |
| 003      | 01          | Inversió mobiliari 2023                                      | 2023 | 3              | 47.677,54        | 47.677,54          | 34.847,52  | 12.830,02               | 47.677,54  | 0,00                         | 0,00                |
| 014      | 14          | Actuacions de senyalització pla de foment                    | 2023 | 3              | 647.795,16       | 1.734.074,65       | 196.808,40 | 450.986,76              | 647.795,16 | 0,00                         | 2.818.170,00        |
| 001      | 01          | Equips per a processos d'informació                          | 2024 | 2              | 74.803,68        | 74.803,68          | 74.803,68  | 0,00                    | 74.803,68  | 0,00                         | 174.219,47          |
| 002      | 02          | Aplicacions informàtiques generals                           | 2024 | 2              | 61.159,27        | 61.159,27          | 0,00       | 61.159,27               | 61.159,27  | 0,00                         | 0,00                |
| 003      | 03          | Inversió mobiliari   | 2024 | 2              | 9.735,66         | 9.735,66           | 9.735,66   | 0,00                    | 9.735,66   | 0,00                         | 0,00                |
| 004      | 04          | Millores en edificis i instal·lacions comarcals              | 2024 | 2              | 0,00             | 0,00               | 0,00       | 0,00                    | 0,00       | 0,00                         | 0,00                |
| 005      | 05          | Instal·lacions tècniques                                     | 2024 | 2              | 12.330,43        | 12.700,43          | 1.455,63   | 10.874,80               | 12.330,43  | 0,00                         | 0,00                |
| 006      | 06          | Inversions funcionament Consell Comarcal                     | 2024 | 2              | 0,00             | 0,00               | 0,00       | 0,00                    | 0,00       | 0,00                         | 0,00                |
| 007      | 07          | Maquinària menjadors escoles comarcals                       | 2024 | 2              | 119.251,92       | 123.038,56         | 82.422,37  | 36.829,55               | 119.251,92 | 0,00                         | 0,00                |
| 008      | 08          | Inversions planta de compostatge                             | 2024 | 2              | 0,00             | 0,00               | 0,00       | 0,00                    | 0,00       | 0,00                         | 0,00                |
| 009      | 09          | Adquisició de contenidors per al PaP i PxG                   | 2024 | 2              | 0,00             | 0,00               | 0,00       | 0,00                    | 0,00       | 0,00                         | 0,00                |
| 010      | 10          | inversions funcionament centre acollida animals abandonats   | 2024 | 2              | 21.415,79        | 21.415,79          | 0,00       | 21.415,79               | 21.415,79  | 0,00                         | 0,00                |
| 011      | 11          | Inversió mobiliari   | 2024 | 2              | 0,00             | 0,00               | 0,00       | 0,00                    | 0,00       | 0,00                         | 0,00                |
| 012      | 12          | Aplicacions informàtiques gestió tributària                  | 2024 | 2              | 0,00             | 0,00               | 0,00       | 0,00                    | 0,00       | 0,00                         | 0,00                |
| 013      | 01          | Inversions funcionament CAAS                                 | 2024 | 2              | 5.967,60         | 38.048,61          | 2.386,00   | 3.581,60                | 5.967,60   | 0,00                         | 10.984,67           |
| 001      | 00          | renovació microinformàtica , cluster, equips de xarxa i micr | 2025 | 4              | 6.965,64         | 8.762,99           | 0,00       | 6.965,64                | 6.965,64   | 0,00                         | 0,00                |
| 004      | 00          | Carregadors cotxes elèctrics a la Seu i a Ctra Sils          | 2025 | 4              | 0,00             | 34.983,61          | 0,00       | 0,00                    | 0,00       | 0,00                         | 0,00                |
| 005      | 00          | Aire acondicionat seu  | 2025 | 4              | 5.175,00         | 5.175,00           | 0,00       | 5.175,00                | 5.175,00   | 0,00                         | 0,00                |
| 009      | 00          | Instal·lació fotovoltaica (consolidat)                       | 2025 | 4              | 0,00             | 18.125,80          | 0,00       | 0,00                    | 0,00       | 0,00                         | 555.647,43          |
| 010      | 00          | Ampliació nova planta porta a porta                          | 2025 | 4              | 0,00             | 0,00               | 0,00       | 0,00                    | 0,00       | 0,00                         | 152.034,00          |
| 011      | 01          | (13) Municipis   | 2025 | 4              | 38.014,57        | 38.014,57          | 0,00       | 38.014,57               | 38.014,57  | 0,00                         | 0,00                |



|              |    |                |      |   |                     |                     |                   |                   |                     |             |                     |      |
|--------------|----|----------------|------|---|---------------------|---------------------|-------------------|-------------------|---------------------|-------------|---------------------|------|
| 012          | 00 | Municipi 1 i 2 | 2025 | 4 | 0,00                | 0,00                | 0,00              | 0,00              | 0,00                | 0,00        | 0,00                | 0,00 |
| 013          | 00 | Municipi 1 i 2 | 2025 | 4 | 0,00                | 0,00                | 0,00              | 0,00              | 0,00                | 0,00        | 0,00                | 0,00 |
| <b>TOTAL</b> |    |                |      |   | <b>1.453.316,04</b> | <b>2.630.739,94</b> | <b>776.359,80</b> | <b>676.956,24</b> | <b>1.453.316,04</b> | <b>0,00</b> | <b>4.183.781,74</b> |      |

Segons es detalla al punt 24.5

## 2) Anualitats pendents

### PRESSUPOST DE DESPESES

#### EXECUCIÓ DE PROJECTES DE DESPESES. 2.ANUALITATS PENDENTS

| Any          | Projecte | Subprojecte | Denominació  | DESPESA PENDENT DE REALITZAR |             |             |                 |
|--------------|----------|-------------|--|------------------------------|-------------|-------------|-----------------|
|              |          |             |  | 2026                         | 2027        | 2028        | Anys successius |
| 2022         | 007      | 01          | Inversions planta de compostatge                             | 0,00                         | 0,00        | 0,00        | 0,00            |
| 2022         | 008      | 01          | Inversions i reparacions deixalleries                        | 0,00                         | 0,00        | 0,00        | 0,00            |
| 2022         | 009      | 01          | Adquisició contenidors PaP i PxG                             | 0,00                         | 0,00        | 0,00        | 0,00            |
| 2022         | 010      | 10          | Inversions funcionament CAAS                                 | 0,00                         | 0,00        | 0,00        | 0,00            |
| 2022         | 013      | 13          | Inversions Castell. Vescomtat de Cabrera                     | 0,00                         | 0,00        | 0,00        | 0,00            |
| 2023         | 003      | 01          | Inversió mobiliari 2023                                      | 0,00                         | 0,00        | 0,00        | 0,00            |
| 2023         | 014      | 14          | Actuacions de senyalització pla de foment                    | 0,00                         | 0,00        | 0,00        | 0,00            |
| 2024         | 001      | 01          | Equips per a processos d'informació                          | 0,00                         | 0,00        | 0,00        | 0,00            |
| 2024         | 002      | 02          | Aplicacions informàtiques generals                           | 0,00                         | 0,00        | 0,00        | 0,00            |
| 2024         | 003      | 03          | Inversió mobiliari   | 0,00                         | 0,00        | 0,00        | 0,00            |
| 2024         | 004      | 04          | Millores en edificis i instal·lacions comarcals              | 0,00                         | 0,00        | 0,00        | 0,00            |
| 2024         | 005      | 05          | Instal·lacions tècniques                                     | 0,00                         | 0,00        | 0,00        | 0,00            |
| 2024         | 006      | 06          | Inversions funcionament Consell Comarcal                     | 0,00                         | 0,00        | 0,00        | 0,00            |
| 2024         | 007      | 07          | Maquinària menjadors escoles comarcals                       | 0,00                         | 0,00        | 0,00        | 0,00            |
| 2024         | 008      | 08          | Inversions planta de compostatge                             | 0,00                         | 0,00        | 0,00        | 0,00            |
| 2024         | 009      | 09          | Adquisició de contenidors per al PaP i PxG                   | 0,00                         | 0,00        | 0,00        | 0,00            |
| 2024         | 010      | 10          | inversions funcionament centre acollida animals abandonats   | 0,00                         | 0,00        | 0,00        | 0,00            |
| 2024         | 011      | 11          | Inversió mobiliari   | 0,00                         | 0,00        | 0,00        | 0,00            |
| 2024         | 012      | 12          | Aplicacions informàtiques gestió tributària                  | 0,00                         | 0,00        | 0,00        | 0,00            |
| 2024         | 013      | 01          | Inversions funcionament CAAS                                 | 0,00                         | 0,00        | 0,00        | 0,00            |
| 2025         | 001      | 00          | renovació microinformàtica , cluster, equips de xarxa i micr | 0,00                         | 0,00        | 0,00        | 0,00            |
| 2025         | 004      | 00          | Carregadors cotxes elèctrics a la Seu i a Ctra Sils          | 0,00                         | 0,00        | 0,00        | 0,00            |
| 2025         | 005      | 00          | Aire acondicionat seu  | 0,00                         | 0,00        | 0,00        | 0,00            |
| 2025         | 009      | 00          | Instal·lació fotovoltàica (consolidat)                       | 0,00                         | 0,00        | 0,00        | 0,00            |
| 2025         | 010      | 00          | Ampliació nova planta porta a porta                          | 0,00                         | 0,00        | 0,00        | 0,00            |
| 2025         | 011      | 01          | (13) Municipis   | 0,00                         | 0,00        | 0,00        | 0,00            |
| 2025         | 012      | 00          | Municipi 1 i 2   | 0,00                         | 0,00        | 0,00        | 0,00            |
| 2025         | 013      | 00          | Municipi 1 i 2   | 0,00                         | 0,00        | 0,00        | 0,00            |
| <b>TOTAL</b> |          |             |  | <b>0,00</b>                  | <b>0,00</b> | <b>0,00</b> | <b>0,00</b>     |

Segons es detalla al punt 24.5

#### 24.5. Despeses amb finançament afectat

A continuació s'informa per a cada despesa amb finançament afectat de les desviacions de finançament per agent, tant de l'exercici com acumulades.

| Codi    | Actuació   | Aplicacions pressupostàries    | Desviacions positives de l'exercici | Desviacions negatives de l'exercici | Desviacions acumulades positives | Desviacions acumulades negatives |
|---------|--|--------------------------------|-------------------------------------|-------------------------------------|----------------------------------|----------------------------------|
| 2020-03 | FEDER  | 42 4397 68201                  | <b>472.727,34</b>                   |                                     |                                  |                                  |
| 2020-13 | Ecoembes i ecovidrio 2020                          | 22 1624 46200                  |                                     | <b>-4.686,72</b>                    |                                  |                                  |
| 2021-14 | Ecoembes i ecovidrio 2021 recollida selectiva      | 22 1624 46200                  |                                     | <b>-1.384,62</b>                    |                                  |                                  |
| 2022-04 | Maquinària i instal·lacions 2022                   | 12 9201 62300                  |                                     |                                     | <b>10.544,37</b>                 |                                  |
| 2022-08 | Inversions i reposicions deixalleria               | 22 1701 65000                  | <b>122.910,76</b>                   |                                     |                                  | <b>-8.187,58</b>                 |
| 2022-10 | Inversions funcionament CAAS - PUOSC               | 24 3111 63200                  | <b>52.294,82</b>                    |                                     |                                  |                                  |
| 2022-15 | Ecoembes i ecovidrio 2022 recollida selectiva      | 22 1624 46200                  |                                     | <b>-55.529,28</b>                   | <b>18.408,10</b>                 |                                  |
| 2022-16 | Ecoembes i ecovidrio 2022 venda paper              | 22 1624 46201                  |                                     | <b>-11.083,30</b>                   | <b>13.118,44</b>                 |                                  |
| 2023-02 | Aplicacions informàtiques generals 2023            | 12 9209 64100                  |                                     |                                     | <b>50.400,00</b>                 |                                  |
| 2023-04 | Millores en edificis instal·lacions comarcals 2023 | 12 9201 61900                  |                                     |                                     | <b>42.532,02</b>                 |                                  |
| 2023-08 | ICAEN  | 22 1701 63200                  |                                     |                                     | <b>234.998,40</b>                |                                  |
| 2023-13 | Aplicacions informàtiques GT 2023                  | 60 9321 64100                  |                                     |                                     | <b>24.403,37</b>                 |                                  |
| 2023-14 | Next generation                                    | 42 4399 22799<br>42 4399 60900 |                                     | <b>-469.690,42</b>                  | <b>2.062.930,99</b>              |                                  |
| 2023-15 | Ecoembes i ecovidrio 2023 venda paper              | 22 1624 46201                  |                                     | <b>-4.931,54</b>                    | <b>1.731,10</b>                  |                                  |
| 2023-16 | Ecoembes i ecovidrio 2023 recollida selectiva      | 22 1624 46200                  |                                     | <b>-164.537,37</b>                  | <b>36.411,13</b>                 |                                  |
| 2023-17 | Contracte programa PDC 2023                        | 33 2319 46000                  |                                     |                                     | <b>27.000,00</b>                 |                                  |
| 2023-18 | Contracte programa 2023                            | 32 2311 12000<br>32 2311 12001 | <b>65.808,84</b>                    |                                     |                                  |                                  |



| Codi    | Actuació                                      | Aplicacions pressupostàries | Desviacions positives de l'exercici | Desviacions negatives de l'exercici | Desviacions acumulades positives | Desviacions acumulades negatives |
|---------|---|-----------------------------|-------------------------------------|-------------------------------------|----------------------------------|----------------------------------|
|         |   | 32 2311 12003               |                                     |                                     |                                  |                                  |
|         |   | 32 2311 12006               |                                     |                                     |                                  |                                  |
|         |   | 32 2311 12100               |                                     |                                     |                                  |                                  |
|         |   | 32 2311 12101               |                                     |                                     |                                  |                                  |
|         |   | 32 2311 12003               |                                     |                                     |                                  |                                  |
|         |   | 32 2311 13000               |                                     |                                     |                                  |                                  |
|         |   | 32 2311 15000               |                                     |                                     |                                  |                                  |
|         |   | 32 2311 16000               |                                     |                                     |                                  |                                  |
| 2024-01 | Equips per a processos d'informació 2024      | 12 9209 62600               |                                     |                                     | 37.039,53                        |                                  |
| 2024-02 | Aplicacions informàtiques generals 2024       | 12 9209 64100               |                                     |                                     | 8.840,73                         |                                  |
| 2024-09 | Adquisició contenidors PaP                    | 22 1701 65001               |                                     | -38.014,57                          |                                  | -38.014,57                       |
| 2024-10 | Inversions CAAS 2024                          | 24 3111 63400               |                                     | -21.415,79                          |                                  |                                  |
| 2024-14 | Conveni ensenyament curs 2024-2025            | 54 3202 22699               |                                     | -1.141.840,06                       | 233.443,53                       |                                  |
|         |   | 54 3202 22799               |                                     |                                     |                                  |                                  |
|         |   | 54 3202 48000               |                                     |                                     |                                  |                                  |
|         |   | 54 3202 48001               |                                     |                                     |                                  |                                  |
|         |   | 54 3202 48002               |                                     |                                     |                                  |                                  |
|         |   | 54 3203 22799               |                                     |                                     |                                  |                                  |
|         |   | 54 3203 48000               |                                     |                                     |                                  |                                  |
| 2024-15 | UEC Blanes 2024-2025                          | 54 3202 22699               | 13.977,00                           |                                     |                                  |                                  |
| 2024-16 | FV i FORM 2024                                | 22 1621 22799               |                                     | -58.715,05                          |                                  | -58.715,05                       |
| 2024-17 | Ecoembes i ecovidrio 2024 recollida selectiva | 22 1624 46200               |                                     | -488.329,95                         | 38.548,37                        |                                  |
| 2024-18 | Ecoembes i ecovidrio 2024 venda paper         | 22 1624 46201               |                                     | -3.445,47                           | 1.558,48                         |                                  |
| 2024-19 | Recollida de residus 2024                     | 22 1622 22799               | 792.713,78                          |                                     | 257.211,79                       |                                  |



| Codi    | Actuació                                  | Aplicacions pressupostàries  | Desviacions positives de l'exercici | Desviacions negatives de l'exercici | Desviacions acumulades positives | Desviacions acumulades negatives |
|---------|---|--|-------------------------------------|-------------------------------------|----------------------------------|----------------------------------|
| 2024-20 | Contracte programa PDC 2024               | 33 2319 46000  |                                     |                                     | 29.700,00                        |                                  |
| 2024-21 | Contracte programa 2024                   | 32 2311 12000<br>32 2311 12001<br>32 2311 12003<br>32 2311 12006<br>32 2311 12100<br>32 2311 12101<br>32 2311 12003<br>32 2311 13000<br>32 2311 15000<br>32 2311 16000 | 211.014,72                          |                                     |                                  |                                  |
| 2024-22 | Centres oberts intervenció socioeducativa | 33 2316 46201  |                                     | -42.531,02                          |                                  |                                  |
| 2024-23 | Pla immigració i ciutadania               | 33 2315 46200  |                                     | -40.987,27                          |                                  |                                  |
| 2024-24 | Temps per cures                           | 33 2314 46203  |                                     | -269.483,06                         |                                  |                                  |
| 2025-27 | Centres oberts intervenció socioeducativa | 33 2316 46201<br>33 2316 12000<br>33 2316 12001<br>33 2316 12006<br>33 2316 12100<br>33 2316 12101<br>33 2316 15000<br>33 2316 16000                                   |                                     | -42.531,02                          |                                  |                                  |
| 2025-01 | Equips per a processos d'informació 2025  | 12 9209 62600  | 83.034,36                           |                                     | 83.034,36                        |                                  |
| 2025-04 | Maquinària i instal·lacions 2025          | 12 9201 62300  | 3.580,20                            |                                     | 3.580,20                         |                                  |



| Codi    | Actuació                                      | Aplicacions pressupostàries  | Desviacions positives de l'exercici | Desviacions negatives de l'exercici | Desviacions acumulades positives | Desviacions acumulades negatives |
|---------|---|--|-------------------------------------|-------------------------------------|----------------------------------|----------------------------------|
| 2025-14 | Reposició i millores CCS 2024                 | 22 1601 22706  |                                     | -14.607,63                          |                                  | -14.607,63                       |
| 2025-15 | Reposició i millores Riells 2024              | 22 1601 21301  | 12.350,00                           |                                     |                                  |                                  |
| 2025-16 | Conveni ensenyament curs 2025-2026            | 54 3202 22699<br>54 3202 48000<br>54 3202 48001<br>54 3202 48002<br>54 3203 22799                  | 2.388.217,84                        |                                     | 2.388.217,84                     |                                  |
| 2025-17 | Economia social 2025                          | 52 4337 12001<br>52 4337 12100<br>52 4337 12101<br>52 4337 15000<br>52 4337 16000<br>52 4337 23120 |                                     | -43.262,76                          |                                  | -43.262,76                       |
| 2025-18 | ARC - Cànon                                   | 22 1623 22199<br>22 1623 46200<br>22 1623 47900  | 884.609,48                          |                                     | 884.609,48                       |                                  |
| 2025-19 | FV i FORM 2025 Tractament residus             | 22 1621 22799  | 296.004,21                          |                                     | 296.004,21                       |                                  |
| 2025-20 | Fracció resta 2025                            | 22 1621 25000  | 420.814,90                          |                                     | 420.814,90                       |                                  |
| 2025-21 | Ecoembes i ecovidrio 2025 recollida selectiva | 22 1624 46200  | 196.573,06                          |                                     | 172.311,01                       |                                  |
| 2025-22 | Explotació sanejament 2025                    | 22 1601 22799  |                                     | -1.353.845,74                       |                                  | -1.353.845,74                    |
| 2025-23 | Reposició i millores Varis lots (CORPI)       | 22 1601 21301  | 178.889,73                          |                                     | 178.889,73                       |                                  |
| 2025-24 | Ecoembes i ecovidrio 2025 venda paper         | 22 1624 46201  | 77.501,34                           |                                     | 77.501,34                        |                                  |
| 2025-25 | Recollida de residus 2025                     | 22 1622 22799  | 842.774,09                          |                                     | 842.774,09                       |                                  |
| 2025-26 | Pla immigració i ciutadania                   | 33 2315 46200  | 40.987,27                           |                                     | 40.987,27                        |                                  |



| Codi    | Actuació                                     | Aplicacions<br>pressupostàries | Desviacions positives<br>de l'exercici | Desviacions negatives<br>de l'exercici | Desviacions<br>acumulades positives | Desviacions<br>acumulades negatives |
|---------|--|--------------------------------|--|--|-------------------------------------|-------------------------------------|
| 2025-27 | Centres oberts intervenció<br>socioeducativa | 33 2316 46201                  | 42.531,02                              |  | 42.531,02                           |                                     |
| 2025-28 | Benestar i comunitat                         | 33 2319 46202                  |  | -79.644,05                             |                                     | -79.644,05                          |
| 2025-29 | Temps per cures                              | 33 2314 46203                  | 273.018,86                             |  | 273.018,86                          |                                     |
| 2025-30 | EAIA   | 33 2312 12000                  |  | -178.078,58                            |                                     | -178.078,58                         |
|         |  | 33 2312 12001                  |  |  |                                     |                                     |
|         |  | 33 2312 12004                  |  |  |                                     |                                     |
|         |  | 33 2312 12006                  |  |  |                                     |                                     |
|         |  | 33 2312 12100                  |  |  |                                     |                                     |
|         |  | 33 2312 12101                  |  |  |                                     |                                     |
|         |  | 33 2312 12103                  |  |  |                                     |                                     |
|         |  | 33 2312 13000                  |  |  |                                     |                                     |
|         |  | 33 2312 15000                  |  |  |                                     |                                     |
|         |  | 33 2312 16000                  |  |  |                                     |                                     |
|         |  | 33 2312 22604                  |  |  |                                     |                                     |
|         |  | 33 2312 22799                  |  |  |                                     |                                     |
|         |  |                                | 7.472.333,62                           | -4.528.575,27                          | 8.833.094,66                        | -1.774.355,96                       |

## 24.6. Romanent de Tresoreria

Informació sobre el romanent de tresoreria segons el següent detall:

### ROMANENT DE TRESORERIA a 31/12/2025

| COMPONENTS  |               | IMPORTS ANY 2025 | IMPORTS ANY ANTERIOR 2024 |
|---|---------------|------------------|---------------------------|
| 1. (+) Fons líquids   |               | 7.673.024,71     | 8.607.278,49              |
| 2. (+) Drets pendents de cobrament                                |               | 12.602.368,47    | 8.796.990,76              |
| (+ ) del pressupost corrent                                       | 10.194.234,07 |                  | 6.871.791,20              |
| (+ ) de pressupostos tancats                                      | 1.591.731,44  |                  | 1.437.144,51              |
| (+ ) d'operacions no pressupostàries                              | 816.402,96    |                  | 488.055,05                |
| 3. (-) Obligacions pendents de pagament                           |               | 6.378.204,24     | 6.053.307,58              |
| (+ ) del pressupost corrent                                       | 3.759.740,42  |                  | 3.579.478,52              |
| (+ ) de pressupostos tancats                                      | 77.900,23     |                  | 48.516,60                 |
| (+ ) d'operacions no pressupostàries                              | 2.540.563,59  |                  | 2.425.312,46              |
| 4. (+) Partides pendents d'aplicació                              |               | -2.307.985,74    | -2.542.208,26             |
| (-) cobraments efectuats pendents d'aplicació definitiva          | 2.309.941,52  |                  | 2.505.693,97              |
| (+ ) pagaments efectuats pendents d'aplicació definitiva          | 1.955,78      |                  | -36.514,29                |
| I. Romanent de tresoreria total (1 + 2 - 3 + 4)                   |               | 11.589.203,20    | 8.808.753,41              |
| II. Saldos de cobrament dubtós                                    |               | 563.953,99       | 427.786,79                |
| III. Excés de finançament afectat                                 |               | 8.833.094,66     | 2.737.043,01              |
| IV. Romanent de tresoreria per a despeses generals (I - II - III) |               | 2.192.154,55     | 5.643.923,61              |

## 25. Indicadores financieros, patrimoniales i pressupostaris

A continuació es presenten diversos indicadors que mostren l'activitat i la situació de l'entitat des dels punts de vista financer, patrimonial i pressupostari.

### 1) Indicadors financers i patrimonials

Permeten conèixer la situació econòmica-financera de l'entitat.

|   | Total<br>de 01/01 a 31/12 |
|---|---------------------------|
| <b>a) INDICADORS FINANCERS I PATRIMONIALS</b>                 |                           |
| a) LIQUIDITAT IMMEDIATA                                       | 0,08                      |
| b) LIQUIDITAT A CURT TERMINI                                  | 0,21                      |
| c) LIQUIDITAT GENERAL   | 1,09                      |
| d) ENDEUTAMENT PER HABITANT                                   | 592,13                    |
| e) ENDEUTAMENT  | 0,97                      |
| f) RELACIÓ D'ENDEUTAMENT                                      | 5,36                      |
| g) FLUX DE CAIXA  | -1,47                     |
| h) PERÍODE MITJÀ DE PAGAMENT A CREDITORS COMERCIALS           | 0,00                      |
| i) PERÍODE MITJÀ DE COBRAMENT                                 | 38,70                     |
| <b>b) RÀTIOS DEL COMPTE DEL RESULTAT ECONÒMIC PATRIMONIAL</b> |                           |
| <b>1) Estructura dels ingressos</b>                           |                           |
| a) ING. TRIB / IGOR   | 0,20                      |
| b) TRANSFR / IGOR   | 0,46                      |
| c) V i PS / IGOR  | 0,01                      |
| d) Resta IGOR / IGOR  | 0,32                      |
| <b>2) Estructura de les despeses</b>                          |                           |
| a) D. PERS / DGOR   | 0,25                      |
| b) TRANSFC / DGOR   | 0,13                      |
| c) APROV / DGOR   | 0,00                      |
| d) Resta DGOR / DGOR  | 0,62                      |
| <b>3) Cobertura de les despeses corrents</b>                  |                           |
| a) DGOR / IGOR  | 0,95                      |

### 2) Indicadors pressupostaris

Permeten conèixer l'evolució i la gestió del pressupost realitzada durant l'exercici.

|  | Total<br>de 01/01 a 31/12 |
|--|---------------------------|
| <b>INDICADORS PRESSUPOSTARIS</b>               |                           |
| <b>a) Del pressupost de despeses corrents:</b> |                           |
| 1) EXECUCIÓ DEL PRESSUPOST DE DESPESES         | 0,72                      |
| 2) REALITZACIÓ DE PAGAMENTS                    | 0,93                      |
| 3) DESPESA PER HABITANT                        | 295,73                    |
| 4) INVERSIÓ PER HABITANT                       | 3,68                      |
| 5) ESFORÇ INVERSOR                             | 0,01                      |
| <b>b) Del pressupost d'ingressos corrent:</b>  |                           |
| 1) EXECUCIÓ DEL PRESSUPOST D'INGRESSOS         | 0,77                      |
| 2) REALITZACIÓ DE COBRAMENTS                   | 0,83                      |
| 3) AUTONOMIA                                   | 0,55                      |
| 4) AUTONOMIA FISCAL                            | 0,20                      |
| 5) SUPERÀVIT (O DÉFICIT) PER HABITANT          | 2,36                      |
| <b>c) De pressupostos tancats :</b>            |                           |
| 1) REALITZACIÓ DE PAGAMENTS                    | 0,98                      |
| 2) REALITZACIÓ DE COBRAMENTS                   | 0,80                      |





## 26. Informació sobre el cost de les activitats

La informació sobre el cost de las activitats s'elabora, almenys, pels serveis i activitats que es financen amb taxes o preus públics.

### 1) Resum general de costos de l'entitat

Costos indirectes a reimputar (per departament i servei)

Detall grup de despesa 920 Administració general. Computable únicament despesa estructural orgànica 01 (sense inversions capítol 6) que inclou entre d'altres programes 9201 Serveis interns:

| Org | Prog. | Descripció                             | LP2024       | LP2025       |
|-----|-------|--|--------------|--------------|
| 11  | 3322  | Arxius.                                | 234.804,55   | 172.033,21   |
| 11  | 9202  | Gerència                               | 137.521,63   | 136.563,06   |
| 11  | 9203  | Comunicació                            | 87.430,65    | 99.842,14    |
| 11  | 9204  | Secretaria                             | 417.559,36   | 414.967,10   |
| 11  | 9205  | Intervenció                            | 258.482,47   | 271.416,38   |
| 11  | 9206  | Tresoreria                             | 85.627,87    | 91.335,17    |
| 11  |       | Direcció                               | 1.221.426,53 | 1.186.157,06 |
| 12  | 111   | Deute públic.                          | 313.557,44   | 619.820,14   |
| 12  | 9201  | Serveis interns*                       | 433.732,59   | 467.879,16   |
| 12  | 9207  | Recursos humans                        | 314.907,21   | 348.770,35   |
| 12  | 9208  | Servei de neteja                       | 75.599,08    | 81.751,16    |
| 12  | 9209  | Serveis informàtics*                   | 304.143,88   | 418.577,44   |
| 12  | 9210  | Servei de manteniment                  | 116.892,61   | 121.045,29   |
| 12  |       | Administració general, serveis interns | 1.558.832,81 | 2.057.843,54 |
| 13  | 9121  | Òrgans de govern                       | 444.210,70   | 411.733,95   |
| 13  |       | Govern comarcal                        | 444.210,70   | 411.733,95   |
| 15  | 9201  | Serveis interns*                       | 23.486,90    | 35.230,35    |
| 15  |       | Projectes i convocatòries              | 23.486,90    | 35.230,35    |
| 1   |       | ORGANITZACIÓ INTERNA                   | 3.247.956,94 | 3.690.964,90 |

|   |  |  |              |              |
|---|--|--|--------------|--------------|
|   |  | Total política 91 i 92 (despesa estructural)           | 2.692.494,95 | 2.889.131,53 |
|   |  | Programa 9201 econòmica 83000 (despesa no estructural) | 7.100,00     | 9.980,02     |
|   |  | Total programa 111 deute públic                        | 313.557,44   | 619.820,14   |
|   |  | Total programa 3322 Arxius                             | 234.804,55   | 172.033,21   |
| 1 |  | ORGANITZACIÓ INTERNA                                   | 3.247.956,94 | 3.690.964,90 |

\*sense comptar inversions

## 2) Resum del cost per elements de les activitats (programa)

| Prog.       | Econ. | Descripció   | Costos directes   | Costos indirectes | Total cost        | % sobre prog. | % total costos |
|-------------|-------|--|-------------------|-------------------|-------------------|---------------|----------------|
| 12000       |       | Sous del grup A1. Protecció civil i prevenció incendis             | 46.541,37         |                   |                   |               |                |
| 12001       |       | Sous del grup A2. Protecció civil i prevenció incendis             | 26.019,02         | 2.605,69          | 49.147,06         | 7,25          |                |
| 12003       |       | Sous del grup C1. Protecció civil i prevenció incendis             | 49.182,92         | 1.456,71          | 27.475,73         | 4,05          |                |
| 12006       |       | Triennis. Prevenció i extinció d'incendis                          | 7.738,07          | 2.753,58          | 51.936,50         | 7,66          |                |
| 12100       |       | Complement de destinació. Protecció civil i prevenció incendis     | 65.511,23         | 433,23            | 8.171,30          | 1,21          |                |
| 12101       |       | Complement específic. Protecció civil i prevenció incendis         | 52.705,89         | 3.667,74          | 69.178,97         | 10,21         |                |
| 15000       |       | Productivitat. Protecció civil i prevenció incendis                | 20.902,35         | 2.950,82          | 55.656,71         | 8,21          |                |
| 15100       |       | Gratificacions hores extraordinàries. Servei de protecció civil,   | 798,31            | 1.170,25          | 22.072,60         | 3,26          |                |
| 16000       |       | Seguretat social. Protecció civil i prevenció incendis             | 74.448,68         | 44,69             | 843,00            | 0,12          |                |
| 21600       |       | Manteniment equips informàtics                                     | 0,00              | 4.168,12          | 78.616,80         | 11,60         |                |
| 22699       |       | Altres despeses. Protecció civil i prevenció d'incendis            | 24.822,99         | 0,00              | 0,00              | 0,00          |                |
| 22706       |       | Execucions subsidiàries. Protecció civil i prevenció incendis      | 0,00              | 1.389,75          | 26.212,74         | 3,87          |                |
| 22799       |       | Altres treballs realitzats per altres empreses i professionals.    | 272.303,12        | 0,00              | 0,00              | 0,00          |                |
| 23120       |       | Dietes i desplaçaments. Protecció civil i prevenció incendis       | 708,27            | 15.245,29         | 287.548,41        | 42,44         |                |
| 64100       |       | Despeses en aplicacions informàtiques.                             | 0,00              | 39,65             | 747,92            | 0,11          |                |
| <b>1361</b> |       | <b>Servei de protecció civil, prevenció i extinció d'incendis.</b> | <b>641.682,22</b> |                   |                   |               |                |
|             |       |  |                   | <b>35.925,53</b>  | <b>677.607,75</b> | <b>100,00</b> | <b>1,24</b>    |
| 12000       |       | Sous del grup A1. Serveis tècnics                                  | 80.659,13         | 4.515,82          | 85.174,95         | 18,06         |                |
| 12001       |       | Sous del grup A2. Serveis tècnics                                  | 72.274,14         | 4.046,37          | 76.320,51         | 16,18         |                |
| 12006       |       | Triennis. Serveis tècnics  | 12.088,38         | 676,79            | 12.765,17         | 2,71          |                |
| 12100       |       | Complement de destinació. Serveis tècnics                          | 81.471,30         | 4.561,29          | 86.032,59         | 18,24         |                |
| 12101       |       | Complement específic. Serveis tècnics                              | 65.289,45         | 3.655,33          | 68.944,78         | 14,62         |                |
| 15000       |       | Productivitat. Agència comarcal de l'energia                       | 20.810,68         | 1.165,12          | 21.975,80         | 4,66          |                |
| 15100       |       | Gratificacions hores extraordinàries. Serveis tècnics              | 126,82            | 7,10              | 133,92            | 0,03          |                |
| 16000       |       | Seguretat social. Serveis tècnics                                  | 98.452,50         | 5.512,01          | 103.964,51        | 22,05         |                |
| 22400       |       | Primes d'assegurances. Serveis tècnics                             | 4.401,69          | 246,44            | 4.648,13          | 0,99          |                |
| 22799       |       | Serveis professionals externs serveis tècnics                      | 5.699,10          | 319,07            | 6.018,17          | 1,28          |                |
| 23120       |       | Dietes i desplaçaments. Serveis tècnics                            | 5.298,40          | 296,64            | 5.595,04          | 1,19          |                |
| <b>1511</b> |       | <b>Serveis tècnics</b>   | <b>446.571,59</b> |                   |                   |               |                |
|             |       |  |                   | <b>25.001,97</b>  | <b>471.573,56</b> | <b>100,00</b> | <b>0,87</b>    |
| 12000       |       | Sous del grup A1. Sistemes de sanejament                           | 20.621,42         | 1.154,52          | 21.775,94         | 0,63          |                |



| Prog.       | Econ. | Descripció  | Costos directes      | Costos indirectes | Total cost           | % sobre prog. | % total costos |
|-------------|-------|---|----------------------|-------------------|----------------------|---------------|----------------|
| 12001       |       | Sous del grup A2.Sistemes de sanejament                   | 45.640,05            |                   |                      |               |                |
| 12006       |       | Triennis.Sistemes de sanejament                           | 2.252,25             | 2.555,23          | 48.195,28            | 1,40          |                |
| 12100       |       | Complement de destinació.Sistemes de sanejament           | 36.563,92            | 126,10            | 2.378,35             | 0,07          |                |
| 12101       |       | Complement específic.Sistemes de sanejament               | 25.864,73            | 2.047,08          | 38.611,00            | 1,12          |                |
| 12103       |       | Altres complements.                                       | 0,00                 | 1.448,08          | 27.312,81            | 0,80          |                |
| 15000       |       | Productivitat. Sistemes de sanejament                     | 7.773,80             | 0,00              | 0,00                 | 0,00          |                |
| 16000       |       | Seguretat social.Sistemes de sanejament                   | 36.274,48            | 435,23            | 8.209,03             | 0,24          |                |
| 21301       |       | Millores instal·lacions depuradores                       | 421.495,65           | 2.030,88          | 38.305,36            | 1,12          |                |
| 22104       |       | Vestuari.Sistemes de sanejament                           | 266,82               | 23.598,06         | 445.093,71           | 12,96         |                |
| 22699       |       | Altres despeses diverses.Sistemes de sanejament           | 9.412,10             | 14,94             | 281,76               | 0,01          |                |
| 22702       |       | Valoracions i peritatges.Sistemes de sanejament           | 21.266,00            | 526,95            | 9.939,05             | 0,29          |                |
| 22706       |       | Estudis i treballs tècnics externs sistemes de sanejament | 40.347,63            | 1.190,61          | 22.456,61            | 0,65          |                |
| 22799       |       | Explotació sistemes de sanejament                         | 2.582.097,55         | 2.258,92          | 42.606,55            | 1,24          |                |
| 23120       |       | Dietes i desplaçaments.Sistemes de sanejament             | 1.524,98             | 144.562,54        | 2.726.660,09         | 79,41         |                |
|             |       |   |                      | 85,38             | 1.610,36             | 0,05          |                |
| <b>1601</b> |       | <b>Sistemes de sanejament</b>                             | <b>3.251.401,38</b>  | <b>182.034,50</b> | <b>3.433.435,88</b>  | <b>100,00</b> | <b>6,30</b>    |
| 22799       |       | Servei tractament de residus                              | 2.122.493,38         | 118.830,92        | 2.241.324,30         | 53,31         |                |
| 25000       |       | Servei tractament fracció resta                           | 1.858.773,75         | 104.066,19        | 1.962.839,94         | 46,69         |                |
| <b>1621</b> |       | <b>Medi ambient.Tractament de residus</b>                 | <b>3.981.267,13</b>  | <b>222.897,11</b> | <b>4.204.164,24</b>  | <b>100,00</b> | <b>7,72</b>    |
| 22799       |       | NORA,recollida de residus als municipis                   | 16.893.338,83        | 945.798,48        | 17.839.137,31        | 100,00        |                |
| <b>1622</b> |       | <b>Medi ambient. NORA,recollida de residus</b>            | <b>16.893.338,83</b> | <b>945.798,48</b> | <b>17.839.137,31</b> | <b>100,00</b> | <b>32,74</b>   |
| 22199       |       | Fons gestió residus                                       | 36.162,81            | 2.024,63          | 38.187,44            | 91,61         |                |
| 46200       |       | Retorn cànon als ajuntaments                              | 3.312,12             | 185,43            | 3.497,55             | 8,39          |                |
| 47900       |       | Retorn cànon a NORA                                       | 0,00                 | 0,00              | 0,00                 | 0,00          |                |
| <b>1623</b> |       | <b>Medi ambient.Retorn cànon</b>                          | <b>39.474,93</b>     | <b>2.210,06</b>   | <b>41.684,99</b>     | <b>100,00</b> | <b>0,08</b>    |
| 46200       |       | Ajuntaments-Ecoembes ecovidrio                            | 1.282.728,83         | 71.815,46         | 1.354.544,29         | 92,05         |                |
| 46201       |       | Ajuntaments-venda cartró i paper                          | 110.796,53           | 6.203,11          | 116.999,64           | 7,95          |                |
| <b>1624</b> |       | <b>Ecoembes i ecovidrio</b>                               | <b>1.393.525,36</b>  | <b>78.018,57</b>  | <b>1.471.543,93</b>  | <b>100,00</b> | <b>2,70</b>    |
| 12001       |       | Sous del grup A2. Protecció medi ambient                  | 77.182,87            | 4.321,20          | 81.504,07            | 20,60         |                |
| 12003       |       | Sous del grup C1. Protecció del medi ambient              | 562,30               | 31,48             | 593,78               | 0,15          |                |
| 12006       |       | Triennis.Protecció medi ambient                           | 11.214,48            | 627,86            | 11.842,34            | 2,99          |                |
| 12100       |       | Complement de destinació.Protecció medi ambient           | 43.542,96            | 2.437,82          | 45.980,78            | 11,62         |                |
| 12101       |       | Complement específic.Protecció medi ambient               | 42.621,53            | 2.386,23          | 45.007,76            | 11,38         |                |
| 12103       |       | Altres complements.Protecció medi ambient                 | 0,00                 | 0,00              | 0,00                 | 0,00          |                |
| 15000       |       | Productivitat. Protecció medi ambient                     | 9.120,30             | 510,61            | 9.630,91             | 2,43          |                |
| 16000       |       | Seguretat social.Protecció medi ambient                   | 50.775,00            | 2.842,71          | 53.617,71            | 13,55         |                |
| 21200       |       | Reparacions i manteniment                                 | 0,00                 | 0,00              | 0,00                 | 0,00          |                |
| 22104       |       | Vestuari. Protecció medi ambient                          | 176,80               | 9,90              | 186,70               | 0,05          |                |



| Prog.       | Econ. | Descripció   | Costos directes   | Costos indirectes | Total cost        | % sobre prog. | % total costos |
|-------------|-------|--|-------------------|-------------------|-------------------|---------------|----------------|
| 22602       |       | Ecoembes-coordinació campanyes Selva                             | 0,00              | 0,00              | 0,00              | 0,00          |                |
| 22699       |       | Material campanyes   | 60.850,01         | 3.406,78          | 64.256,79         | 16,24         |                |
| 22699       |       | Altres despeses diverses. Protecció medi ambient                 | 534,88            | 29,95             | 564,83            | 0,14          |                |
| 23120       |       | Dietes i desplaçaments. Protecció medi ambient                   | 1.758,40          | 98,45             | 1.856,85          | 0,47          |                |
| 46202       |       | Ajuntament de la Cellera. Deixalleria                            | 9.135,45          | 511,46            | 9.646,91          | 2,44          |                |
| 63200       |       | Inversions planta de compostatge                                 | 0,00              | 0,00              | 0,00              | 0,00          |                |
| 63201       |       | Edificis i altres construccions.                                 | 0,00              | 0,00              | 0,00              | 0,00          |                |
| 65000       |       | Inversions i reposicions deixalleries                            | 29.123,24         | 1.630,51          | 30.753,75         | 7,77          |                |
| 65001       |       | Adquisició contenidors porta a porta                             | 38.014,57         | 2.128,30          | 40.142,87         | 10,15         |                |
| <b>1701</b> |       | <b>Administració general del medi ambient</b>                    | <b>374.612,79</b> | <b>20.973,25</b>  | <b>395.586,04</b> | <b>100,00</b> | <b>0,73</b>    |
| 12003       |       | Sous del grup C1.Inspecció medi ambient                          | 28.403,95         | 1.590,24          | 29.994,19         | 34,64         |                |
| 12100       |       | Complement de destinació.Inspecció medi ambient                  | 16.762,96         | 938,50            | 17.701,46         | 20,44         |                |
| 12101       |       | Complement específic.Inspecció medi ambient                      | 13.723,39         | 768,32            | 14.491,71         | 16,74         |                |
| 15000       |       | Productivitat. Inspecció medi ambient                            | 2.975,21          | 166,57            | 3.141,78          | 3,63          |                |
| 16000       |       | Seguretat Social.Inspecció medi ambient                          | 19.942,82         | 1.116,53          | 21.059,35         | 24,32         |                |
| 23120       |       | Dietes i desplaçaments servei d'inspecció del medi ambient       | 183,79            | 10,29             | 194,08            | 0,22          |                |
| <b>1702</b> |       | <b>Servei d'inspecció de medi ambient</b>                        | <b>81.992,12</b>  | <b>4.590,45</b>   | <b>86.582,57</b>  | <b>100,00</b> | <b>0,16</b>    |
| 12000       |       | Sous del grup A1. Serveis socials bàsics                         | 102.787,14        | 5.754,69          | 108.541,83        | 2,56          |                |
| 12000       |       | Sous del grup A1. Plans d'igualtat en treball i persones         | 18.408,74         | 1.030,64          | 19.439,38         | 0,46          |                |
| 12001       |       | Sous del grup A2. Serveis socials bàsics                         | 602.108,71        | 33.709,94         | 635.818,65        | 14,98         |                |
| 12003       |       | Sous del grup C1.Serveis social bàsics                           | 72.670,66         | 4.068,57          | 76.739,23         | 1,81          |                |
| 12006       |       | Triennis.Serveis socials bàsics                                  | 110.787,91        | 6.202,62          | 116.990,53        | 2,76          |                |
| 12006       |       | Triennis. Assistència especialitzada                             | 54,17             | 3,03              | 57,20             | 0,00          |                |
| 12100       |       | Complement de destinació.Serveis socials bàsics                  | 407.120,52        | 22.793,24         | 429.913,76        | 10,13         |                |
| 12100       |       | Complement de destinació. Plans d'igualtat en treball i persones | 9.728,98          | 544,69            | 10.273,67         | 0,24          |                |
| 12101       |       | Complement específic.Serveis socials bàsics                      | 293.941,80        | 16.456,77         | 310.398,57        | 7,31          |                |
| 12101       |       | Complement específic. Plans d'igualtat en treball i persones     | 6.412,03          | 358,99            | 6.771,02          | 0,16          |                |
| 12103       |       | Altres complements.Serveis socials bàsics                        | 0,00              | 0,00              | 0,00              | 0,00          |                |
| 15000       |       | Productivitat. Serveis socials bàsics                            | 100.424,99        | 5.622,44          | 106.047,43        | 2,50          |                |
| 15000       |       | Productivitat. Plans i mesures d'igualtat LGTBI                  | 2.514,69          | 140,79            | 2.655,48          | 0,06          |                |
| 15100       |       | Gratificacions hores extraordinàries. Serveis socials bàsics     | 971,76            | 54,41             | 1.026,17          | 0,02          |                |
| 16000       |       | Seguretat social.Serveis socials bàsics                          | 469.320,16        | 26.275,58         | 495.595,74        | 11,67         |                |



| Prog.       | Econ. | Descripció   | Costos directes     | Costos indirectes | Total cost          | % sobre prog. | % total costos |
|-------------|-------|--|---------------------|-------------------|---------------------|---------------|----------------|
| 16000       |       | Seguretat Social. Plans d'igualtat en treball i persones             | 11.861,98           |                   |                     |               |                |
|             |       |  |                     | 664,11            | 12.526,09           | 0,30          |                |
| 22604       |       | Jurídics, contenciosos.Serveis socials bàsics                        | 22.824,10           |                   |                     |               |                |
|             |       |  |                     | 1.277,84          | 24.101,94           | 0,57          |                |
| 22699       |       | Altres despeses diverses serveis socials                             | 16.297,59           |                   |                     |               |                |
|             |       |  |                     | 912,44            | 17.210,03           | 0,41          |                |
| 22799       |       | Servei d'ajut a domicili   | 1.629.149,70        |                   |                     |               |                |
|             |       |  |                     | 91.210,35         | 1.720.360,05        | 40,53         |                |
| 22799       |       | Plans i mesures d'igualtat   | 7.514,30            |                   |                     |               |                |
|             |       |  |                     | 420,70            | 7.935,00            | 0,19          |                |
| 23120       |       | Dietes i desplaçaments personal. Serveis socials bàsics              | 28.791,95           |                   |                     |               |                |
|             |       |  |                     | 1.611,96          | 30.403,91           | 0,72          |                |
| 23120       |       | Dietes i desplaçaments. Plans d'igualtat en treball i persones       | 1.414,40            |                   |                     |               |                |
|             |       |  |                     | 79,19             | 1.493,59            | 0,04          |                |
| 48000       |       | Ajuts d'urgència social  | 103.185,92          |                   |                     |               |                |
|             |       |  |                     | 5.777,02          | 108.962,94          | 2,57          |                |
| 48001       |       | Ajut banc ajudes tècniques. Pobresa energètica                       | 1.677,32            |                   |                     |               |                |
|             |       |  |                     | 93,91             | 1.771,23            | 0,04          |                |
| <b>2311</b> |       | <b>Assistència social primària</b>                                   | <b>4.019.969,52</b> | <b>225.063,92</b> | <b>4.245.033,44</b> | <b>100,00</b> | <b>7,79</b>    |
| 12000       |       | Sous del grup A1.Atenció a la infància i adolescència (EAIA)         | 154.617,61          |                   |                     |               |                |
|             |       |  |                     | 8.656,49          | 163.274,10          | 19,88         |                |
| 12001       |       | Sous del grup A2.Atenció a la infància i adolescència (EAIA)         | 95.855,69           |                   |                     |               |                |
|             |       |  |                     | 5.366,62          | 101.222,31          | 12,33         |                |
| 12003       |       | Sous del grup C1. Atenció a la infància i adolescència. EAIA         | 5.966,69            |                   |                     |               |                |
|             |       |  |                     | 334,05            | 6.300,74            | 0,77          |                |
| 12004       |       | Sous del grup C2. Atenció a la infància i adolescència (EAIA)        | 8.861,96            |                   |                     |               |                |
|             |       |  |                     | 496,15            | 9.358,11            | 1,14          |                |
| 12006       |       | Triennis.Atenció a la infància i adolescència (EAIA)                 | 34.246,13           |                   |                     |               |                |
|             |       |  |                     | 1.917,32          | 36.163,45           | 4,40          |                |
| 12100       |       | Complement de destinació.Atenció a la infància i adolescència (EA)   | 147.773,53          |                   |                     |               |                |
|             |       |  |                     | 8.273,32          | 156.046,85          | 19,00         |                |
| 12101       |       | Complement específic.Atenció a la infància i adolescència (EAIA)     | 110.109,95          |                   |                     |               |                |
|             |       |  |                     | 6.164,67          | 116.274,62          | 14,16         |                |
| 12103       |       | Altres complements.Atenció a la infància i adolescència (EAIA)       | 0,00                |                   |                     |               |                |
|             |       |  |                     | 0,00              | 0,00                | 0,00          |                |
| 15000       |       | Productivitat. Atenció a la infància i adolescència (EAIA)           | 37.166,53           |                   |                     |               |                |
|             |       |  |                     | 2.080,82          | 39.247,35           | 4,78          |                |
| 16000       |       | Seguretat social personal atenció a la infància i adolescència (E)   | 163.902,64          |                   |                     |               |                |
|             |       |  |                     | 9.176,33          | 173.078,97          | 21,08         |                |
| 22604       |       | Jurídics, contenciosos servei atenció a la infància i adolescència   | 785,50              |                   |                     |               |                |
|             |       |  |                     | 43,98             | 829,48              | 0,10          |                |
| 22799       |       | Altres treballs realitzats per altres empreses i professionals.      | 87,84               |                   |                     |               |                |
|             |       |  |                     | 4,92              | 92,76               | 0,01          |                |
| 23120       |       | Dietes i desplaçaments personal atenció a la infància i adolescència | 18.217,44           |                   |                     |               |                |
|             |       |  |                     | 1.019,93          | 19.237,37           | 2,34          |                |
| <b>2312</b> |       | <b>Atenció a la infància i adolescència. EAIA</b>                    | <b>777.591,51</b>   | <b>43.534,61</b>  | <b>821.126,12</b>   | <b>100,00</b> | <b>1,51</b>    |
| 12000       |       | Sous del grup A1.Pla de dones  | 124.890,61          |                   |                     |               |                |
|             |       |  |                     | 6.992,18          | 131.882,79          | 19,71         |                |
| 12004       |       | Sous del grup C2. Pla de dones                                       | 0,00                |                   |                     |               |                |
|             |       |  |                     | 0,00              | 0,00                | 0,00          |                |
| 12006       |       | Triennis.Pla de dones  | 20.185,25           |                   |                     |               |                |
|             |       |  |                     | 1.130,10          | 21.315,35           | 3,19          |                |
| 12100       |       | Complement de destinació.Pla de dones                                | 61.180,39           |                   |                     |               |                |
|             |       |  |                     | 3.425,27          | 64.605,66           | 9,65          |                |
| 12101       |       | Complement específic.Pla de dones                                    | 48.117,43           |                   |                     |               |                |
|             |       |  |                     | 2.693,93          | 50.811,36           | 7,59          |                |
| 12103       |       | Altres complements.  | 0,00                |                   |                     |               |                |
|             |       |  |                     | 0,00              | 0,00                | 0,00          |                |
| 15000       |       | Productivitat. Pla de dones  | 16.275,56           |                   |                     |               |                |
|             |       |  |                     | 911,21            | 17.186,77           | 2,57          |                |
| 16000       |       | Seguretat social pla de dones  | 77.241,91           |                   |                     |               |                |
|             |       |  |                     | 4.324,50          | 81.566,41           | 12,19         |                |



| Prog.       | Econ. | Descripció  | Costos directes   | Costos indirectes | Total cost        | % sobre prog. | % total costos |
|-------------|-------|---|-------------------|-------------------|-------------------|---------------|----------------|
|             | 22604 | Jurídics, contenciosos pla de dones                               | 7.420,33          |                   |                   |               |                |
|             | 22699 | Altres despeses diverses pla de dones                             | 15.468,50         | 415,44            | 7.835,77          | 1,17          |                |
|             | 22799 | Altres treballs realitzats per altres empreses i professionals.   | 8.954,00          | 866,03            | 16.334,53         | 2,44          |                |
|             | 23120 | Dietes i desplaçaments pla de dones                               | 5.525,75          | 501,30            | 9.455,30          | 1,41          |                |
|             | 46203 | Transferències a ajuntaments programa Temps per Cures             | 248.451,61        | 309,37            | 5.835,12          | 0,87          |                |
|             |       |   |                   | 13.909,93         | 262.361,54        | 39,21         |                |
| <b>2314</b> |       | <b>Pla de dones</b>   | <b>633.711,34</b> | <b>35.479,26</b>  | <b>669.190,60</b> | <b>100,00</b> | <b>1,23</b>    |
|             | 12000 | Sous del grup A1.Pla d'immigració i ciutadania                    | 18.391,45         |                   |                   |               |                |
|             |       |   |                   | 1.029,67          | 19.421,12         | 13,20         |                |
|             | 12003 | Sous del grup C1. Pla d'immigració i ciutadania                   | 561,05            |                   |                   |               |                |
|             |       |   |                   | 31,41             | 592,46            | 0,40          |                |
|             | 12006 | Triennis.Pla d'immigració i ciutadania                            | 3.347,50          |                   |                   |               |                |
|             |       |   |                   | 187,41            | 3.534,91          | 2,40          |                |
|             | 12100 | Complement de destinació.Pla d'immigració i ciutadania            | 9.404,17          |                   |                   |               |                |
|             |       |   |                   | 526,51            | 9.930,68          | 6,75          |                |
|             | 12101 | Complement específic.Pla d'immigració i ciutadania                | 14.995,30         |                   |                   |               |                |
|             |       |   |                   | 839,53            | 15.834,83         | 10,77         |                |
|             | 15000 | Productivitat. Pla d'immigració i ciutadania                      | 2.636,67          |                   |                   |               |                |
|             |       |   |                   | 147,62            | 2.784,29          | 1,89          |                |
|             | 16000 | Seguretat social pla d'immigració i ciutadania                    | 11.148,96         |                   |                   |               |                |
|             |       |   |                   | 624,19            | 11.773,15         | 8,00          |                |
|             | 22699 | Activitats d'immigració i ciutadania                              | 36.024,96         |                   |                   |               |                |
|             |       |   |                   | 2.016,91          | 38.041,87         | 25,86         |                |
|             | 23120 | Dietes i desplaçaments. Pla d'immigració i ciutadania             | 1.791,45          |                   |                   |               |                |
|             |       |   |                   | 100,30            | 1.891,75          | 1,29          |                |
|             | 46200 | Transferències a ajuntaments pla d'immigració i ciutadania        | 40.987,27         |                   |                   |               |                |
|             |       |   |                   | 2.294,73          | 43.282,00         | 29,43         |                |
| <b>2315</b> |       | <b>Pla d'immigració i ciutadania</b>                              | <b>139.288,78</b> | <b>7.798,29</b>   | <b>147.087,07</b> | <b>100,00</b> | <b>0,27</b>    |
|             | 12000 | Sous del grup A1. Serv.socioeducatiu davant situacions de risc (  | 79.958,29         |                   |                   |               |                |
|             |       |   |                   | 4.476,58          | 84.434,87         | 18,75         |                |
|             | 12001 | Sous del grup A2.Serv.socioeducatiu davant situacions de risc (S  | 52.861,57         |                   |                   |               |                |
|             |       |   |                   | 2.959,53          | 55.821,10         | 12,40         |                |
|             | 12006 | Triennis.Serv.socioeducatiu davant situacions de risc (SIS)       | 8.820,53          |                   |                   |               |                |
|             |       |   |                   | 493,83            | 9.314,36          | 2,07          |                |
|             | 12100 | Complement de destinació.Serv.socioeducatiu davant situacions de  | 72.468,42         |                   |                   |               |                |
|             |       |   |                   | 4.057,25          | 76.525,67         | 16,99         |                |
|             | 12101 | Complement específic.Serv.socioeducatiu davant situacions de risc | 61.147,01         |                   |                   |               |                |
|             |       |   |                   | 3.423,41          | 64.570,42         | 14,34         |                |
|             | 15000 | Productivitat. Serv. Socioeducatiu davant situacions de risc (SI  | 14.157,60         |                   |                   |               |                |
|             |       |   |                   | 792,63            | 14.950,23         | 3,32          |                |
|             | 16000 | Seguretat social.Serv.socioeducatiu davant situacions de risc (S  | 80.655,26         |                   |                   |               |                |
|             |       |   |                   | 4.515,60          | 85.170,86         | 18,91         |                |
|             | 22699 | Activitats serv. socioeducatiu davant situacions de risc (SIS)    | 4.262,77          |                   |                   |               |                |
|             |       |   |                   | 238,66            | 4.501,43          | 1,00          |                |
|             | 22799 | Altres treballs realitzats per altres empreses i professionals.   | 0,00              |                   |                   |               |                |
|             |       |   |                   | 0,00              | 0,00              | 0,00          |                |
|             | 23120 | Dietes i desplaçaments. Serv. socioeducatiu davant situacions de  | 9.562,74          |                   |                   |               |                |
|             |       |   |                   | 535,38            | 10.098,12         | 2,24          |                |

| Prog.       | Econ. | Descripció  | Costos directes   | Costos indirectes | Total cost        | % sobre prog. | % total costos |
|-------------|-------|---|-------------------|-------------------|-------------------|---------------|----------------|
|             | 46201 | Transferències a ajuntaments centres oberts (intervenció socioedu | 42.531,02         |                   |                   |               |                |
|             |       |   |                   | 2.381,16          | 44.912,18         | 9,97          |                |
| <b>2316</b> |       | <b>Serv.socioeducatiu davant situacions de risc (SIS)</b>         | <b>426.425,21</b> |                   |                   |               |                |
|             |       |   |                   | <b>23.874,04</b>  | <b>450.299,25</b> | <b>100,00</b> | <b>0,83</b>    |
|             | 22799 | Servei de teleassistència   | 152.545,38        | 8.569,98          | 161.115,36        | 100,00        |                |
| <b>2317</b> |       | <b>Servei de teleassistència</b>                                  | <b>152.545,38</b> |                   |                   |               |                |
|             |       |   |                   | <b>8.540,48</b>   | <b>161.085,86</b> | <b>100,00</b> | <b>0,30</b>    |
|             | 12001 | Sous del grup A2. Transport adaptat                               | 14.692,62         |                   |                   |               |                |
|             |       |   |                   | 822,59            | 15.515,21         | 3,07          |                |
|             | 12006 | Triennis. Transport adaptat                                       | 4.015,16          | 224,79            | 4.239,95          | 0,84          |                |
|             | 12100 | Complement de destinació. Transport adaptat                       | 7.560,19          |                   |                   |               |                |
|             |       |   |                   | 423,27            | 7.983,46          | 1,58          |                |
|             | 12101 | Complement específic. Transport adaptat                           | 5.508,28          | 308,39            | 5.816,67          | 1,15          |                |
|             | 12103 | Altres complements. Transport adaptat                             | 0,00              | 0,00              | 0,00              | 0,00          |                |
|             | 15000 | Productivitat. Transport adaptat                                  | 1.758,90          | 98,47             | 1.857,37          | 0,37          |                |
|             | 16000 | Seguretat Social. Transport adaptat                               | 5.743,45          | 321,56            | 6.065,01          | 1,20          |                |
|             | 22799 | Servei de transport adaptat                                       | 405.548,89        | 22.705,25         | 428.254,14        | 84,68         |                |
|             | 23120 | Dietes i desplaçaments transport adaptat                          | 292,42            | 16,37             | 308,79            | 0,06          |                |
|             | 48000 | Ajuts individuals per al transport adaptat                        | 6.794,20          |                   |                   |               |                |
|             |       |   |                   | 380,38            | 7.174,58          | 1,42          |                |
|             | 48001 | Transferència al Taller Ocupacional Montsoriu, transport adaptat  | 20.250,00         | 1.133,73          | 21.383,73         | 4,23          |                |
|             | 48002 | Transferència Aspronis, transport adaptat                         | 6.779,16          |                   |                   |               |                |
|             |       |   |                   | 379,54            | 7.158,70          | 1,42          |                |
| <b>2318</b> |       | <b>Transport adaptat</b>  | <b>478.943,27</b> |                   |                   |               |                |
|             |       |   |                   | <b>26.814,35</b>  | <b>505.757,62</b> | <b>100,00</b> | <b>0,93</b>    |
|             | 12000 | Sous del grup A1. PDC   | 12.859,04         | 719,93            | 13.578,97         | 8,06          |                |
|             | 12001 | Sous del grup A2. PDC   | 28.556,09         | 1.598,75          | 30.154,84         | 17,90         |                |
|             | 12006 | Triennis. PDC   | 10.371,55         | 580,67            | 10.952,22         | 6,50          |                |
|             | 12100 | Complement de destinació. PDC                                     | 19.138,24         | 1.071,48          | 20.209,72         | 11,99         |                |
|             | 12101 | Complement específic. PDC   | 14.332,17         | 802,41            | 15.134,58         | 8,98          |                |
|             | 12103 | Altres complements.PDC  | 0,00              | 0,00              | 0,00              | 0,00          |                |
|             | 15000 | Productivitat. PDC  | 4.770,72          | 267,10            | 5.037,82          | 2,99          |                |
|             | 16000 | Seguretat Social PDC  | 20.195,84         | 1.130,69          | 21.326,53         | 12,66         |                |
|             | 22699 | Activitats pla de desenvolupament comunitari (PDC)                | 39.945,80         |                   |                   |               |                |
|             |       |   |                   | 2.236,42          | 42.182,22         | 25,03         |                |
|             | 23120 | Dietes i desplaçaments Pla de desenvolupament comunitari          | 1.897,00          |                   |                   |               |                |
|             |       |   |                   | 106,21            | 2.003,21          | 1,19          |                |
|             | 46200 | Transferències a ajuntaments PDC                                  | 0,00              | 0,00              | 0,00              | 0,00          |                |
|             | 46202 | Transferències a ajuntaments BiC                                  | 0,00              | 0,00              | 0,00              | 0,00          |                |
|             | 48000 | Transferències a Consell Esportiu PDC                             | 7.500,00          | 419,90            | 7.919,90          | 4,70          |                |
| <b>2319</b> |       | <b>Pla de desenvolupament comunitari</b>                          | <b>159.566,45</b> |                   |                   |               |                |
|             |       |   |                   | <b>8.933,56</b>   | <b>168.500,01</b> | <b>100,00</b> | <b>0,31</b>    |
|             | 12001 | Sous del grup A2. Coordinació TiF                                 | 34.991,53         | 1.959,05          | 36.950,58         | 30,08         |                |
|             | 12006 | Triennis coordinació TiF  | 4.471,17          | 250,33            | 4.721,50          | 3,84          |                |
|             | 12100 | Complement de destinació. Coord. TiF                              | 18.657,02         |                   |                   |               |                |
|             |       |   |                   | 1.044,54          | 19.701,56         | 16,04         |                |
|             | 12101 | Complement específic. Coord. TiF                                  | 13.048,96         | 730,57            | 13.779,53         | 11,22         |                |
|             | 15000 | Productivitat.  | 3.945,81          | 220,91            | 4.166,72          | 3,39          |                |
|             | 16000 | Seguretat Social. Coord. TiF                                      | 20.510,91         | 1.148,33          | 21.659,24         | 17,63         |                |
|             | 22699 | Altres despeses diverses. Coord. TiF                              | 20.472,78         |                   |                   |               |                |
|             |       |   |                   | 1.146,20          | 21.618,98         | 17,60         |                |
|             | 23120 | Dietes i desplaçaments. Coord. TiF                                | 228,36            | 12,79             | 241,15            | 0,20          |                |



| Prog. Econ. | Descripció  | Costos directes   | Costos indirectes | Total cost        | % sobre prog. | % total costos |
|-------------|---|-------------------|-------------------|-------------------|---------------|----------------|
| <b>2410</b> | <b>Programa treball i formació. Coordinació i suport tècnic</b> | <b>116.326,54</b> |                   |                   |               |                |
|             |   |                   | <b>6.512,71</b>   | <b>122.839,25</b> | <b>100,00</b> | <b>0,23</b>    |
| 12000       | Sous del grup A1. Cap unitat d'ocupació                         | 14.753,69         | 826,01            | 15.579,70         | 33,09         |                |
| 12006       | Triennis.Cap unitat d'ocupació                                  | 2.679,47          | 150,01            | 2.829,48          | 6,01          |                |
| 12100       | Complement de destinació.Cap unitat d'ocupació                  | 9.013,03          | 504,61            | 9.517,64          | 20,22         |                |
| 12101       | Complement específic.Cap unitat d'ocupació                      | 6.778,57          | 379,51            | 7.158,08          | 15,21         |                |
| 15000       | Productivitat. Cap unitat d'ocupació                            | 1.952,34          | 109,30            | 2.061,64          | 4,38          |                |
| 16000       | Seguretat social unitat ocupació                                | 9.318,98          | 521,74            | 9.840,72          | 20,90         |                |
| 23120       | Dietes i desplaçaments cap unitat ocupació                      | 84,07             | 4,71              | 88,78             | 0,19          |                |
| <b>2411</b> | <b>Administració unitat desenvolupament social</b>              | <b>44.580,15</b>  |                   |                   |               |                |
|             |   |                   | <b>2.495,89</b>   | <b>47.076,04</b>  | <b>100,00</b> | <b>0,09</b>    |
| 12000       | Sous del grup A1.Projecte xarxa SIO                             | 18.366,35         | 1.028,27          | 19.394,62         | 31,83         |                |
| 12006       | Triennis. Projecte xarxa SIO                                    | 1.962,03          | 109,85            | 2.071,88          | 3,40          |                |
| 12100       | Complement de destinació. Projecte xarxa SIO                    | 8.963,53          | 501,84            | 9.465,37          | 15,54         |                |
| 12101       | Complement específic.Projecte xarxa SIO                         | 5.659,07          | 316,83            | 5.975,90          | 9,81          |                |
| 15000       | Productivitat. Projecte xarxa SIO                               | 2.386,44          | 133,61            | 2.520,05          | 4,14          |                |
| 16000       | Seguretat social.Projecte xarxa SIO                             | 9.933,72          | 556,15            | 10.489,87         | 17,22         |                |
| 22699       | Altres despeses diverses. Projecte xarxa SIO                    | 5.073,53          | 284,05            | 5.357,58          | 8,79          |                |
| 22799       | Altres treballs realitzats per altres empreses i professionals. | 3.666,72          | 205,29            | 3.872,01          | 6,36          |                |
| 23120       | Dietes i desplaçaments programa xarxa SIO                       | 1.681,10          | 94,12             | 1.775,22          | 2,91          |                |
| <b>2412</b> | <b>Projecte xarxa SIO.Programa Ubica't</b>                      | <b>57.692,49</b>  |                   |                   |               |                |
|             |   |                   | <b>3.230,00</b>   | <b>60.922,49</b>  | <b>100,00</b> | <b>0,11</b>    |
| 12001       | Sous del grup A2. Suport a l'ocupació juvenil                   | 32.328,00         | 1.809,93          | 34.137,93         | 35,42         |                |
| 12006       | Triennis. Suport a l'ocupació juvenil                           | 1.719,14          | 96,25             | 1.815,39          | 1,88          |                |
| 12100       | Complement de destinació. Suport a l'ocupació juvenil           | 17.474,98         | 978,36            | 18.453,34         | 19,15         |                |
| 12101       | Complement específic.Suport a l'ocupació juvenil                | 12.135,56         | 679,43            | 12.814,99         | 13,30         |                |
| 15000       | Productivitat. Suport a l'ocupació juvenil                      | 5.004,28          | 280,17            | 5.284,45          | 5,48          |                |
| 16000       | Seguretat Social. Suport a l'ocupació juvenil                   | 21.743,39         | 1.217,34          | 22.960,73         | 23,83         |                |
| 23120       | Dietes i desplaçaments Suport a l'ocupació juvenil              | 855,39            | 47,89             | 903,28            | 0,94          |                |
| <b>2413</b> | <b>Suport a l'ocupació juvenil</b>                              | <b>91.260,74</b>  | <b>5.109,37</b>   | <b>96.370,11</b>  | <b>100,00</b> | <b>0,18</b>    |
| 12000       | Sous del grup A1.Projecte singulars                             | 18.366,55         | 1.028,28          | 19.394,83         | 25,39         |                |
| 12006       | Triennis. Projectes singulars                                   | 2.263,27          | 126,71            | 2.389,98          | 3,13          |                |
| 12100       | Complement de destinació.Projecte singulars                     | 8.963,54          | 501,84            | 9.465,38          | 12,39         |                |
| 12101       | Complement específic.Projecte singulars                         | 8.922,12          | 499,52            | 9.421,64          | 12,33         |                |
| 15000       | Productivitat.  | 2.537,50          | 142,07            | 2.679,57          | 3,51          |                |



| Prog.       | Econ. | Descripció  | Costos directes   | Costos indirectes | Total cost        | % sobre prog. | % total costos |
|-------------|-------|---|-------------------|-------------------|-------------------|---------------|----------------|
|             | 16000 | Seguretat social.Projecte singulars                               | 10.871,11         | 608,64            | 11.479,75         | 15,03         |                |
|             | 22699 | Projecte singulars  | 20.160,00         | 1.128,69          | 21.288,69         | 27,86         |                |
|             | 23120 | Dietes i desplaçaments proecte singulars                          | 267,15            | 14,96             | 282,11            | 0,37          |                |
| <b>2414</b> |       | <b>Projecte singulars</b>   | <b>72.351,24</b>  | <b>4.050,69</b>   | <b>76.401,93</b>  | <b>100,00</b> | <b>0,14</b>    |
|             | 13100 | Retribucions personal laboral temporal. Joves en pràctiques       | 65.442,07         | 3.663,87          | 69.105,94         | 86,78         |                |
|             | 16000 | Seguretat social programa joves en pràctiques                     | 9.972,79          | 558,34            | 10.531,13         | 13,22         |                |
|             | 23120 | Dietes i desplaçaments projecte joves en pràctiques               | 0,00              | 0,00              | 0,00              | 0,00          |                |
| <b>2415</b> |       | <b>Programa joves en pràctiques</b>                               | <b>75.414,86</b>  | <b>4.222,21</b>   | <b>79.637,07</b>  | <b>100,00</b> | <b>0,15</b>    |
|             | 13100 | Retribucions personal laboral temporal. Treball i Formació        | 630.882,21        | 35.320,87         | 666.203,08        | 84,17         |                |
|             | 16000 | Seguretat social.Programa treball i formació                      | 97.910,56         | 5.481,67          | 103.392,23        | 13,06         |                |
|             | 22699 | Altres despeses diverses. Programa treball i formació             | 10.550,00         | 590,66            | 11.140,66         | 1,41          |                |
|             | 23120 | Dietes i desplaçaments. Programa treball i formació               | 10.191,53         | 570,59            | 10.762,12         | 1,36          |                |
| <b>2416</b> |       | <b>Programa treball i formació PANP/PRGC/DONA</b>                 | <b>749.534,30</b> | <b>41.963,78</b>  | <b>791.498,08</b> | <b>100,00</b> | <b>1,45</b>    |
| 2418        | 12000 | Sous del grup A1.Projecte 30 plus                                 | 1.249,32          | 69,95             | 1.319,27          | 2,01          |                |
|             | 12001 | Sous del grup A2. Projecte 30 plus                                | 20.792,25         | 1.164,08          | 21.956,33         | 33,42         |                |
|             | 12100 | Complement de destinació.Projecte 30 plus                         | 11.811,76         | 661,30            | 12.473,06         | 18,98         |                |
|             | 12101 | Complement específic.Projecte 30 plus                             | 8.371,68          | 468,70            | 8.840,38          | 13,45         |                |
|             | 15000 | Productivitat. Projecte 30 plus                                   | 975,21            | 54,60             | 1.029,81          | 1,57          |                |
|             | 16000 | Seguretat Social.Projecte 30 plus                                 | 15.370,33         | 860,53            | 16.230,86         | 24,70         |                |
|             | 22699 | Despeses projecte 30 plus   | 3.579,51          | 200,40            | 3.779,91          | 5,75          |                |
|             | 23120 | Dietes i desplaçaments Projecte 30 plus                           | 72,45             | 4,06              | 76,51             | 0,12          |                |
| <b>2418</b> |       | <b>Projecte 30 plus</b>   | <b>62.222,51</b>  | <b>3.483,62</b>   | <b>65.706,13</b>  | <b>100,00</b> | <b>0,12</b>    |
|             | 12001 | Sous del grup A2. Centre acollida animals abandonats              | 16.340,99         | 914,87            | 17.255,86         | 2,98          |                |
|             | 12006 | Triennis.Centre acollida animals abandonats                       | 4.230,26          | 236,84            | 4.467,10          | 0,77          |                |
|             | 12100 | Complement de destinació.Centre acollida animals abandonats       | 12.272,01         | 687,07            | 12.959,08         | 2,24          |                |
|             | 12101 | Complement específic.Centre acollida animals abandonats           | 14.476,84         | 810,51            | 15.287,35         | 2,64          |                |
|             | 13000 | Retrib.personal laboral fix.Centre acollida animals abandonats    | 172.376,88        | 9.650,77          | 182.027,65        | 31,42         |                |
|             | 15000 | Productivitat. Centre acollida animals abandonats                 | 14.095,12         | 789,14            | 14.884,26         | 2,57          |                |
|             | 16000 | Seguretat social.Centre acollida animals abandonats               | 66.698,78         | 3.734,23          | 70.433,01         | 12,16         |                |
|             | 21200 | Reparacions i manteniment.Centre acollida animals abandonats      | 7.626,09          | 426,96            | 8.053,05          | 1,39          |                |
|             | 21400 | Manteniment i reparacions elements de transport.Centre acollida a | 7.278,98          | 407,52            | 7.686,50          | 1,33          |                |



| Prog.       | Econ. | Descripció  | Costos directes     | Costos indirectes | Total cost          | % sobre prog. | % total costos |
|-------------|-------|---|---------------------|-------------------|---------------------|---------------|----------------|
| 22103       |       | Combustibles i carburants.Centre acollida animals abandonats      | 3.205,37            |                   |                     |               |                |
|             |       |   |                     | 179,46            | 3.384,83            | 0,58          |                |
| 22104       |       | Vestuari.Centre acollida animals abandonats                       | 0,00                |                   |                     |               |                |
|             |       |   |                     | 0,00              | 0,00                | 0,00          |                |
| 22106       |       | Productes farmacèutics i material sanitari.                       | 16.250,77           |                   |                     |               |                |
|             |       |   |                     | 909,82            | 17.160,59           | 2,96          |                |
| 22110       |       | Productes de neteja i condicionament.Centre acollida animals aban | 0,00                |                   |                     |               |                |
|             |       |   |                     | 0,00              | 0,00                | 0,00          |                |
| 22112       |       | Subministraments de material electrònic, elèctric i de telecomuni | 69,15               |                   |                     |               |                |
|             |       |   |                     | 3,87              | 73,02               | 0,01          |                |
| 22113       |       | Manutenció d'animals.Centre acollida animals abandonats           | 17.787,69           |                   |                     |               |                |
|             |       |   |                     | 995,87            | 18.783,56           | 3,24          |                |
| 22199       |       | Altres subministraments.Centre acollida animals abandonats        | 2.748,61            |                   |                     |               |                |
|             |       |   |                     | 153,88            | 2.902,49            | 0,50          |                |
| 22400       |       | Primes d'assegurances vehicle CAAS                                | 523,04              |                   |                     |               |                |
|             |       |   |                     | 29,28             | 552,32              | 0,10          |                |
| 22602       |       | Publicitat i propaganda centre acollida animals abandonats        | 1.344,55            |                   |                     |               |                |
|             |       |   |                     | 75,28             | 1.419,83            | 0,25          |                |
| 22699       |       | Altres despeses diverses.Centre acollida animals abandonats       | 18.479,17           |                   |                     |               |                |
|             |       |   |                     | 1.034,58          | 19.513,75           | 3,37          |                |
| 22706       |       | Servei 24 hores. Centre acollida d'animals abandonats             | 93.877,85           |                   |                     |               |                |
|             |       |   |                     | 5.255,89          | 99.133,74           | 17,11         |                |
| 22799       |       | Serveis veterinaris.Centre acollida animals abandonats            | 40.183,68           |                   |                     |               |                |
|             |       |   |                     | 2.249,74          | 42.433,42           | 7,32          |                |
| 23120       |       | Dietes i desplaçaments.Centre acollida animals abandonats         | 701,75              |                   |                     |               |                |
|             |       |   |                     | 39,29             | 741,04              | 0,13          |                |
| 62500       |       | Mobiliari   | 807,26              |                   |                     |               |                |
|             |       |   |                     | 45,20             | 852,46              | 0,15          |                |
| 63200       |       | Inversions funcionament centre acollida animals abandonats        | 15.867,37           |                   |                     |               |                |
|             |       |   |                     | 888,36            | 16.755,73           | 2,89          |                |
| 63400       |       | Inversions funcionament CAAS                                      | 21.415,79           |                   |                     |               |                |
|             |       |   |                     | 1.198,99          | 22.614,78           | 3,90          |                |
| <b>3111</b> |       | <b>Centre d'acollida d'animals abandonats</b>                     | <b>548.658,00</b>   | <b>30.717,43</b>  | <b>579.375,43</b>   | <b>100,00</b> | <b>1,06</b>    |
| 22699       |       | Despeses gestió dels menjadors escolars                           | 15.009,48           |                   |                     |               |                |
|             |       |   |                     | 840,33            | 15.849,81           | 0,29          |                |
| 22799       |       | Despeses socials menjadors escolars                               | 5.664,91            |                   |                     |               |                |
|             |       |   |                     | 317,16            | 5.982,07            | 0,11          |                |
| 48000       |       | Ajuts de menjador escolar   | 4.781.302,11        |                   |                     |               |                |
|             |       |   |                     | 267.688,25        | 5.048.990,36        | 91,21         |                |
| 48001       |       | Gratuitat dels menjadors escolars                                 | 379.749,60          |                   |                     |               |                |
|             |       |   |                     | 21.260,84         | 401.010,44          | 7,24          |                |
| 48002       |       | Necessitats especials menjadors escolars                          | 23.330,40           |                   |                     |               |                |
|             |       |   |                     | 1.306,19          | 24.636,59           | 0,45          |                |
| 62300       |       | Maquinària menjadors escoles comarcals                            | 36.829,55           |                   |                     |               |                |
|             |       |   |                     | 2.061,96          | 38.891,51           | 0,70          |                |
| <b>3202</b> |       | <b>Ensenyament. Menjadors escolars</b>                            | <b>5.241.886,05</b> | <b>293.474,72</b> | <b>5.535.360,77</b> | <b>100,00</b> | <b>10,16</b>   |
| 22799       |       | Transport escolar col·lectiu                                      | 2.601.904,39        |                   |                     |               |                |
|             |       |   |                     | 145.671,45        | 2.747.575,84        | 97,47         |                |
| 48000       |       | Ajuts individuals de desplaçament col·lectiu                      | 62.975,00           |                   |                     |               |                |
|             |       |   |                     | 3.525,75          | 66.500,75           | 2,36          |                |
| 48001       |       | Ajuts individuals de desplaçament                                 | 4.650,90            |                   |                     |               |                |
|             |       |   |                     | 260,39            | 4.911,29            | 0,17          |                |
| <b>3203</b> |       | <b>Ensenyament. Transport escolar</b>                             | <b>2.669.530,29</b> | <b>149.457,59</b> | <b>2.818.987,88</b> | <b>100,00</b> | <b>5,17</b>    |
| 12001       |       | Sous del grup A2.Gestió ensenyament                               | 32.332,99           |                   |                     |               |                |
|             |       |   |                     | 1.810,21          | 34.143,20           | 29,17         |                |
| 12003       |       | Sous del grup C1. Gestió ensenyament                              | 0,00                |                   |                     |               |                |
|             |       |   |                     | 0,00              | 0,00                | 0,00          |                |
| 12006       |       | Triennis.Gestió ensenyament                                       | 4.399,92            |                   |                     |               |                |
|             |       |   |                     | 246,34            | 4.646,26            | 3,97          |                |
| 12100       |       | Complement de destinació.Gestió ensenyament                       | 18.297,79           |                   |                     |               |                |
|             |       |   |                     | 1.024,43          | 19.322,22           | 16,51         |                |
| 12101       |       | Complement específic.Gestió                                       | 24.404,96           |                   |                     |               |                |
|             |       |   |                     | 1.366,35          | 25.771,31           | 22,02         |                |



| Prog.       | Econ. | Descripció  | Costos directes   | Costos indirectes | Total cost        | % sobre prog. | % total costos |
|-------------|-------|---|-------------------|-------------------|-------------------|---------------|----------------|
|             |       | ensenyament   |                   |                   |                   |               |                |
|             | 15000 | Productivitat. Gestió ensenyament                                 | 5.033,36          | 281,80            | 5.315,16          | 4,54          |                |
|             | 16000 | Seguretat social.Gestió ensenyament                               | 22.321,63         | 1.249,71          | 23.571,34         | 20,14         |                |
|             | 22699 | Despeses gestió menjadors   | 3.025,24          | 169,37            | 3.194,61          | 2,73          |                |
|             | 23120 | Dietes i desplaçaments.Gestió ensenyament                         | 1.026,70          |                   |                   |               |                |
|             |       |   |                   | 57,48             | 1.084,18          | 0,93          |                |
| <b>3204</b> |       | <b>Ensenyament.Gestió de serveis</b>                              | <b>110.842,59</b> | <b>6.205,69</b>   | <b>117.048,28</b> | <b>100,00</b> | <b>0,21</b>    |
|             | 22799 | Projecte UEC de Blanes  | 26.625,00         | 1.490,64          | 28.115,64         | 100,00        |                |
| <b>3205</b> |       | <b>UEC Blanes</b>   | <b>26.625,00</b>  | <b>1.490,64</b>   | <b>28.115,64</b>  | <b>100,00</b> | <b>0,05</b>    |
|             | 21200 | Actuacions manteniment castell de Montsoriu                       | 0,00              |                   |                   |               |                |
|             |       |   |                   | 0,00              | 0,00              | 0,00          |                |
|             | 22699 | Promoció cultural del territori                                   | 0,00              | 0,00              | 0,00              | 0,00          |                |
|             | 22799 | Altres treballs realitzats per altres empreses i professionals. C | 12.281,50         |                   |                   |               |                |
|             |       |   |                   | 687,60            | 12.969,10         | 60,83         |                |
|             | 48000 | Premis recull de Blanes   | 0,00              | 0,00              | 0,00              | 0,00          |                |
|             | 48001 | Beca recerca anual  | 2.500,00          | 139,97            | 2.639,97          | 12,38         |                |
|             | 48002 | Aportació Centre d'Estudis Selvatans                              | 0,00              | 0,00              | 0,00              | 0,00          |                |
|             | 48003 | A famílies i institucions sense fins de lucre.                    | 2.381,80          |                   |                   |               |                |
|             |       |   |                   | 133,35            | 2.515,15          | 11,80         |                |
|             | 48004 | Subvenció colla gegantera la Selva                                | 0,00              | 0,00              | 0,00              | 0,00          |                |
|             | 48005 | Subvencions a museus de la comarca (Generalitat de Catalunya)     | 3.026,16          |                   |                   |               |                |
|             |       |   |                   | 169,42            | 3.195,58          | 14,99         |                |
| <b>3341</b> |       | <b>Cultura</b>  | <b>20.189,46</b>  | <b>1.130,34</b>   | <b>21.319,80</b>  | <b>100,00</b> | <b>0,04</b>    |
|             | 12001 | Sous del grup A2 .Dinamització juvenil                            | 31.173,37         |                   |                   |               |                |
|             |       |   |                   | 1.745,29          | 32.918,66         | 26,14         |                |
|             | 12006 | Triennis.Dinamització juvenil                                     | 2,85              | 0,16              | 3,01              | 0,00          |                |
|             | 12100 | Complement de destinació .Dinamització juvenil                    | 16.295,24         |                   |                   |               |                |
|             |       |   |                   | 912,31            | 17.207,55         | 13,67         |                |
|             | 12101 | Complement específic. Dinamització juvenil                        | 12.573,28         |                   |                   |               |                |
|             |       |   |                   | 703,93            | 13.277,21         | 10,54         |                |
|             | 15000 | Productivitat. Dinamització juvenil                               | 1.520,70          | 85,14             | 1.605,84          | 1,28          |                |
|             | 16000 | Seguretat social. Dinamització juvenil                            | 19.851,43         |                   |                   |               |                |
|             |       |   |                   | 1.111,41          | 20.962,84         | 16,65         |                |
|             | 22699 | Projectes de joventut   | 36.891,25         | 2.065,41          | 38.956,66         | 30,94         |                |
|             | 23120 | Dietes i desplaçaments.Dinamització juvenil                       | 936,15            |                   |                   |               |                |
|             |       |   |                   | 52,41             | 988,56            | 0,79          |                |
| <b>3371</b> |       | <b>Dinamització juvenil</b>                                       | <b>119.244,27</b> | <b>6.676,07</b>   | <b>125.920,34</b> | <b>100,00</b> | <b>0,23</b>    |
|             | 12001 | Sous del grup A2. Servei comarcal de joventut                     | 16.258,51         |                   |                   |               |                |
|             |       |   |                   | 910,26            | 17.168,77         | 27,63         |                |
|             | 12006 | Triennis. Servei comarcal de joventut                             | 4.124,32          |                   |                   |               |                |
|             |       |   |                   | 230,91            | 4.355,23          | 7,01          |                |
|             | 12100 | Complement de destinació. Servei comarcal de joventut             | 11.266,59         |                   |                   |               |                |
|             |       |   |                   | 630,78            | 11.897,37         | 19,15         |                |
|             | 12101 | Complement específic. Servei comarcal de joventut                 | 12.387,41         |                   |                   |               |                |
|             |       |   |                   | 693,53            | 13.080,94         | 21,05         |                |
|             | 12103 | Altres complements. Servei comarcal de joventut                   | 0,00              |                   |                   |               |                |
|             |       |   |                   | 0,00              | 0,00              | 0,00          |                |
|             | 15000 | Productivitat. Servei comarcal de joventut                        | 2.497,86          |                   |                   |               |                |
|             |       |   |                   | 139,85            | 2.637,71          | 4,25          |                |
|             | 16000 | Seguretat Social. Servei comarcal de joventut                     | 12.164,87         |                   |                   |               |                |
|             |       |   |                   | 681,07            | 12.845,94         | 20,68         |                |



| Prog.       | Econ. | Descripció  | Costos directes   | Costos indirectes | Total cost        | % sobre prog. | % total costos |
|-------------|-------|---|-------------------|-------------------|-------------------|---------------|----------------|
|             | 23120 | Dietes i desplaçaments. Servei comarcal de joventut           | 137,05            |                   |                   |               |                |
|             |       |   |                   | 7,67              | 144,72            | 0,23          |                |
| <b>3372</b> |       | <b>Servei comarcal de joventut</b>                            | <b>58.836,61</b>  | <b>3.294,05</b>   | <b>62.130,66</b>  | <b>100,00</b> | <b>0,11</b>    |
|             | 12001 | Sous del grup A2. Oficina Jove                                | 32.158,81         | 1.800,46          | 33.959,27         | 36,61         |                |
|             | 12006 | Triennis. Oficina Jove  | 740,91            | 41,48             | 782,39            | 0,84          |                |
|             | 12100 | Complement de destinació. Oficina Jove                        | 16.843,12         | 942,99            | 17.786,11         | 19,18         |                |
|             | 12101 | Complement específic. Oficina Jove                            | 12.980,21         | 726,72            | 13.706,93         | 14,78         |                |
|             | 15000 | Productivitat. Oficina Jove                                   | 2.830,74          | 158,48            | 2.989,22          | 3,22          |                |
|             | 16000 | Seguretat Social. Oficina Jove                                | 21.548,53         | 1.206,43          | 22.754,96         | 24,53         |                |
|             | 23120 | Dietes i desplaçaments. Oficina Jove                          | 735,41            | 41,17             | 776,58            | 0,84          |                |
| <b>3373</b> |       | <b>Oficina Jove</b>   | <b>87.837,73</b>  | <b>4.917,72</b>   | <b>92.755,45</b>  | <b>100,00</b> | <b>0,17</b>    |
|             | 12001 | Sous del grup A2. Tècnics compartits de joventut              | 44.617,46         |                   |                   |               |                |
|             |       |   |                   | 2.497,97          | 47.115,43         | 21,79         |                |
|             | 12006 | Triennis. Tècnics compartits de joventut                      | 5.766,58          | 322,85            | 6.089,43          | 2,82          |                |
|             | 12100 | Complement de destinació. Tècnics compartits de joventut      | 23.483,87         | 1.314,78          | 24.798,65         | 11,47         |                |
|             | 12101 | Complement específic. Tècnics compartits de joventut          | 17.862,66         | 1.000,07          | 18.862,73         | 8,73          |                |
|             | 15000 | Productivitat. Tècnics compartits de joventut                 | 6.868,50          | 384,54            | 7.253,04          | 3,36          |                |
|             | 16000 | Seguretat Social. Tècnics compartits de joventut              | 22.869,49         | 1.280,38          | 24.149,87         | 11,17         |                |
|             | 23120 | Dietes i desplaçaments. Tècnics compartits de joventut        | 3.182,80          | 178,19            | 3.360,99          | 1,55          |                |
|             | 46200 | Transferències a ajuntaments. Tècnics compartits de joventut  | 80.069,09         | 4.482,79          | 84.551,88         | 39,11         |                |
| <b>3374</b> |       | <b>Tècnics compartits de joventut</b>                         | <b>204.720,45</b> | <b>11.461,58</b>  | <b>216.182,03</b> | <b>100,00</b> | <b>0,40</b>    |
|             | 12001 | Sous del grup A2. Joves en situació de vulnerabilitat         | 12.890,33         |                   |                   |               |                |
|             |       |   |                   | 721,68            | 13.612,01         | 33,36         |                |
|             | 12006 | Triennis. Joves en situació de vulnerabilitat                 | 1.203,20          | 67,36             | 1.270,56          | 3,11          |                |
|             | 12100 | Complement de destinació. Joves en situació de vulnerabilitat | 6.805,12          | 380,99            | 7.186,11          | 17,61         |                |
|             | 12101 | Complement específic. Joves en situació de vulnerabilitat     | 5.077,49          | 284,27            | 5.361,76          | 13,14         |                |
|             | 15000 | Productivitat. Joves en situació de vulnerabilitat            | 2.041,55          | 114,30            | 2.155,85          | 5,28          |                |
|             | 16000 | Seguretat Social. Joves en situació de vulnerabilitat         | 9.640,33          | 539,73            | 10.180,06         | 24,95         |                |
|             | 23120 | Dietes i desplaçaments. Joves en situació de vulnerabilitat   | 981,70            | 54,96             | 1.036,66          | 2,54          |                |
| <b>3375</b> |       | <b>Joves en situació de vulnerabilitat</b>                    | <b>38.639,72</b>  | <b>2.163,30</b>   | <b>40.803,02</b>  | <b>100,00</b> | <b>0,07</b>    |
|             | 12001 | Sous del grup A2. Promoció esportiva                          | 15.788,77         | 883,96            | 16.672,73         | 28,02         |                |
|             | 12003 | Sous del grup C1. Promoció esportiva                          | 27,79             | 1,56              | 29,35             | 0,05          |                |
|             | 12006 | Triennis. Promoció esportiva                                  | 2.961,42          | 165,80            | 3.127,22          | 5,26          |                |
|             | 12100 | Complement de destinació. Promoció esportiva                  | 8.944,34          | 500,76            | 9.445,10          | 15,87         |                |
|             | 12101 | Complement específic. Promoció esportiva                      | 7.258,03          | 406,35            | 7.664,38          | 12,88         |                |



| Prog.       | Econ. | Descripció  | Costos directes   | Costos indirectes | Total cost        | % sobre prog. | % total costos |
|-------------|-------|---|-------------------|-------------------|-------------------|---------------|----------------|
|             | 15000 | Productivitat. Promoció esportiva                           | 2.537,50          | 142,07            | 2.679,57          | 4,50          |                |
|             | 16000 | Seguretat social .Promoció esportiva                        | 9.901,56          | 554,35            | 10.455,91         | 17,57         |                |
|             | 22609 | Activitats esportives                                       | 8.929,08          | 499,91            | 9.428,99          | 15,85         |                |
| <b>3411</b> |       | <b>Promoció i foment de l'esport.</b>                       | <b>56.348,49</b>  | <b>3.154,75</b>   | <b>59.503,24</b>  | <b>100,00</b> | <b>0,11</b>    |
|             | 12001 | Sous del grup A2. Agència comarcal de l'energia             | 16.360,33         | 915,96            | 17.276,29         | 18,34         |                |
|             | 12006 | Triennis.Agència comarcal de l'energia                      | 1.507,21          | 84,38             | 1.591,59          | 1,69          |                |
|             | 12100 | Complement de destinació.Agència comarcal de l'energia      | 8.754,39          | 490,13            | 9.244,52          | 9,81          |                |
|             | 12101 | Complement específic.Agència comarcal de l'energia          | 6.382,78          | 357,35            | 6.740,13          | 7,16          |                |
|             | 15000 | Productivitat. Agència comercial de l'energia               | 3.798,93          | 212,69            | 4.011,62          | 4,26          |                |
|             | 16000 | Seguretat social.Agència comarcal de l'energia              | 10.536,76         | 589,92            | 11.126,68         | 11,81         |                |
|             | 22699 | Programa comptabilitat energètica                           | 12.888,92         | 721,61            | 13.610,53         | 14,45         |                |
|             | 22799 | Altres treballs externs. Agència comarcal de l'energia      | 28.882,70         | 1.617,04          | 30.499,74         | 32,38         |                |
|             | 23120 | Dietes i desplaçaments.Agència comarcal de l'energia        | 85,35             | 4,78              | 90,13             | 0,10          |                |
| <b>4251</b> |       | <b>Agència comarcal de l'energia</b>                        | <b>89.197,37</b>  | <b>4.993,85</b>   | <b>94.191,22</b>  | <b>100,00</b> | <b>0,17</b>    |
|             | 22699 | Despeses taxa turística                                     | 18.603,75         | 1.041,56          | 19.645,31         | 31,21         |                |
|             | 48000 | Subvenció Associació de turisme la Selva                    | 41.000,00         | 2.295,45          | 43.295,45         | 68,79         |                |
| <b>4321</b> |       | <b>Informació i promoció turística.</b>                     | <b>59.603,75</b>  | <b>3.337,00</b>   | <b>62.940,75</b>  | <b>100,00</b> | <b>0,12</b>    |
|             | 12000 | Sous del grup A1.Projectes dinamització empresarial         | 18.377,65         | 1.028,90          | 19.406,55         | 14,69         |                |
|             | 12006 | Triennis.   | 3.467,27          | 194,12            | 3.661,39          | 2,77          |                |
|             | 12100 | Complement de destinació.Projectes dinamització empresarial | 8.963,54          | 501,84            | 9.465,38          | 7,17          |                |
|             | 12101 | Complement específic.Projectes dinamització empresarial     | 12.604,68         | 705,69            | 13.310,37         | 10,08         |                |
|             | 15000 | Productivitat. Projectes dinamització empresarial           | 2.537,50          | 142,07            | 2.679,57          | 2,03          |                |
|             | 16000 | Seguretat social.Projectes dinamització empresarial         | 12.120,88         | 678,61            | 12.799,49         | 9,69          |                |
|             | 20400 | Reting vehicle. Projectes de dinamització empresarial       | 0,00              | 0,00              | 0,00              | 0,00          |                |
|             | 22699 | Activitats de dinamització empresarial                      | 65.981,38         | 3.694,06          | 69.675,44         | 52,75         |                |
|             | 23120 | Dietes i desplaçaments.Projectes dinamització empresarial   | 1.019,11          | 57,06             | 1.076,17          | 0,81          |                |
| <b>4331</b> |       | <b>Projectes dinamització empresarial.</b>                  | <b>125.072,01</b> | <b>7.002,34</b>   | <b>132.074,35</b> | <b>100,00</b> | <b>0,24</b>    |
|             | 12000 | Sous del grup A1. Projecte Catalunya emprèn                 | 18.361,21         | 1.027,98          | 19.389,19         | 27,67         |                |
|             | 12006 | Triennis. Tècnic A1 projecte Catalunya emprèn               | 1.387,54          | 77,68             | 1.465,22          | 2,09          |                |
|             | 12100 | Complement de destinació. Projecte Catalunya emprèn         | 8.963,63          | 501,84            | 9.465,47          | 13,51         |                |
|             | 12101 | Complement específic.Projecte Catalunya emprèn              | 5.659,15          | 316,84            | 5.975,99          | 8,53          |                |
|             | 15000 | Productivitat. Projecte Catalunya                           | 2.522,96          | 141,25            | 2.664,21          | 3,80          |                |



| Prog.       | Econ. | Descripció  | Costos directes  | Costos indirectes | Total cost       | % sobre prog. | % total costos |
|-------------|-------|---|------------------|-------------------|------------------|---------------|----------------|
|             |       | emprèn  |                  |                   |                  |               |                |
|             | 16000 | Seguretat social tècnics .Projecte Catalunya emprèn             | 9.839,80         |                   |                  |               |                |
|             | 22699 | Despeses projecte Catalunya emprèn                              | 5.480,00         | 550,90            | 10.390,70        | 14,83         |                |
|             | 22706 | Despes programa primer  | 13.175,10        | 306,81            | 5.786,81         | 8,26          |                |
|             | 23120 | Dietes i desplaçaments projecte Catalunya emprèn                | 964,40           | 737,63            | 13.912,73        | 19,86         |                |
|             |       |   |                  | 53,99             | 1.018,39         | 1,45          |                |
| <b>4333</b> |       | <b>Projecte Catalunya emprèn</b>                                | <b>66.353,79</b> | <b>3.714,91</b>   | <b>70.068,70</b> | <b>100,00</b> | <b>0,13</b>    |
|             | 12001 | Sous del grup A2. Formació ocupacional                          | 15.792,88        | 884,19            | 16.677,07        | 18,49         |                |
|             | 12006 | Triennis.Desenvolupament empresarial. formació ocupacional      | 1.128,02         | 63,15             | 1.191,17         | 1,32          |                |
|             | 12100 | Complement de destinació. formació ocupacional                  | 8.667,61         | 485,27            | 9.152,88         | 10,15         |                |
|             | 12101 | Complement específic. formació ocupacional                      | 5.070,36         | 283,87            | 5.354,23         | 5,94          |                |
|             | 15000 | Productivitat. Desenvolupament empresarial formació ocupacional | 991,74           | 55,52             | 1.047,26         | 1,16          |                |
|             | 16000 | Seguretat Social. Formació ocupacional                          | 10.341,87        | 579,00            | 10.920,87        | 12,11         |                |
|             | 22699 | Cursos de formació ocupacional i formació contínua              | 39.923,80        | 2.235,19          | 42.158,99        | 46,74         |                |
|             | 22799 | Programa ISO  | 1.506,45         | 84,34             | 1.590,79         | 1,76          |                |
|             | 23120 | Dietes i desplaçaments. Formació ocupacional                    | 1.985,70         | 111,17            | 2.096,87         | 2,32          |                |
| <b>4334</b> |       | <b>Desenvolupament empresarial:formació ocupacional</b>         | <b>85.408,43</b> | <b>4.781,72</b>   | <b>90.190,15</b> | <b>100,00</b> | <b>0,17</b>    |
|             | 12001 | Sous del grup A2. Economia social                               | 15.749,75        | 881,77            | 16.631,52        | 36,40         |                |
|             | 12100 | Complement de destinació economia social                        | 8.923,48         | 499,59            | 9.423,07         | 20,63         |                |
|             | 12101 | Complement específic economia social                            | 5.628,14         | 315,10            | 5.943,24         | 13,01         |                |
|             | 15000 | Productivitat.  | 983,47           | 55,06             | 1.038,53         | 2,27          |                |
|             | 16000 | Seguretat Social economia social                                | 10.290,52        | 576,13            | 10.866,65        | 23,79         |                |
|             | 22699 | Altres despeses diverses.                                       | 0,00             | 0,00              | 0,00             | 0,00          |                |
|             | 23120 | Dietes i desplaçaments. Empresa                                 | 1.687,40         | 94,47             | 1.781,87         | 3,90          |                |
| <b>4337</b> |       | <b>Economia social</b>  | <b>43.262,76</b> | <b>2.422,13</b>   | <b>45.684,89</b> | <b>100,00</b> | <b>0,08</b>    |
|             | 12000 | Sous del grup A1.Cap unitat turisme i territori                 | 13.438,31        | 752,36            | 14.190,67        | 27,57         |                |
|             | 12006 | Triennis.Cap unitat turisme i territori                         | 3.135,77         | 175,56            | 3.311,33         | 6,43          |                |
|             | 12100 | Complement de destinació.Cap unitat turisme i territori         | 7.085,82         | 396,71            | 7.482,53         | 14,53         |                |
|             | 12101 | Complement específic.Cap unitat turisme i territori             | 12.195,26        | 682,77            | 12.878,03        | 25,02         |                |
|             | 15000 | Productivitat. Adm. Territori i turisme                         | 2.468,47         | 138,20            | 2.606,67         | 5,06          |                |
|             | 16000 | Seguretat social.Cap unitat turisme i territori                 | 10.325,06        | 578,06            | 10.903,12        | 21,18         |                |
|             | 23120 | Dietes i desplaçaments.Cap unitat turisme i territori           | 101,58           | 5,69              | 107,27           | 0,21          |                |
| <b>4391</b> |       | <b>Administració turisme i territori</b>                        | <b>48.750,27</b> | <b>2.729,36</b>   | <b>51.479,63</b> | <b>100,00</b> | <b>0,09</b>    |
|             | 13000 | Retribucions personal manteniment de rutes                      | 48.890,34        | 2.737,20          | 51.627,54        | 56,01         |                |



| Prog.       | Econ. | Descripció   | Costos directes  | Costos indirectes | Total cost       | % sobre prog. | % total costos |
|-------------|-------|--|------------------|-------------------|------------------|---------------|----------------|
|             | 13100 | Retribucions personal laboral temporal manteniment de rutes        | 3.068,87         |                   |                  |               |                |
|             |       |  |                  | 171,82            | 3.240,69         | 3,52          |                |
|             | 15000 | Productivitat. Manteniment de rutes                                | 4.731,20         | 264,88            | 4.996,08         | 5,42          |                |
|             | 16000 | Seguretat social personal manteniment rutes                        | 19.595,35        |                   |                  |               |                |
|             |       |  |                  | 1.097,07          | 20.692,42        | 22,45         |                |
|             | 22699 | Despeses manteniment rutes   | 10.995,58        | 615,60            | 11.611,18        | 12,60         |                |
| <b>4393</b> |       | <b>Servei de creació i manteniment de rutes</b>                    | <b>87.281,34</b> | <b>4.886,57</b>   | <b>92.167,91</b> | <b>100,00</b> | <b>0,17</b>    |
|             | 12000 | Sous del grup A1. Projecte ruta de la Tordera (xarxa de camins)    | 3.855,55         |                   |                  |               |                |
|             |       |  |                  | 215,86            | 4.071,41         | 8,91          |                |
|             | 12001 | Sous del grup A2. Ruta de la Tordera (xarxa de camins)             | 10.227,72        |                   |                  |               |                |
|             |       |  |                  | 572,61            | 10.800,33        | 23,64         |                |
|             | 12006 | Triennis. Ruta de la Tordera (xarxa de camins)                     | 3.053,55         |                   |                  |               |                |
|             |       |  |                  | 170,96            | 3.224,51         | 7,06          |                |
|             | 12100 | Complement de destinació. Ruta de la Tordera i xarxa de camins     | 7.199,29         |                   |                  |               |                |
|             |       |  |                  | 403,06            | 7.602,35         | 16,64         |                |
|             | 12101 | Complement específic. Ruta de la Tordera i xarxa de camins         | 5.738,66         |                   |                  |               |                |
|             |       |  |                  | 321,29            | 6.059,95         | 13,26         |                |
|             | 15000 | Productivitat. Ruta de la tordera i xarxa de camins                | 2.537,50         |                   |                  |               |                |
|             |       |  |                  | 142,07            | 2.679,57         | 5,86          |                |
|             | 16000 | Seguretat social. Ruta de la Tordera i xarxa de camins             | 9.120,90         |                   |                  |               |                |
|             |       |  |                  | 510,65            | 9.631,55         | 21,08         |                |
|             | 22699 | Despeses projecte ruta de la Tordera (xarxa de camins)             | 1.089,00         |                   |                  |               |                |
|             |       |  |                  | 60,97             | 1.149,97         | 2,52          |                |
|             | 23120 | Dietes i desplaçaments ruta de la Tordera i xarxa de camins        | 443,61           |                   |                  |               |                |
|             |       |  |                  | 24,84             | 468,45           | 1,03          |                |
| <b>4394</b> |       | <b>Projecte ruta de la Tordera (xarxa de camins)</b>               | <b>43.265,78</b> | <b>2.422,30</b>   | <b>45.688,08</b> | <b>100,00</b> | <b>0,08</b>    |
|             | 12000 | Sous del grup A1. Projectes de desenvolupament territorial         | 13.640,76        |                   |                  |               |                |
|             |       |  |                  | 763,70            | 14.404,46        | 39,44         |                |
|             | 12100 | Complement de destinació. Projectes de desenvolupament territorial | 6.526,16         |                   |                  |               |                |
|             |       |  |                  | 365,38            | 6.891,54         | 18,87         |                |
|             | 12101 | Complement específic. Projectes de desenvolupament territorial     | 4.570,47         |                   |                  |               |                |
|             |       |  |                  | 255,88            | 4.826,35         | 13,21         |                |
|             | 15000 | Productivitat. AODL competitivitat territorial                     | 1.000,00         |                   |                  |               |                |
|             |       |  |                  | 55,99             | 1.055,99         | 2,89          |                |
|             | 16000 | Seguretat Social Projectes de desenvolupament territorial          | 8.748,73         |                   |                  |               |                |
|             |       |  |                  | 489,81            | 9.238,54         | 25,29         |                |
|             | 23120 | Dietes i desplaçaments projectes de desenvolupament territorial    | 102,77           |                   |                  |               |                |
|             |       |  |                  | 5,75              | 108,52           | 0,30          |                |
| <b>4395</b> |       | <b>Projectes de desenvolupament territorial</b>                    | <b>34.588,89</b> | <b>1.936,51</b>   | <b>36.525,40</b> | <b>100,00</b> | <b>0,07</b>    |
|             | 12001 | Sous del grup A2. Programa comarcal Impuls Integral Cultura        | 42,24            |                   |                  |               |                |
|             |       |  |                  | 2,36              | 44,60            | 44,63         |                |
|             | 12006 | Triennis Programa Comarcal Impuls Integral Cultura                 | 5,00             |                   |                  |               |                |
|             |       |  |                  | 0,28              | 5,28             | 5,28          |                |
|             | 12100 | Complement de destinació. Programa Comarcal Impuls Integral Cult   | 13,85            |                   |                  |               |                |
|             |       |  |                  | 0,78              | 14,63            | 14,63         |                |
|             | 12101 | Complement específic. Programa Comarcal Impuls Integral Cultura    | 11,15            |                   |                  |               |                |
|             |       |  |                  | 0,62              | 11,77            | 11,78         |                |
|             | 16000 | Seguretat social Programa Comarcal Impuls Integral Cultura         | 22,41            |                   |                  |               |                |
|             |       |  |                  | 1,25              | 23,66            | 23,68         |                |



| Prog.       | Econ. | Descripció   | Costos directes   | Costos indirectes | Total cost        | % sobre prog. | % total costos |
|-------------|-------|--|-------------------|-------------------|-------------------|---------------|----------------|
| 22799       |       | Altres treballs realitzats per altres empreses i professionals.  | 0,00              |                   |                   |               |                |
|             |       |  |                   | 0,00              | 0,00              | 0,00          |                |
| 23120       |       | Dietes i desplaçaments Programa Comarcal Impuls Integral Cultura | 0,00              |                   |                   |               |                |
|             |       |  |                   | 0,00              | 0,00              | 0,00          |                |
| 62500       |       | Mobiliari  | 0,00              | 0,00              | 0,00              | 0,00          |                |
| 64000       |       | Despeses en inversions de caràcter immaterial.                   | 0,00              |                   |                   |               |                |
|             |       |  |                   | 0,00              | 0,00              | 0,00          |                |
| <b>4396</b> |       | <b>Programa Comarcal Impuls Integral Cultura</b>                 | <b>94,65</b>      |                   |                   |               |                |
|             |       |  |                   | <b>5,30</b>       | <b>99,95</b>      | <b>100,00</b> | <b>0,00</b>    |
| 12000       |       | Sous del grup A1. Vescomtat de Cabrera. FEDER                    | 18.167,89         |                   |                   |               |                |
| 12006       |       | Triennis. Vescomtat de Cabrera. FEDER                            | 2.774,86          | 1.017,16          | 19.185,05         | 24,43         |                |
| 12100       |       | Complement de destinació. Vescomtat de Cabrera. FEDER            | 8.963,54          | 155,35            | 2.930,21          | 3,73          |                |
| 12101       |       | Complement específic. Vescomtat de Cabrera. FEDER                | 5.659,08          | 501,84            | 9.465,38          | 12,05         |                |
| 15000       |       | Productivitat. Vescomtat de Cabrera. FEDER                       | 2.468,47          | 316,83            | 5.975,91          | 7,61          |                |
| 16000       |       | Seguretat Social. Vescomtat de Cabrera. FEDER                    | 11.338,65         | 138,20            | 2.606,67          | 3,32          |                |
| 22699       |       | Despeses Vescomtat de Cabrera                                    | 23.649,54         | 634,81            | 11.973,46         | 15,24         |                |
| 23120       |       | Dietes i desplaçaments. Vescomtat de Cabrera. FEDER              | 1.355,63          | 1.324,05          | 24.973,59         | 31,80         |                |
|             |       |  |                   | 75,90             | 1.431,53          | 1,82          |                |
| <b>4397</b> |       | <b>Projecte vescomtat de Cabrera. FEDER</b>                      | <b>74.377,66</b>  |                   |                   |               |                |
|             |       |  |                   | <b>4.164,14</b>   | <b>78.541,80</b>  | <b>100,00</b> | <b>0,14</b>    |
| 12000       |       | Sous del grup A1. Projecte Selva Interior (PSTD)                 | 14.526,63         |                   |                   |               |                |
| 12006       |       | Triennis.  | 3.090,26          | 813,29            | 15.339,92         | 2,84          |                |
| 12100       |       | Complement de destinació. Projecte Selva Interior (PSTD)         | 6.786,47          | 173,01            | 3.263,27          | 0,60          |                |
| 12101       |       | Complement específic. Projecte Selva Interior (PSTD)             | 4.774,98          | 379,95            | 7.166,42          | 1,33          |                |
| 15000       |       | Productivitat. Projecte Selva interior (PSTD)                    | 1.524,95          | 267,33            | 5.042,31          | 0,93          |                |
| 16000       |       | Seguretat Social. Projecte Selva Interior (PSTD)                 | 9.998,62          | 85,38             | 1.610,33          | 0,30          |                |
| 22699       |       | Altres despeses diverses.  | 920,90            | 559,79            | 10.558,41         | 1,95          |                |
| 22799       |       | Actuacions Projecte Selva Interior (PSTD) eix 1-4                | 18.703,66         | 51,56             | 972,46            | 0,18          |                |
| 23120       |       | Dietes i desplaçaments. Projecte Selva Interior (PSTD)           | 154,35            | 1.047,15          | 19.750,81         | 3,66          |                |
| 60900       |       | Actuacions senyalització pla de foment                           | 450.986,76        | 8,64              | 162,99            | 0,03          |                |
|             |       |  |                   | 25.249,16         | 476.235,92        | 88,18         |                |
| <b>4399</b> |       | <b>Projecte Selva Interior (PSTD)</b>                            | <b>511.467,58</b> |                   |                   |               |                |
|             |       |  |                   | <b>28.635,27</b>  | <b>540.102,85</b> | <b>100,00</b> | <b>0,99</b>    |
| 12000       |       | Sous del grup A1. Servei de consum                               | 20.049,85         | 1.122,52          | 21.172,37         | 21,04         |                |
| 12003       |       | Sous del grup C1. Servei de consum                               | 10.770,67         | 603,01            | 11.373,68         | 11,30         |                |
| 12006       |       | Triennis. Servei de consum                                       | 5.049,63          | 282,71            | 5.332,34          | 5,30          |                |
| 12100       |       | Complement de destinació. Servei de consum                       | 15.693,16         |                   |                   |               |                |
|             |       |  |                   | 878,60            | 16.571,76         | 16,47         |                |
| 12101       |       | Complement específic. Servei de consum                           | 12.597,81         | 705,31            | 13.303,12         | 13,22         |                |
| 12103       |       | Altres complements. Servei de consum                             | 0,00              | 0,00              | 0,00              | 0,00          |                |
| 15000       |       | Productivitat. Servei de consum                                  | 6.050,50          | 338,75            | 6.389,25          | 6,35          |                |



| Prog.       | Econ. | Descripció  | Costos directes   | Costos indirectes | Total cost        | % sobre prog. | % total costos |
|-------------|-------|---|-------------------|-------------------|-------------------|---------------|----------------|
| 15100       |       | Gratificacions hores extraordinàries. Protecció de consumidors i u  | 3.349,21          |                   |                   |               |                |
|             |       |   |                   | 187,51            | 3.536,72          | 3,52          |                |
| 16000       |       | Seguretat social servei de consum                                   | 21.092,07         | 1.180,87          | 22.272,94         | 22,14         |                |
| 23120       |       | Dietes i desplaçaments servei de consum                             | 628,95            | 35,21             | 664,16            | 0,66          |                |
| <b>4931</b> |       | <b>Protecció de consumidors i usuaris.</b>                          | <b>95.281,85</b>  | <b>5.334,49</b>   | <b>100.616,34</b> | <b>100,00</b> | <b>0,18</b>    |
| 22700       |       | Neteja i acondicionament.   | 21.990,40         | 1.231,16          | 23.221,56         | 100,00        |                |
| <b>9121</b> |       | <b>Neteja i acondicionament</b>                                     | <b>21.990,40</b>  | <b>1.231,16</b>   | <b>23.221,56</b>  | <b>100,00</b> | <b>0,04</b>    |
| 12001       |       | Sous del grup A2. Servei habitatge                                  | 18.402,44         | 1.030,29          | 19.432,73         | 15,95         |                |
| 12003       |       | Sous del grup C1. Servei habitatge                                  | 20.890,42         | 1.169,58          | 22.060,00         | 18,10         |                |
| 12006       |       | Triennis. Servei habitatge  | 2.891,89          | 161,91            | 3.053,80          | 2,51          |                |
| 12100       |       | Complement de destinació. Servei habitatge                          | 21.119,65         |                   |                   |               |                |
|             |       |   |                   | 1.182,41          | 22.302,06         | 18,30         |                |
| 12101       |       | Complement específic. Servei habitatge                              | 14.674,87         | 821,59            | 15.496,46         | 12,72         |                |
| 15000       |       | Productivitat. Servei habitatge                                     | 4.631,46          | 259,30            | 4.890,76          | 4,01          |                |
| 15100       |       | Gratificacions hores extraordinàries. Serveis habitatge             | 4.679,55          |                   |                   |               |                |
|             |       |   |                   | 261,99            | 4.941,54          | 4,06          |                |
| 16000       |       | Seguretat social. Servei habitatge                                  | 26.008,61         | 1.456,13          | 27.464,74         | 22,54         |                |
| 22799       |       | Treballs externs servei habitatge                                   | 2.100,56          | 117,60            | 2.218,16          | 1,82          |                |
| <b>9213</b> |       | <b>Servei habitatge</b>   | <b>115.399,45</b> | <b>6.460,81</b>   | <b>121.860,26</b> | <b>100,00</b> | <b>0,22</b>    |
| 12000       |       | Sous del grup A1. Admin. depart. territori i sostenibilitat         | 12.623,09         |                   |                   |               |                |
|             |       |   |                   | 706,72            | 13.329,81         | 2,34          |                |
| 12000       |       | Sous del grup A1. Administració departament atenció a les persones  | 18.618,45         |                   |                   |               |                |
|             |       |   |                   | 1.042,38          | 19.660,83         | 3,45          |                |
| 12000       |       | Sous del grup A1. Administ. departament promoció territori          | 13.689,97         |                   |                   |               |                |
|             |       |   |                   | 766,45            | 14.456,42         | 2,53          |                |
| 12000       |       | Sous del grup A1. Admin. depart. serveis a la ciutadania            | 0,00              |                   |                   |               |                |
|             |       |   |                   | 0,00              | 0,00              | 0,00          |                |
| 12001       |       | Sous del grup A2. Admin. depart. Territori i sostenibilitat         | 21.713,00         |                   |                   |               |                |
|             |       |   |                   | 1.215,63          | 22.928,63         | 4,02          |                |
| 12003       |       | Sous del grup C1. Admin. depart. territori i sostenibilitat         | 56.552,12         |                   |                   |               |                |
|             |       |   |                   | 3.166,15          | 59.718,27         | 10,47         |                |
| 12003       |       | Sous del grup C1. Administ. departament promoció territori          | 10.955,04         |                   |                   |               |                |
|             |       |   |                   | 613,33            | 11.568,37         | 2,03          |                |
| 12006       |       | Triennis. Admin. depart. territori i sostenibilitat                 | 12.689,16         |                   |                   |               |                |
|             |       |   |                   | 710,42            | 13.399,58         | 2,35          |                |
| 12006       |       | Triennis. Administració departament atenció a les persones          | 5.549,96          |                   |                   |               |                |
|             |       |   |                   | 310,72            | 5.860,68          | 1,03          |                |
| 12006       |       | Triennis. Administ. departament promoció territori                  | 7.683,26          |                   |                   |               |                |
|             |       |   |                   | 430,16            | 8.113,42          | 1,42          |                |
| 12100       |       | Complement de destinació. Admin. depart. territori i sostenibilitat | 55.057,87         |                   |                   |               |                |
|             |       |   |                   | 3.082,50          | 58.140,37         | 10,19         |                |
| 12100       |       | Complement de destinació. Administració departament atenció a les   | 14.702,87         |                   |                   |               |                |
|             |       |   |                   | 823,16            | 15.526,03         | 2,72          |                |
| 12100       |       | Complement de destinació. Administ. departament promoció territori  | 16.372,51         |                   |                   |               |                |
|             |       |   |                   | 916,64            | 17.289,15         | 3,03          |                |
| 12100       |       | Complement de destinació. Administració serveis a la ciutadania     | 0,00              |                   |                   |               |                |
|             |       |   |                   | 0,00              | 0,00              | 0,00          |                |



| Prog.       | Econ. | Descripció  | Costos directes   | Costos indirectes | Total cost        | % sobre prog. | % total costos |
|-------------|-------|---|-------------------|-------------------|-------------------|---------------|----------------|
| 12101       |       | Complement específic.Admin.depart. territori i sostenibilitat     | 60.505,50         |                   |                   |               |                |
| 12101       |       | Complement específic.Administració departament atenció a les pers | 18.088,92         | 3.387,49          | 63.892,99         | 11,20         |                |
| 12101       |       | Complement específic.Administ.departament promoció territori      | 20.256,48         | 1.012,73          | 19.101,65         | 3,35          |                |
| 12101       |       | Complement específic.Administració serveis a la ciutadania        | 0,00              | 1.134,09          | 21.390,57         | 3,75          |                |
| 12103       |       | Altres complements.Admin.depart. territori i sostenibilitat       | 0,00              | 0,00              | 0,00              | 0,00          |                |
| 12103       |       | Altres complements.Administ.departament promoció territori        | 0,00              | 0,00              | 0,00              | 0,00          |                |
| 13000       |       | Retribucions bàsiques. Admin. depart. Serveis a la ciutadania     | 29.142,83         |                   |                   |               |                |
| 13100       |       | Retribucions. Administració serveis a la ciutadania               | 1.619,82          | 1.631,60          | 30.774,43         | 5,40          |                |
| 15000       |       | Productivitat. Adm. Departament territori i sostenibilitat        | 15.370,14         | 90,69             | 1.710,51          | 0,30          |                |
| 15000       |       | Productivitat. Administració departament atenció a les persones   | 2.529,24          | 860,52            | 16.230,66         | 2,85          |                |
| 15000       |       | Productivitat. Adm. Departament promoció del territori            | 3.504,14          | 141,60            | 2.670,84          | 0,47          |                |
| 15000       |       | Productivitat. Administració departament serveis a la ciutadania  | 2.632,11          | 196,18            | 3.700,32          | 0,65          |                |
| 15100       |       | Gratificacions hores extraordinàries.Administració departament    | 244,50            | 147,36            | 2.779,47          | 0,49          |                |
| 16000       |       | Seguretat social admin.depart. territori i sostenibilitat         | 67.256,37         | 13,69             | 258,19            | 0,05          |                |
| 16000       |       | Seguretat social administració depart.atenció a les persones      | 15.324,80         | 3.765,45          | 71.021,82         | 12,45         |                |
| 16000       |       | Seguretat social.Administ.departament promoció territori          | 18.599,52         | 857,98            | 16.182,78         | 2,84          |                |
| 16000       |       | Seguretat social.Administració serveis a la ciutadania            | 8.474,96          | 1.041,32          | 19.640,84         | 3,44          |                |
| 21200       |       | Despeses manteniment parc mediambiental                           | 0,00              | 474,48            | 8.949,44          | 1,57          |                |
| 22400       |       | Primes d'assegurances.  | 24.863,20         | 0,00              | 0,00              | 0,00          |                |
| 22601       |       | Quotes adhesió entitats   | 4.402,20          | 1.392,00          | 26.255,20         | 4,60          |                |
| 23120       |       | Dietes i desplaçaments admin.depart. territori i sostenibilitat   | 591,25            | 246,46            | 4.648,66          | 0,82          |                |
| 23120       |       | Dietes i desplaçaments atenció a les persones                     | 366,10            | 33,10             | 624,35            | 0,11          |                |
| 23120       |       | Dietes i desplaçaments.Administ.departament promoció territori    | 96,75             | 20,50             | 386,60            | 0,07          |                |
| 23120       |       | Dietes i desplaçaments .Administració serveis a la ciutadania     | 0,00              | 5,42              | 102,17            | 0,02          |                |
| <b>9214</b> |       | <b>Administració departament</b>                                  | <b>540.076,13</b> | <b>30.236,96</b>  | <b>570.313,09</b> | <b>100,00</b> | <b>1,05</b>    |
| 12000       |       | Sous del grup Al. Organització interna benestar social            | 21.438,45         | 1.200,26          | 22.638,71         | 10,64         |                |

| Prog.       | Econ. | Descripció  | Costos directes   | Costos indirectes | Total cost        | % sobre prog. | % total costos |
|-------------|-------|---|-------------------|-------------------|-------------------|---------------|----------------|
| 12003       |       | Sous del grup C1.Organització interna benestar social               | 21.849,66         |                   |                   |               |                |
|             |       |   |                   | 1.223,29          | 23.072,95         | 10,84         |                |
| 12006       |       | Triennis.Organització interna benestar social                       | 11.495,78         |                   |                   |               |                |
|             |       |   |                   | 643,61            | 12.139,39         | 5,70          |                |
| 12100       |       | Complement de destinació.Organització interna benestar social       | 22.445,54         |                   |                   |               |                |
|             |       |   |                   | 1.256,65          | 23.702,19         | 11,14         |                |
| 12101       |       | Complement específic.Organització interna benestar social           | 21.895,57         |                   |                   |               |                |
|             |       |   |                   | 1.225,86          | 23.121,43         | 10,87         |                |
| 12103       |       | Altres complements.Organització interna benestar social             | 0,00              |                   |                   |               |                |
|             |       |   |                   | 0,00              | 0,00              | 0,00          |                |
| 15000       |       | Productivitat. Organització interna benestar social                 | 7.419,19          |                   |                   |               |                |
|             |       |   |                   | 415,37            | 7.834,56          | 3,68          |                |
| 16000       |       | Seguretat social.Organització interna benestar social               | 27.759,89         |                   |                   |               |                |
|             |       |   |                   | 1.554,18          | 29.314,07         | 13,78         |                |
| 20200       |       | Lloguers.Oficines benestar social                                   | 22.578,96         |                   |                   |               |                |
|             |       |   |                   | 1.264,12          | 23.843,08         | 11,20         |                |
| 21200       |       | Reparacions i manteniment. Oficines benestar social                 | 0,00              |                   |                   |               |                |
|             |       |   |                   | 0,00              | 0,00              | 0,00          |                |
| 22100       |       | Energia elèctrica.Oficines benestar social                          | 6.379,51          |                   |                   |               |                |
|             |       |   |                   | 357,17            | 6.736,68          | 3,17          |                |
| 22101       |       | Aigua.Oficines benestar social                                      | 337,66            |                   |                   |               |                |
|             |       |   |                   | 18,90             | 356,56            | 0,17          |                |
| 22200       |       | Despesa en comunicacions telefòniques.Oficines benestar social      | 26.474,31         |                   |                   |               |                |
|             |       |   |                   | 1.482,20          | 27.956,51         | 13,14         |                |
| 22201       |       | Despesa en comunicacions postals.Oficines benestar social           | 8.783,24          |                   |                   |               |                |
|             |       |   |                   | 491,74            | 9.274,98          | 4,36          |                |
| 22699       |       | Altres despeses diverses.   | 0,00              |                   |                   |               |                |
|             |       |   |                   | 0,00              | 0,00              | 0,00          |                |
| 22799       |       | Neteja d'oficines   | 0,00              |                   |                   |               |                |
|             |       |   |                   | 0,00              | 0,00              | 0,00          |                |
| 48000       |       | Quota SUMAR   | 2.662,20          |                   |                   |               |                |
|             |       |   |                   | 149,05            | 2.811,25          | 1,32          |                |
| <b>9215</b> |       | <b>Serveis interns de benestar social</b>                           | <b>201.519,96</b> | <b>11.282,39</b>  | <b>212.802,35</b> | <b>100,00</b> | <b>0,39</b>    |
| 11002       |       | Complement de destinació.Admin.depart. territori i sostenibilitat   | 0,00              |                   |                   |               |                |
|             |       |   |                   | 0,00              | 0,00              | 0,00          |                |
| 12000       |       | Sous del grup A1 servei de gestió tributària i cadastral            | 332.851,85        |                   |                   |               |                |
|             |       |   |                   | 18.635,20         | 351.487,05        | 6,64          |                |
| 12001       |       | Sous del grup A2 servei de gestió tributària i cadastral            | 28.580,88         |                   |                   |               |                |
|             |       |   |                   | 1.600,14          | 30.181,02         | 0,57          |                |
| 12003       |       | Sous del grup C1 servei de gestió tributària i cadastral            | 655.110,68        |                   |                   |               |                |
|             |       |   |                   | 36.677,34         | 691.788,02        | 13,06         |                |
| 12004       |       | Sous del grup C2 servei de gestió tributària i cadastral            | 8.862,00          |                   |                   |               |                |
|             |       |   |                   | 496,15            | 9.358,15          | 0,18          |                |
| 12006       |       | Triennis servei de gestió tributària i cadastral                    | 105.392,42        |                   |                   |               |                |
|             |       |   |                   | 5.900,55          | 111.292,97        | 2,10          |                |
| 12100       |       | Complement de destinació servei de gestió tributària i cadastral    | 565.430,24        |                   |                   |               |                |
|             |       |   |                   | 31.656,45         | 597.086,69        | 11,27         |                |
| 12101       |       | Complement específic servei de gestió tributària i cadastral        | 549.526,73        |                   |                   |               |                |
|             |       |   |                   | 30.766,06         | 580.292,79        | 10,95         |                |
| 12103       |       | Altres complements servei de gestió tributària i cadastral          | 0,00              |                   |                   |               |                |
|             |       |   |                   | 0,00              | 0,00              | 0,00          |                |
| 15000       |       | Productivitat servei GT I GC  | 181.368,64        |                   |                   |               |                |
|             |       |   |                   | 10.154,19         | 191.522,83        | 3,62          |                |
| 15100       |       | Gratificacions hores extraordinàries. Gestió tributària i cadastral | 7.072,88          |                   |                   |               |                |
|             |       |   |                   | 395,99            | 7.468,87          | 0,14          |                |
| 16000       |       | Seguretat social servei de gestió tributària i cadastral            | 653.231,13        |                   |                   |               |                |
|             |       |   |                   | 36.572,11         | 689.803,24        | 13,02         |                |



| Prog.       | Econ. | Descripció  | Costos directes      | Costos indirectes   | Total cost           | % sobre prog. | % total costos |
|-------------|-------|---|----------------------|---------------------|----------------------|---------------|----------------|
| 16200       |       | Formació i perfeccionament del personal GT i GC                   | 2.429,98             |                     |                      |               |                |
|             |       |   |                      | 136,05              | 2.566,03             | 0,05          |                |
| 20200       |       | Lloguers oficines de gestió tributària i cadastral                | 64.595,31            |                     |                      |               |                |
|             |       |   |                      | 3.616,46            | 68.211,77            | 1,29          |                |
| 20400       |       | Rènting furgoneta   | 7.552,92             | 422,86              | 7.975,78             | 0,15          |                |
| 21200       |       | Reparacions i manteniment servei de gestió tributària i cadastral | 3.604,51             |                     |                      |               |                |
|             |       |   |                      | 201,80              | 3.806,31             | 0,07          |                |
| 21400       |       | Manteniment i reparacions elements de transport servei de gestió  | 2.494,51             |                     |                      |               |                |
|             |       |   |                      | 139,66              | 2.634,17             | 0,05          |                |
| 21600       |       | Manteniment equips informàtics servei de gestió tributària i cada | 6.660,00             |                     |                      |               |                |
|             |       |   |                      | 372,87              | 7.032,87             | 0,13          |                |
| 22000       |       | Material oficina ordinari no inventariable servei de gestió tribu | 29.004,53            |                     |                      |               |                |
|             |       |   |                      | 1.623,86            | 30.628,39            | 0,58          |                |
| 22110       |       | Productes de neteja i condicionament servei de gestió tributària  | 0,00                 |                     |                      |               |                |
|             |       |   |                      | 0,00                | 0,00                 | 0,00          |                |
| 22199       |       | Altres subministraments servei de gestió tributària i cadastral   | 35.119,79            |                     |                      |               |                |
|             |       |   |                      | 1.966,23            | 37.086,02            | 0,70          |                |
| 22201       |       | Despesa en comunicacions postals servei de gestió tributària i ca | 935.629,84           |                     |                      |               |                |
|             |       |   |                      | 52.382,62           | 988.012,46           | 18,65         |                |
| 22400       |       | Primes d'assegurances servei de gestió tributària i cadastral     | 0,00                 |                     |                      |               |                |
|             |       |   |                      | 0,00                | 0,00                 | 0,00          |                |
| 22500       |       | Tributs servei de gestió tributària i cadastral                   | 5.367,03             |                     |                      |               |                |
|             |       |   |                      | 300,48              | 5.667,51             | 0,11          |                |
| 22603       |       | Publicació en diaris oficials servei de gestió tributària i cadas | 753,62               |                     |                      |               |                |
|             |       |   |                      | 42,19               | 795,81               | 0,02          |                |
| 22699       |       | Altres despeses diverses servei de gestió tributària i cadastral  | 792,49               |                     |                      |               |                |
|             |       |   |                      | 44,37               | 836,86               | 0,02          |                |
| 22700       |       | Neteja i acondicionament servei de gestió tributària i cadastral  | 21.990,41            |                     |                      |               |                |
|             |       |   |                      | 1.231,17            | 23.221,58            | 0,44          |                |
| 22702       |       | Treballs externs servei de gestió tributària i cadastral          | 237.669,23           |                     |                      |               |                |
|             |       |   |                      | 13.306,26           | 250.975,49           | 4,74          |                |
| 22706       |       | Serveis professionals externs servei de gestió tributària i cadas | 64.165,79            |                     |                      |               |                |
|             |       |   |                      | 3.592,42            | 67.758,21            | 1,28          |                |
| 22707       |       | Despeses serveis bancaris   | 166.190,87           |                     |                      |               |                |
|             |       |   |                      | 9.304,44            | 175.495,31           | 3,31          |                |
| 22799       |       | Despeses tràmits informació oficial servei de gestió tributària i | 117.455,64           |                     |                      |               |                |
|             |       |   |                      | 6.575,93            | 124.031,57           | 2,34          |                |
| 23120       |       | Dietes i desplaçaments servei de gestió tributària i cadastral    | 4.779,89             |                     |                      |               |                |
|             |       |   |                      | 267,61              | 5.047,50             | 0,10          |                |
| 31001       |       | Interessos pòlissa de crèdit servei de gestió tributària i cadas  | 10.278,01            |                     |                      |               |                |
|             |       |   |                      | 575,43              | 10.853,44            | 0,20          |                |
| 35200       |       | Interessos de demora servei de gestió tributària i cadastral      | 207.245,12           |                     |                      |               |                |
|             |       |   |                      | 11.602,92           | 218.848,04           | 4,13          |                |
| 48000       |       | Personal en pràctiques GT   | 5.250,00             |                     |                      |               |                |
|             |       |   |                      | 293,93              | 5.543,93             | 0,10          |                |
| 62500       |       | Inversió mobiliari servei de gestió tributària i cadastral        | 0,00                 |                     |                      |               |                |
|             |       |   |                      | 0,00                | 0,00                 | 0,00          |                |
| 64100       |       | Aplicacions informàtiques de gestió tributària i cadastral        | 0,00                 |                     |                      |               |                |
|             |       |   |                      | 0,00                | 0,00                 | 0,00          |                |
| <b>9321</b> |       | <b>Gestió del sistema tributari.</b>                              | <b>5.016.456,94</b>  | <b>280.853,74</b>   | <b>5.297.310,68</b>  | <b>100,00</b> | <b>9,72</b>    |
|             |       | <b>TOTAL</b>  | <b>51.604.098,31</b> | <b>2.889.131,53</b> | <b>54.493.229,84</b> | <b>100,00</b> | <b>100,00</b>  |

### 3) Resum de costos per activitat (programes)

Càlcul per activitat sobre el total de despesa no estructural del Consell Comarcal de la Selva.

| Prog. | Descripció  | Costos directes | Costos indirectes | Total cost    | % sobre prog. | % total costos |
|-------|---|-----------------|-------------------|---------------|---------------|----------------|
| 1361  | Servei de protecció civil, prevenció i extinció d'incendis. | 641.682,22      |                   |               |               |                |
|       |   |                 | 35.925,53         | 677.607,75    | 100,00        | 1,24           |
| 1511  | Serveis tècnics   | 446.571,59      | 25.001,97         | 471.573,56    | 100,00        | 0,87           |
| 1601  | Sistemes de sanejament                                      | 3.251.401,38    | 182.034,50        | 3.433.435,88  | 100,00        | 6,30           |
| 1621  | Medi ambient.Tractament de residus                          | 3.981.267,13    | 222.897,11        | 4.204.164,24  | 100,00        | 7,72           |
| 1622  | Medi ambient. NORA,recollida de residus                     | 16.893.338,83   |                   |               |               |                |
|       |   |                 | 945.798,48        | 17.839.137,31 | 100,00        | 32,74          |
| 1623  | Medi ambient.Return cànon                                   | 39.474,93       | 2.210,06          | 41.684,99     | 100,00        | 0,08           |
| 1624  | Ecoembes i ecovidrio  | 1.393.525,36    | 78.018,57         | 1.471.543,93  | 100,00        | 2,70           |
| 1701  | Administració general del medi ambient                      | 374.612,79      |                   |               |               |                |
|       |   |                 | 20.973,25         | 395.586,04    | 100,00        | 0,73           |
| 1702  | Servei d'inspecció de medi ambient                          | 81.992,12       | 4.590,45          | 86.582,57     | 100,00        | 0,16           |
| 2311  | Assistència social primària                                 | 4.019.969,52    | 225.063,92        | 4.245.033,44  | 100,00        | 7,79           |
| 2312  | Atenció a la infància i adolescència.EAIA                   | 777.591,51      |                   |               |               |                |
|       |   |                 | 43.534,61         | 821.126,12    | 100,00        | 1,51           |
| 2314  | Pla de dones  | 633.711,34      | 35.479,26         | 669.190,60    | 100,00        | 1,23           |
| 2315  | Pla d'immigració i ciutadania                               | 139.288,78      | 7.798,29          | 147.087,07    | 100,00        | 0,27           |
| 2316  | Serv.socioeducatius davant situacions de risc (SIS)         | 426.425,21      |                   |               |               |                |
|       |   |                 | 23.874,04         | 450.299,25    | 100,00        | 0,83           |
| 2317  | Servei de teleassistència                                   | 152.545,38      | 8.540,48          | 161.085,86    | 100,00        | 0,30           |
| 2318  | Transport adaptat   | 478.943,27      | 26.814,35         | 505.757,62    | 100,00        | 0,93           |
| 2319  | Pla de desenvolupament comunitari                           | 159.566,45      | 8.933,56          | 168.500,01    | 100,00        | 0,31           |
| 2410  | Programa treball i formació. Coordinació i suport tècnic    | 116.326,54      |                   |               |               |                |
|       |   |                 | 6.512,71          | 122.839,25    | 100,00        | 0,23           |
| 2411  | Administració unitat desenvolupament social                 | 44.580,15       |                   |               |               |                |
|       |   |                 | 2.495,89          | 47.076,04     | 100,00        | 0,09           |
| 2412  | Projecte xarxa SIO.Programa Ubica't                         | 57.692,49       |                   |               |               |                |
|       |   |                 | 3.230,00          | 60.922,49     | 100,00        | 0,11           |
| 2413  | Suport a l'ocupació juvenil                                 | 91.260,74       | 5.109,37          | 96.370,11     | 100,00        | 0,18           |
| 2414  | Projecte singulars  | 72.351,24       | 4.050,69          | 76.401,93     | 100,00        | 0,14           |
| 2415  | Programa joves en pràctiques                                | 75.414,86       | 4.222,21          | 79.637,07     | 100,00        | 0,15           |
| 2416  | Programa treball i formació PANP/PRGC/DONA                  | 749.534,30      |                   |               |               |                |
|       |   |                 | 41.963,78         | 791.498,08    | 100,00        | 1,45           |
| 2418  | Projecte 30 plus  | 62.222,51       | 3.483,62          | 65.706,13     | 100,00        | 0,12           |
| 3111  | Centre d'acollida d'animals abandonats                      | 548.658,00      |                   |               |               |                |
|       |   |                 | 30.717,43         | 579.375,43    | 100,00        | 1,06           |
| 3202  | Ensenyament. Menjadors escolars                             | 5.241.886,05    | 293.474,72        | 5.535.360,77  | 100,00        | 10,16          |
| 3203  | Ensenyament. Transport escolar                              | 2.669.530,29    | 149.457,59        | 2.818.987,88  | 100,00        | 5,17           |
| 3204  | Ensenyament.Gestió de serveis                               | 110.842,59      | 6.205,69          | 117.048,28    | 100,00        | 0,21           |
| 3205  | UEC Blanes  | 26.625,00       | 1.490,64          | 28.115,64     | 100,00        | 0,05           |
| 3341  | Cultura   | 20.189,46       | 1.130,34          | 21.319,80     | 100,00        | 0,04           |
| 3371  | Dinamització juvenil  | 119.244,27      | 6.676,07          | 125.920,34    | 100,00        | 0,23           |
| 3372  | Servei comarcal de joventut                                 | 58.836,61       | 3.294,05          | 62.130,66     | 100,00        | 0,11           |
| 3373  | Oficina Jove  | 87.837,73       | 4.917,72          | 92.755,45     | 100,00        | 0,17           |
| 3374  | Tècnics compartits de joventut                              | 204.720,45      | 11.461,58         | 216.182,03    | 100,00        | 0,40           |
| 3375  | Joves en situació de vulnerabilitat                         | 38.639,72       |                   |               |               |                |
|       |   |                 | 2.163,30          | 40.803,02     | 100,00        | 0,07           |
| 3411  | Promoció i foment de l'esport.                              | 56.348,49       | 3.154,75          | 59.503,24     | 100,00        | 0,11           |
| 4251  | Agència comarcal de l'energia                               | 89.197,37       | 4.993,85          | 94.191,22     | 100,00        | 0,17           |
| 4321  | Informació i promoció turística.                            | 59.603,75       | 3.337,00          | 62.940,75     | 100,00        | 0,12           |
| 4331  | Projectes dinamització empresarial.                         | 125.072,01      |                   |               |               |                |
|       |   |                 | 7.002,34          | 132.074,35    | 100,00        | 0,24           |
| 4333  | Projecte Catalunya emprèn                                   | 66.353,79       | 3.714,91          | 70.068,70     | 100,00        | 0,13           |
| 4334  | Desenvolupament empresarial;formació ocupacional            | 85.408,43       |                   |               |               |                |
|       |   |                 | 4.781,72          | 90.190,15     | 100,00        | 0,17           |
| 4337  | Economia social   | 43.262,76       | 2.422,13          | 45.684,89     | 100,00        | 0,08           |
| 4391  | Administració turisme i territori                           | 48.750,27       | 2.729,36          | 51.479,63     | 100,00        | 0,09           |
| 4393  | Servei de creació i manteniment de rutes                    | 87.281,34       |                   |               |               |                |
|       |   |                 | 4.886,57          | 92.167,91     | 100,00        | 0,17           |
| 4394  | Projecte ruta de la Tordera (xarxa)                         | 43.265,78       | 2.422,30          | 45.688,08     | 100,00        | 0,08           |



|              |   |                      |                     |                      |                 |               |
|--------------|---|----------------------|---------------------|----------------------|-----------------|---------------|
|              | de camins)                                |                      |                     |                      |                 |               |
| 4395         | Projectes de desenvolupament territorial  | 34.588,89            | 1.936,51            | 36.525,40            | 100,00          | 0,07          |
| 4396         | Programa Comarcal Impuls Integral Cultura | 94,65                | 5,30                | 99,95                | 100,00          | 0,00          |
| 4397         | Projecte vescomtat de Cabrera. FEDER      | 74.377,66            | 4.164,14            | 78.541,80            | 100,00          | 0,14          |
| 4399         | Projecte Selva Interior (PSTD)            | 511.467,58           | 28.635,27           | 540.102,85           | 100,00          | 0,99          |
| 4931         | Protecció de consumidors i usuaris.       | 95.281,85            | 5.334,49            | 100.616,34           | 100,00          | 0,18          |
| 9121         | Neteja i acondicionament                  | 21.990,40            | 1.231,16            | 23.221,56            | 100,00          | 0,04          |
| 9213         | Servei habitatge                          | 115.399,45           | 6.460,81            | 121.860,26           | 100,00          | 0,22          |
| 9214         | Administració departament                 | 540.076,13           | 30.236,96           | 570.313,09           | 100,00          | 1,05          |
| 9215         | Serveis interns de benestar social        | 201.519,96           | 11.282,39           | 212.802,35           | 100,00          | 0,39          |
| 9321         | Gestió del sistema tributari.             | 5.016.456,94         | 280.853,74          | 5.297.310,68         | 100,00          | 9,72          |
| <b>Total</b> |   | <b>51.604.098,31</b> | <b>2.889.131,53</b> | <b>54.493.229,84</b> | <b>5.600,00</b> | <b>100,00</b> |

#### 4) Resum que relaciona costos i ingressos de les activitats (per secció )

| Org.                 | Total cost           | Ingressos*           | Cobertura | Descripció   |
|----------------------|----------------------|----------------------|-----------|--|
| 21                   | 350.448,54           | 0,00                 | 0,00%     | Administració departament territori i sostenibilitat |
| 22                   | 27.499.188,37        | 25.261.843,44        | 91,86%    | Protecció i millora del medi ambient                 |
| 23                   | 471.573,56           | 518.374,67           | 109,92%   | Serveis tècnics                                      |
| 24                   | 1.218.892,75         | 1.548.933,84         | 127,08%   | Sostenibilitat                                       |
| 31                   | 315.413,34           | 0,00                 | 0,00%     | Administració departament serveis a la ciutadania    |
| 32                   | 4.183.882,01         | 3.584.023,86         | 85,66%    | Atenció primària                                     |
| 33                   | 2.984.197,96         | 2.498.248,78         | 83,72%    | Atenció especialitzada                               |
| 34                   | 222.476,60           | 220.741,00           | 99,22%    | Atenció a les persones                               |
| 41                   | 96.261,27            | 0,00                 | 0,00%     | Administració departament promoció del territori     |
| 42                   | 456.559,61           | 416.776,43           | 91,29%    | Turisme i territori                                  |
| 43                   | 21.319,80            | 5.887,50             | 27,62%    | Cultura  |
| 44                   | 1.340.451,10         | 1.405.201,92         | 104,83%   | Foment de l'ocupació                                 |
| 51                   | 44.213,86            | 0,00                 | 0,00%     | Administració departament de serveis a la ciutadania |
| 52                   | 338.018,09           | 345.012,26           | 102,07%   | Empresa  |
| 53                   | 537.791,50           | 715.238,65           | 133,00%   | Joventut   |
| 54                   | 8.462.683,01         | 6.685.412,84         | 79,00%    | Ensenyament  |
| 55                   | 59.503,24            | 46.776,53            | 78,61%    | Foment de l'esport                                   |
| 60                   | 5.297.310,69         | 5.855.173,15         | 110,53%   | Gestió tributària i cadastral                        |
| <b>Total general</b> | <b>53.900.185,30</b> | <b>49.107.644,87</b> |           |  |

\*sense considerar ingressos del capítol 7 i 9, finalistes, ni els no relacionats directament.



## 27. Indicadors de gestió

---

### 1) Indicadors d'eficàcia

- a) Nombre d'actuacions efectuades / Nombre d'actuacions previstes
- b) Termini mitjà d'espera per rebre un determinat servei públic
- c) % de població coberta per un determinat servei públic
- d)  $(N.act.efect./N.act.prev.) / (N.mitjà act.efect.ant./N.mitjà act.prev.ant.)$

### 2) Indicadors d'eficiència

- a) Cost de l'activitat / Nombre d'usuaris
- b) Cost real de l'activitat / Cost previst de l'activitat
- c) Cost de l'activitat / Nombre d'unitats equivalents produïdes

### 3) Indicador d'economia

- a) Preu o cost d'adquisició FP / Preu mitjà FP en el mercat  
FP: factor de producció

### 4) Indicador de mitjans de producció

- a) Cost de personal / Nombre de persones equivalents.



## **BLOC 01: DEPARTAMENT D'ORGANITZACIÓ INTERNA**

### **Secció: Compliment d'Objectius i Resultats 2025 - Departament d'Organització Interna**

A continuació es detallen els objectius principals establerts i els resultats assolits durant l'exercici 2025 per les diverses unitats integrades en el Departament d'Organització Interna.

#### **1. Unitat de Recursos Humans**

Els esforços d'aquesta unitat durant el període s'han centrat en la gestió i optimització dels recursos humans de la corporació, amb els resultats següents:

- **Objectiu/Acció: Execució de l'Oferta Pública d'Ocupació (OPO) específica pressupostos 2023 i OPO 2025**
  - **Resultats 2025:** S'han planificat un total de 14 processos selectius amb la finalitat primordial de reduir la temporalitat ocupacional per sota del 8%. Durant l'exercici s'han efectuat les convocatòries corresponents a les següents places:
    - 7 psicòlegs/ogues (grup A1)
    - 2 pedagogs/gues (grup A1)
    - 7 educadors/es socials (grup A2)
    - 2 treballadors/es socials (grup A2)
    - 11 administratius/ives de gestió (grup C1)
    - 1 tècnic/a d'organització interna (grp A1)
    - 1 tècnic de promoció del territori (grup A1)
    - 2 tècnics/ques d'ocupació ( grup A2)
    - 4 tècnics/que auxiliars de territori (grup C1)
    - Promoció interna 5 gestors/es tributaris (grup C1)
    - Promoció interna cap unitat d'ensenyament (grup A2)
    - Promoció interna cap unitat de medi ambient (grp A2)
    - Promoció interna cap unitat d'ocupació (grup A1)
  
- **Objectiu/Acció: Implantació d'un nou programa de gestió integral de Recursos Humans.**
  - **Resultats 2025:** Durant l'exercici 2025 s'ha implantat un nou programa de gestió integral dels RRHH en els tres àmbits següents
    - Gestió del cicle de nòmina
    - Portal de l'empleat/da i control horari
    - Projecte "convoca" per a la gestió dels processos selectius



- **Objectiu/Acció: Elaboració i aprovació de protocols de prevenció i actuació davant situacions d'assetjament psicològic en l'àmbit laboral**
  - **Resultats 2025:**
    - **Protocol de prevenció i actuació davant situacions d'assetjament psicològic en l'àmbit laboral:** S'ha redactat un nou protocol de prevenció i actuació davant situacions d'assetjament psicològic i moral en l'àmbit laboral. Amb interacció amb tots els departaments. S'ha presentat al Comitè de Seguretat i Salut per tal de procedir a la seva aprovació.
    - **Pla de prevenció de riscos laborals:** S'ha redactat i actualitzat el nou Pla de prevenció de riscos laborals, el qual ha estat presentat al Comitè de Seguretat i Salut per tal de procedir a la seva aprovació formal.
- **Objectiu/Acció: Valoració singular i excepcional de varis llocs de treball base**
  - **Resultats 2025:** S'han iniciat els tràmits per a aprovar una valoració singular i excepcional corresponent a diversos llocs de base (grups C1, C2 i AP) Processos de promocions horitzontals.
- **Objectiu/Acció: Consolidació del complement de productivitat.**
  - **Resultats 2025:** Durant l'exercici 2025, s'ha fet efectiu el pagament corresponent al complement de productivitat d'avaluació de compliment d'objectius 2024. Nòmina del mes de març, d'acord amb l'Acord de productivitat prèviament aprovat.

## 2. Unitat d'Informàtica i Noves Tecnologies

Les actuacions d'aquesta unitat s'han orientat a la modernització i manteniment de les infraestructures tecnològiques i la gestió documental:

- **Objectiu/Acció:** Execució del Pla de reposició d'equips informàtics.
  - **Resultats 2025:** S'ha continuat amb el programa de millora continua dels equips personals.
- **Objectiu/Acció:** Pla RETECH.
  - **Resultats 2025:** El CCSelva s'ha adherit al projecte impulsat per Localret per a prendre mesures de protecció en matèria de ciberseguretat
- **Objectiu/Acció:** Comissió tècnica de la informació (CTI)
  - **Resultats 2025:** Es decideix impulsar la comissió tècnica de la informació, com a òrgan de govern de la informació.

## 3. Serveis Interns

Les accions dutes a terme pels Serveis Interns s'han focalitzat en la millora i el manteniment de les instal·lacions i serveis generals de la corporació:

- **Objectiu/Acció:** Incorporació de personal tècnic i execució del programa de projectes d'organització interna.



- **Resultats 2025:** S'ha executat els projectes següents:
  - Sistema ininterromput SAI
  - Rearme SAI
  - Manteniment climatització edificis
  - Renovació instal·lació climatització a la seu central
  - Manteniment ascensors
  - Estudi viabilitat del dipòsit de gasoil de la seu central

## **BLOC 02: DEPARTAMENT DE TERRITORI I SOSTENIBILITAT**

### **A. SERVEIS UNITAT DE SOSTENIBILITAT**

Els serveis **per municipis** que presta la **unitat de sostenibilitat** del departament són:

| MUNICIPI                             | PREVENCIÓ INCENDIS FORESTALS | REDACCIÓ DUPROCIM | Estudis tècnics* | CAAS      | COLÒNIES FELINES | ATM       |
|--------------------------------------|------------------------------|-------------------|------------------|-----------|------------------|-----------|
| AMER                                 | X                            | X                 |                  | X         | X                | X         |
| ANGLÈS                               | X                            | X                 | X                | X         | X                | X         |
| ARBÚCIES                             |                              |                   |                  | X         |                  | X         |
| BLANES                               | X                            |                   |                  | X         |                  | X         |
| BREDA                                | X                            | X                 |                  | X         | X                | X         |
| BRUNYOLA                             |                              | X                 |                  | X         |                  | X         |
| CALDES DE MALAVELLA                  | X                            | X                 |                  | X         |                  | X         |
| LA CELLERA DE TER                    | X                            | X                 |                  | X         | X                | X         |
| FOGARS DE DE LA SELVA                |                              | X                 |                  | X         |                  | X         |
| HOSTALRIC                            |                              | X                 |                  | X         |                  | X         |
| LLORET DE MAR                        | X                            |                   | X                | X         | X                | X         |
| MAÇANET DE LA SELVA                  | X                            | X                 |                  | X         | X                | X         |
| MASSANES                             | X                            | X                 |                  | X         | X                | X         |
| OSOR                                 |                              | X                 |                  | X         |                  | X         |
| RIELLS I VIABREA                     |                              | X                 |                  | X         |                  | X         |
| RIUDARENES                           | X                            | X                 |                  | X         | X                | X         |
| RIUDELLOTS DE LA SELVA               |                              | X                 |                  | X         | X                | X         |
| ST. FELIU DE BUIXALLEU               |                              |                   |                  | X         |                  | X         |
| SANT HILARI SACALM                   | X                            | X                 |                  |           |                  | X         |
| ST. JULIÀ I BONMATÍ                  |                              | X                 |                  | X         |                  | X         |
| STA. COLOMA DE FARNERS               | X                            | X                 |                  | X         |                  | X         |
| SILS                                 | X                            | X                 |                  | X         | X                | X         |
| SUSQUEDA                             | X                            | X                 |                  | X         |                  | X         |
| TOSSA DE MAR                         | X                            | X                 |                  | X         |                  | X         |
| VIDRERES                             | X                            |                   |                  | X         |                  | X         |
| VILOBÍ D'ONYAR                       | X                            | X                 |                  | X         |                  | X         |
| <b>NÚM. AJUNTAMENTS PARTICIPANTS</b> | <b>17</b>                    | <b>21</b>         | <b>2</b>         | <b>25</b> | <b>10</b>        | <b>26</b> |

\*Plans autoprotecció, inventaris camins, memòries valorades, plec de condicions...

### **CENTRE D'ACOLLIDA D'ANIMALS ABANDONATS DE LA SELVA (CAAS)**

El servei de recollida d'animals abandonats va ésser assumit pel Consell Comarcal de la Selva l'any 1989, i va començar a ser operatiu l'any 1990.

Les instal·lacions estan compostes de 56 gàbies dobles, amb capacitat per a 130-150 animals. A més, hi ha l'edifici de serveis on es troba la clínica veterinària, la sala de cures, el lavabo adaptat, els vestidors, els magatzems i el garatge.

Les instal·lacions del CAAS disposen del preceptiu permís d'activitats i també estan donades d'alta com a Nucli Zoològic amb número de registre: G2500053.

Els recursos humans del CAAS durant el 2025 han estat:

- 4 operaris a jornada completa
- 1 responsable del CAAS
- 1 veterinari ½ jornada

Adicionalment cal comptar amb el suport del personal de les oficines centrals del Consell Comarcal de la Selva encarregats de les tasques administratives, de manteniment, de gestió comptable, de gestió amb els ajuntaments i dels serveis jurídics.

El servei comarcal de recollida està integrat per:

- Servei de recollida d'animals domèstics de companyia (gossos, gats i fures) perduts i/o abandonats a la comarca de la Selva.
- Servei de custòdia i manteniment.
  - Alimentació i cura dels animals
  - Serveis veterinaris
    - Atenció veterinària als animals
    - Esterilitzacions
    - Compliment programa higiene i profilaxis
  - Servei de gestió administrativa:
    - Registres d'altres i baixes
    - Atendre els avisos de recollida animals
    - Gestió de les recuperacions
    - Gestió de les adopcions

El servei de recollida d'animals s'activa a partir de l'avís dels ajuntaments, de la policia i/o vigilants municipal, dels agents rurals o dels ciutadans.

- Horaris de recollida:
  - Servei ordinari: tots els dies laborables de 08,00 a 14,30 h
  - Servei extraordinari: tardes
    - Dies laborables de 14,31 h fins a les 08,00 del dia següent.
    - Dissabtes, diumenges i festius les 24 hores
- Horaris d'atenció al públic del Centre d'Acollida d'Animals a la Selva:
  - Laborables de 09,30 a 14,30 h
  - Dissabtes i festius de 09,30 a 14,30 h

## **DADES:**

### Animals recollits 2025

El nombre d'animals gestionats pel CAAS l'exercici 2025 va ser de 644 animals:

- 553 gossos
- 91 gats

Aquestes xifres no inclouen el gats esterilitzats en les campanyes de sanejament de colònies controlades que el servei del CAAS realitza en diferents municipis de la comarca.

Aquestes dades signifiquen una consolidació en la reducció del nombre d'animals gestionats durant els darrers anys, molt especialment en el nombre de gossos:



| MUNICIPI                | GATS      | GOSSOS     | TOTAL      |
|-------------------------|-----------|------------|------------|
| AMER                    | 0         | 3          | 3          |
| ANGLES                  | 0         | 15         | 15         |
| ARBÚCIES                | 1         | 7          | 8          |
| BLANES                  | 8         | 33         | 41         |
| BREDA                   | 0         | 1          | 1          |
| BRUNYOLA                | 1         | 1          | 2          |
| CALDES DE MALAVELLA     | 0         | 21         | 21         |
| LA CELLERA DE TER       | 7         | 1          | 8          |
| FOGARS DE LA SELVA      | 1         | 8          | 9          |
| HOSTALRIC               | 0         | 8          | 8          |
| LLORET DE MAR           | 52        | 76         | 128        |
| MAÇANET DE LA SELVA     | 9         | 83         | 92         |
| MASSANES                | 0         | 2          | 2          |
| OSOR                    | 0         | 4          | 4          |
| RIELLS I VIABREA        | 0         | 25         | 25         |
| RIUDARENES              | 0         | 6          | 6          |
| RIUDELLOTS DE LA SELVA  | 2         | 1          | 3          |
| SANT FELIU DE BUIXALLEU | 0         | 2          | 2          |
| SANT HILARI SACALM      | 0         | 0          | 0          |
| SANT JULIÀ I BONMATÍ    | 4         | 0          | 4          |
| SANTA COLOMA DE FARNERS | 0         | 40         | 40         |
| SILS                    | 0         | 47         | 47         |
| SUSQUEDA                | 0         | 0          | 0          |
| TOSSA DE MAR            | 5         | 41         | 46         |
| VIDRERES                | 1         | 124        | 125        |
| VILOBÍ D'ONYAR          | 0         | 4          | 4          |
| <b>TOTAL</b>            | <b>91</b> | <b>553</b> | <b>644</b> |

#### Animals recollits i recuperats 2025

El nombre d'animals recollits i recuperats durant el 2025 va ser de 326 animals (320 gossos i 6 gats).

El nombre de gossos recollits i retornats als seus propietaris l'any 2025 va ser de 320. Aquestes dades únicament constaten els animals gestionats pel CAAS. Tots aquells que porten identificació i son retornats directament pels serveis municipals (sense la participació del CAAS) no estan considerats en aquest estudi. Per tant, extrapolant, ens atrevim estimar que més del 85 % dels animals recollits als carrers i camins de la comarca son recuperats pels seus propietaris.

#### Animals cedits 2025

Aquest 2025 s'han resolt favorablement la cessió de 12 gossos al CAAS.

#### Adopcions d'animals durant el 2025

L'any 2025 van ser adoptats al CAAS un total de 236 animals (176 gossos i 60 gats) mantenint la tendència dels darrers anys.

#### Ocupació del CAAS durant el 2025

L'estada mitjana d'animals acollits durant el 2025 ha estat de 80 gossos/dia, la qual cosa significa la xifra anual més baixa des de la posta en funcionament del servei.

#### Els gossos PPP durant el 2025

Aquest any 2025 hem acabat l'any amb 35 gossos classificats com a PPP residint al CAAS, un 60% del cens total.

#### Identificació i alta censal

Com venim fent des del 2015, aquest any s'han mantingut la col·laboracions amb tots els ajuntaments interessats en fer campanyes d'identificació i registre censal d'animals de companyia. Aquestes campanyes es realitzen gràcies a la participació activa dels centres veterinaris locals.

Les principals característiques de les campanyes:

- Identificació registre censal totalment gratuït per als propietaris
- Participació activa dels centres veterinaris locals
- Cost zero pels ajuntaments

Campanyes 2025:

- Amer
- Anglès
- Breda
- Hostalric
- La Cellera de Ter
- Massanes
- Riudarenes
- Riudellots
- Sils

#### SERVEI D'ASSISTÈNCIA TÈCNICA EN LA GESTIÓ DE COLÒNIES FELINES (2025)

Durant l'any 2025, el Consell Comarcal de la Selva ha prestat el servei d'assistència tècnica en matèria de gestió de colònies felines a 10 municipis de la comarca: Amer, Anglès, Breda, La Cellera de Ter, Lloret de Mar, Maçanet de la Selva, Massanes, Riudarenes, Riudellots de la Selva i Sils.

Aquest servei s'emmarca en el suport als ajuntaments per donar compliment a les obligacions derivades de la Llei 7/2023, de protecció dels drets i el benestar dels animals, especialment en relació amb la gestió adequada, ètica i sostenible de les colònies felines comunitàries.

L'assistència tècnica s'ha desenvolupat de manera coordinada amb els equips municipals, les persones alimentadores i col·laboradores, així com amb les associacions i entitats vinculades a la protecció animal i a la gestió de colònies felines, adaptant el model d'intervenció a la realitat organitzativa de cada municipi.

El personals adscrit a aquest servei es el següent:

- 1 Enginyer. Cap de l'Unitat de Sostenibilitat.
- 2 Tècniques de Sostenibilitat.

Entre les principals actuacions desenvolupades durant l'any destaquen:

- La coordinació i seguiment del programa CER (Captura, Esterilització i Retorn);
- El suport en la planificació de captures i actuacions veterinàries;
- La mediació i intervenció en conflictes veïnals vinculats a la presència de colònies felines;
- El manteniment i actualització del cens de colònies i persones col·laboradores;
- L'assessorament tècnic als ajuntaments per a l'elaboració de plans de gestió, protocols, informes i altra documentació administrativa;



- El suport en la tramitació de subvencions i ajuts, especialment en convocatòries estatals destinades a actuacions de benestar animal.

En la majoria de municipis, les actuacions s'han coordinat des del Consell Comarcal de la Selva, conjuntament amb els ajuntaments i les persones col·laboradores responsables de les colònies, assumint funcions de planificació tècnica, seguiment de captures, coordinació veterinària, registre dels animals i suport administratiu. Les intervencions veterinàries s'han desenvolupat tant al Centre d'Acollida d'Animals de la Selva (CAAS) com en centres veterinaris concertats, segons el model establert per cada municipi i la disponibilitat operativa del servei.

Durant el 2025 s'han desenvolupat diferents models de coordinació veterinària. Municipis com Anglès, Maçanet de la Selva, Massanes i Riudellots de la Selva han concentrat les actuacions principalment al CAAS, mentre que altres municipis han optat per centres veterinaris de proximitat, com és el cas de Riudarenes (Centre Veterinari Vet & Pet de Vidreres), La Cellera de Ter i part de les actuacions d'Amer (Centre Veterinari La Piula) o Breda (Centre Veterinari Baix Montseny). En el cas d'Amer, el model aplicat ha estat mixt, combinant intervencions al CAAS i en centre veterinari extern.

En conjunt, la feina desenvolupada durant el 2025 ha permès consolidar el coneixement del territori, reforçar la coordinació entre administració, persones col·laboradores i entitats, millorar la planificació de les actuacions i continuar avançant cap a un model de gestió de colònies felines més eficient, estructurat i orientat al benestar animal. Resum per municipis:

#### **Amer**

---

Amer disposa de 12 colònies felines conegudes, de les quals 7 han estat objecte d'intervenció municipal. Es calcula una població aproximada de 163 gats comunitaris, amb 81 animals esterilitzats, que representen un 49% del total. Durant el 2025 es van dur a terme 30 actuacions CER, combinant diferents recursos veterinaris: 19 esterilitzacions al Centre d'Acollida d'Animals de la Selva (CAAS) i 11 al Centre Veterinari La Piula de La Cellera de Ter. Aquest model mixt ha permès incrementar la capacitat d'intervenció i consolidar les primeres actuacions estructurades de control poblacional al municipi.

#### **Anglès**

---

Actualment, Anglès compta amb 19 colònies identificades, si bé només 7 han estat intervingudes municipalment. S'estima una població de 148 gats comunitaris, dels quals 38 estan esterilitzats, assolint un 25,68% de cobertura. Durant el 2025 es van efectuar 36 esterilitzacions al CAAS, una activitat destacable que permet preveure una millora progressiva dels indicadors de control poblacional en els propers exercicis.

#### **Breda**

---

Breda presenta una situació de gestió relativament consolidada. El municipi disposa de 16 colònies conegudes, totes elles intervingudes per l'Ajuntament, amb una població estimada de 157 gats comunitaris i 106 animals esterilitzats, que representen un 67% del cens estimat. Durant el 2025 es van dur a terme 26 actuacions CER al Centre Veterinari Baix Montseny, sota coordinació del Consell Comarcal, mantenint una línia de treball continuada i uns indicadors globals de control poblacional elevats.

#### **La Cellera de Ter**

---

La Cellera de Ter registra 24 colònies conegudes, de les quals 9 han estat intervingudes municipalment. Es calcula una població de 197 gats comunitaris, amb 43 esterilitzats, assolint un 21% de cobertura, el percentatge més baix dels municipis analitzats. Durant el 2025 es van realitzar 21 actuacions CER al Centre Veterinari La Piula de La Cellera de Ter, consolidant les primeres actuacions sistemàtiques de control poblacional i establint una base de treball per augmentar el ritme d'intervenció els propers anys.



### **Lloret de Mar**

---

Durant el 2025, l'actuació del Consell Comarcal s'ha centrat principalment en el suport tècnic i l'acompanyament en la definició del Pla municipal de gestió de colònies felines, així com en l'assessorament puntual a l'Ajuntament. A diferència d'altres municipis, la gestió ordinària del programa CER es desenvolupa principalment a través de les persones alimentadores i els centres veterinaris habituals del municipi, sense intervenció directa del CAAS dins del marc d'aquesta memòria. Per aquest motiu, no es disposa de dades comparables sobre cens, nombre de colònies ni actuacions CER per incorporar-les a l'anàlisi quantitativa global.

### **Maçanet de la Selva**

---

Maçanet de la Selva és el municipi amb més colònies registrades del conjunt analitzat (81), de les quals 24 han estat intervingudes directament. Es calcula una població aproximada de 373 gats comunitaris, amb 280 esterilitzats, assolint el percentatge més elevat d'esterilització global (75,07%). Durant el 2025 es van executar 89 actuacions CER al CAAS, convertint-se també en el municipi amb més activitat anual i amb una estratègia de control poblacional especialment consolidada.

### **Massanes**

---

Massanes és el municipi amb menor volum de colònies, però presenta uns indicadors molt positius de control. Actualment disposa de 5 colònies conegudes, totes elles intervingudes, amb una població estimada de 70 gats comunitaris i 45 esterilitzats, que representen un 64,29% del total. Durant el 2025 es van realitzar 33 esterilitzacions al CAAS, una intensitat d'actuació molt elevada en relació amb la dimensió del municipi.

### **Riudarenes**

---

Riudarenes és un dels municipis amb major complexitat de gestió per volum de colònies i població felina. Actualment disposa de 53 colònies conegudes i una estimació de 652 gats comunitaris, dels quals 305 estan esterilitzats, representant un 46% del total. Durant el 2025 es van dur a terme 76 actuacions CER al Centre Veterinari Vet & Pet de Vidreres, amb especial incidència a la urbanització Can Fornaca, on es concentra gran part de les colònies. Tot i l'esforç realitzat, el municipi continua presentant recorregut per incrementar la cobertura d'esterilització.

### **Riudellots de la Selva**

---

Riudellots de la Selva registra 11 colònies conegudes i una població estimada de 219 gats comunitaris, dels quals 91 estan esterilitzats, assolint un 41,55% de cobertura. Durant el 2025 es van efectuar 31 actuacions CER al CAAS, mantenint una línia de treball estable orientada a incrementar progressivament el control poblacional.

### **Sils**

---

Sils compta actualment amb 17 colònies conegudes i una estimació de 184 gats comunitaris, dels quals 118 es troben esterilitzats, assolint un 64,13% de cobertura global. En aquest municipi, la gestió ordinària del programa CER es desenvolupa principalment a través de l'Associació Els Felins de Sils, que coordina les captures i les esterilitzacions conjuntament amb el Centre Veterinari Can Vet de Lloret de Mar. L'Ajuntament destina una partida econòmica específica per al desenvolupament del programa, que és administrada directament per l'associació per executar les actuacions d'esterilització i seguiment de colònies. Per aquest motiu, la memòria no incorpora dades detallades d'actuacions CER efectuades al CAAS, tot i que els indicadors globals mostren una situació consolidada de control poblacional.



Resum d'esterilitzacions dels municipis de la comarca:

| Municipi               | Colònies | Gats totals | Gats esterilitzats (cens) | Esterilitzats CER/CAAS 2025                   | % esterilització |
|------------------------|----------|-------------|---------------------------|---|------------------|
| Riudarenes             | 53       | 652         | 305                       | 76  | 46,00 %          |
| La Cellera de Ter      | 24       | 197         | 43                        | 21  | 21,00 %          |
| Breda                  | 16       | 157         | 106                       | 26  | 67,00%           |
| Amer                   | 12       | 163         | 81                        | 30 (19 CAAS + 11 clínica)                     | 49,00 %          |
| Anglès                 | 19       | 148         | 38                        | 36 (CAAS)                                     | 25,68 %          |
| Maçanet de la Selva    | 81       | 373         | 280                       | 89 (CAAS)                                     | 75,07 %          |
| Massanes               | 5        | 70          | 45                        | 33 (CAAS)                                     | 64,29 %          |
| Riudellots de la Selva | 11       | 219         | 91                        | 31 (CAAS)                                     | 41,55 %          |
| Sils                   | 17       | 184         | 118                       | Gestionat per l'associació els Felins de Sils | 64,13 %          |

#### SERVEI COMARCAL DE PREVENCIÓ D'INCENDIS FORESTALS

Aquest Servei es té l'origen l'any 2015 arrel d'una petició del Consell d'Alcaldes, en la que es posava de manifest la necessitat de donar compliment a les obligacions que estableix la Llei 5/2003, de 22 d'abril, de prevenció d'incendis forestals.

En data de 20 de desembre de 2016 va aprovar l'establiment, el projecte d'implantació i el reglament del servei comarcal de prevenció d'incendis forestals. L'any 2017 es va treballar en els convenis de delegació de competències amb els municipis, el 2025 son disset els municipis de la comarca que tenen delegades competències al Consell Comarcal de la Selva.

| MUNICIPI                | ANY  |
|-------------------------|------|
| ANGLÈS                  | 2018 |
| AMER                    | 2024 |
| BLANES                  | 2024 |
| BREDA                   | 2018 |
| CALDES DE MALAVELLA     | 2018 |
| LA CELLERA DE TER       | 2019 |
| LLORET DE MAR           | 2020 |
| MAÇANET DE LA SELVA     | 2018 |
| MASSANES                | 2020 |
| RIUDARENES              | 2018 |
| SANT HILARI SACALM      | 2018 |
| SILS                    | 2018 |
| SANTA COLOMA DE FARNERS | 2019 |
| SUSQUEDA                | 2024 |
| TOSSA DE MAR            | 2018 |
| VIDRERES                | 2023 |
| VILOBÍ D'ONYAR          | 2018 |

El servei comarcal presenta dos àmbits d'actuació ben definits dins de la prevenció d'incendis forestals, l'objectiu d'aquest servei és garantir la seguretat dels residents i dels seus bens, tant en les urbanitzacions com en el nuclis de població i en les edificacions i instal·lacions situades en terrenys forestals.

1. Parcel·les interiors (nuclis de població i urbanitzacions).
2. Franges perimetrals de protecció i zones verdes.
3. Disseminats en terreny forestal.

El marc legislatiu està determinat per la Llei 5/2003, de 22 d'abril, de mesures de prevenció dels incendis forestals en les urbanitzacions, els nuclis de població, les edificacions i les instal·lacions situats en terrenys forestals i el Decret 123/2005, de 14 de juny, de mesures de prevenció dels incendis forestals en les urbanitzacions sense continuïtat immediata amb la trama urbana.

Disseminats: Els treballs del servei van destinats a que els propietaris de les edificacions i les instal·lacions donin compliment a la legislació mantenint els terrenys lliures de vegetació seca i amb massa arbòria aclarida.

Franges perimetrals de seguretat: En aquest cas son les administracions locals les que han de garantir una franja de 25 m al voltant de les urbanitzacions i nuclis de població, lliure de vegetació seca i amb la massa arbòria aclarida.

Parcel·les interiors:

El servei comarcal està actualment gestionant el compliment per part dels propietaris de les més de 8100 parcel·les interiors. Sobre bona part d'aquestes parcel·les no s'han fet de forma regular els treballs de manteniment de la vegetació, en molts casos es tracta de veritables boscos dins de les urbanitzacions.

Les tasques del servei son:

- Comunicació als propietaris de les seves obligacions
- Control del grau de compliment
- Obertura d'expedients administratius d'execució en cas d'incompliment

El personal adscrit al servei és els següent:

- 1 Enginyer. Cap de l'Unitat de Sostenibilitat.
- 1 Enginyer tècnic forestal
- 1 Geògraf. Tècnic de Territori i Sostenibilitat
- 2 Tècnics forestals
- 3 Administratives
- Suport 1 tècnic de Protecció Civil

Des del 2018 s'han inspeccionat més de 8000 parcel·les no edificades, gestionat de més de 1250 denúncies i s'han obert 3400 expedients per incompliment de la normativa. Les franges perimetrals que es gestionen ocupen 150 hectàrees a més de 50 hectàrees de zones verdes, tot això és una superfície forestal situada en zones estratègiques per la lluita contra incendis que es manté cada any o cada dos anys depenent de la vegetació. Les dades concretes de l'exercici 2025 son les següents:

- **Parcel·les executades subsidiàriament**  
Del total d'expedients d'execució oberts, 223 s'han acabat executant els treballs de forma subsidiària per part del Consell Comarcal, prèvia tramitació de l'expedient corresponent, el que representen 21 hectàrees en 8 municipis.



- **1.244 Parcel·les adherides al Servei comarcal de manteniment vegetació.**  
L'any 2025 s'han gestionat 1.244 parcel·les adherides al servei, el que representa 107 hectarees en 13 municipis.
- **Franges de seguretat i zones verdes**  
El 2025 s'han gestionat 164 hectarees en 11 municipis i 55 hectarees de zones verdes en 7 municipis.
- **Inspecció**  
L'any 2025 s'han inspeccionat 7.493 parcel·les i 432 disseminats en 17 municipis, amb el resultat de 1.099 actes am,b incompliments.

### Publicitat Diputació Girona

A l'espai web del Servei comarcal de prevenció incendis forestals apareix el logo indicant la col·laboració de la Diputació de Girona.

[https://protecciocivil.selva.cat/prevencio\\_incendis.php](https://protecciocivil.selva.cat/prevencio_incendis.php)

### B. SERVEIS UNITAT DE MEDI AMBIENT

Els serveis de la unitat de medi ambient detallats per municipis son:

| MUNICIPI               | GESTIÓ DE RESIDUS | PLANTA DE COMPOSTATGE | AUTO COMPOSTATGE | ELIMINACIÓ F. RESTA | GESTIÓ DEPURADORES | AGÈNCIA COMARCAL DE L' ENERGIA | ASSISTÈNCIES TÈCNiques MMAA |
|------------------------|-------------------|-----------------------|------------------|---------------------|--------------------|--------------------------------|-----------------------------|
| AMER                   | X                 | X                     |                  | X                   |                    | X                              |                             |
| ANGLÈS                 | X                 | X                     |                  | X                   | X                  |                                |                             |
| ARBÚCIES               |                   | X                     |                  | X                   |                    | X                              |                             |
| BLANES                 | X                 | X                     |                  |                     |                    |                                |                             |
| BREDA                  | X                 | X                     |                  | X                   | X                  | X                              |                             |
| BRUNYOLA               | X                 |                       | X                | X                   |                    |                                |                             |
| CALDES DE MALAVELLA    | X                 | X                     |                  | X                   | X                  | X                              |                             |
| LA CELLERA DE TER      | X                 | X                     |                  | X                   |                    |                                |                             |
| FOGARS DE TORDERA      |                   | X                     |                  | X                   |                    |                                |                             |
| HOSTALRIC              | X                 | X                     |                  | X                   | X                  | X                              |                             |
| LLORET DE MAR          |                   | X                     |                  |                     |                    |                                |                             |
| MAÇANET DE LA SELVA    | X                 | X                     |                  | X                   | X                  | X                              |                             |
| MASSANES               |                   |                       |                  | X                   | X                  |                                |                             |
| OSOR                   | X                 |                       |                  | X                   |                    | X                              |                             |
| RIELLS I VIABREA       | X                 | X                     |                  | X                   | X                  | X                              |                             |
| RIUDARENES             | X                 | X                     |                  | X                   | X                  |                                |                             |
| RIUDELLOTS DE LA SELVA | X                 | X                     |                  | X                   | X                  | X                              |                             |
| ST. FELIU DE BUIXALLEU |                   | X                     |                  |                     |                    | X                              |                             |
| SANT HILARI SACALM     |                   | X                     |                  | X                   |                    |                                |                             |
| ST. JULIÀ I BONMATÍ    | X                 | X                     |                  | X                   |                    | X                              |                             |
| STA. COLOMA DE FARNERS | X                 | X                     |                  | X                   |                    |                                |                             |
| SILS                   | X                 | X                     |                  | X                   | X                  | X                              | X                           |
| SUSQUEDA               | X                 |                       | X                | X                   |                    |                                |                             |
| TOSSA DE MAR           | X                 | X                     |                  |                     |                    | X                              |                             |
| VIDRERES               | X                 | X                     |                  |                     | X                  | X                              |                             |
| VILOBÍ D'ONYAR         | X                 | X                     |                  | X                   | X                  | X                              |                             |



| MUNICIPI           | GESTIÓ DE RESIDUS | PLANTA DE COMPOSTATGE | AUTO COMPOSTATGE | ELIMINACIÓ F. RESTA | GESTIÓ DEPURADORES | AGÈNCIA COMARCAL DE L' ENERGIA | ASSISTÈNCIES TÈCNiques MMAA |
|--------------------|-------------------|-----------------------|------------------|---------------------|--------------------|--------------------------------|-----------------------------|
| <b>AJUNTAMENTS</b> | <b>18</b>         | <b>22</b>             | <b>4</b>         | <b>21</b>           | <b>12</b>          | <b>15</b>                      | <b>1</b>                    |

### RECOLLIDA RESIDUS

El Consell Comarcal de la Selva presta el servei comarcal de recollida, transport i tractament de residus, neteja viària i neteja de platges en l'àmbit de les seves competències a través de l'empresa pública "Serveis mediambientals de la Selva NORA SA".

El Consell Comarcal de la Selva té la delegació integral dels serveis de residus dels municipis d'Amer, Breda, Blanes, Caldes de Malavella, Hostalric, Riudarenes, Riudellots de la Selva, Sant Julià de Llor i Bonmatí, Sils, Susqueda, Tossa de Mar i Vilobí d'Onyar. Tanmateix, el Consell Comarcal té delegada una part del servei de recollida dels municipis d'Anglès (deixalleria), La Cellera de Ter (deixalleria), Osor (deixalleria) i Vidreres (deixalleria).

A la següent taula es detallen els serveis prestats a cada municipi:

| MUNICIPI                     | Àmbit  | RESTA |     | ORGANICA |     | ENVASOS |     | PAPER / CARTRO |     | VIDRE |     | VOLUM |       | PODA          |     |      | DEIXALLERIA  |       |               | Neteja de platg |   |
|------------------------------|--|-------|-----|----------|-----|---------|-----|----------------|-----|-------|-----|-------|-------|---------------|-----|------|--------------|-------|---------------|-----------------|---|
|                              |  | C     | PaP | C        | PaP | C       | PaP | C              | PaP | C     | PaP | PaP   | Deix. | Barca /tancat | PaP | Fixa | Mancomu nada | Mobil | Neteja viària |                 |   |
| Amer                         | municipi   |       | x   |          | x   |         |     | x              |     | x     | x   |       |       | x             |     |      |              |       |               |                 |   |
| Anglès                       | municipi   |       |     |          |     |         |     |                |     |       |     |       |       |               |     |      |              |       | x             |                 |   |
| Blanes                       | nucli  | x     | x   | x        | x   |         |     | x              | x   | x     | x   | x     | x     |               |     |      | x            |       |               | x               | x |
| Breda                        | municipi   |       | x   |          | x   |         |     | x              |     | x     | x   |       |       |               |     |      | x            |       |               |                 |   |
| Brunyola                     | municipi   | x     |     |          |     | x       | x   |                |     | x     | x   |       |       | x             |     |      |              |       |               |                 |   |
| Caldes de Malavella          | Nucli, Malavella Park, tourist, can solà, Aigües Bones |       | x   |          | x   |         |     | x              |     | x     | x   |       |       | x             | x   | x    | x            |       |               |                 | x |
|                              | Can Carbonell, Franciac i Llac Cigne                   | x     |     | x        |     |         |     | x              |     | x     |     |       |       | x             | x   |      | x            |       |               |                 | x |
| Riudarenes                   | Nucli  |       | x   |          | x   |         |     | x              |     | x     |     |       | x     | x             | x   |      |              |       |               |                 | x |
|                              | Can Fornaca  | x     |     | x        |     |         |     | x              |     | x     | x   |       |       | x             |     |      |              |       |               |                 |   |
| Hostalric                    | municipi   |       | x   |          | x   |         |     | x              |     | x     | x   |       |       | x             | x   |      | x            | x     |               |                 |   |
| Riudellots de la Selva       | municipi   |       | x   |          | x   |         |     | x              |     | x     | x   |       |       | x             | x   |      | x            | x     |               |                 |   |
| Sant Julià de Llor i Bonmatí | municipi   |       | x   |          | x   |         |     | x              |     | x     | x   |       |       | x             | x   |      | x            | x     |               |                 | x |
| Sils                         | municipi   |       | x   |          | x   |         |     | x              |     | x     | x   |       |       | x             | x   |      | x            | x     |               |                 | x |
| Tossa de Mar                 | POBLE  | x     |     | x        |     |         |     | x              |     | x     | x   |       |       | x             | x   |      | x            | x     |               |                 | x |
|                              | Comercos   |       | x   |          | x   |         |     | x              |     | x     | x   |       |       | x             | x   |      | x            | x     |               |                 | x |
| Vilobí d'Onyar               | municipi   |       | x   |          | x   |         |     | x              |     | x     | x   |       |       | x             |     |      | x            | x     |               |                 | x |
| La Cellera de Ter            | municipi   |       |     |          |     |         |     |                |     |       |     |       |       |               |     |      |              |       | x             |                 |   |
| Osor                         | municipi   |       |     |          |     |         |     |                |     |       |     |       |       |               |     |      |              |       | x             |                 |   |
| Susqueda                     | municipi   |       | x   |          |     | x       | x   |                |     | x     |     |       |       | x             |     |      |              |       |               |                 |   |
| Vidreres                     | municipi   |       |     |          |     |         |     |                |     |       | x   |       |       |               |     |      |              |       | x             |                 |   |
| Santa Coloma de Farners      | municipi   |       | x   |          | x   |         |     | x              |     | x     | x   |       |       | x             | x   |      | x            | x     |               |                 | x |
| Maçanet de la Selva          | municipi   |       | x   |          | x   |         |     | x              |     | x     |     |       |       | x             | x   |      | x            | x     |               |                 |   |
|                              | POBLE  |       | x   |          | x   |         |     | x              |     | x     |     |       |       | x             | x   |      | x            | x     |               |                 |   |
| Riells i Viabrea             | Comercos   |       | x   |          | x   |         |     | x              |     | x     | x   |       |       |               |     |      |              |       |               |                 |   |

El personal adscrit a la unitat de Medi Ambient en l'exercici 2025 dedicat a la prestació de la gestió de residus, és el següent:

- Cap d'Unitat de Medi Ambient, amb una dedicació parcial.
- Un administratiu amb dedicació parcial.
- Dos tècnics de medi ambient a jornada completa al servei de gestió integral de residus.
- Un tècnic de medi ambient de programa a jornada completa.

De forma general, les tasques del personal de Medi Ambient en relació a la prestació dels serveis de residus municipals delegats i els serveis prestats per l'empresa NORA SA són:

- Participació en el plantejament i redacció dels plans de gestió dels serveis de residus de cada municipi.

- Assessorament als ajuntaments respecte la gestió de residus.
- Seguiment dels serveis prestats per NORA SA.
- Facturació els serveis prestats per NORA SA.
- Gestió de subvencions.
- Participació en la comissió tècnica de l'empresa NORA SA.

I concretament, durant el 2025 s'han portat a terme les següents tasques:

- Seguiment de la gestió de NORA SA.
- Fiscalització dels serveis prestats als diferents municipis de l'àmbit de competència.
- Comissions continuades de treball amb els ajuntaments per al seguiment i optimització dels serveis.
- Seguiment i adaptació dels plans de servei de tots els municipis de l'àmbit de gestió.
- Gestió del conveni de delegació de competències de la recollida i gestió dels residus municipals amb tots els ajuntaments de l'àmbit de gestió.
- Campanya d'implantació del servei comarcal al municipi de Riells i Viabrea i campanya d'implantació del PaP del veïnat residencial d'Aigüesbones.

#### TRACTAMENT DE RESIDUS MUNICIPALS

El Consell Comarcal gestiona el tractament de la Fracció Resta (FR), recollida selectivament, i la seva representació davant del Centre de Tractament de Residus Municipals de Lloret de Mar, de tots els municipis de la comarca excepte Lloret de Mar, Blanes, Vidreres, Tossa de Mar i Sant Feliu de Buixalleu.

Així mateix, el Consell Comarcal gestiona el tractament de la Fracció Orgànica i Fracció Vegetal (FORM i FV), recollides selectivament a l'àmbit de la comarca de la Selva. El Consell Comarcal de la Selva és el titular de la planta de compostatge de la FORM de la Selva ubicada al municipi de Santa Coloma de Farners.

El Consell Comarcal de la Selva aprova anualment l'ordenança fiscal que regula els preus dels serveis que es presten en matèria de protecció mediambiental, T-07, la qual inclou, entre d'altres, les quotes del tractament de la Fracció Resta (FR), fracció orgànica (FORM), Fracció Vegetal (FV) i voluminosos.

Tanmateix, el Consell Comarcal de la Selva respecte al tractament de residus també gestiona els ingressos derivats d'aquesta gestió.

El Consell Comarcal de la Selva està adherit als convenis entre l'Agència de Residus de Catalunya (ARC) i les Societats d'Ecovidrio (EEV) i d'Ecoembes, (EEE) assumint la representació, de forma directa, dels municipis de la comarca adherits al servei comarcal de recollida selectiva i per delegació expressa de 4 municipis que gestionen el servei a nivell municipal, Vidreres, Maçanet de la Selva, La Cellera de Ter, Massanes, Osor i Sant Hilari Sacalm.

D'altra banda, el Consell Comarcal de la Selva gestiona el retorn de cànon per la disposició de residus per a 21 municipis de la comarca.

Així doncs, les tasques del Consell Comarcal respecte el tractament de residus al conjunt de municipis de la comarca són:

- Facturació mensual del tractament de residus (FR, rebuig, FORM, FV i voluminosos).
- Gestió de la planta de compostatge de la Selva assumint la Direcció Tècnica d'explotació.
- Gestió i representació davant dels convenis d'EEE i d'EEV per al finançament de la recollida selectiva municipal.
- Gestió i representació davant dels convenis d'OFIPILAS i d'OFIRAEE per al finançament de la gestió d'aquets residus.
- Facturació i retorn dels imports d'EEE i d'EEV als SIGs i respectius ajuntaments.
- Gestió dels retorn de cànon per la disposició de rebuig.
- Suport tècnic en la redacció d'ordenances fiscals pel que fa a la taxa d'escombraries.
- Suport tècnic en la determinació i revisió d'exempcions i bonificacions de taxes d'escombraries.
- Suport tècnic en l'aplicació de l'ordenança fiscal de la taxa justa, quota fixa i variable, dels ajuntaments de Riudellots de la Selva i Breda.

Taula resum de la gestió de tractament de residus l'any 2025:

| Concepte                                 | Tn gestionades                              |
|--|---|
| Tractament Fracció Resta i rebuig (CTRM) | 14.988,91                                   |
| Tractament FORM (PC)                     | 17.341,24<br>(3.166,38 Tn desviades a Olot) |
| Tractament FV (PC)                       | 3.474,74                                    |
| Compost repartit                         | 4.064,55                                    |
| Recollida d'envasos                      | 5.253,91                                    |
| Recollida paper-cartró                   | 4.182,89                                    |
| Recollida de vidre                       | 3.496,30                                    |
|  | Euros 2025                                  |
| Retorn de cànon rebuig                   | 1.045.271,81                                |

#### Servei d'inspecció en matèria de residus

El Consell Comarcal de la Selva té delegada la competència d'inspecció i sanció en matèria de residus dels municipis d'Amer, Sils, Riudellots de la Selva, Caldes de Malavella, Breda, Sant Julià de Llor i Bonmatí, Tossa de Mar i Vilobí d'Onyar.

La funció inspectora té per objectiu assegurar el compliment de les mesures adoptades en aplicació del Reglament comarcal de gestió integral de residus.

Ahora, i no essent una tasca menor del servei de inspecció, la funció inspectora té com a principal objectiu la sensibilització i la conscienciació dels usuaris. Per tal de garantir el bon ús dels serveis i modificar males praxis.

El Consell Comarcal de la Selva realitza la funció d'inspecció de forma coordinada amb els agents auxiliars d'inspecció (agents ambientals), l'empresa comarcal de recollida, NORA SA, i els agents municipals.

El Consell Comarcal de la Selva en l'execució de les competències de inspecció i sanció en matèria de residus pot actuar d'ofici, a instància d'un informe de l'inspector comarcal, o en virtut d'una denúncia o comunicació dels agents auxiliars o de particulars, així com, d'una instrucció o ordre d'òrgans superiors.

El Consell Comarcal de la Selva anualment aprova el Pla d'inspecció que integra les accions a realitzar i els protocols a seguir per a la seva correcta execució. Per a l'any 2025 les accions d'inspecció contemplades han estat les següents:

- Seguiment de l'ús del contenidors de fracció resta.
- Inspecció de les activitats grans productores de residus.
- Inspecció d'activitats que es troben fora del servei municipal de recollida de residus.
- Control d'abocaments incontrolats.
- Seguiment del servei de recollida porta a porta.
- Seguiment de l'ús de les papereres a la via pública

El protocol establert de forma conjunta entre tots els agents implicats en el seguiment dels serveis detalla les tasques d'inspecció per a cadascuna de les parts, el sistema de comunicació de les incidències/infraccions i el procediment a seguir en cada cas.

El personal adscrit a la unitat de Medi Ambient en l'exercici 2025 dedicat a la prestació del servei de inspecció en matèria de residus, és el següent:

- Cap d'Unitat de Medi Ambient, amb una dedicació parcial.
- Un administratiu amb dedicació parcial.
- Dos tècnics auxiliars de medi ambient a jornada completa al servei de gestió integral de residus.

Acció d'inspecció i sanció en matèria de residus. Any 2025:

| 2025                  |                             | TOTALS |
|-----------------------|-----------------------------|--------|
| Inspecció contenidors | Contenidors inspeccionats   | 54     |
|                       | Total bosses inspeccionades | 691    |
|                       | Total infraccions           | 97     |
|                       | Sancions obertes            | 22     |
|                       | Advertiments                | 66     |



|   |                               |            |
|---|-------------------------------|------------|
|   | Desestimats                   | 17         |
| Inspecció activitats econòmiques desconnectades | Inspeccions                   | 10         |
|   | Sancions obertes              | 0          |
|   | Advertiments                  | 7          |
|   | Desestimats                   | 0          |
|   | Requeriments                  | 0          |
| Comunicats incidències                          | Nombre incidències            | 39         |
|   | Sancions obertes              | 14         |
|   | Advertiments                  | 7          |
|   | Desestimats                   | 9          |
|   | Derivats a l'ajuntament       | 8          |
|   | Requeriment                   | 4          |
| Abocaments                                      | Nombre incidències            | 53         |
|   | Sancions obertes              | 32         |
|   | Advertiments                  | 9          |
|   | Desestimats                   | 12         |
|   | Derivats a l'ajuntament       | 0          |
|   | Requeriment                   | 0          |
| Participació porta a porta                      | Acumulació de + 3 incidències | 0          |
|   | 1er advertiment               | 2          |
|   | 2on advertiment               | 0          |
|   | Sancions obertes              | 0          |
| Us excessiu àrea emergència                     | 1er advertiment               | 200        |
|   | 2on advertiment               | 43         |
|   | Sancions obertes              | 9          |
| Inspecció bujols comunitaris                    | Contenidors inspeccionats     | 10         |
|   | Total bosses inspeccionades   | 87         |
|   | Total infraccions             | 14         |
|   | Sancions obertes              | 3          |
|   | Advertiments                  | 9          |
|   | Desestimats                   | 2          |
| Inspecció papereres                             | Nombre inspeccions            | 42         |
|   | Total bosses inspeccionades   | 536        |
|   | Total infraccions             | 92         |
|   | Sancions obertes /proposta S  | 36         |
|   | Advertiments                  | 28         |
|   | Desestimats                   | 25         |
| <b>TOTALS</b>                                   | <b>TOTAL sancions obertes</b> | <b>116</b> |
|   | <b>TOTAL advertiments</b>     | <b>371</b> |
|   | <b>TOTAL desestimats</b>      | <b>65</b>  |
|   | <b>TOTA INFRACCIONS</b>       | <b>552</b> |

SERVEI COMARCAL DE SANEJAMENT EN ALTA

ÀMBIT DE GESTIÓ

| EDAR                   | CABAL DE<br>DISSENY<br>m <sup>3</sup> /dia | CÀRREGA de DISSENY |                 |   |   |
|------------------------|--|--------------------|-----------------|---|---|
|                        |  | MES<br>(mg/l)      | MES<br>(Tn/any) | DBO <sub>5</sub><br>(mg<br>O <sub>2</sub> /l) | DBO <sub>5</sub><br>(Tn<br>O <sub>2</sub> /any) |
| ANGLES                 | 4.500                                      | 240                | 394.200         | 322   | 528.885   |
| BREDA                  | 960  | 300                | 105.120         | 350   | 122.640   |
| CALDES DE MALAVELLA    | 2.132                                      | 278                | 216.334         | 185   | 143.963   |
| HOSTALRIC              | 1.025                                      | 444                | 166.112         | 380   | 142.168   |
| MAÇANET DE LA SELVA    | 2.000                                      | 450                | 328.500         | 500   | 365.000   |
| MAÇANET RESIDENCIAL    | 1.150                                      | 254                | 106.617         | 248   | 104.098   |
| PANTANS DE MONTBARBAT  | 553  | 450                | 90.830          | 400   | 80.738  |
| MASSANES               | 54   | 450                | 8.870           | 400   | 7.884   |
| RIUCLAR                | 174  | 450                | 28.580          | 400   | 25.404  |
| RIUDARENES             | 400  | 300                | 43.800          | 300   | 43.800  |
| CAN FORNACA            | 500  | 375                | 68.438          | 300   | 54.750  |
| RIUDELLOTS DE LA SELVA | 1.612                                      | 700                | 411.866         | 325   | 191.224   |
| RIELLS I VIABREA       | 2.160                                      | 240                | 189.216         | 240   | 189.216   |
| SILS-VIDRERES          | 5.000                                      | 400                | 730.000         | 400   | 730.000   |
| VILOBÍ D'ONYAR         | 619  | 300                | 67.781          | 350   | 79.077  |
| AIGUAVIVA              | 2.400                                      | -                  | -               | -   | -   |
| TERRAFORTUNA           | 520  | 450                | 85.410          | 400   | 75.920  |

CONTRACTE D'EXPLOTACIÓ 2020-2025

|                                 |   |
|---------------------------------|---|
| Empresa explotadora:            | ACCIONA AGUA SAU  |
| Inici d'execució del contracte: | 1 de gener de 2020  |
| Durada del contracte:           | 4 anys. Possibilitat d'1 any de pròrroga  |
| Pressupost del contracte:       | 7.127.075,11 euros  |
| Finalització del contracte:     | La pròrroga extraordinària va finalitzar el 30 de juny de 2025, una vegada formalitzat el nou contracte d'exploració què estableix l'inici de l'execució a partir de l'1 de juliol de 2025. |

CONTRACTE D'EXPLOTACIÓ 2025-2030

|                            |                  |
|----------------------------|------------------|
| Empresa explotadora Lot 1: | ACCIONA AGUA SAU |
| Empresa explotadora Lot 2: | ACCIONA AGUA SAU |

|                                     |                     |
|-------------------------------------|---------------------|
| Inici d'execució del contracte:     | 1 de juliol de 2025 |
| Durada del contracte Lot 1 i Lot 2: | 5 anys              |
| Pressupost del contracte Lot 1:     | 8.190.913,35 euros  |
| Pressupost del contracte Lot 2:     | 10.548.813,10 euros |

#### SERVEI COMARCAL DE SANEJAMENT EN ALTA. Any 2025

Cost del servei 2025: 2.610.083,37 euros.

#### Dades Explotació Any 2025:

|                |                              |
|----------------|------------------------------|
| Cabal tractat: | 6.345 dam <sup>3</sup> /any  |
| MES            | 15.983.252 Tn                |
| DBO5           | 21.295.824 Tn O <sub>2</sub> |

#### Estat Saturació. Any 2025:

- 1) Les EDARs que tenen un grau elevat de saturació per cabal són Caldes de Malavella, Hostalric, Riudarenes, Breda, Terrafortuna i Sils-Vidreres.
- 2) Les EDARs que tenen un grau elevat de saturació per matèries en suspensió són Riudarenes i Sils-Vidreres.
- 3) Les EDARs que tenen un grau elevat de saturació per cabal son Caldes de Malavella, Hostalric, Riudarenes i Sils-Vidreres.

#### GESTIÓ INDIRECTA DELS SISTEMES. ANY 2025:

|  |  |
|--|--|
| Total autoritzacions abocament amb límits temporals: | 1  |
| Total autoritzacions vehicle cisterna:               | 3 favorables, 2 desfavorables i 1 desistiment              |
| Total autoritzacions a EDAR:                         | 12 favorables, 2 rescissions i 1 esmena error              |
| Inspeccions realitzades:                             | 124 inspeccions  |
| Expedients sancionadors tramitats:                   | 14 expedients (3 infraccions greus i 11 infraccions lleus) |

#### EXECUCIÓ D'ACTUACIONS DE REPOSICIO I MILLORA. Any 2025

Pressupost executat: 389.894,17 euros (IVA no inclòs)

#### AGÈNCIA COMARCAL DE L'ENERGIA

L'agència comarcal de l'energia ha treballat l'any 2025 en dos àmbits d'actuació:

1. La comptabilitat energètica: L'Agència Comarcal de l'Energia de la Selva porta la comptabilitat energètica a 15 municipis i dels subministraments elèctrics de les instal·lacions del Consell Comarcal de la Selva amb un total de 728 pòlisses. En aquest àmbit els serveis que s'han prestat són els següents:



- Contractació dels drets d'ús i manteniment d'un software especialitzat via web, per a la introducció i anàlisi dels consums energètics, els contractes dels subministraments elèctrics i les dades de facturació.
  - Servei de comptabilitat i gestió energètica municipal.
  - Suport en la gestió amb les comercialitzadores.
  - Assessorament i informació de les contractacions agrupades amb els acords marc de l'ACM.
  - Informació i assessorament tècnic de les convocatòries de subvencions en matèria energètica.
  - Assessorament en l'execució de les accions contingudes en els Plans d'Acció per a l'Energia Sostenible i el Clima i els seus derivats.
  - Definició i execució del Pla comarcal de Transició Energètica.
  - Assessorament en la implantació d'energies renovables i estalvi i eficiència energètica.
  - Accions de promoció i divulgació en matèria d'energia sostenible i eficiència energètica.
  - Educació ambiental.
2. Oficina comarcal de transició energètica: L'objectiu de l'Oficina Comarcal de Transició Energètica de la Selva és impulsar la transició energètica a la comarca a partir de la planificació i el disseny d'un Pla comarcal d'implantació d'energies renovables. L'any 2025 l'OCTE de la Selva va treballar en la redacció del Pla Comarcal, en concret:
- Assessorament tècnic urbanístic per a l'estudi dels condicionants en el planejament urbanístic acotat a les zones disponibles.
  - Ampliació de la cartografia de identificació de zones d'acollida.
  - Estudi d'oportunitats de dinamització en matèria d'eficiència i transició energètica del sector turístic selvatà.

Destacar el Conveni de col·laboració per a l'establiment de les oficines locals de transició energètica amb participació de la Diputació de Girona, que tenen formalitzat ambdues administracions pel qual la Diputació ha designat un tècnic de transició energètica amb funció de coordinació de les accions en matèria d'energia entre consell comarcal i la diputació en el territori de la comarca, impuls de projectes en matèria d'energia i clima en l'àmbit dels sectors d'activitat generadors d'emissions, dinamització de l'execució dels Plans d'Acció per a l'Energia Sostenible i el Clima (PAESC), sobretot en les accions que impliquin al sector privat, així com per la redacció del Pla comarcal d'implantació d'energies renovables.

### **C. UNITAT DE SERVEIS TÈCNICS**

El Consell Comarcal de la Selva disposa d'un equip pluridisciplinari de tècnics integrat per arquitectes, enginyers, arquitectes tècnics que presten assistència tècnica als ajuntaments de la comarca.

L'abast d'aquesta assistència que es presta als municipis es concreta en els camps següents

- Redacció de projectes, memòries valorades i direccions d'obres, tant en matèria d'arquitectura com d'obra civil.
- Redacció de figures de planejament urbanístic, ja sigui general (redacció i modificació de POUM's) o bé derivat (redacció de plans especials, polígons d'actuació, reparcel·lacions, etc.).
- Assistència tècnica als municipis, ja sigui de forma continuada (en matèria de llicències municipals d'obres, activitats, disciplina urbanística, organització i prestació de serveis municipals, etc.) o de forma esporàdica (suport tècnic específic als ajuntaments de la comarca per a la presentació de les sol·licituds per a obtenir subvencions, informes en matèria de sanejament, assessorament puntual durant un període determinat de temps, etc.).
- Expedients d'autoritzacions d'obres i activitats del pla parcial del CIM la Selva, àmbit plurimunicipal que està inclòs, en part, als municipis de Riudellots de la Selva i Vilobí d'Onyar.

Així doncs, el personal adscrit a la Unitat de Serveis Tècnics en l'exercici 2025 dedicat a la prestació d'aquests serveis, és el següent:

- Cap d'Unitat de Serveis Tècnics (Arquitecte).
- Tres arquitectes.
- Tres enginyers tècnics.
- Dos arquitectes tècnics.
- Un TAG (dedicació parcial).
- Un administratiu.

A part d'aquest personal cal comptar amb l'assistència jurídica, tècnica i/o econòmica d'altres unitats del propi Consell Comarcal i/o fins i tot, per a qüestions específiques, de tècnics especialistes externs.

La relació d'encàrrecs atesos el 2025 es el següent:

#### Assistències tècniques a municipis de la comarca

- |  |                                 |
|--|---------------------------------|
| • Assistència tècnica a l'Ajuntament d'Amer en matèria d'arquitectura i urbanisme (1 tècnic).          | Ajuntament d'Amer               |
| • Assistència tècnica a l'Ajuntament d'Amer en matèria d'enginyeria (1 tècnic).                        | Ajuntament d'Amer               |
| • Assistència tècnica a l'Ajuntament de Breda en matèria d'enginyeria, (1 tècnic).                     | Ajuntament de Breda             |
| • Assistència tècnica a l'Ajuntament de La Cellera de Ter en matèria d'arquitectura tècnica (1 tècnic) | Ajuntament de La Cellera de Ter |



- Assistència tècnica a l'Ajuntament de La Celler de Ter en matèria d'arquitectura i urbanisme (1 tècnic). Ajuntament de La Celler de Ter
- Assistència tècnica a l'Ajuntament de La Celler de Ter en matèria d'enginyeria (1 tècnic) Ajuntament de La Celler de Ter
- Assistència tècnica a l'Ajuntament d'Osor en matèria d'arquitectura tècnica (1 tècnic). Ajuntament d'Osor
- Assistència tècnica a l'Ajuntament de Riudarenes en matèria d'arquitectura i urbanisme (1 tècnic). Ajuntament de Riudarenes
- Assistència tècnica a l'Ajuntament de Riudarenes en matèria d'enginyeria (1 tècnic). Ajuntament de Riudarenes
- Assistència tècnica a l'Ajuntament de Vilobí d'Onyar en matèria d'enginyeria (1 tècnic). Ajuntament de Vilobí d'Onyar
- Assistència tècnica a l'Ajuntament de Vilobí d'Onyar en matèria d'arquitectura i urbanisme (1 tècnic). Ajuntament de Vilobí d'Onyar
- Assistència tècnica a l'Ajuntament de Sant Julià del Llor i Bonmatí en matèria d'arquitectura i urbanisme (1 tècnic). Ajuntament de Sant Julià del Llor i Bonmatí
- Assistència tècnica a l'Ajuntament de Sant Julià del Llor i Bonmatí en matèria d'arquitectura tècnica (1 tècnic). Ajuntament de Sant Julià del Llor i Bonmatí
- Assistència tècnica a l'Ajuntament de Sant Julià del Llor i Bonmatí en matèria d'enginyeria (1 tècnic). Ajuntament de Sant Julià del Llor i Bonmatí
- Assistència tècnica a l'Ajuntament de Massanes en matèria d'arquitectura i urbanisme (1 tècnic). Ajuntament de Massanes
- Assistència tècnica a l'Ajuntament d'Anglès en matèria d'arquitectura i urbanisme (1 tècnic). Ajuntament d'Anglès
- Assistència tècnica a l'Ajuntament de Tossa de Mar en matèria d'enginyeria (1 tècnic). Ajuntament de Tossa de Mar
- Assistència tècnica a l'Ajuntament de Sils en matèria de Medi Natural sobre la gestió de l'estany de Sils (Unitat de Medi Ambient) Ajuntament de Sils

#### Assistències realitzades en l'àmbit de l'urbanisme

- Pla d'Ordenació Urbanística Municipal d'Osor. (preparació de documentació per l'Aprovació Provisional). Ajuntament d'Osor
- Pla d'Ordenació Urbanística Municipal de la Celler de Ter (reunions de coordinació i preparació de documentació per l'Aprovació Inicial) Ajuntament de la Celler de Ter
- Pla d'Ordenació Urbanística Municipal de Vilobí d'Onyar (documentació per Aprovació Inicial). Ajuntament de Vilobí d'Onyar
- Revisió del Catàleg de Masies ( documentació per a Aprovació provisional) Ajuntament de Vidreres



- Revisió del Catàleg de Masies ( documentació per a Avanç de Pla) Ajuntament de Maçanet de la Selva
- Modificació puntual de les NSP en el sector Riuclar Ajuntament de Massanes
- Modificació puntual del PPU del Sector industrial Ribes del Ter (documentació per al Text Refós) Ajuntament de La Celler de Ter
- Redacció del Pla Especial Catàleg de Masies de Massanes (documentació per l'Aprovació Provisional) Ajuntament de Massanes
- Modificació puntual del POUM de Riudarenes referent als usos. Ajuntament de Riudarenes
- Modificació puntual de les NSP de Vilobí per regular les energies renovables (documentació per Text Refós) Ajuntament de Vilobí d'Onyar
- Modificació puntual del PGOU de Santa Coloma de Farners per regular les energies renovables (documentació per Aprovació Inicial) Ajuntament de Santa Coloma de Farners
- Modificació puntual del Catàleg de Masies de Vilobí d'Onyar (documentació per Avanç de Pla) Ajuntament de Vilobí d'Onyar
- Modificació puntual de les NSP al C/ Nou de Dalt de Sant Julià (documentació per Aprovació Inicial) Ajuntament de Sant Julià del Llor i Bonmatí
- Modificació puntual del POUM per la regulació d'energies renovables (documentació per Avanç de Pla) Ajuntament de Fogars de la Selva

Assistència tècnica en l'àmbit de la redacció de projectes d'edificació i/o obra civil

- Projecte de reparcel·lació del PAU 2 de la Celler de Ter.
- Projecte de rehabilitació del Cementiri municipal d'Amer.
- Projecte de millores i ampliació de les dependències municipals de la Policia Local de Tossa de Mar.
- Modificació de projecte i actualització de pressupost del carrer Josep Soler de Caldes de Malavella.
- Projecte de modificació de la planta baixa de l'Ajuntament de Massanes.
- Projecte d'arranjament dels vestidors del camp de futbol de l'Ajuntament de la Celler de Ter.
- Projecte per la construcció d'una connexió d'un rec per a regants de l'Ajuntament de la Celler de Ter.
- Projecte de reurbanització del carrer de França de l'Ajuntament d'Osor.
- Memòria valorada per l'arranjament del carrer Arbreda de l'Ajuntament d'Osor.
- Redacció del carrer de l'Ajuntament de Riells i Viabrea.
- Reforma del CAAS (Centre d'Acollida d'Animals de la Selva) del Consell Comarcal de la Selva.
- Projecte d'obres de millora de la tanca de la deixalleria de la Celler de Ter.
- Projecte de la deixalleria de Santa Coloma de Farners (Fase II).



- Memòria valorada pel cobriment de la pista esportiva de l'Ajuntament de Riudarenes.
- Memòria valorada de modificació de l'edifici de can Sagrera de l'Ajuntament de Vilobí d'Onyar.
- Memòria valorada de modificació de l'edifici de can Triola de l'Ajuntament de la Celler de Ter.
- Projecte de reforma de local cultural de l'Ajuntament de Massanes.
- Reforma de cobert/envelat del Pasteral de l'Ajuntament de la Celler de Ter.
- Memòria valorada pel condicionament de l'envelat municipals de l'Ajuntament de Sant Julià del Llor i Bonmatí.
- Memòria valorada de reforma de la nau municipal per la Brigada de Sant Julià del Llor i Bonmatí.
- Projecte de deixalleria municipal de Santa Coloma de Farners (fase III).
- Projecte de reforma de la plaça de can Roca de l'Ajuntament de la Celler de Ter.
- Memòria valorada per l'arranjament de camins de l'Ajuntament d'Anglès.
- Projecte de reforma de dipòsit d'aigües de Bonmatí de l'Ajuntament de Sant Julià del Llor i Bonmatí.

#### Assistència tècnica en el l'àmbit de la direcció d'obres

- Direcció i coordinació de Seguretat i Salut de les obres de reforma de la deixalleria de Santa Coloma de Farners.
- Direcció i coordinació de Seguretat i Salut de les obres d'enderroc dels vestidors de l'antic camp de futbol de Bonmatí de l'Ajuntament de Sant Julià del Llor i Bonmatí.
- Direcció i coordinació de Seguretat i Salut de les obres de distribució de l'aigua a la zona de Sant Julià de l'Ajuntament de Sant Julià del Llor i Bonmatí.
- Direcció i coordinació de seguretat i salut de les obres de reforma de les oficines municipals de l'Ajuntament de Riudarenes.
- Direcció i coordinació de seguretat i salut per les obres d'instal·lació fotovoltaica al Porxo de la Celler de Ter.
- Direcció i coordinació de seguretat i salut de les obres de modificació de la planta baixa de l'Ajuntament de Massanes.
- Direcció i coordinació de seguretat i salut de les obres de l'escullera de la depuradora de Can Fornaca de l'Ajuntament de Riudarenes.
- Direcció i coordinació de seguretat i salut de les obres de re asfaltatge de mas Pins des de la rotonda de la N-II fins a can Panella de l'Ajuntament de Riudellots de la Selva.
- Direcció i coordinació de Seguretat i Salut de les obres de distribució de l'aigua a la zona de Bonmatí de l'Ajuntament de Sant Julià del Llor i Bonmatí.
- Direcció i coordinació de Seguretat i Salut del projecte de reforma del dipòsit d'aigües de Bonmatí de l'Ajuntament de Sant Julià del Llor i Bonmatí.

#### Llicències atorgades i informes emesos en l'àmbit del CIM "la Selva"



- Concessió del canvi de titularitat de la llicència urbanística d'ampliació d'una nau logística de la parcel·la 2.2 de l'àmbit "CIM la Selva".
- Autorització d'ús de grua mòbil per a l'execució de les obres d'ampliació d'una nau logística de la parcel·la 2.2 de l'àmbit "CIM la Selva".
- Concessió de la llicència urbanística per a la reforma de vestidors i sanitaris d'un magatzem logístic de productes alimentaris en la parcel·la 3 naus 3b i 3c de l'àmbit del CIM la Selva.
- Concessió de parcel·lació de la parcel·la 1 del CIM la Selva en les parcel·les identificades següents: 1-3, 1-1,1-4a, 1-4b,1-6a, 1-6b, 1-5a i 1-5b.
- Informe urbanístic de la parcel·la 1.2 de l'àmbit del CIM la Selva.
- Concessió de la llicència urbanística d'ampliació d'un altell interior d'una nau logística d'emmagatzematge a la parcel·la 2.2.
- Concessió de la llicència urbanística per a les obres de fonamentació i de pilars per a la ubicació d'una màquina de tipus "autostore" en l'interior de la nau logística d'emmagatzematge a la parcel·la 2.2 del CIM la Selva.
- Comunicació prèvia de la instal·lació de plaques fotovoltaïques d'autoconsum amb excedents en part de la teulada de la nau 2.3 del CIM la Selva.
- Llicència urbanística per a la instal·lació de tres mòduls prefabricats per a lavabo, màquines expenedores i magatzem en la parcel·la 1 1.A.
- Modificació d'activitat per un establiment destinat a l'emmagatzematge de vehicles a l'exterior amb espai de neteja de vehicles vinculats a una activitat de lloguer de cotxes a la parcel·la 1B.
- Sol·licitud d'informe de prevenció d'incendis per a la modificació i ampliació de l'activitat de magatzem de productes alimentaris en la parcel·la 3 naus 3b i 3c de l'àmbit del CIM la Selva.

#### **D. ÒRGAN TÈCNIC AMBIENTAL COMARCAL**

El Ple del Consell Comarcal de la Selva de data 9 d'abril de 2013 va aprovar la creació de l'Òrgan tècnic ambiental comarcal (OTAC).

L'Òrgan Tècnic Ambiental Comarcal (OTAC), exerceix les competències que li confereix l'apartat 2, de l'article 38 de la Llei 20/2009 de 4 de desembre, de prevenció i control ambiental de les activitats. Aquesta activitat es concreta en:

- Informes ambientals de les activitats incloses en els annexos II i III de la Llei 20/2009 de prevenció i control ambiental de les activitats.
- Informes de canvis no substancials.
- Informes de revisió de llicència o valoració de controls inicials o periòdics d'activitats.
- Informes ambientals d'activitats recreatives i espectacles públics.

Aquest òrgan està constituït per:

- El cap del Departament de Territori i Sostenibilitat, que es el seu president.
- Tres tècnics proposats pel Departament de Territori i Sostenibilitat
- Un secretari



L'any 2025 es varen aprovar els següents informes de diferents tràmits vinculats als expedients en curs:

- Informe de l'ÒTAC de substancialitat d'una activitat d'explotació ramadera a Vilobí d'Onyar.
- Informe de l'ÒTAC de llicència ambiental per una activitat tèxtil a Sils.
- Informe de l'ÒTAC de llicència ambiental per una activitat de fabricació de vacunes d'ús veterinari a Breda.
- Informe de l'ÒTAC de llicència ambiental per una activitat d'impremta a Anglès.
- Informe de l'ÒTAC de substancialitat per un taller de reparació de vehicles amb planxa i pintura de Santa Coloma de Farners.
- Informe de l'ÒTAC de modificació no substancial recepció, emmagatzematge i subministrament a aeronaus de carburants i combustibles líquids derivats del petroli a Vilobí d'Onyar.
- Informe de l'ÒTAC de llicència ambiental per una estació de servei a Blanes.
- Informe de l'ÒTAC de substancialitat activitat venda al detall de carburants a Blanes.
- Informe de l'ÒTAC de modificació no substancial fabricació d'equips pel tractament de residus a Arbúcies.
- Informe de l'ÒTAC de modificació no substancial estació de servei a Hostalric.
- Informe de l'ÒTAC de llicència ambiental per una activitat d'estació de servei a Maçanet de la Selva.
- Informe de l'ÒTAC de modificació de la llicència ambiental per una activitat d'estació de servei a Vilobí d'Onyar.
- Informe de l'ÒTAC de modificació no substancial per una activitat d'explotació ramadera a Vilobí d'Onyar.
- Informe de l'ÒTAC de modificació no substancial per una activitat de recobriments tècnics, aïllaments tècnics i aïllaments acústics i elements de "composite" a Hostalric.
- Informe de l'ÒTAC de modificació no substancial per la instal·lació de punts de recàrrega de vehicles elèctrics a una benzinera a Blanes.
- Informe de l'ÒTAC de modificació no substancial de la llicència ambiental de gestió de residus no perillosos a Sils.
- Informe de l'ÒTAC de llicència ambiental per una activitat de fabricació de fundes tèxtils per el sector de l'automoció a Riells i Viabrea.
- Informe de l'ÒTAC de llicència ambiental per una activitat de "Pàrquing més pont de rentat de camions" a Vidreres.
- Informe de l'ÒTAC de modificació no substancial de cinc punts de recarrega de vehicles elèctrics a Maçanet de la Selva.
- Informe de l'ÒTAC de llicència ambiental per una activitat de bugaderia industrial a Arbúcies.
- Informe de l'ÒTAC de llicència ambiental per una activitat de tenyiments tèxtils a Sils.
- Informe de l'ÒTAC de modificació no substancial d'una activitat de fabricació de biguetes de formigó a Santa Coloma de Farners.



- Informe de l'ÒTAC de llicència ambiental per una activitat d'explotació ramadera a Brunyola i Sant Martí Sapresa.
- Informe de l'ÒTAC de substancialitat activitat per una activitat de deixalleria municipal a Caldes de Malavella.
- Informe de l'ÒTAC de llicència ambiental per una activitat d'emmagatzematge i trituració de palets a Santa Coloma de Farners.
- Informe de l'ÒTAC de modificació no substancial de gestió pneumàtics, valorització de fustes i altres residus a Santa Coloma de Farners.
- Informe de l'ÒTAC de llicència ambiental d'una planta de gestió de residus a Sils.
- Informe de l'ÒTAC preceptiu de llicència ambiental de fabricació de fundes tèxtils per al sector d'automoció a Riells i Viabrea.

## **BLOC 03: DEPARTAMENT D'ATENCIÓ A LES PERSONES**

### **Secció: Compliment d'Objectius i Resultats 2025 - Departament d'Atenció a les Persones.**

El Departament d'Atenció a les Persones ha focalitzat la seva actuació durant l'exercici 2025 en la millora de les condicions de vida, la prevenció de l'exclusió social i la garantia d'accés a serveis essencials per a la ciutadania de la comarca. A continuació, es detallen els objectius generals de cada servei i els resultats clau assolits.

#### **1. Serveis Oficina d'Habitatge**

- **Objectiu General:** Millorar les condicions de vida en matèria d'habitatge, evitar l'exclusió residencial i donar resposta a les diverses necessitats ciutadanes entorn a l'habitatge.
- **Resultats 2025:**
  - Gestió i tramitació de 1297 expedients d'ajuts al lloguer (línies BOJOVE-GLJ-GG-GM-GV), per un import total de 1.659.126,27 €.
  - Tramitació de 18 prestacions econòmiques d'especial urgència (PEUE), per un import de 23.002 €.
  - Manteniment de 24 contractes actius d'habitatges llogats a través de la borsa de mediació per al Lloguer Social del Consell Comarcal.
  - Tramitació de 32 Meses d'Emergència, gestionant real·lotjaments per situacions de vulnerabilitat.
  - Tramitació de 15 expedients d'Ofideute, realitzant mediació amb les entitats bancàries corresponents.
  - Gestió de 38 expedients tramitats de mediació local en conflictes relacionats amb l'habitatge.
  - Tramitació de 231 sol·licituds d'inscripció al Registre Únic de Sol·licitants d'Habitatges de Protecció Oficial (HPO).
  - Gestió de 23 ajuts implícits associats a l'ús d'habitatges públics.
  - Tramitació de 32 expedients d'ajuts per a l'arranjament interior d'habitatges de persones de 65 anys o més, amb un cost global de 34.617,54 €.
  - Gestió i tramitació de 221 expedients relacionats amb ajuts per a la rehabilitació i millora de l'eficiència energètica, en el marc del Programa 4 dels fons Next Generation, per un import de 105.475,63 €.

#### **2. Serveis Oficina de Consum**

- **Objectiu General:** Vetllar pel bon funcionament de les relacions entre els consumidors i els agents econòmics que operen a la comarca. Això inclou informar, assessorar i resoldre conflictes en les relacions de consum que tingui la població de la nostra comarca amb els diferents sectors econòmics.
- **Resultats 2025:**
  - Atenció i assessorament a 2.013 persones en les seves consultes.



- Recepció i gestió de 40 queixes presentades pels consumidors.
- Recepció i gestió de 51 denúncies en matèria de consum.
- Recepció de 688 reclamacions, de les quals 597 han estat gestionades a través de mediació.
- Tancament de 487 mediacions, amb un elevat percentatge del 70% resolts favorablement per a les persones consumidores.
- Gestió i tancament de 92 arbitratges, dels quals 1 es van resoldre mitjançant Laude arbitral i 91 van ser arxivats per conciliació o altres motius.
- Distribució de 45 fullets informatius sobre mediació i arbitratge de Consum.
- Realització de 27 activitats de difusió de polítiques de consum, incloent 2 xerrades informatives, 3 notes de premsa, 22 posts en diversos canals i participació en una jornada i taula rodona sobre el futur de la societat de consum.
- Participació de les professionals de l'oficina en accions formatives especialitzades, sumant 78 hores de formació (7 webinars, 6 cursos, 2 conferències)

### 3. Benestar Social

- **Objectiu General:** Promoure mecanismes efectius per al coneixement, prevenció i intervenció amb persones, famílies i grups socials, posant especial èmfasi en aquells en situació de risc social o exclusió. Donar resposta especialitzada a col·lectius amb necessitats específiques i fomentar la transversalitat en les intervencions, garantint l'atenció directa als municipis de la comarca.
- **Resultats 2025:**
  - Gestió d'un total de 7.045 expedients de benestar social.
  - Obertura de 1.817 nous expedients durant l'exercici.
  - Realització de 33.800 intervencions socials (entrevistes, trucades, visites domiciliàries, etc.).
  - Concessió de 223 ajuts d'urgència social.
  - Concessió de 27 ajuts específics per a pal·liar situacions de pobresa energètica.
  - Atenció a Unitats Familiars receptors d'aliments.
    - Famílies: 1.378
    - Persones: 3.512
    - Targetes Convo: 429
  - **Servei d'Atenció Domiciliària (SAD):**
    - Prestació de 53.922,20 hores de serveis d'atenció domiciliària per a persones en situació de dependència a tota la comarca.
    - Prestació de 12.966,40 hores d'atenció domiciliària de caràcter social.
    - Atenció a un total de 338 casos a través del SAD (209 dones i 129 homes)



○ **Equip d'Atenció a la Infància i l'Adolescència (EAIA):**

- Atenció a 406 menors.
- Realització de 84 assessoraments.
- Elaboració de 275 informes semestrals de seguiment.
- Realització de 38 estudis familiars, dels quals 18 van ser considerats urgències.
- Realització de 380 reunions de coordinació amb els serveis socials bàsics municipals.

○ **Servei d'Informació i Atenció a les Dones (SIAD):**

- Atenció a 750 dones en el servei d'informació general.
- Atenció psicològica a 607 dones.
- Assessorament jurídic a 90 dones.
- Dins del marc de la resposta integral urgent a la violència masclista: 8 dones ateses, 6 nens i 2 nenes, amb 20 atencions psicològiques, 28 atencions socials i 3 atencions jurídiques. Es van realitzar 10 atencions a fills/es de les dones ateses.
- 92 dones s'han beneficiat del servei ATENPRO (servei de teleassistència mòbil per a víctimes de violència de gènere).

○ **Servei d'Atenció Integral (SAI) LGTBI+:**

- Formació a 535 persones en diverses accions.
- Atenció directa a 26 casos.
- Realització de 108 atencions individualitzades.
- Assistència i/o participació de 1428 persones en accions de sensibilització i prevenció de les LGTBI+fòbies.

○ **Equitat:**

- 26 assessoraments a 16 ajuntaments i empreses de la comarca.
- Formació a 45 persones en diferents accions.
- 30 actuacions de difusió i sensibilització.
- 12 actuacions del Pla d'Igualtat intern acomplertes.

○ **Temps per Cures:**

- Finançament de 3 serveis de ludoteca (Anglès, Vilobí d'Onyar i Maçanet).
- Col·laboració en 12 casals durant els períodes no lectius.
- Prestació de 33 serveis de cura puntual tipus canguratge públic.
- Promoció de 7 espais d'acollida en escoles fora de l'horari escolar (Anglès, Caldes de Malavella, Riudarenes, Riells).
- Suport específic a dos Espais Joves (Anglès, Breda), en un casal (Fogars), i en dues escoles (Maçanet de la Selva, Tossa).
- Suport en l'adequació d'un local municipal per a la realització d'aquest tipus de serveis (Sant Hilari Sacalm).
- Prestació d'un servei de campaments (Sils).
- Realització de 13 serveis anàlegs de lleure fora de l'horari escolar.
- Realització de 2 activitats de sensibilització i formació a homes en corresponsabilitat i cures a la comarca: tallers en grup d'homes i campanya audiovisual.



○ **Banc de Productes de Suport:**

- Gestió 1 licitació (TO) més 4 contractes menors: 1 CM Traslats, higienització i adequació d'ajudes tècniques, 1 CM Fisioterapeuta per valoracions a domicili, 2 CM de compra de material.
- Atenció a 90 persones. 68 amb préstec de productes i 22 d'assessorament de BBAA i ensinistrament del producte.
- Realització de 59 préstecs, amb un total de 84 productes prestats.
- Cost global estimat dels productes prestats: 40.090€
- Compra de productes nous per un valor de 2.180.69€

○ **Transport adaptat (TA):**

- Gestió de 7 rutes de transport adaptat al territori, donant servei a 11 centres d'atenció especialitzada.
- Traslats diari i de forma fixa de 87 persones amb discapacitat i/o gent gran als centres d'atenció especialitzats.
- Col·laboració activa amb 2 entitats del territori (Aspronis i Associació Montseny Guillerries) per al manteniment de rutes pròpies.
- Gestió d'Ajuts Individuals per rescabalar despeses de transport d'usuaris fora de les rutes establertes, per un import de 6.794,20€.

○ **Servei Teleassistència Domiciliària (TAD):**

- 2.584 persones usuàries van gaudir del TAD durant el 2025
- 1.738 dones i 846 homes
- 529 altes
- 1.352 llars.
- 95% majors de 65 anys
- El Centre Atenció ha gestionat 103.357 trucades (12.380 rebudes i 39.003 emeses de seguiment i recordatori)
- 1.173 dispositius
- 50.801 trucades automàtiques
- Dispositius:
  - fum /foc: 93
  - gas: 54
  - mobilitat/passivitat: 11
  - caigudes : 35
  - TAD mòbil : 12
- Cobertura: 11.91% (per sobre de la cobertura de la demarcació de Girona que és del 10.91%)

○ **Servei d'Intervenció Socioeducativa (SIS) la Selva:**

- Atenció a 206 menors pertanyents a 144 famílies.
- Realització de 1.072 sessions d'intervenció individuals.
- Realització de 716 hores d'intervencions grupals.
- Realització de 212 coordinacions amb altres serveis, principalment amb els Serveis Socials Bàsics (SBAS).



- **Migracions i Ciutadania:**
  - Atenció a 256 persones en els mòduls formatius inclosos en el Servei de Primera Acollida.
  - 106 persones s'han beneficiat del servei de borsa de traducció.
  - 223 persones han estat beneficiàries del servei d'assessorament jurídic especialitzat en estrangeria.
  - Gestió de 2.071 expedients actius del Servei de Primera Acollida.
  
- **Equip Comunitari:**
  - Realització de 29 projectes comunitaris a la comarca en el marc del Pla Local d'Acció Comunitària Inclusiva (PLACI).
  - Benefici de 160 professionals per a 2 accions formatives específiques.
  - 930 persones (entre tècnics, ciutadans i representants polítics) han estat beneficiàries de les accions derivades del Pla Local d'Acció Comunitària Inclusiva (PLACI) de la Generalitat i del programa Benestar i Comunitat (BIC) de Dipsalut.
  - Dinamització o participació en 21 taules comunitàries municipals en el marc dels programes PLACI i BIC.
  - Participació en 35 comissions de treball comunitari per temàtiques, les quals han derivat en les 29 accions i projectes concrets per a la millora de la vida dels ciutadans (Programa BIC i PLACI)

## **BLOC 04.-DEPARTAMENT DE PROMOCIÓ DEL TERRITORI**

### **Secció: Compliment d'Objectius i Resultats 2025 - Departament de Promoció del Territori**

El Departament de Promoció del Territori ha treballat durant l'any 2025 en la dinamització econòmica, la millora de l'ocupació, la valorització del patrimoni i el desenvolupament turístic sostenible de la comarca. A continuació, es detallen els objectius generals i els resultats assolits en els seus àmbits d'actuació.

#### **1. ÀMBIT OCUPACIÓ**

##### **Objectiu General 1: Impulsar un Pla d'acció contra l'atur de llarga durada a la comarca de la Selva.**

- **Objectius/Accions:**
  - Desenvolupar i implementar programes d'ocupació destinats a la inserció laboral de persones aturades de llarga durada, incorporant suport personalitzat i seguiment continu.
    - Execució del programa 30Plus del SOC dirigit a persones majors de 30 anys, aturades de llarga durada i majors de 45. Es van contractar un total de 40 persones i 27 empreses del territori han rebut una subvenció per la contractació.
    - Execució del programa Treball i Formació dirigit a persones aturades de llarga durada amb la contractació de 33 persones com a treballadors del Consell Comarcal (brigades de manteniment, agents telemàtics, agents ambientals i SAD) durant la convocatòria 2025.
    - 289 persones ateses al Servei Integral d'Ocupació durant l'any 2025 que han rebut una orientació laboral personalitzada i que han millorat la seva ocupabilitat.
  - Formar en competències a persones aturades de llarga durada, amb l'objectiu de millorar el seu perfil professional:
    - Formació en competències transversals per al manteniment del lloc de treball mitjançant càpsules formatives de 20 hores a les 40 persones participants del programa 30Plus.
    - 5 cursos d'internet, xarxes socials i dispositius digitals de 30 h, 2 cursos de mediació i resolució de conflictes de 35 h, 2 cursos de gestió del temps de 35 h. Tots ells per a la millora del perfil professional de les 33 persones contractades a través del programa Treball i Formació.
  - Identificar i suprimir aquelles barreres que dificulten la contractació de persones aturades de llarga durada per part de les empreses.
    - Incentivar la contractació a empreses privades de persones aturades de llarga durada amb subvencions vinculades a la seva contractació mitjançant el programa 30Plus.
    - Intermediació laboral a través del Servei Integral d'Ocupació, per incentivar la contractació de persones pertanyents a col·lectius d'especial dificultat d'inserció, com poden ser els treballadors de més de 50 i 60 anys i aturats de llarga durada.
    - Gestió de 706 ofertes de feina amb 1.305 llocs de treball ofertats.



**Objectiu General 2: Fomentar projectes de formació i ocupació per retenir el talent jove als sectors productius de la comarca.**

• **Objectius/Accions:**

- Identificar el perfil dels joves desocupats de la comarca i els perfils professionals demandats pels joves.
  - En el marc del programa SOJ s'han atès un total de 162 joves als municipis de Sils, Santa Coloma de Farners, Anglès, Sant Hilari Sacalm i Riells i Viabrea. La majoria de persones ateses es concentren en la franja d'edat de 16 a 24 anys, preferentment amb nivells formatius d'educació secundària obligatòria o amb estudis post-obligatoris (batxillerat i cicles formatius).
  - Els sectors amb més interès són l'hostaleria (perfils de cuina i sala), la indústria (operaris/àries, mosso/a de magatzem i personal administratiu) i el comerç (dependent/a).
- Avaluar l'oferta actual de formació professionalitzadora a la comarca, identificant aquella formació que respon a les demandes del mercat laboral i les necessitats dels joves.
  - Participació en la jornada d'orientació del Centre de Recursos Pedagògics de la Selva Interior per conèixer les opcions formatives de la comarca, i assistència a la sessió informativa realitzada pel CIFO de Salt.
  - Contactes amb centres formatius de la comarca que imparteixen formació professional amb l'objectiu d'ampliar l'oferta de Certificats de Professionalitat
  - Homologació d'especialitats formatives del SOC per ampliar l'oferta actual de formació professionalitzadora a la comarca.
- Executar programes d'ocupació i formació, basats en les necessitats de les empreses i destinats a joves desocupats de la comarca.
  - Execució d'un projecte de formació i inserció laboral en el marc de la convocatòria de Projectes Singulares del SOC en l'àmbit de la indústria i logística dirigit a 12 joves.
  - Execució d'un programa d'experiència professional amb la contractació de 3 joves titulats (Programa Joves en Pràctiques).
  - Sol·licitud de 3 contractes vinculats al programa del SOC Joves en Pràctiques, amb resolució favorable per executar l'any 2026.

**3. ÀMBIT TERRITORI I TURISME**

**Objectiu General 1: Caminar cap a un model de gestió turística integrada.**

• **Objectius/Accions:**

- Dissenyar una proposta de cartera de serveis turístics integrada per als municipis selvatans.
  - Proposta d'integració de serveis: "Gestió d'itineraris turístics", "Desenvolupament del producte Vescomtat de Cabrera", "Desenvolupament del producte Ruta de la Tourdera" i "Patrimoni".
- Implementar un portal web de referència per a la gestió integrada de la promoció turística de la Selva.



- Ideació del concepte web Enselva't, la seva estructura i imatge gràfica de la marca.
- Licitació del contracte per a la construcció d'una pàgina web i de tres planificadors de rutes.
- Millorar la infraestructura turística de rutes de senderisme i cicloturisme i d'interpretació del patrimoni.
  - Manteniment de les xarxes de senderisme i cicloturisme comarcals, de les rutes BTT i dels senders locals de la Selva (714 kms de rutes i 2995 elements de senyalització).
  - Millora d'espais i itineraris a Riells i Viabrea, Hostalric, Susqueda, Sant Hilari i Amer.
  - Creació de nous equipaments vinculats al cicloturisme: box per a bicicletes, carregadors, aparcaments, punts d'autorreparació, etc.
  - Millora de la interpretació del patrimoni: interpretació física i digital en 204 elements.
- Analitzar i implementar mesures de mitigació del canvi climàtic al sector turístic comarcal.
  - Estudi sobre l'impacte actual i futur del canvi climàtic en l'activitat turística de la Selva i proposta d'accions correctores i alternatives.
  - 30 propostes d'accions de mitigació i adaptació al canvi climàtic pel sector turístic.
  - Desenvolupament de 5 accions correctores de mitigació i adaptació al canvi climàtic pel sector turístic: "Sistema d'indicadors de resiliència turística", "Guia de bones pràctiques climàtiques", "Campanya turisme conscient, natura segura", "Guia per a la mobilitat sostenible: mou-te sense deixar petjada" i "Recull de 3 històries locals d'adaptació turística".
  - Assessoraments personalitzats a empreses i ajuntaments sobre adaptació als efectes del canvi climàtic 13, amb identificació de 286 accions de millora.
  - Instal·lació de 6 carregadors de vehicles elèctrics.
- Ampliar l'abast territorial del projecte Vescomtat de Cabrera i definir una proposta d'experiència per als visitants per sectors geogràfics.
  - Adhesió de 7 nous municipis al projecte: Palafolls, Santa Maria de Palautordera, Sant Esteve de Palautordera, Malgrat de Mar, l'Esquirol, Roda de Ter i Fogars de la Selva.
  - Primera proposta d'oferta geogràfica per a la visita dels antics dominis del Vescomtat de Cabrera.
  - Primera edició del programa "En ruta amb els Cabrera", amb 50 Activitats en 26 municipis, organitzats per 40 entitats.
- Establir un full de ruta per a la valorització dels elements patrimonials de la Selva.
  - Sistema d'Informació Geogràfica amb identificació dels elements patrimonials de la Selva amb 668 elements identificats, que recull l'estat d'interpretació dels mateixos.

## **BLOC 05.-DEPARTAMENT DE SERVEIS A LA CIUTADANIA**

### **Secció: Compliment d'Objectius i Resultats 2025 - Departament de Serveis a la Ciutadania**

El Departament de Serveis a la Ciutadania ha dut a terme durant l'any 2025 diverses actuacions dirigides a promoure el desenvolupament econòmic, social i educatiu de la comarca. A continuació, es presenten els objectius i resultats principals assolits pels serveis que el conformen.

#### **1. Empresa**

- **Objectius/Accions:**

- Consolidar els serveis de creació d'empresa a la comarca, oferint suport als emprenedors en l'anàlisi i desenvolupament dels seus projectes de negoci.
- Donar resposta efectiva a les necessitats identificades en les petites empreses de la comarca en diversos aspectes de la gestió empresarial.
- Organitzar i impartir accions formatives específiques en gestió empresarial, dirigides tant a persones emprenedores com a microempreses del territori.

- **Resultats 2025:**

- S'han assessorat un total de 299 emprenedors comarcals. Aquest assessorament ha contribuït directament a la creació de 67 noves empreses i a la generació de 82 nous llocs de treball a la comarca.
- S'ha proporcionat assessorament tècnic i formatiu a 345 petites empreses de la comarca, facilitant-los eines per a la detecció i gestió de les seves necessitats empresarials, contribuint així a la seva consolidació.
- S'han organitzat 77 activitats de formació i sensibilització. Aquestes activitats, centrades en l'autoocupació i la gestió empresarial, s'han realitzat en 19 municipis de la comarca i han comptat amb la participació de 785 persones (emprenedors/es, alumnes de centres formatius i representants de petites empreses).

#### **2. Joventut**

- **Objectius/Accions:**

- Fomentar el treball en xarxa amb ajuntaments i altres agents locals per al desenvolupament de projectes de dinamització juvenil al territori.
- Impulsar projectes i iniciatives que contribueixin a millorar les condicions de vida dels joves de la comarca.
- Consolidar el Projecte Brigada Jove en diversos municipis.
- Proporcionar orientació integral als joves en àmbits clau com l'acadèmic, laboral, salut, mobilitat i habitatge a través de l'Oficina Jove.
- Implementar els plans locals de joventut en els municipis de la comarca.

- **Resultats 2025:**

- 15 municipis han participat activament en el programa de tècnics compartits de joventut.
- 5 ajuntaments han participat en el programa de dinamitzadors juvenils compartits.



- S'han redactat i iniciat la implementació dels nous Plans Locals de joventut 2025-2030 a 15 municipis que tenen tècnic compartit però també s'ha acompanyat a la resta de municipis de la Selva.
- S'han desenvolupat 10 projectes comarcals en l'àmbit juvenil, conjuntament amb la resta de municipis de la Selva, a banda d'altres projectes propis del Consell, o activitats de dinamització.
- L'Oficina Jove de la Selva ha arribat a 6.493 joves, oferint orientació en acadèmica (204), laboral (312), salut (1.435) i mobilitat internacional.
- En el marc del projecte cultural juvenil "Patis Artístics" s'han ofert 16 actuacions on han participat 3.600 joves.
- 80 joves de 13 municipis han participat en el Projecte Brigada Jove.
- 100 joves han participat de l'Orquestra Jove en 58 assaigs, 15 concerts i 3 intercanvis (2 d'ells internacionals a Noruega i a França).

### 3. Educació

#### • Objectius/Accions:

- Gestionar eficientment el servei de transport escolar per als alumnes de la comarca.
- Garantir l'accés al transport no obligatori mitjançant la gestió d'ajuts econòmics per a famílies en situació de vulnerabilitat.
- Treballar en la millora de la qualitat nutricional i pedagògica dels menjadors escolars.
- Dotar de nou equipament les cuines i espais d'office dels menjadors gestionats directament pel Consell Comarcal.
- Digitalitzar i simplificar els tràmits administratius (beques i ajuts) per facilitar l'accés a la ciutadania.

#### • Resultats 2025:

- S'han gestionat 58 rutes de transport escolar, donant servei a un total de 2.160 alumnes (769 de transport obligatori i 1.510 de transport no obligatori).
- Es gestionen 24 menjadors escolars i 8 llars d'infants de la comarca mitjançant contractes de concessió de servei.
- S'han gestionat 6.933 sol·licituds d'ajuts de menjador per a alumnes de la comarca (5.353 ajuts concedits i 1.580 denegats).

### 4. Esports

#### • Objectius/Accions:

- Promocionar l'activitat física i esportiva a la comarca.
- Impulsar i donar suport a l'organització d'activitats esportives per part de les entitats esportives locals i els ajuntaments amb l'objectiu de promoure el territori.
- Assistir i assessorar als Ajuntaments i a les entitats esportives de la comarca en matèria de gestió i règim jurídic d'àmbit esportiu.
- Promoure la salut, el benestar emocional i la qualitat de vida de la ciutadania mitjançant l'activitat física.

#### • Resultats 2025:



- 20 centres educatius de la comarca han participat en les activitats del Pla Català de l'Esport Escolar, organitzades pel Consell Esportiu de la Selva amb el suport del Consell Comarcal.
- S'ha donat suport tècnic i logístic al Consell Esportiu de la Selva en l'organització de competicions d'àmbit comarcal en 15 modalitats esportives diferents, en el marc dels Jocs Esportius Escolars de Catalunya (Atletisme, bàsquet, cros, curses d'orientació, escacs, futbol, futbol sala, gimnàstica artística i rítmica, danses urbanes, judo, natació, patinatge, lluita i voleibol).
- S'ha donat suport als Centres de Recursos pedagògics per organitzar trobades esportives intercentres on han participat gairebé 7.000 alumnes de tots els centres de la comarca.
- En col·laboració amb el servei d'esports de la Diputació de Girona s'ha posat en marxa l'Oficina Territorial de Suport a l'Esport que ha fet 23 accions d'assessorament de règim jurídic a entitats.
- S'ha proporcionat suport tècnic i logístic a 126 esdeveniments esportius organitzats pels ajuntaments i entitats esportives de la comarca.
- S'han organitzat 4 sessions formatives adreçades a entitats esportives de la comarca per donar suport a la seva gestió.
- S'ha organitzat el Curs de Dinamitzador i monitor poliesportiu, adreçat a tècnics esportius del territori.
- S'han engegat i consolidat tres programes adreçats a promoure la cohesió social a través de l'esport: CAMINA a Lloret de Mar, Punt de Jugada a Blanes i La Liana a Arbúcies, Hostalric i Santa Coloma de Farners en col·laboració amb els Departaments de Benestar dels municipis i del Consell Comarcal de la Selva.

## **BLOC 06.-DEPARTAMENT DE GESTIÓ TRIBUTÀRIA**

### **Secció: Compliment d'Objectius i Resultats 2025 - Servei de Gestió Tributària, Recaptació i Cadastre.**

El Servei de Gestió Tributària, Recaptació i Cadastre ha centrat la seva activitat durant l'any 2025 en la millora de la gestió interna, l'optimització dels procediments, la consolidació de convenis amb ens locals i l'eficiència en la gestió recaptatòria. A continuació, es detallen les actuacions dutes a terme i els resultats principals assolits en els diferents àmbits.

#### **1. Actuacions en matèria de personal**

- **Objectius/Accions:**

- Promocions verticals.
- Incorporació de personal a través d'una borsa de C1.
- Incorporació de C1 funcionaris de carrera.
- Incorporació de A1 funcionaris de carrera.
- Promoció horitzontal dels gestors tributaris.
- Formació continuada al personal del SGTC. Pla de formació de l'ATC i EAPC.

- **Resultats 2025:**

- Promoció vertical de l'inspector tributari de la subcategoria A2 a la subcategoria A1.
- L'any 2025 es van dur a terme 13 nomenaments d'administratius de gestió tributària: 12 durant el mes d'abril de 2025 i 1 nomenament el mes de juny de 2025.
- Incorporació de 6 persones (C1) durant el mes de gener de 2025.
- Incorporació de 9 persones (A1) durant el mes de gener de 2025.
- Així mateix, durant el mes de novembre de 2025 es va nomenar de forma interina 2 persones; una persona fins a la cobertura de la vacant i l'altra en substitució d'IT.
- Nomenament de 5 gestors/es tributaris en data 1 de desembre de 2025.
- No s'ha aconseguit fer un pla de formació calendaritzat; no obstant això s'han ofert diversos cursos tant a personal administratiu com personal tècnic.

#### **2. Contractació**

- **Objectius/Accions:**

- Contractació mitjançant procediment obert del subministrament de paper i servei d'impressió i ensobrat.
- Contractació mitjançant procediment obert dels serveis d'assessorament tributari.
- Contractació mitjançant procediment obert dels servei de valoració de bens immobles.
- Pròrroga contracte del servei d'atenció telefònica i telemàtica als contribuents dels municipis de la comarca de la Selva (finalitza el 4/5/2025).
- Contractació mitjançant procediment obert del servei d'informes mercantils i financers d'empreses.
- Contracte per el manteniment informàtic de Editran (finalitza el 24/11/2025).



- 1a Pròrroga del Lot 1 – Servei de recollida, manipulat, distribució, gravació i classificació de notificacions, amb avís de recepció i sense avís de recepció personalitzada, així com altres tipus de trameses postals.
- 1a Pròrroga Lot 2 - Servei de recollida, transport i lliurament de paqueteria.

- **Resultats 2025:**

- Es va iniciar l'expedient com un contracte obert no harmonitzat però a 31.12.2025 no estava finalitzat.
- Es va fer contractació oberta i es va formalitzar el contracte el 26.03.2025. L'adjudicatari del Lot 1: Martínez de Trincheria, Ripalta & Sais Associats SL. L'adjudicatari del Lot 2: BDO Audiberia Abogados y Asesores Tributarios SLP.
- Es va tramitar un procediment obert simplificat i es va formalitzar el contracte el 28.10.2025. L'adjudicatari: Kontor Oficina Tecnica SLPU.
- Es va dur a terme la segona pròrroga del contracte del servei d'atenció telefònica i telemàtica als contribuents de la comarca de la Selva en data 24.02.2025.
- No va ser possible iniciar aquesta contractació i es va incloure al Pla Anual de Contractació de l'any 2026.
- Es va iniciar el procediment obert simplificat. L'adjudicatari: Comunicaciones Bancarias Internacionales SL.
- En data 1/11/2025, i amb data d'efectes 28/12/2025, es va dur a terme la primera pròrroga del Lot 1 del Servei de recollida, manipulat, distribució, gravació i classificació de notificacions, amb avís de recepció i sense avís de recepció personalitzada, així com altres tipus de trameses postals.
- En data 30/09/2025, amb data d'efectes 18/12/2025, es va dur a terme la primera pròrroga del Lot 2 del Servei de recollida, transport i lliurament de paqueteria.

### 3. Procediments

- **Objectius/Accions:**

1. Aprovació del Pla de Control Tributari i Pla d'Inspecció.
2. Incorporació de nous tràmits a la seu electrònica:
  - Sol·licituds d'autoliquidació de la taxa de drets d'exàmen.
  - Domiciliació bancària de rebuts tributaris.
  - Sol·licitud de cancel·lació bancària.
  - Sol·licituds d'ajornament i fraccionament de deutes.
  - Sol·licitud de FGU.
  - Comunicació de compte corrent per pagament de devolució d'ingrés.
  - Modificació de dades personals amb efectes tributaris.
  - Sol·licitud de beneficis fiscals (famílies nombroses, vehicles de més de 25 anys, vehicles híbrids i elèctrics, plaques fotovoltaïques, IVTM per discapacitat).
3. Implantació de la comunicació electrònica als obligats a notificació electrònica.
4. Iniciar procediment de comprovació limitada de l'IIVTNU.
5. Anàlisi per a la integració de les unitats de cadastre-IIVTNU-IBI.
6. Creació de la unitat de registre amb dependència de secretaria i control del responsable de la unitat d'atenció a la ciutadania. S'incorporarà a aquesta unitat una persona amb



dependència del SGTC per efectuar el control de notificacions. Es durà a terme el traspàs de coneixement a la persona que s'incorpori per tal que faci el seguiment i reclamació de les respostes no rebudes així com de la reclamació de les indemnitzacions.

7. Signatura de les propostes de resolució de devolució per part de la persona que les genera, i validació per part del personal tècnic.

- **Resultats 2025:**

1. Es manté el Pla de Control Tributari i Pla d'Inspecció aprovat l'any 2023.
2. En el transcurs del 2025 es van incorporar els següents tràmits a la seu electrònica:
  - Sol·licituds d'autoliquidació de la taxa de drets d'examen.
  - Domiciliació bancària de rebuts tributaris .
  - Sol·licitud de cancel·lació bancària.
  - Sol·licituds d'ajornament i fraccionament de deutes.
  - Sol·licitud de FGU.
  - Comunicació de compte corrent per pagament de devolució d'ingrés.
  - Sol·licitud de beneficis fiscals per vehicles de més de 25 anys i sol·licitud de bonificació per família nombrosa.

La resta no ha estat possible implementar-los en el transcurs del 2025.

3. S'ha implementat.
4. No s'ha iniciat el procediment de comprovació limitada de l'IIVTNU.
5. L'objectiu de la unificació estava motivat per l'aparent pèrdua de personal de la unitat de cadastre. No es va procedir a unificar les unitats de treball sinó que es va analitzar la possibilitat de contractació de SEGIPSA com a entitat de gestió cadastral.
6. La creació de la unitat de registre, estretament vinculada a la creació de la OAC del Consell Comarcal de la Selva, va ser estructurada en el transcurs del 2025; l'OAC del Consell Comarcal, com a unitat desvinculada parcialment de gestió tributària, no va entrar en funcionament fins el gener del 2026. Pel que fa referència al control de les notificacions s'ha dut a terme el traspàs del coneixement al personal de nova incorporació.
7. En el transcurs de l'exercici 2025 no va ser possible posar en funcionament el nou sistema de signatura de la proposta de resolució per part del tramitador/a de l'expedient. Aquest objectiu ha estat traslladat al primer trimestre del 2026.

#### 4. Convenis

- **Objectius/Accions:**

1. Renovació de les delegacions dels ajuntaments i aprovació del conveni regulador de la delegació de competències dels següents ajuntaments: Amer, Anglès, Arbúcies, Breda, Brunyola, Caldes de Malavella, Hostalric, La Celler de Ter, Maçanet de la Selva, Massanes, Osor, Riells i Viabrea, Riudarenes, Sils, Sant Feliu de Buixalleu, Sta Coloma de Farners, Susqueda, Vilobí d'Onyar.
2. Redacció i aprovació d'un nou conveni per el servei d'executiva amb l'Ajuntament de Lloret de Mar.
3. Revisió i signatura del nou conveni delegació de competències de recaptació de Blanes i conveni per encàrrec de gestió de les multes i la inspecció del IAE.



- **Resultats 2025:**

1. En el transcurs de l'any 2025 es van signar els nous Convenis reguladors de les delegacions de competències amb els següents Ajuntaments: Amer, Anglès, Arbúcies, Breda, Brunyola, Caldes de Malavella, Hostalric, La Cellera de Ter, Maçanet de la Selva, Massanes, Osor, Riells i Viabrea, Riudarenes, Sils, Sant Feliu de Buixalleu, Sant Hilari Sacalm, Santa Coloma de Farners, Susqueda, Vilobí d'Onyar.
2. Es va aprovar un nou conveni amb el servei d'executiva amb l'Ajuntament de Lloret de Mar. Publicat al BOP 126 de 03/07/2025.
3. Es va aprovar un Conveni regulador de la delegació de competències per a la prestació del servei de gestió tributària i cadastral, d'inspecció i recaptació de tributs, preus públics i altres ingressos de dret públic, entre el Consell Comarcal de la Selva i l'Ajuntament de Blanes. Publicat al BOP 108 de 06/06/2025

#### 4. Gestió

- **Objectius/Accions:**

1. Continuar amb l'entrega de fitxers als ajuntaments per tal de facilitar la comptabilització de les operacions.
2. Confecció i posada a disposició, dels ajuntaments de la comarca, d'una proposta de model d'ordenança fiscal reguladora de l'IVTM amb la finalitat que pugui ser adoptada i entrar en vigor a partir de l'exercici 2026.

- **Resultats 2025:**

1. Durant l'exercici 2025 cap municipi de la Comarca ha iniciat el sistema per a la comptabilització mitjançant l'entrega de fitxers.
2. El seguiment total o parcial de l'ordenança fiscal reguladora de l'IVTM ha estat realitzat per 5 dels 23 municipis de la comarca de la Selva, el que representa un 21,7 % del total.

La resta de municipis (18) no han realitzat el seguiment de l'ordenança segons la proposta formulada.



## 28. Fets posteriors al tancament

---

La informació a consignar en aquest apartat tracta sobre els següents temes:

Fets posteriors que posen de manifest circumstàncies que ja existien en la data de tancament de l'exercici i que, per aplicació de les normes de registre i valoració, suposen la inclusió d'un ajust en les xifres contingudes en els documents que integren els comptes anuals.

Els fets posteriors que mostrin condicions que no existien al tancament de l'exercici i que siguin tan importants que, si no se subministra informació sobre això, podria afectar la capacitat d'avaluació dels usuaris dels comptes anuals.

El detall dels diferents tipus de fets es el següent:

**No s'han produït altres fets posteriors rellevants** al tancament que hagin generat ajustos a tenir en compte i que pugui alterar l'avaluació dels comptes anuals, **tret del que es relaciona** seguidament relatiu a un eventual **cessament voluntari de l'activitat del Castell de Montsoriu** de l'organisme autònom "Patronat de Conservació i millora del Castell de Montsoriu" que afecta a la seva continuïtat, posats de manifest, analitzats i desenvolupats al punt 28 de la memòria del comptes anuals de l'exercici 202 de l'esmentat organisme autònom depenent. Dels informes posats en coneixement dels òrgans del Consell Comarcal així com de la junta rectora de l'organisme autònom s'observa la següent situació de l'ens depenent:

### Estat actual del Pla Especial Urbanístic (PEU) i Règim de Visites:

- Segons l'acta de la sessió ordinària de la Junta Rectora del Patronat del Castell de Montsoriu (núm. PATRONAT MONTSORIU 4/2024, data 25 de setembre de 2024), es va informar sobre l'estat de la tramitació actual del Pla Especial Urbanístic del Castell de Montsoriu (PEU).
- El President va exposar que, a la data de l'acta, s'havia rebut gairebé la totalitat dels informes sectorials sol·licitats, restant pendent únicament l'informe de Carreteres i de l'Associació de Naturalistes de Girona.
- El tècnic redactor, Sr. David Calvo, va indicar que el Pla Especial Urbanístic del Castell està redactat en un 99% i que es podria procedir a la seva aprovació inicial d'aquí unes setmanes, un cop s'ultimin unes dades en matèria mediambiental. Aquest PEU s'assimila al PEU anterior, havent afegit un apartat important que explica la situació des de 2017.
- Alguns informes favorables són condicionats, tot i que les condicions són resolubles, com ara les de l'Ajuntament de Sant Feliu de Buixalleu, que requereixen la inclusió del tema de la carretera, la legalització d'obres preexistents i l'especificació d'instal·lacions elèctriques en el PEU. El Sr. Jordi Solà va confirmar que totes les obres realitzades fins a la data quedaran incloses en el PEU.
- El Parc Natural del Montseny, en el seu informe favorable condicionat, requereix valorar l'ampliació de la franja de protecció d'acord amb la Llei de prevenció d'incendis forestals i concretar la prohibició de noves edificacions en determinats sòls, admetent només instal·lacions tècniques soterrades que no menystinguin el valor històric-arquitectònic o paisatgístic.
- S'han presentat al·legacions per part de l'Empresa Gran Crèdit, SL, que sol·licita regular mitjançant conveni la cessió del terreny on hi ha l'aparcament d'autobusos i una petita compensació econòmica. Així mateix, els germans Sifré han presentat al·legacions per restringir l'afluència i les molèsties a la zona d'aparcament, proposant l'ús d'un camí secundari. Totes les al·legacions es consideren esmenables per la bona voluntat existent.
- Es va informar de la tramitació d'un Pla d'Actuació Específica (PAE) plurimunicipal per part de l'Ajuntament de Sant Feliu de Buixalleu, urgent per a la justificació d'una subvenció (PLANES) a mitjans de 2026, que inclou la construcció d'un dipòsit d'aigua.
- Respecte al règim de visites, s'ha donat compte de diverses resolucions de presidència que comunicaven la impossibilitat d'atendre les visites planificades per la persistència dels motius



que impossibiliten l'activitat.

- L'informe de la Secretaria del Consell Comarcal de la Selva de 15 de setembre de 2023, i ratificat el 22 de febrer de 2024, va advertir sobre la situació irregular del Patronat per manca de títol habilitant per a l'activitat de visites i va recomanar la regularització de la situació urbanística mitjançant un Pla Especial, així com la redacció de plans d'autoprotecció i accessibilitat. L'informe instava al cessament temporal de l'activitat de visita pública fins a la intervenció prèvia favorable. A més, destacava que la decisió de cessar l'activitat no és discrecional, sinó imperativa per obligació legal.
- La Comissió Territorial d'Urbanisme de Girona, en la sessió de 17 de desembre de 2025, va aprovar definitivament el Pla especial urbanístic del castell de Montsoriu, promogut i tramès pel Consell Comarcal de la Selva, que afecta els municipis d'Arbúcies i de Sant Feliu de Buixalleu.
- Seguretat contra incendis: Es preveu presentar el document de Seguretat d'Incendis i Accessibilitat a la Direcció General de Prevenció, Extinció d'Incendis i Salvaments (Bombers) a finals del mes en curs.
- Legalització d'instal·lacions elèctriques: Actualment es treballa en l'elaboració del projecte tècnic elèctric que defineix les actuacions requerides per a complir la normativa vigent. Un cop executades les mesures, caldrà l'auditoria i validació d'una Entitat Col·laboradora de l'Administració (ECA) per a procedir a la seva legalització definitiva.
- Llicència d'activitat: Un cop obtingudes les resolucions favorables tant de Bombers com de l'entitat inspectora elèctrica, es tramitarà la comunicació d'obertura d'activitat davant dels ajuntaments corresponents, adjuntant-hi tota la documentació preceptiva.

#### Impacte en l'Organisme Autònom:

- Els informes jurídics han posat de manifest que, si la Junta Rectora no acordés el cessament de l'activitat per la manca de títol habilitant, els Ajuntaments d'Arbúcies i Sant Feliu de Buixalleu, cadascun en el seu terme municipal, estarien legalment obligats a ordenar el cessament forçós de l'activitat i podrien imposar multes coercitives i sancions pecuniàries i no pecuniàries.
- La Secretària del Consell Comarcal va recomanar la valoració i estudi de la sostenibilitat del Patronat, i la possibilitat que el Consell Comarcal assumís directament les seves funcions, procedint, si s'escau, a la dissolució de l'organisme autònom.
- Es preveuen aportacions dels ajuntaments membres per al finançament del Patronat per un import total de 45.048,00 € l'any 2025, formalitzades mitjançant convenis de col·laboració.

#### Situació Actual i Conclusions:

La situació del Patronat de Conservació i Millora del Castell de Montsoriu al tancament de l'exercici 2025 es caracteritza per l'aprovació definitiva **del Pla Especial Urbanístic**. Això representa un pas fonamental per a la **regularització urbanística** del Bé Cultural d'Interès Nacional. Tanmateix, persisteix la **manca d'un títol habilitant definitiu** per a l'activitat de visites públiques, tal com s'ha evidenciat amb les successives suspensions de visites escolars i els informes jurídics.

Aquesta situació comporta un **risc legal i de responsabilitats** per al Patronat i els seus membres, amb la possibilitat d'ordres de cessament forçós de l'activitat i imposició de sancions per part dels ajuntaments competents en cas de no regularització. La necessitat d'una possible provisió per tancament i la reestructuració pressupostària associada continuen sent factors d'incertesa que podrien afectar l'estabilitat financera de l'organisme.



Malgrat aquests reptes, s'observen elements que garanteixen la continuïtat de la gestió del Castell, com l'establiment dels **convenis de col·laboració** amb els ajuntaments membres per al finançament de l'organisme i la contractació del servei de guiatges, permetent la represa de les visites regulars. La viabilitat a llarg termini del Patronat, però, continua sent condicionada per la resolució de la situació urbanística i l'obtenció del títol habilitant per a l'activitat principal de visites, tal com reiteradament s'ha advertit per la Secretaria del Consell Comarcal de la Selva en els seus informes.

Conclusió final: La situació del Patronat del Castell de Montsoriu respecte a la regularització legal de l'activitat de visites continua sent una prioritat crítica que pot comportar riscos econòmics i legals significatius si no es resol de manera diligent i amb la màxima celeritat. En la present memòria del Compte General de 2025 es deixa constància que s'han realitzat les actuacions oportunes per esmenar les mancances observades, amb els següents resultats a la data:

- **Avanç en la tramitació del Pla Especial Urbanístic (PEU):** aprovació definitiva del PEU per part de la Comissió Territorial d'Urbanisme de Girona, en la sessió de 17 de desembre de 2025
- **Adjudicació del contracte de serveis per a guiatges:** S'ha adjudicat a l'ASSOCIACIÓ D'ESTUDIS PREHISTÒRICS I CULTURALS ATZAGAIA el contracte per a la gestió del Servei d'atenció i visites.
- **Visites:** Reactivació de les visites regulars i dels serveis de guiatge al Castell, prevista per al proper mes de setembre de 2026, un cop esdevingui efectiva la llicència d'activitat.