



Consell Comarcal
de la Selva



Consell Comarcal
de la Selva

CONSELL COMARCAL DE LA SELVA

COMPTES ANUALS

Exercici 2021



BALANÇ	4
COMPTE DEL RESULTAT ECONÒMIC PATRIMONIAL	8
ESTAT DE CANVIS EN EL PATRIMONI NET	10
1. Estat total de canvis en el patrimoni net	10
2. Estat d'ingressos i despeses reconeguts	11
3. Estat d'operacions amb l'entitat o entitats propietàries	12
a) Operacions patrimonials amb l'entitat o entitats propietàries.....	12
b) Altres operacions amb l'entitat o entitats propietàries.....	13
ESTAT DE FLUXES D'EFECTIU.....	14
ESTAT DE LIQUIDACIÓ DEL PRESSUPOST	16
MEMÒRIA.....	36
1. Organització.....	37
1.1. Principals fonts de finançament de l'entitat.....	39
1.2. Estructura organitzativa.....	39
1.3. Entitats del grup, multigrup i associades.....	44
2. Gestió indirecta de serveis públics, convenis i altres formes de col·laboració.....	45
3. Bases de presentació dels comptes	47
1. Imatge fidel.....	47
a) Requisits informació	47
b) Principis comptables.....	47
2. Comparació de la informació.....	47
3. Canvis en criteris de comptabilització	47
4. Canvis en estimacions comptables	48
4. Normes de reconeixement i valoració.....	48
1. Immobilitzat material.....	
2. Patrimoni públic del sòl.....	
3. Inversions immobiliàries	
4. Immobilitzat intangible	
5. Arrendaments	
6. Permutes	
7. Actius i passius financers	
8. Cobertures comptables	
9. Existències	
10. Actius construïts o adquirits per a altres entitats	
11. Transaccions en moneda estrangera	
12. Ingressos i despeses	
13. Provisions i contingències.....	
14. Transferències i subvencions	



15.	Activitats conjuntes	
16.	Actius en estat de venda.....	
5.	Immobilitzat material.....	55
1.	Moviments durant l'exercici	55
2.	Informació sobre:.....	56
6.	Patrimoni públic del sòl.....	58
7.	Inversions immobiliàries	59
8.	Immobilitzat intangible.....	60
1.	Moviments durant l'exercici	60
2.	Informació sobre:.....	61
9.	Arrendaments financers i altres operacions de naturalesa similar	62
10.	Actius financers.....	63
1.	Informació relacionada amb el balanç.....	63
2.	Informació relacionada amb el compte del resultat econòmic-patrimonial	65
3.	Informació sobre els riscos de tipus de canvi i de tipus d'interès	65
4.	Altra informació.....	65
11.	Passius financers	66
2.	Situació i moviments dels deutes	66
3.	Línies de crèdit	74
4.	Informació sobre els riscos de tipus de canvi i de tipus d'interès	74
5.	Avals i altres garanties concedides	74
5.	Altra informació.....	74
12.	Cobertures comptables	75
13.	Actius construïts o adquirits per a altres entitats i altres existències	77
14.	Moneda estrangera.....	87
3.	Import Global	87
4.	Import de les diferències de canvi.....	87
15.	Transferències, subvencions i altres ingressos i despeses.....	88
5.	Transferències i subvencions rebudes.....	88
6.	Transferències i subvencions concedides.....	90
7.	Qualsevol circumstància de caràcter substantiu	90
16.	Provisions i contingències	92
17.	Informació sobre medi ambient	94
8.	Obligacions reconegudes	94
4.	Import beneficis fiscals per raons mediambientals	94
18.	Actius en estat de venda	95
19.	Presentació per activitats del compte del resultat econòmic patrimonial	96
20.	Operacions per administració de recursos a compte d'altres ens públics	97
1.	Obligacions derivades de la gestió.....	97
2.	Ens públics, comptes corrents en efectiu.....	97
3.	Desenvolupament de la gestió	98

21. Operacions no pressupostaries de tresoreria	101
4. Estat de deutors no pressupostaris	101
5. Estat de creditors no pressupostaris	102
6. Estat de partides pendents d'aplicació.....	103
22. Contractació administrativa. Procediments d'adjudicació	105
23. Valors rebuts en dipòsit.....	111
24. Informació pressupostaria	112
24.1. Exercici corrent.....	112
1) Pressupost de despeses	112
a) Modificacions de crèdit	112
b) Romanents de crèdit.....	123
c) Creditors per operacions pendents d'aplicar a pressupost	137
2) Pressupost d'ingressos	137
a) Procés de gestió	137
a.1.) Drets Anul·lats	137
a.2.) Drets Cancel·lats	138
a.3.) Recaptació neta.....	138
b) Devolucions d'ingressos	141
c) Compromisos d'ingrés	141
24.2. Exercicis tancats	141
1) Pressupost de despeses. Obligacions de pressupostos tancats.....	142
2) Drets a cobrar de pressupostos tancats	146
a) Drets pendents de cobrament totals.....	146
b) Drets anul·lats.....	152
c) Drets cancel·lats	153
3) Variació de resultats pressupostaris d'exercicis anteriors	154
24.3. Exercicis posteriors	154
1) Compromisos de despesa a càrrec de pressupostos d'exercicis posteriors	154
2) Compromisos d'ingrés a càrrec de pressupostos d'exercicis posteriors	154
24.4. Execució de projectes de despesa	154
1) Resum d'execució.....	154
2) Anualitats pendents.....	154
24.5. Despeses amb finançament afectat.....	155
24.6. Romanent de Tresoreria	156
25. Indicadores financers, patrimonials i pressupostaris	157
1) Indicadors financers i patrimonials	157
2) Indicadors pressupostaris.....	157
26. Informació sobre el cost de les activitats	159
2) Resum general de costos de l'entitat	159
3) Resum del cost per elements de les activitats	160
4) Resum de costos per activitat	171
5) Resum que relaciona costos i ingressos de les activitats	172
27. Indicadors de gestió.....	174
3) Indicadors d'eficàcia	174
6) Indicadors d'eficiència	174
7) Indicador d'economia	174
8) Indicador de mitjans de producció.....	174
28. Fets posteriors al tancament	220

BALANÇ

BALANÇ DE SITUACIÓ a 31/12/2021

	Exercici 2021	Exercici 2020
ACTIU		
A) ACTIU NO CORRENT	9.471.400,45	7.806.382,45
I. Immobilitzat intangible	178.165,96	84.844,57
1. Inversió en recerca i desenvolupament	1.767,53	1.767,53
200 Inversió en recerca	1.767,53	1.767,53
2. Propietat industrial i intel·lectual	0,02	0,02
203 Propietat industrial i intel·lectual	179.688,17	179.688,17
2803 Amortització acumulada de propietat industrial i intel·lectual	-179.688,15	-179.688,15
3. Aplicacions informàtiques	175.442,76	81.773,66
206 Aplicacions informàtiques	537.969,37	442.990,45
2806 Amortització acumulada d'aplicacions informàtiques	-362.526,61	-361.216,79
5. Altre immobilitzat intangible	955,65	1.303,36
209 Altre immobilitzat intangible	51.089,20	51.089,20
2809 Amortització acumulada d'altre immobilitzat intangible	-50.133,55	-49.785,84
II. Immobilitzat material	8.480.503,75	6.908.807,14
1. Terrenys	163.415,20	163.415,20
210 Terrenys i béns naturals	163.415,20	163.415,20
2. Construccions	6.242.066,76	4.579.406,99
211 Construccions	13.394.012,31	11.725.136,13
2811 Amortització acumulada de construccions	-7.151.945,55	-7.145.729,14
3. Infraestructures	75.524,09	75.524,09
212 Infraestructures	75.524,09	75.524,09
4. Béns del patrimoni històric	1.434.551,85	1.450.315,99
213 Béns del patrimoni històric	2.453.023,84	2.453.023,84
2813 Amortització acumulada de béns del patrimoni històric	-1.018.471,99	-1.002.707,85
5. Altre immobilitzat material	564.945,85	640.144,87
214 Maquinària i utilitatge	783.242,43	783.242,43
215 Instal·lacions tècniques i altres instal·lacions	3.010.587,17	3.010.587,17
216 Mobiliari	1.122.530,71	1.121.134,86
217 Equips per a processos d'informació	985.553,91	807.081,63
218 Elements de transport	421.672,19	421.672,19
219 Altre immobilitzat material	897.550,53	897.550,53
2814 Amortització acumulada de maquinària i utilitatge	-779.279,32	-778.578,38
2815 Amortització acumulada d'instal·lacions tècniques i altres instal·lacions	-2.368.500,58	-2.345.807,60
2816 Amortització acumulada de mobiliari	-993.639,29	-989.367,32
2817 Amortització acumulada d'equips per a processos d'informació	-743.976,55	-688.367,27
2818 Amortització acumulada d'elements de transport	-350.244,38	-341.590,62

BALANÇ DE SITUACIÓ a 31/12/2021

	Exercici 2021	Exercici 2020
2819 Amortització acumulada d'altre immobilitzat material	-1.420.550,97	-1.257.412,75
III. Inversions immobiliàries	13.617,97	13.617,97
2. Construccions	13.617,97	13.617,97
221 Inversions en construccions	13.617,97	13.617,97
V. Inversions financeres a llarg termini en entitats del grup, multigrup i associades	799.112,77	799.112,77
2. Inversions financeres en patrimoni de societats	791.776,72	791.776,72
2501 En societats mercantils	791.776,72	791.776,72
3. Inversions financeres en patrimoni d'altres entitats	7.336,05	7.336,05
2502 En altres entitats	7.336,05	7.336,05
B) ACTIU CORRENT	88.848.763,35	77.188.877,87
III. Deutors i altres comptes a cobrar a curt termini	85.801.307,48	70.858.805,21
1. Deutors per operacions de gestió	6.856.162,06	5.568.089,19
4300 Operacions de gestió	6.778.639,83	5.100.474,45
4310 Operacions de gestió	843.984,52	1.024.549,80
4900 Operacions de gestió.	-766.462,29	-556.935,06
2. Altres comptes a cobrar	360.366,03	297.524,19
440 Deutors per IVA transferit.	368.275,71	223.174,42
449 Altres deutors no pressupostaris	611,35	104.512,48
555 Pagaments pendents d'aplicació	-32.323,16	-37.987,16
558 Provisions de fons per a pagaments a justificar i avançaments de caixa fixa	23.802,13	7.824,45
3. Administracions públiques	91.983,32	59.266,75
470 Hisenda pública, deutor per diversos conceptes	91.983,32	59.266,75
4. Deutors per administració de recursos a compte d'altres ens públics	78.492.796,07	64.933.925,08
450 Deutors per drets reconeguts de recursos d'altres ens públics.	78.411.665,23	64.844.400,27
455 Ens públics, per devolució d'ingressos pendents de pagament.	81.130,84	89.524,81
V. Inversions financeres a curt termini	10.272,95	10.574,29
2. Crèdits i valors representatius de deute	3.041,51	3.342,85
4303 Altres inversions financeres	3.041,51	3.200,00
4313 Altres inversions financeres	0,00	142,85
542 Crèdits a curt termini	0,00	-5.200,00
544 Crèdits a curt termini al personal	0,00	5.200,00
4. Altres inversions financeres	7.231,44	7.231,44
565 Fiances constituïdes a curt termini	7.231,44	7.231,44
VII. Efectiu i altres actius líquids equivalents	3.037.182,92	6.319.498,37
2. Tresoreria	3.037.182,92	6.319.498,37
571 Bancs i institucions de crèdit. Comptes operatius	2.815.157,31	5.996.487,21
573 Bancs i institucions de crèdit. Comptes restringits de recaptació.	212.827,74	300.835,61
575 Bancs i institucions de crèdit. Comptes restringits de pagaments	9.197,87	22.175,55
TOTAL ACTIU (A + B)	98.320.163,80	84.995.260,32

BALANÇ DE SITUACIÓ a 31/12/2021

	Exercici 2021	Exercici 2020
PATRIMONI NET I PASSIU		
A) PATRIMONI NET	-6.663.960,02	-6.377.580,08
I. Patrimoni	47.861.355,43	47.636.323,70
100 Patrimoni	47.861.355,43	47.636.323,70
II. Patrimoni generat	-54.525.315,45	-54.207.348,93
1. Resultats d'exercicis anteriors	-54.531.541,71	-54.886.003,57
120 Resultats d'exercicis anteriors	-54.531.541,71	-54.886.003,57
2. Resultat de l'exercici	6.226,26	678.654,64
129 Resultat de l'exercici	6.226,26	678.654,64
III. Ajustos per canvis de valor	0,00	-62.238,53
1. Immobilitzat no financer	0,00	-62.238,53
136 Ajustos per valoració de l'immobilitzat no financer	0,00	-62.238,53
IV. Subvencions rebudes pendents d'imputació a resultats	0,00	255.683,68
130 Subvenc.per al finançam.de l'immobil.no finan.i d'actius en estat de venda	0,00	255.683,68
B) PASSIU NO CORRENT	17.828.807,49	17.968.268,50
II. Deutes a llarg termini	783.250,05	922.711,06
2. Deutes amb entitats de crèdit	783.250,05	922.711,06
170 Deutes a llarg termini amb entitats de crèdit	783.250,05	922.711,06
IV. Creditors i altres comptes a pagar a llarg termini	16.746.822,90	16.746.822,90
172 Deutes a llarg termini transformables en subvencions	16.746.822,90	16.746.822,90
V. Ajustos per periodificació a llarg termini	298.734,54	298.734,54
186 Ingressos anticipats a llarg termini	298.734,54	298.734,54
C) PASSIU CORRENT	87.155.316,33	73.404.571,90
II. Deutes a curt termini	738.892,14	544.667,88
2. Deutes amb entitats de crèdit	319.460,17	266.625,68
520 Deutes a curt termini amb entitats de crèdit	319.460,17	266.625,68
4. Altres deutes	419.431,97	278.042,20
4003 Altres deutes	97.602,00	593,48
4013 Altres deutes	2.704,84	2.270,84
560 Fiances rebudes a curt termini	319.125,13	275.177,88
IV. Creditors i altres comptes a pagar a curt termini	86.416.424,19	72.859.904,02
1. Creditors per operacions de gestió	2.959.425,70	3.414.060,61
4000 Operacions de gestió	1.935.092,70	3.202.473,20
4010 Operacions de gestió	10.230,02	12.053,39
4180 Operacions de gestió	60.359,03	15.963,92
41310 Operacions de gestió	953.743,95	183.570,10
2. Altres comptes a pagar	3.041.420,11	2.888.832,37
410 Creditors per IVA suportat.	101.797,56	128.077,18

BALANÇ DE SITUACIÓ a 31/12/2021

		Exercici 2021	Exercici 2020
419	Altres creditors no pressupostaris	70.182,84	70.182,84
554	Cobraments pendents d'aplicació	2.869.439,71	2.690.572,35
3. Administracions públiques		196.073,24	189.722,62
475	Hisenda pública, creditor per diversos conceptes	159.196,40	153.436,08
476	Organismes de previsió social, creditors.	36.876,84	36.286,54
4. Creditors per administració de recursos a compte d'altres ens públics		80.219.505,14	66.367.288,42
452	Ens públics, per drets a cobrar	78.411.665,23	64.844.400,27
453	Ens públics, per ingressos pendents de liquidar	1.726.709,07	1.433.363,34
457	Creditors per devolució d'ingressos per recursos d'altres ens públics.	81.130,84	89.524,81
TOTAL PATRIMONI NET I PASSIU (A+B+C)		98.320.163,80	84.995.260,32

COMPTE DEL RESULTAT ECONÒMIC PATRIMONIAL

COMPTE DEL RESULTAT ECONÒMIC PATRIMONIAL a 31/12/2021

	Exercici 2021	Exercici 2020
1. Ingressos tributaris i urbanístics	7.514.184,57	7.209.331,64
b) Taxes	7.514.184,57	7.209.331,64
740 Taxes per prestació de serveis o realització d'activitats	7.514.184,57	7.209.331,64
2. Transferències i subvencions rebudes	19.642.986,79	17.449.491,79
a) De l'exercici	19.642.986,79	17.449.491,79
a.1) Subvencions rebudes per finançar despeses de l'exercici	59.425,49	0,00
751 Subvencions per a despeses no financeres de l'exercici	59.425,49	0,00
a.2) Transferències	19.583.561,30	17.449.491,79
750 Transferències	19.583.561,30	17.449.491,79
3. Vendes i prestacions de serveis	591.517,58	488.213,28
b) Prestació de serveis	591.517,58	488.213,28
741 Preus públics per prestació de serveis o realització d'activitats	591.517,58	488.213,28
4. Variació d'existències de productes acabats i en curs de fabricació i deteriorament de valor	556.935,06	596.621,49
7940 Reversió del deterioram.de productes acabats i en curs de fabricació	556.935,06	596.621,49
6. Altres ingressos de gestió ordinària	13.072.287,92	10.888.835,58
776 Ingressos per arrendaments	21.037,00	47.858,36
777 Altres ingressos	13.051.250,92	10.840.977,22
A) TOTAL INGRESSOS DE GESTIÓ ORDINÀRIA (1+2+3+4+5+6+7)	41.377.911,92	36.632.493,78
8. Despeses de personal	-9.771.137,69	-9.988.003,78
a) Sous, salaris i assimilats	-7.507.345,52	-7.658.166,90
640 Sous i salaris	-7.507.345,52	-7.658.166,90
b) Càrregues socials	-2.263.792,17	-2.329.836,88
642 Colitzacions socials a càrrec de l'ocupador	-2.239.419,97	-2.326.903,10
644 Altres despeses socials	-24.372,20	-2.933,78
9. Transferències i subvencions concedides	-5.432.414,54	-4.225.926,93
65 TRANSFERÈNCIES I SUBVENCIONS	-5.432.414,54	-4.225.926,93
11. Altres despeses de gestió ordinària	-25.465.355,53	-20.983.964,06
a) Subministraments i serveis exteriors	-25.439.690,24	-20.960.752,31
62 SERVEIS EXTERIORS	-25.439.690,24	-20.960.752,31
b) Tributs	-24.930,00	-23.211,75
63 TRIBUTS	-24.930,00	-23.211,75
c) Altres	-735,29	0,00
676 Altres pèrdues de gestió ordinària	-735,29	0,00
12. Amortització de l'immobilitzat	-278.705,23	-490.751,62
68 DOTACIONS PER A AMORTITZACIONS	-278.705,23	-490.751,62
B) TOTAL DESPESES DE GESTIÓ ORDINÀRIA (8+9+10+11+12)	-40.947.612,99	-35.688.646,39
I. Resultat (estalvi o desestalvi) de la gestió ordinària (A+B)	430.298,93	943.847,39

COMPTE DEL RESULTAT ECONÒMIC PATRIMONIAL a 31/12/2021

	Exercici 2021	Exercici 2020
14. Altres partides no ordinàries	-62.233,50	0,00
a) Ingressos	5,03	0,00
778 Ingressos excepcionals	5,03	0,00
b) Despeses	-62.238,53	0,00
678 Despeses excepcionals	-62.238,53	0,00
II. Resultat de les operacions no financeres (I +13+14)	368.065,43	943.847,39
15. Ingressos financers	429.050,44	321.653,31
b) De valors representatius de deute, de crèdits i d'altres inversions financeres	429.050,44	321.653,31
b.2) Altres	429.050,44	321.653,31
769 Altres ingressos financers	429.050,44	321.653,31
16. Despeses financeres	-24.427,32	-29.911,00
b) Altres	-24.427,32	-29.911,00
662 Interessos de deutes	-8.766,07	-22.737,96
669 Altres despeses financeres	-15.661,25	-7.173,04
20.Deteriorament de valor, baixes i alienacions d'actius i passius financers	-766.462,29	-556.935,06
b) Altres	-766.462,29	-556.935,06
6983 Pèrdues per deterioram.de crèdits a altres entitats.	-766.462,29	-556.935,06
III. Resultat de les operacions financeres (15+16+17+18+19+20+21)	-361.839,17	-265.192,75
IV. Resultat (estalvi o desestalvi) net de l'exercici (II + III)	6.226,26	678.654,64
Resultat de l'exercici anterior ajustat (IV + Ajustos)		678.654,64

ESTAT DE CANVIS EN EL PATRIMONI NET

1. Estat total de canvis en el patrimoni net

ESTAT TOTAL DE CANVIS AL PATRIMONI NET

	NOTES A LA MEMÒRIA	I.Patrimoni	II.Patrimoni generat	III.Ajustos per canvis de valor	IV.Subvencions rebudes	TOTAL
PATRIMONI NET AL FINAL DE L'EXERCICI ANTERIOR		47.636.323,70	-54.207.348,93	-62.238,53	255.683,68	-6.377.580,08
AJUSTOS PER CANVIS DE CRITERIS COMPTABLES I CORRECCIÓ D'ERRORS			-324.192,78	0,00	0,00	-324.192,78
PATRIMONI NET INICIAL AJUSTAT DE L'EXERCICI ACTUAL		47.636.323,70	-54.531.541,71	-62.238,53	255.683,68	-6.701.772,86
VARIACIONS DEL PATRIMONI NET EXERCICI ACTUAL		0,00	6.226,26	62.238,53	-255.683,68	-187.218,89
1. Ingressos i despeses reconegudes en l'exercici			6.226,26	62.238,53	-255.683,68	-187.218,89
2. Operacions patrimonials amb l'entitat o entitats propietaries		0,00				0,00
3. Altres variacions del patrimoni net						
PATRIMONI NET AL FINAL DE L'EXERCICI ACTUAL		47.636.323,70	-54.525.315,45	0,00	0,00	-6.888.991,75

2. Estat d'ingressos i despeses reconeguts

ESTAT D'INGRESSOS I DESPESES RECONEGUDES

	Notes a la memòria	2021	2020
I.Resultat econòmic patrimonial		6.226,26	678.654,64
II.Ingressos i despeses reconegudes directament al patrimoni net:			
1.Immobilitzat no financer		0,00	0,00
1.1.Ingressos		0,00	0,00
1.2.Despeses		0,00	0,00
2.Actius i passius financers		0,00	0,00
2.1.Ingressos		0,00	0,00
2.2.Despeses		0,00	0,00
3.Cobertures comptables		0,00	0,00
3.1.Ingressos		0,00	0,00
3.2.Despeses		0,00	0,00
4.Subvencions rebudes		0,00	0,00
Total (1+2+3+4)		0,00	0,00
III.Tranf.al cpte.del rtat.econòm.patrim. o al valor inic.de la part.coberta:			
1.Immobilitzat no financer		0,00	0,00
2.Actius i passius financers		0,00	0,00
3.Cobertures comptables		0,00	0,00
3.1.Imports transferits al compte del resultat econòmic patrimonial		0,00	0,00
3.2.Imports transferits al valor inicial de la partida coberta		0,00	0,00
4.Subvencions rebudes		0,00	0,00
Total (1+2+3+4)		0,00	0,00
IV.TOTAL Ingressos i despeses reconegudes (I+II+III)		6.226,26	678.654,64

3. Estat d'operacions amb l'entitat o entitats propietàries

a) Operacions patrimonials amb l'entitat o entitats propietàries

OPERACIONS PATRIMONIALS AMB LA/LES ENTITAT/S PROPIETÀRIA/ES

	Notes a la memòria	2021	2020
1. Aportació patrimonial dinerària		0,00	0,00
2. Aportació de béns i drets		0,00	0,00
3. Assumpció i condonació de passius financers		0,00	0,00
4. Altres aportacions de l'entitat o entitats propietàries		0,00	0,00
5. (-)Devolució de béns i drets		0,00	0,00
6. (-)Altres devolucions a l'entitat o entitats propietàries		0,00	0,00
TOTAL		0,00	0,00

b) Altres operacions amb l'entitat o entitats propietàries

ALTRES OPERACIONS AMB LA/LES ENTITAT/S PROPIETÀRIA/ES

	Notes a la memòria	2021	2020
I. Ingr.i despeses recon. directament al cte. del rtat. econòm. patrim. (1+2+3)		0,00	0,00
1. Transferències i subvencions		0,00	0,00
1.1. Ingressos		0,00	0,00
1.2. Despeses		0,00	0,00
2. Prestació de serveis i vendes de béns		0,00	0,00
2.1. Ingressos		0,00	0,00
2.2. Despeses		0,00	0,00
3. Altres		0,00	0,00
3.1. Ingressos		0,00	0,00
3.2. Despeses		0,00	0,00
II. Ingressos i despeses reconegudes directament al patrimoni net (1+2)		0,00	0,00
1. Subvencions rebudes		0,00	0,00
2. Altres		0,00	0,00
TOTAL (I + II)		0,00	0,00

ESTAT DE FLUXES D'EFECTIU

FLUXES D'EFECTIU a 31/12/2021

	Notes a la memòria	Exercici 2021	Exercici 2020
I.FLUXES D'EFECTIU DE LES ACTIVITATS DE GESTIÓ			
A) Cobraments		40.952.553,24	40.174.569,88
1.Ingressos tributaris i urbanístics		4.760.780,41	3.674.301,25
2.Transferències i subvencions rebudes		20.073.666,89	18.819.063,84
3.Vendes i prestacions de serveis		3.420.764,31	3.882.618,87
4.Gestió de recursos recaptats per compte d'altres ens		0,00	0,00
5.Interessos i dividendes cobrats		0,00	0,00
6.Altres cobraments		12.697.341,63	13.798.585,92
B) Pagaments		103.177.237,14	92.217.476,14
7.Despeses de personal		7.754.164,11	7.968.640,78
8.Transferències i subvencions concedides		6.569.174,57	4.361.384,80
9.Aprovisionaments		0,00	0,00
10.Altres despeses de gestió		26.801.802,68	23.909.505,43
11.Gestió de recursos recaptats per compte d'altres ens		60.290.205,20	54.237.157,90
12.Interessos pagats		24.521,90	29.338,80
13.Altres pagaments		1.737.368,68	1.711.448,43
Fluxes nets d'efectiu de les activitats de gestió (+A-B)		-62.224.683,90	-52.042.906,26
II.FLUXES D'EFECTIU DE LES ACTIVITATS D'INVERSIÓ			
C) Cobraments		14.501,34	9.453,94
1.Venda d'inversions reals		0,00	0,00
2.Venda d'actius financers		14.501,34	9.453,94
3.Unitat d'activitat		0,00	0,00
4.Altres cobraments de les activitats d'inversió		0,00	0,00
D) Pagaments		1.874.131,36	195.456,62
5.Compra d'inversions reals		1.859.931,36	185.264,62
6.Compra d'actius financers		14.200,00	10.192,00
7.Unitat d'activitat		0,00	0,00
8.Altres pagaments de les activitats d'inversió		0,00	0,00
Fluxes nets d'efectiu de les activitats d'inversió (+C-D)		-1.859.630,02	-186.002,68
III.FLUXES D'EFECTIU DE LES ACTIVITATS DE FINANÇAMENT			
E) Augments al patrimoni		0,00	0,00
1.Cobraments per aportacions de l'entitat o entitats propietàries		0,00	0,00
F) Pagaments a l'entitat o entitats propietàries		0,00	0,00
2.Devolució d'aportacions i repartiment de rtats. a l'entitat o		0,00	0,00

FLUXES D'EFECTIU a 31/12/2021

	Notes a la memòria	Exercici 2021	Exercici 2020
ee.propietàries			
G) Cobraments per emissió de passius financers		180.000,00	250.000,00
3.Obligacions i altres valors negociables		0,00	0,00
4.Préstecs rebuts		180.000,00	250.000,00
5.Altres deutes		0,00	0,00
H) Pagaments per reemborsament de passius financers		266.626,52	231.129,55
6.Obligacions i altres valors negociables		0,00	0,00
7.Préstecs rebuts		266.626,52	231.129,55
8.Altres deutes		0,00	0,00
Fluxes nets d'efectiu de las activitats de finançament (+E-F+G-H)		-86.626,52	18.870,45
IV.FLUXES D'EFECTIU PENDENTS DE CLASSIFICACIÓ			
I) Cobraments pendents d'aplicació		84.805.233,18	76.401.087,46
J) Pagaments pendents d'aplicació		23.916.608,19	21.716.587,16
Fluxes nets d'efectiu pendents de classificació (+I-J)		60.888.624,99	54.684.500,30
V.EFECTE DE LES VARIACIONS DELS TIPUS DE CANVI		0,00	0,00
VI.INC./DISM. NETA DE L'EFECTIU I ACT.LÍQUIDS EQUIV.A L'EFECTIU (I+II+III+IV+V)		-3.282.315,45	2.474.461,81
Efectiu i actius líquids equivalents a l'efectiu a l'inici de l'exercici		6.319.498,37	3.845.036,56
Efectiu i actius líquids equivalents a l'efectiu al final de l'exercici		3.037.182,92	6.319.498,37

ESTAT DE LIQUIDACIÓ DEL PRESSUPOST

SITUACIÓ DE DESPESES. PRESSUPOST D'EXERCICI CORRENT

Liquidació del pressupost de despeses (Resum General per Ap.Press. (IGAE; per orgànica/programa/econòmica))

Org.	Prog.	Econ.	Descripció	CRÈDITS PRESSUPOSTARIS					Pagaments	Obligacions pendents de pagament	Romanents de crèdit
				Inicials	Modificacions	Definitius	Despeses compromeses	Obligacions reconegudes netes			
11	3322	12000	Sous del grup A1.	45.205,14	418,42	45.623,56	26.583,00	26.583,00	26.583,00	0,00	19.040,56
11	3322	12003	Sous del grup C1.	12.643,00	117,02	12.760,02	12.756,72	12.756,72	12.756,72	0,00	3,30
11	3322	12006	Triennis.	4.494,60	41,60	4.536,20	3.610,50	3.610,50	3.610,50	0,00	925,70
11	3322	12100	Complement de destinació.	20.256,24	187,49	20.443,73	14.461,23	14.461,23	14.461,23	0,00	5.982,50
11	3322	12101	Complement específic.	20.349,86	188,36	20.538,22	13.819,03	13.819,03	13.819,03	0,00	6.719,19
11	3322	12103	Altres complements.	1.581,12	14,63	1.595,75	448,08	448,08	448,08	0,00	1.147,67
11	3322	16000	Seguretat Social.	29.356,13	271,72	29.627,85	21.415,57	21.415,57	20.004,34	1.411,23	8.212,28
11	3322	22699	Altres despeses diverses.	9.000,00	0,00	9.000,00	14.239,21	14.239,21	14.239,21	0,00	-5.239,21
11	9202	11000	Retribucions bàsiques.	22.765,37	210,72	22.976,09	24.806,15	24.806,15	24.806,15	0,00	-1.830,06
11	9202	11001	Retribucions complementàries.	41.661,75	385,62	42.047,37	40.507,82	40.507,82	40.507,82	0,00	1.539,55
11	9202	12003	Sous del grup C1.	13.594,53	125,83	13.720,36	13.725,76	13.725,76	13.725,76	0,00	-5,40
11	9202	12006	Triennis.	2.978,16	27,57	3.005,73	3.005,28	3.005,28	3.005,28	0,00	0,45
11	9202	12100	Complement de destinació.	4.557,24	42,18	4.599,42	4.598,28	4.598,28	4.598,28	0,00	1,14
11	9202	12101	Complement específic.	10.044,27	92,97	10.137,24	10.134,24	10.134,24	10.134,24	0,00	3,00
11	9202	12103	Altres complements.	2.054,52	19,02	2.073,54	1.946,88	1.946,88	1.946,88	0,00	126,66
11	9202	16000	Seguretat Social.	21.343,00	197,55	21.540,55	24.409,79	24.409,79	22.374,89	2.034,90	-2.869,24
11	9203	13000	Retribucions bàsiques.	36.481,04	337,67	36.818,71	36.669,46	36.669,46	36.669,46	0,00	149,25
11	9203	16000	Seguretat Social.	11.455,05	106,03	11.561,08	11.523,15	11.523,15	10.563,63	959,52	37,93
11	9203	22602	Publicitat i propaganda.	35.000,00	0,00	35.000,00	28.410,66	24.039,25	24.039,25	0,00	10.960,75
11	9204	12000	Sous del grup A1.	68.093,60	630,28	68.723,88	53.476,69	53.476,69	53.476,69	0,00	15.247,19
11	9204	12001	Sous del grup A2.	16.239,15	150,31	16.389,46	18.899,68	18.899,68	18.899,68	0,00	-2.510,22
11	9204	12003	Sous del grup C1.	24.674,33	228,39	24.902,72	33.251,67	33.251,67	33.251,67	0,00	-8.348,95
11	9204	12004	Sous del grup C2.	10.722,43	99,25	10.821,68	16.446,36	16.446,36	16.446,36	0,00	-5.624,68
11	9204	12006	Triennis.	6.184,92	57,25	6.242,17	8.918,67	8.918,67	8.918,67	0,00	-2.676,50
11	9204	12100	Complement de destinació.	57.390,48	531,21	57.921,69	50.133,10	50.133,10	50.133,10	0,00	7.788,59
11	9204	12101	Complement específic.	101.668,64	941,05	102.609,69	86.788,84	86.788,84	86.788,84	0,00	15.820,85
11	9204	12103	Altres complements.	1.457,64	13,49	1.471,13	2.083,92	2.083,92	2.083,92	0,00	-612,79
11	9204	16000	Seguretat Social.	65.510,56	606,37	66.116,93	65.290,18	65.290,18	59.408,28	5.881,90	826,75
11	9205	12000	Sous del grup A1.	23.677,99	219,16	23.897,15	23.569,74	23.569,74	23.569,74	0,00	327,41
11	9205	12001	Sous del grup A2.	16.217,15	150,11	16.367,26	14.936,81	14.936,81	14.936,81	0,00	1.430,45
11	9205	12003	Sous del grup C1.	37.085,56	343,27	37.428,83	42.089,96	42.089,96	42.089,96	0,00	-4.661,13
11	9205	12006	Triennis.	8.284,08	76,68	8.360,76	7.445,60	7.445,60	7.445,60	0,00	915,16

SITUACIÓ DE DESPESES. PRESSUPOST D'EXERCICI CORRENT

Liquidació del pressupost de despeses (Resum General per Ap.Press. (IGAE; per orgànica/programa/econòmica))

CRÈDITS PRESSUPOSTARIS											
Org.	Prog.	Econ.	Descripció	Inicials	Modificacions	Definitius	Despeses compromeses	Obligacions reconegudes netes	Pagaments	Obligacions pendents de pagament	Romanents de crèdit
11	9205	12100	Complement de destinació.	32.451,96	300,38	32.752,34	33.591,97	33.591,97	33.591,97	0,00	-839,63
11	9205	12101	Complement específic.	50.234,31	464,97	50.699,28	51.391,10	51.391,10	51.391,10	0,00	-691,82
11	9205	12103	Altres complements.	1.586,16	14,68	1.600,84	1.178,99	1.178,99	1.178,99	0,00	421,85
11	9205	16000	Seguretat Social.	40.677,15	376,51	41.053,66	40.569,81	40.569,81	37.255,42	3.314,39	483,85
11	9206	12001	Sous del grup A2.	20.435,31	189,15	20.624,46	20.782,36	20.782,36	20.782,36	0,00	-157,90
11	9206	12006	Triennis.	4.080,24	37,77	4.118,01	3.735,76	3.735,76	3.735,76	0,00	382,25
11	9206	12100	Complement de destinació.	9.092,64	84,16	9.176,80	9.174,48	9.174,48	9.174,48	0,00	2,32
11	9206	12101	Complement específic.	26.507,23	245,35	26.752,58	28.536,18	28.536,18	28.536,18	0,00	-1.783,60
11	9206	12103	Altres complements.	853,44	7,90	861,34	0,00	0,00	0,00	0,00	861,34
11	9206	16000	Seguretat Social.	12.803,22	118,51	12.921,73	12.552,12	12.552,12	11.506,11	1.046,01	369,61
12	0111	31000	Interessos dels préstecs	11.782,22	0,00	11.782,22	7.023,94	7.023,94	7.023,94	0,00	4.758,28
12	0111	91300	Amortització de préstecs a llarg termini	338.236,25	0,00	338.236,25	266.626,52	266.626,52	266.626,52	0,00	71.609,73
12	9201	12001	Sous del grup A2.	18.703,63	173,12	18.876,75	18.871,92	18.871,92	18.871,92	0,00	4,83
12	9201	12006	Triennis.	4.313,04	39,92	4.352,96	4.351,92	4.351,92	4.351,92	0,00	1,04
12	9201	12100	Complement de destinació.	9.092,64	84,16	9.176,80	9.174,48	9.174,48	9.174,48	0,00	2,32
12	9201	12101	Complement específic.	15.855,08	146,76	16.001,84	15.997,08	15.997,08	15.997,08	0,00	4,76
12	9201	12103	Altres complements.	3.677,40	34,04	3.711,44	3.459,24	3.459,24	3.459,24	0,00	252,20
12	9201	16000	Seguretat Social.	12.803,22	118,51	12.921,73	12.552,12	12.552,12	11.506,11	1.046,01	369,61
12	9201	20200	Lloguers	37.112,68	0,00	37.112,68	39.284,50	39.284,50	39.284,50	0,00	-2.171,82
12	9201	21200	Reparacions i manteniment	5.000,00	0,00	5.000,00	3.224,39	3.224,39	3.224,39	0,00	1.775,61
12	9201	22000	Material oficina ordinari no inventariable.	46.137,90	490,80	46.628,70	31.231,94	28.322,19	27.508,87	813,32	18.306,51
12	9201	22100	Energia elèctrica.	22.000,00	0,00	22.000,00	17.523,46	17.523,46	16.509,83	1.013,63	4.476,54
12	9201	22101	Aigua.	1.400,00	0,00	1.400,00	1.067,84	1.067,84	1.067,84	0,00	332,16
12	9201	22103	Combustibles i carburants.	8.500,00	0,00	8.500,00	7.282,60	7.282,60	7.188,49	94,11	1.217,40
12	9201	22200	Despesa en comunicacions telefòniques	50.000,00	0,00	50.000,00	24.402,91	24.402,91	24.344,72	58,19	25.597,09
12	9201	22201	Despesa en comunicacions postals.	10.000,00	1.096,44	11.096,44	1.096,44	1.096,44	1.096,44	0,00	10.000,00
12	9201	22300	Despesa transportistes	200,00	0,00	200,00	0,00	0,00	0,00	0,00	200,00
12	9201	22400	Primes d'assegurances.	31.500,00	0,00	31.500,00	26.894,81	26.894,81	26.894,81	0,00	4.605,19
12	9201	22502	Tributs de les entitats locals.	15.800,00	0,00	15.800,00	18.010,48	18.010,48	18.010,48	0,00	-2.210,48
12	9201	22603	Publicació en diaris oficials.	15.000,00	0,00	15.000,00	6.115,20	6.115,20	6.115,20	0,00	8.884,80
12	9201	22604	Jurídics, contenciosos.	46.300,00	4.252,84	50.552,84	32.532,24	31.473,49	31.473,49	0,00	19.079,35
12	9201	22699	Altres despeses diverses.	11.000,00	0,00	11.000,00	25.087,04	25.032,90	25.006,28	26,62	-14.032,90
12	9201	22799	Altres treballs realitzats per altres empreses i professionals.	54.450,00	32.969,48	87.419,48	64.782,61	36.803,25	33.173,25	3.630,00	50.616,23
12	9201	23120	Del personal no directiu.	2.500,00	0,00	2.500,00	123,00	123,00	123,00	0,00	2.377,00
12	9201	41000	Aportació al patronat conservació castell Montsoriu	8.498,00	0,00	8.498,00	8.498,00	8.498,00	8.498,00	0,00	0,00
12	9201	46700	Transferències corrents a consorcis	5.000,00	0,00	5.000,00	3.772,99	3.772,99	3.772,99	0,00	1.227,01

SITUACIÓ DE DESPESES. PRESSUPOST D'EXERCICI CORRENT

Liquidació del pressupost de despeses (Resum General per Ap.Press. (IGAE; per orgànica/programa/econòmica))

CRÈDITS PRESSUPOSTARIS											
Org.	Prog.	Econ.	Descripció	Inicials	Modificacions	Definitius	Despeses compromeses	Obligacions reconegudes netes	Pagaments	Obligacions pendents de pagament	Romanents de crèdit
12	9201	48000	A famílies i institucions sense fins de lucre.	15.214,40	0,00	15.214,40	4.238,50	4.238,50	4.238,50	0,00	10.975,90
12	9201	48003	A famílies i institucions sense fins de lucre.	2.404,00	0,00	2.404,00	2.404,00	2.404,00	2.404,00	0,00	0,00
12	9201	62600	Equips per a processos d'informació.	350.000,00	0,00	350.000,00	158.541,15	153.943,15	148.038,35	5.904,80	196.056,85
12	9201	63200	Edificis i altres construccions.	42.000,00	0,00	42.000,00	15.064,50	0,00	0,00	0,00	42.000,00
12	9201	63901	Altres inversions de reposició associades al funcionament operatiu d	0,00	1.088.578,29	1.088.578,29	1.073.513,79	986.059,46	986.059,46	0,00	102.518,83
12	9201	68200	Inversió restauració castell de Montsoriu	536.950,00	7.501,60	544.451,60	7.501,60	0,00	0,00	0,00	544.451,60
12	9201	83000	Bestretes al personal a reintegrar	15.500,00	0,00	15.500,00	14.200,00	14.200,00	14.200,00	0,00	1.300,00
12	9207	12001	Sous del grup A2.	49.036,40	453,88	49.490,28	42.872,27	42.872,27	42.872,27	0,00	6.618,01
12	9207	12003	Sous del grup C1.	42.698,62	395,22	43.093,84	41.625,14	41.625,14	41.625,14	0,00	1.468,70
12	9207	12006	Triennis.	4.950,18	45,82	4.996,00	5.689,99	5.689,99	5.689,99	0,00	-693,99
12	9207	12100	Complement de destinació.	35.870,58	332,02	36.202,60	32.683,14	32.683,14	32.683,14	0,00	3.519,46
12	9207	12101	Complement específic.	33.243,23	307,70	33.550,93	30.993,19	30.993,19	30.993,19	0,00	2.557,74
12	9207	12103	Altres complements.	1.597,44	14,79	1.612,23	1.530,66	1.530,66	1.530,66	0,00	81,57
12	9207	16000	Seguretat Social.	48.723,12	450,98	49.174,10	48.565,30	48.565,30	44.031,66	4.533,64	608,80
12	9207	16008	Assistència medicofarmacèutica.	12.000,00	1.033,70	13.033,70	11.989,13	10.295,54	10.295,54	0,00	2.738,16
12	9207	16200	Formació i perfeccionament del personal.	20.000,00	185,12	20.185,12	18.822,40	18.822,40	18.822,40	0,00	1.362,72
12	9208	13100	Retribucions personal laboral temporal.	33.068,17	306,08	33.374,25	33.278,00	33.278,00	33.278,00	0,00	96,25
12	9208	16000	Seguretat Social.	10.383,41	96,11	10.479,52	11.148,24	11.148,24	10.219,22	929,02	-668,72
12	9208	22110	Productes de neteja i condicionament.	20.000,00	0,00	20.000,00	10.429,26	10.251,26	10.251,26	0,00	9.748,74
12	9209	12001	Sous del grup A2.	34.554,47	319,84	34.874,31	16.382,55	16.382,55	16.382,55	0,00	18.491,76
12	9209	12003	Sous del grup C1.	38.081,14	352,48	38.433,62	38.849,24	38.849,24	38.849,24	0,00	-415,62
12	9209	12006	Triennis.	4.092,48	37,88	4.130,36	2.846,98	2.846,98	2.846,98	0,00	1.283,38
12	9209	12100	Complement de destinació.	29.295,36	271,16	29.566,52	21.332,14	21.332,14	21.332,14	0,00	8.234,38
12	9209	12101	Complement específic.	42.182,51	390,44	42.572,95	28.626,08	28.626,08	28.626,08	0,00	13.946,87
12	9209	12103	Altres complements.	484,56	4,49	489,05	0,00	0,00	0,00	0,00	489,05
12	9209	16000	Seguretat Social.	42.315,33	391,67	42.707,00	38.032,46	38.032,46	35.256,17	2.776,29	4.674,54
12	9209	21600	Manteniment equips informàtics	10.000,00	0,00	10.000,00	7.114,67	7.114,67	7.114,67	0,00	2.885,33
12	9209	21601	Manteniment programes informàtics	26.000,00	3.245,82	29.245,82	35.188,16	27.397,27	26.991,34	405,93	1.848,55
12	9209	22799	Altres treballs realitzats per altres empreses i professionals.	18.150,00	0,00	18.150,00	36,30	36,30	36,30	0,00	18.113,70
12	9210	13000	Retribucions bàsiques.	54.889,59	508,06	55.397,65	55.389,35	55.389,35	55.389,35	0,00	8,30
12	9210	16000	Seguretat Social.	17.235,33	159,53	17.394,86	20.362,48	20.362,48	18.679,60	1.682,88	-2.967,62
12	9210	21200	Reparacions i manteniment	15.000,00	0,00	15.000,00	20.156,29	17.290,10	17.290,10	0,00	-2.290,10
12	9210	21400	Manteniment i reparacions elements de transport.	5.000,00	0,00	5.000,00	10.634,55	10.634,55	10.634,55	0,00	-5.634,55
12	9210	22104	Vestuari.	2.000,00	0,00	2.000,00	168,34	168,34	168,34	0,00	1.831,66
13	9121	10000	Retribucions bàsiques.	302.418,88	0,00	302.418,88	311.358,60	311.358,60	292.213,60	19.145,00	-8.939,72
13	9121	16000	Seguretat Social.	38.364,40	355,10	38.719,50	39.419,89	39.419,89	36.136,92	3.282,97	-700,39

SITUACIÓ DE DESPESES. PRESSUPOST D'EXERCICI CORRENT

Liquidació del pressupost de despeses (Resum General per Ap.Press. (IGAE; per orgànica/programa/econòmica))

Org.	Prog.	Econ.	Descripció	CRÈDITS PRESSUPOSTARIS			Despeses compromeses	Obligacions reconegudes netes	Pagaments	Obligacions pendents de pagament	Romanents de crèdit
				Inicials	Modificacions	Definitius					
13	9121	22602	Publicitat i propaganda.	5.000,00	0,00	5.000,00	614,36	614,36	614,36	0,00	4.385,64
13	9121	22699	Altres despeses diverses.	10.000,00	0,00	10.000,00	1.959,33	1.959,33	1.514,89	444,44	8.040,67
13	9121	23120	Del personal no directiu.	5.000,00	0,00	5.000,00	4.539,63	4.539,63	4.539,63	0,00	460,37
13	9121	48900	A famílies i institucions sense fins de lucre.	24.288,00	0,00	24.288,00	18.085,30	18.085,30	18.935,30	-850,00	6.202,70
15	9201	22799	Altres treballs realitzats per altres empreses i professionals.	20.000,00	0,00	20.000,00	11.743,45	0,00	0,00	0,00	20.000,00
16	9290	50000	Fons de contingència	98.360,00	-98.360,00	0,00	0,00	0,00	0,00	0,00	0,00
21	9214	12001	Sous del grup A2.	19.259,01	178,26	19.437,27	19.432,30	19.432,30	19.432,30	0,00	4,97
21	9214	12003	Sous del grup C1.	25.035,23	231,73	25.266,96	25.065,87	25.065,87	25.065,87	0,00	201,09
21	9214	12006	Triennis.	7.890,00	73,03	7.963,03	7.849,46	7.849,46	7.849,46	0,00	113,57
21	9214	12100	Complement de destinació.	18.207,12	168,53	18.375,65	18.077,49	18.077,49	18.077,49	0,00	298,16
21	9214	12101	Complement específic.	28.239,59	261,39	28.500,98	28.232,56	28.232,56	28.232,56	0,00	268,42
21	9214	12103	Altres complements.	7.454,28	69,00	7.523,28	6.975,07	6.975,07	6.975,07	0,00	548,21
21	9214	16000	Seguretat Social.	26.388,16	244,25	26.632,41	24.020,43	24.020,43	21.836,75	2.183,68	2.611,98
21	9214	21200	Reparacions i manteniment	2.000,00	0,00	2.000,00	2.276,07	2.276,07	2.276,07	0,00	-276,07
21	9214	22400	Primes d'assegurances.	12.557,55	0,00	12.557,55	12.808,70	12.808,70	12.808,70	0,00	-251,15
21	9214	22601	Atencions protocol·làries i representatives.	3.000,00	0,00	3.000,00	2.414,66	2.414,66	2.414,66	0,00	585,34
21	9214	23120	Del personal no directiu.	3.000,00	0,00	3.000,00	66,60	66,60	66,60	0,00	2.933,40
22	1601	12001	Sous del grup A2.	64.120,83	593,51	64.714,34	40.222,39	40.222,39	40.222,39	0,00	24.491,95
22	1601	12006	Triennis.	2.390,04	22,12	2.412,16	1.252,57	1.252,57	1.252,57	0,00	1.159,59
22	1601	12100	Complement de destinació.	24.658,08	228,24	24.886,32	14.607,45	14.607,45	14.607,45	0,00	10.278,87
22	1601	12101	Complement específic.	22.066,75	204,25	22.271,00	12.981,58	12.981,58	12.981,58	0,00	9.289,42
22	1601	12103	Altres complements.	553,80	5,13	558,93	441,13	441,13	441,13	0,00	117,80
22	1601	16000	Seguretat Social.	35.563,08	329,17	35.892,25	28.015,29	28.015,29	25.947,52	2.067,77	7.876,96
22	1601	21301	Millores instal·lacions depuradores	660.000,00	307.929,46	967.929,46	871.043,45	108.286,61	108.286,61	0,00	859.642,85
22	1601	22104	Vestuari.	600,00	0,00	600,00	284,94	284,94	284,94	0,00	315,06
22	1601	22699	Altres despeses diverses.	7.000,00	0,00	7.000,00	3.963,00	3.363,00	3.363,00	0,00	3.637,00
22	1601	22702	Valoracions i peritatges.	20.000,00	2.616,23	22.616,23	21.039,00	20.272,00	20.272,00	0,00	2.344,23
22	1601	22706	Estudis i treballs tècnics.	15.000,00	0,00	15.000,00	15.598,60	9.839,00	1.589,00	8.250,00	5.161,00
22	1601	22799	Altres treballs realitzats per altres empreses i professionals.	1.770.518,78	9.661,93	1.780.180,71	1.898.126,52	1.781.391,97	1.781.391,97	0,00	-1.211,26
22	1601	23120	Del personal no directiu.	1.500,00	0,00	1.500,00	799,91	799,91	799,91	0,00	700,09
22	1621	22799	Altres treballs realitzats per altres empreses i professionals.	1.244.395,30	0,00	1.244.395,30	1.057.672,26	1.057.672,26	1.057.672,26	0,00	186.723,04
22	1621	25000	Servei eliminació de residus-abocador Lloret de Mar	1.855.920,00	0,00	1.855.920,00	2.028.332,22	2.028.332,22	1.884.085,06	144.247,16	-172.412,22
22	1622	22799	Altres treballs realitzats per altres empreses i professionals.	13.458.180,76	0,00	13.458.180,76	12.293.029,10	12.293.029,10	11.431.852,30	861.176,80	1.165.151,66
22	1623	22199	Altres subministraments.	31.035,24	9.453,12	40.488,36	20.689,54	16.272,43	16.272,43	0,00	24.215,93
22	1623	46200	Transferències a ajuntaments.	594.239,10	221.571,21	815.810,31	712.454,51	712.454,51	605.414,58	107.039,93	103.355,80
22	1623	47900	Altres subvencions a empreses privades.	20.000,00	0,00	20.000,00	0,00	0,00	0,00	0,00	20.000,00

SITUACIÓ DE DESPESES. PRESSUPOST D'EXERCICI CORRENT

Liquidació del pressupost de despeses (Resum General per Ap.Press. (IGAE; per orgànica/programa/econòmica))

CRÈDITS PRESSUPOSTARIS												
Org.	Prog.	Econ.	Descripció	Inicials	Modificacions	Definitius	Despeses compromeses	Obligacions reconegudes netes	Pagaments	Obligacions pendents de pagament	Romanents de crèdit	
22	1624	46200	Transferències a ajuntaments.	1.300.000,00	458.369,54	1.758.369,54	1.665.754,87	1.453.961,18	1.315.088,31	138.872,87	304.408,36	
22	1624	46201	A ajuntaments.	20.000,00	0,00	20.000,00	219.234,17	219.234,17	158.351,42	60.882,75	-199.234,17	
22	1701	12001	Sous del grup A2.	65.886,80	609,85	66.496,65	84.050,66	84.050,66	84.050,66	0,00	-17.554,01	
22	1701	12006	Triennis.	5.893,68	54,55	5.948,23	6.123,34	6.123,34	6.123,34	0,00	-175,11	
22	1701	12100	Complement de destinació.	26.084,76	241,44	26.326,20	30.311,66	30.311,66	30.311,66	0,00	-3.985,46	
22	1701	12101	Complement específic.	28.789,11	266,47	29.055,58	32.399,12	32.399,12	32.399,12	0,00	-3.343,54	
22	1701	12103	Altres complements.	3.611,52	33,43	3.644,95	3.357,72	3.357,72	3.357,72	0,00	287,23	
22	1701	16000	Seguretat Social.	38.774,82	358,90	39.133,72	47.139,83	47.139,83	43.165,55	3.974,28	-8.006,11	
22	1701	22104	Vestuari.	1.500,00	0,00	1.500,00	406,70	406,70	406,70	0,00	1.093,30	
22	1701	22602	Publicitat i propaganda.	12.840,00	10.111,76	22.951,76	21.816,59	16.677,01	16.677,01	0,00	6.274,75	
22	1701	22699	Altres despeses diverses.	220.096,63	25.624,42	245.721,05	499.319,77	260.657,55	260.657,55	0,00	-14.936,50	
22	1701	23120	Del personal no directiu.	4.000,00	0,00	4.000,00	4.244,44	4.244,44	4.244,44	0,00	-244,44	
22	1701	46201	A ajuntaments.	137.351,59	3.419,98	140.771,57	145.700,34	113.697,37	113.697,37	0,00	27.074,20	
22	1701	46202	A ajuntaments.	7.260,00	0,00	7.260,00	12.000,00	12.000,00	12.000,00	0,00	-4.740,00	
22	1701	63200	Edificis i altres construccions.	718.575,00	0,00	718.575,00	657.174,77	153.119,37	78.427,07	74.692,30	565.455,63	
22	1701	65000	Despeses en inversions gestionades per a altres ens públics.	216.385,93	0,00	216.385,93	17.303,00	17.303,00	17.303,00	0,00	199.082,93	
22	1701	65001	Inversions Ruta de la Tordera	105.481,87	0,00	105.481,87	0,00	0,00	0,00	0,00	105.481,87	
22	1702	12003	Sous del grup C1.	30.410,84	281,48	30.692,32	38.894,34	38.894,34	38.894,34	0,00	-8.202,02	
22	1702	12100	Complement de destinació.	11.393,10	105,46	11.498,56	13.437,19	13.437,19	13.437,19	0,00	-1.938,63	
22	1702	12101	Complement específic.	10.161,51	94,06	10.255,57	15.351,47	15.351,47	15.351,47	0,00	-5.095,90	
22	1702	16000	Seguretat Social.	16.213,22	150,07	16.363,29	21.346,00	21.346,00	19.887,99	1.458,01	-4.982,71	
22	4251	12001	Sous del grup A2.	16.008,23	148,17	16.156,40	16.225,81	16.225,81	16.225,81	0,00	-69,41	
22	4251	12006	Triennis.	453,36	4,20	457,56	454,84	454,84	454,84	0,00	2,72	
22	4251	12100	Complement de destinació.	6.164,52	57,06	6.221,58	6.184,64	6.184,64	6.184,64	0,00	36,94	
22	4251	12101	Complement específic.	5.516,69	51,06	5.567,75	5.534,46	5.534,46	5.534,46	0,00	33,29	
22	4251	16000	Seguretat Social.	8.780,55	81,27	8.861,82	8.862,06	8.862,06	8.123,77	738,29	-0,24	
22	4251	22699	Altres despeses diverses.	10.000,00	0,00	10.000,00	0,00	0,00	0,00	0,00	10.000,00	
22	4251	23120	Del personal no directiu.	500,00	0,00	500,00	22,20	22,20	22,20	0,00	477,80	
23	1511	12000	Sous del grup A1.	110.588,22	1.023,61	111.611,83	90.463,04	90.463,04	90.463,04	0,00	21.148,79	
23	1511	12001	Sous del grup A2.	79.427,09	735,18	80.162,27	68.675,47	68.675,47	68.675,47	0,00	11.486,80	
23	1511	12006	Triennis.	6.025,68	55,77	6.081,45	6.107,42	6.107,42	6.107,42	0,00	-25,97	
23	1511	12100	Complement de destinació.	66.309,00	613,76	66.922,76	58.644,17	58.644,17	58.644,17	0,00	8.278,59	
23	1511	12101	Complement específic.	76.007,05	703,53	76.710,58	59.256,63	59.256,63	59.256,63	0,00	17.453,95	
23	1511	12103	Altres complements.	677,04	6,27	683,31	467,28	467,28	467,28	0,00	216,03	
23	1511	16000	Seguretat Social.	100.080,16	926,35	101.006,51	85.588,53	85.588,53	79.418,43	6.170,10	15.417,98	
23	1511	22400	Primes d'assegurances.	12.000,00	0,00	12.000,00	0,00	0,00	0,00	0,00	12.000,00	

SITUACIÓ DE DESPESES. PRESSUPOST D'EXERCICI CORRENT

Liquidació del pressupost de despeses (Resum General per Ap.Press. (IGAE; per orgànica/programa/econòmica))

CRÈDITS PRESSUPOSTARIS											
Org.	Prog.	Econ.	Descripció	Inicials	Modificacions	Definitius	Despeses compromeses	Obligacions reconegudes netes	Pagaments	Obligacions pendents de pagament	Romanents de crèdit
23	1511	22799	Altres treballs realitzats per altres empreses i professionals.	55.000,00	5.203,00	60.203,00	49.151,27	19.388,96	19.388,96	0,00	40.814,04
23	1511	23120	Del personal no directiu.	13.000,00	0,00	13.000,00	10.228,80	10.228,80	10.228,80	0,00	2.771,20
24	1361	12000	Sous del grup A1.	53.955,44	499,41	54.454,85	30.227,46	30.227,46	30.227,46	0,00	24.227,39
24	1361	12001	Sous del grup A2.	15.906,79	147,23	16.054,02	32.480,16	32.480,16	32.480,16	0,00	-16.426,14
24	1361	12003	Sous del grup C1.	72.983,39	675,54	73.658,93	73.091,83	73.091,83	73.091,83	0,00	567,10
24	1361	12006	Triennis.	5.246,40	48,56	5.294,96	6.303,13	6.303,13	6.303,13	0,00	-1.008,17
24	1361	12100	Complement de destinació.	52.346,76	484,52	52.831,28	50.459,19	50.459,19	50.459,19	0,00	2.372,09
24	1361	12101	Complement específic.	43.606,02	403,62	44.009,64	46.177,94	46.177,94	46.177,94	0,00	-2.168,30
24	1361	12103	Altres complements.	2.069,52	19,16	2.088,68	1.881,24	1.881,24	1.881,24	0,00	207,44
24	1361	16000	Seguretat Social.	71.934,60	665,83	72.600,43	74.146,22	74.146,22	68.463,61	5.682,61	-1.545,79
24	1361	22706	Estudis i treballs tècnics.	10.000,00	0,00	10.000,00	0,00	0,00	0,00	0,00	10.000,00
24	1361	22799	Altres treballs realitzats per altres empreses i professionals.	200.000,00	168.042,21	368.042,21	431.229,72	227.607,90	227.607,90	0,00	140.434,31
24	1361	23120	Del personal no directiu.	5.000,00	0,00	5.000,00	515,70	515,70	515,70	0,00	4.484,30
24	1361	62600	Equips per a processos d'informació.	30.000,00	0,00	30.000,00	0,00	0,00	0,00	0,00	30.000,00
24	3111	12001	Sous del grup A2.	17.697,43	163,81	17.861,24	17.856,68	17.856,68	17.856,68	0,00	4,56
24	3111	12006	Triennis.	2.720,16	25,18	2.745,34	2.744,64	2.744,64	2.744,64	0,00	0,70
24	3111	12100	Complement de destinació.	7.591,20	70,26	7.661,46	7.659,48	7.659,48	7.659,48	0,00	1,98
24	3111	12101	Complement específic.	12.572,79	116,37	12.689,16	12.685,44	12.685,44	12.685,44	0,00	3,72
24	3111	12103	Altres complements.	584,28	5,41	589,69	437,64	437,64	437,64	0,00	152,05
24	3111	13000	Retribucions bàsiques.	78.458,45	726,22	79.184,67	73.461,12	73.461,12	73.461,12	0,00	5.723,55
24	3111	13100	Retribucions personal laboral temporal.	18.345,37	169,81	18.515,18	43.995,52	43.995,52	43.995,52	0,00	-25.480,34
24	3111	16000	Seguretat Social.	40.976,02	379,28	41.355,30	51.451,55	51.451,55	47.292,95	4.158,60	-10.096,25
24	3111	21200	Reparacions i manteniment	6.000,00	0,00	6.000,00	9.819,77	9.819,77	9.819,77	0,00	-3.819,77
24	3111	21400	Manteniment i reparacions elements de transport.	4.000,00	0,00	4.000,00	2.132,54	2.132,54	2.132,54	0,00	1.867,46
24	3111	22103	Combustibles i carburants.	3.000,00	0,00	3.000,00	2.629,99	2.629,99	2.407,05	222,94	370,01
24	3111	22104	Vestuari.	2.500,00	0,00	2.500,00	1.427,57	1.427,57	1.427,57	0,00	1.072,43
24	3111	22106	Productes farmacèutics i material sanitari.	25.500,00	0,00	25.500,00	15.071,11	15.071,11	15.071,11	0,00	10.428,89
24	3111	22110	Productes de neteja i condicionament.	8.000,00	0,00	8.000,00	3.704,76	3.704,76	3.704,76	0,00	4.295,24
24	3111	22112	Subministraments de material electrònic, elèctric i de telecomunicac	10.000,00	0,00	10.000,00	4.037,71	4.037,71	4.037,71	0,00	5.962,29
24	3111	22113	Manutenció d'animals.	12.000,00	4.235,36	16.235,36	24.980,42	9.310,02	9.310,02	0,00	6.925,34
24	3111	22199	Altres subministraments.	9.000,00	0,00	9.000,00	5.391,69	5.391,69	5.391,38	0,31	3.608,31
24	3111	22602	Publicitat i propaganda.	2.500,00	0,00	2.500,00	211,75	211,75	211,75	0,00	2.288,25
24	3111	22699	Altres despeses diverses.	12.000,00	0,00	12.000,00	7.962,56	7.962,56	7.962,56	0,00	4.037,44
24	3111	22706	Estudis i treballs tècnics.	60.000,00	6.950,24	66.950,24	74.719,92	45.503,26	45.503,26	0,00	21.446,98
24	3111	22799	Altres treballs realitzats per altres empreses i professionals.	33.595,00	0,00	33.595,00	35.981,50	30.437,00	30.437,00	0,00	3.158,00
24	3111	23120	Del personal no directiu.	2.000,00	0,00	2.000,00	1.169,10	1.169,10	1.169,10	0,00	830,90

SITUACIÓ DE DESPESES. PRESSUPOST D'EXERCICI CORRENT

Liquidació del pressupost de despeses (Resum General per Ap.Press. (IGAE; per orgànica/programa/econòmica))

CRÈDITS PRESSUPOSTARIS											
Org.	Prog.	Econ.	Descripció	Inicials	Modificacions	Definitius	Despeses compromeses	Obligacions reconegudes netes	Pagaments	Obligacions pendents de pagament	Romanents de crèdit
31	9214	12000	Sous del grup A1.	20.486,33	189,62	20.675,95	20.670,60	20.670,60	20.670,60	0,00	5,35
31	9214	12006	Triennis.	3.890,88	36,01	3.926,89	3.926,16	3.926,16	3.926,16	0,00	0,73
31	9214	12100	Complement de destinació.	9.092,64	84,16	9.176,80	9.174,48	9.174,48	9.174,48	0,00	2,32
31	9214	12101	Complement específic.	15.855,08	146,76	16.001,84	29.118,94	29.118,94	29.118,94	0,00	-13.117,10
31	9214	12103	Altres complements.	1.783,44	16,51	1.799,95	1.606,56	1.606,56	1.606,56	0,00	193,39
31	9214	16000	Seguretat Social.	12.803,22	118,51	12.921,73	12.552,12	12.552,12	11.506,11	1.046,01	369,61
31	9214	23120	Del personal no directiu.	500,00	0,00	500,00	60,60	60,60	60,60	0,00	439,40
31	9215	12003	Sous del grup C1.	24.779,11	229,36	25.008,47	33.330,82	33.330,82	33.330,82	0,00	-8.322,35
31	9215	12004	Sous del grup C2.	10.838,05	100,32	10.938,37	10.579,02	10.579,02	10.579,02	0,00	359,35
31	9215	12006	Triennis.	5.563,92	51,50	5.615,42	3.848,14	3.848,14	3.848,14	0,00	1.767,28
31	9215	12100	Complement de destinació.	16.181,40	149,78	16.331,18	16.559,86	16.559,86	16.559,86	0,00	-228,68
31	9215	12101	Complement específic.	15.802,86	146,27	15.949,13	15.325,18	15.325,18	15.325,18	0,00	623,95
31	9215	12103	Altres complements.	2.348,76	21,74	2.370,50	2.060,86	2.060,86	2.060,86	0,00	309,64
31	9215	13100	Retribucions personal laboral temporal.	9.470,07	87,66	9.557,73	9.613,70	9.613,70	9.613,70	0,00	-55,97
31	9215	16000	Seguretat Social.	26.639,71	246,58	26.886,29	30.109,84	30.109,84	27.584,76	2.525,08	-3.223,55
31	9215	20200	Lloguers	20.584,17	0,00	20.584,17	23.362,92	23.362,92	23.362,92	0,00	-2.778,75
31	9215	21200	Reparacions i manteniment	2.000,00	0,00	2.000,00	2.189,57	2.189,57	582,08	1.607,49	-189,57
31	9215	22100	Energia elèctrica.	5.025,00	0,00	5.025,00	4.967,52	4.967,52	4.734,70	232,82	57,48
31	9215	22101	Aigua.	375,00	0,00	375,00	333,38	333,38	333,38	0,00	41,62
31	9215	22200	Despesa en comunicacions telefòniques	6.750,00	0,00	6.750,00	11.541,90	11.541,90	11.541,90	0,00	-4.791,90
31	9215	22201	Despesa en comunicacions postals.	2.000,00	204,41	2.204,41	204,41	204,41	204,41	0,00	2.000,00
31	9215	22699	Altres despeses diverses.	1.500,00	0,00	1.500,00	330,38	330,38	330,38	0,00	1.169,62
31	9215	48000	A famílies i institucions sense fins de lucre.	5.910,00	0,00	5.910,00	5.902,25	5.902,25	5.902,25	0,00	7,75
32	2311	12001	Sous del grup A2.	585.581,94	18.114,91	603.696,85	587.244,83	587.244,83	587.244,83	0,00	16.452,02
32	2311	12003	Sous del grup C1.	60.821,67	562,97	61.384,64	50.748,37	50.748,37	50.748,37	0,00	10.636,27
32	2311	12006	Triennis.	72.537,60	671,41	73.209,01	68.759,96	68.759,96	68.759,96	0,00	4.449,05
32	2311	12100	Complement de destinació.	233.660,34	7.228,25	240.888,59	226.875,85	226.875,85	226.875,85	0,00	14.012,74
32	2311	12101	Complement específic.	202.688,40	6.270,14	208.958,54	199.909,74	199.909,74	199.909,74	0,00	9.048,80
32	2311	12103	Altres complements.	32.537,28	301,17	32.838,45	29.999,37	29.999,37	29.999,37	0,00	2.839,08
32	2311	16000	Seguretat Social.	357.204,12	11.050,07	368.254,19	361.178,49	361.178,49	329.954,99	31.223,50	7.075,70
32	2311	22604	Jurídics, contenciosos.	6.000,00	2.400,00	8.400,00	3.479,00	2.829,00	2.829,00	0,00	5.571,00
32	2311	22699	Altres despeses diverses.	2.000,00	0,00	2.000,00	12.611,15	11.011,15	11.011,15	0,00	-9.011,15
32	2311	22799	Altres treballs realitzats per altres empreses i professionals.	1.440.870,95	42.573,96	1.483.444,91	1.569.177,95	1.376.188,53	1.267.175,42	109.013,11	107.256,38
32	2311	23120	Del personal no directiu.	35.000,00	0,00	35.000,00	17.783,35	17.783,35	17.783,35	0,00	17.216,65
32	2311	46200	Transferències a ajuntaments.	0,00	20.220,35	20.220,35	20.220,35	20.220,35	20.220,35	0,00	0,00
32	2311	48000	A famílies i institucions sense fins de lucre.	114.212,43	98.391,76	212.604,19	156.974,72	156.974,72	148.389,25	8.585,47	55.629,47

SITUACIÓ DE DESPESES. PRESSUPOST D'EXERCICI CORRENT

Liquidació del pressupost de despeses (Resum General per Ap.Press. (IGAE; per orgànica/programa/econòmica))

Org.	Prog.	Econ.	Descripció	CRÈDITS PRESSUPOSTARIS			Despeses compromeses	Obligacions reconegudes netes	Pagaments	Obligacions pendents de pagament	Romanents de crèdit
				Inicials	Modificacions	Definitius					
32	2311	48001	A famílies i institucions sense fins de lucre	10.360,00	20.000,00	30.360,00	30.000,00	20.000,00	20.000,00	0,00	10.360,00
33	2310	12001	Sous del grup A2.	15.767,73	145,95	15.913,68	15.190,29	15.190,29	15.190,29	0,00	723,39
33	2310	12100	Complement de destinació.	5.726,28	53,00	5.779,28	3.312,77	3.312,77	3.312,77	0,00	2.466,51
33	2310	12101	Complement específic.	4.842,43	44,82	4.887,25	2.801,29	2.801,29	2.801,29	0,00	2.085,96
33	2310	16000	Seguretat Social.	8.216,97	76,06	8.293,03	10.793,68	10.793,68	9.446,17	1.347,51	-2.500,65
33	2310	22699	Altres despeses diverses.	500,00	0,00	500,00	11,00	11,00	11,00	0,00	489,00
33	2311	22799	Altres treballs realitzats per altres empreses i professionals.	15.510,40	0,00	15.510,40	7.382,82	7.382,82	7.382,82	0,00	8.127,58
33	2312	12000	Sous del grup A1.	72.838,64	674,20	73.512,84	90.856,12	90.856,12	90.856,12	0,00	-17.343,28
33	2312	12001	Sous del grup A2.	81.627,82	755,55	82.383,37	67.618,96	67.618,96	67.618,96	0,00	14.764,41
33	2312	12006	Triennis.	21.938,40	203,06	22.141,46	19.624,63	19.624,63	19.624,63	0,00	2.516,83
33	2312	12100	Complement de destinació.	55.614,72	514,77	56.129,49	56.090,90	56.090,90	56.090,90	0,00	38,59
33	2312	12101	Complement específic.	53.660,20	496,68	54.156,88	51.527,88	51.527,88	51.527,88	0,00	2.629,00
33	2312	12103	Altres complements.	7.613,16	70,47	7.683,63	8.152,15	8.152,15	8.152,15	0,00	-468,52
33	2312	16000	Seguretat Social.	87.795,23	812,64	88.607,87	94.282,82	94.282,82	85.255,61	9.027,21	-5.674,95
33	2312	22604	Jurídics, contenciosos.	6.000,00	0,00	6.000,00	1.496,02	1.496,02	1.496,02	0,00	4.503,98
33	2312	23120	Del personal no directiu.	12.400,00	0,00	12.400,00	11.806,17	11.806,17	11.806,17	0,00	593,83
33	2313	12000	Sous del grup A1.	18.068,18	167,24	18.235,42	17.633,01	17.633,01	17.633,01	0,00	602,41
33	2313	12001	Sous del grup A2.	15.915,52	147,31	16.062,83	15.158,39	15.158,39	15.158,39	0,00	904,44
33	2313	12006	Triennis.	3.232,56	29,92	3.262,48	1.853,81	1.853,81	1.853,81	0,00	1.408,67
33	2313	12100	Complement de destinació.	12.329,04	114,12	12.443,16	10.107,20	10.107,20	10.107,20	0,00	2.335,96
33	2313	12101	Complement específic.	9.920,88	91,83	10.012,71	9.338,50	9.338,50	9.338,50	0,00	674,21
33	2313	12103	Altres complements.	1.244,52	11,52	1.256,04	488,91	488,91	488,91	0,00	767,13
33	2313	16000	Seguretat Social.	19.008,17	175,94	19.184,11	20.111,54	20.111,54	18.528,98	1.582,56	-927,43
33	2313	23120	Del personal no directiu.	2.500,00	0,00	2.500,00	3.343,73	3.343,73	3.343,73	0,00	-843,73
33	2314	12000	Sous del grup A1.	36.507,19	337,91	36.845,10	57.541,54	57.541,54	57.541,54	0,00	-20.696,44
33	2314	12006	Triennis.	5.558,40	51,45	5.609,85	6.367,78	6.367,78	6.367,78	0,00	-757,93
33	2314	12100	Complement de destinació.	12.559,20	116,25	12.675,45	20.553,72	20.553,72	20.553,72	0,00	-7.878,27
33	2314	12101	Complement específic.	11.915,71	110,29	12.026,00	17.477,52	17.477,52	17.477,52	0,00	-5.451,52
33	2314	12103	Altres complements.	4.101,96	37,97	4.139,93	3.691,15	3.691,15	3.691,15	0,00	448,78
33	2314	16000	Seguretat Social.	19.816,40	183,42	19.999,82	33.730,92	33.730,92	31.079,51	2.651,41	-13.731,10
33	2314	22604	Jurídics, contenciosos.	7.986,00	0,00	7.986,00	10.169,57	7.714,30	7.714,30	0,00	271,70
33	2314	22699	Altres despeses diverses.	15.000,00	0,00	15.000,00	17.477,06	17.477,06	17.477,06	0,00	-2.477,06
33	2314	23120	Del personal no directiu.	2.000,00	0,00	2.000,00	3.536,63	3.536,63	3.536,63	0,00	-1.536,63
33	2315	12000	Sous del grup A1.	35.905,54	332,34	36.237,88	36.023,28	36.023,28	36.023,28	0,00	214,60
33	2315	12006	Triennis.	3.232,56	29,92	3.262,48	2.424,61	2.424,61	2.424,61	0,00	837,87
33	2315	12100	Complement de destinació.	12.329,04	114,12	12.443,16	11.184,08	11.184,08	11.184,08	0,00	1.259,08

SITUACIÓ DE DESPESES. PRESSUPOST D'EXERCICI CORRENT

Liquidació del pressupost de despeses (Resum General per Ap.Press. (IGAE; per orgànica/programa/econòmica))

Org.	Prog.	Econ.	Descripció	CRÈDITS PRESSUPOSTARIS					Pagaments	Obligacions pendent de pagament	Romanents de crèdit
				Inicials	Modificacions	Definitius	Despeses compromeses	Obligacions reconegudes netes			
33	2315	12101	Complement específic.	9.920,88	91,83	10.012,71	10.513,18	10.513,18	10.513,18	0,00	-500,47
33	2315	12103	Altres complements.	816,24	7,56	823,80	697,56	697,56	697,56	0,00	126,24
33	2315	16000	Seguretat Social.	19.471,87	180,23	19.652,10	22.858,72	22.858,72	20.320,05	2.538,67	-3.206,62
33	2315	22699	Altres despeses diverses.	40.000,00	0,00	40.000,00	38.134,09	26.860,72	24.934,85	1.925,87	13.139,28
33	2315	22799	Altres treballs realitzats per altres empreses i professionals.	42.800,00	-42.800,00	0,00	0,00	0,00	0,00	0,00	0,00
33	2315	46200	Transferències a ajuntaments.	40.986,40	0,00	40.986,40	40.987,27	40.987,27	40.987,27	0,00	-0,87
33	2315	46201	A ajuntaments.	41.405,02	0,00	41.405,02	41.405,02	41.405,02	41.405,02	0,00	0,00
33	2315	46202	A ajuntaments.	0,00	42.800,00	42.800,00	106.174,22	106.174,22	101.477,26	4.696,96	-63.374,22
33	2316	12000	Sous del grup A1.	71.870,78	665,24	72.536,02	41.267,70	41.267,70	41.267,70	0,00	31.268,32
33	2316	12001	Sous del grup A2.	31.535,46	291,89	31.827,35	37.047,36	37.047,36	37.047,36	0,00	-5.220,01
33	2316	12006	Triennis.	0,00	0,00	0,00	2.609,93	2.609,93	2.609,93	0,00	-2.609,93
33	2316	12100	Complement de destinació.	36.570,96	338,50	36.909,46	27.938,96	27.938,96	27.938,96	0,00	8.970,50
33	2316	12101	Complement específic.	33.516,29	310,23	33.826,52	23.588,28	23.588,28	23.588,28	0,00	10.238,24
33	2316	12103	Altres complements.	100,00	0,93	100,93	498,66	498,66	498,66	0,00	-397,73
33	2316	16000	Seguretat Social.	54.129,97	501,03	54.631,00	46.352,72	46.352,72	41.549,99	4.802,73	8.278,28
33	2316	22699	Altres despeses diverses.	3.000,00	0,00	3.000,00	11.235,70	11.235,70	11.235,70	0,00	-8.235,70
33	2317	22799	Altres treballs realitzats per altres empreses i professionals.	192.073,84	5.188,74	197.262,58	192.073,84	144.519,31	144.519,31	0,00	52.743,27
33	2318	22799	Altres treballs realitzats per altres empreses i professionals.	220.000,00	18.058,75	238.058,75	255.710,09	213.565,03	192.412,06	21.152,97	24.493,72
33	2318	48000	A famílies i institucions sense fins de lucre.	11.000,00	0,00	11.000,00	3.000,00	3.000,00	3.000,00	0,00	8.000,00
33	2318	48001	A famílies i institucions sense fins de lucre	27.000,00	0,00	27.000,00	16.292,21	16.292,21	16.292,21	0,00	10.707,79
33	2319	22699	Altres despeses diverses.	20.000,00	0,00	20.000,00	17.631,56	0,00	0,00	0,00	20.000,00
34	4931	12000	Sous del grup A1.	18.068,18	167,24	18.235,42	18.230,74	18.230,74	18.230,74	0,00	4,68
34	4931	12003	Sous del grup C1.	12.361,85	114,42	12.476,27	10.691,20	10.691,20	10.691,20	0,00	1.785,07
34	4931	12006	Triennis.	4.151,52	38,43	4.189,95	3.757,62	3.757,62	3.757,62	0,00	432,33
34	4931	12100	Complement de destinació.	10.721,76	99,24	10.821,00	10.161,36	10.161,36	10.161,36	0,00	659,64
34	4931	12101	Complement específic.	9.025,04	83,54	9.108,58	8.519,88	8.519,88	8.519,88	0,00	588,70
34	4931	12103	Altres complements.	4.208,40	38,95	4.247,35	4.024,20	4.024,20	4.024,20	0,00	223,15
34	4931	16000	Seguretat Social.	15.043,95	139,25	15.183,20	14.237,22	14.237,22	13.046,04	1.191,18	945,98
34	4931	23120	Del personal no directiu.	500,00	0,00	500,00	46,20	46,20	46,20	0,00	453,80
34	9213	12001	Sous del grup A2.	16.080,76	148,84	16.229,60	16.024,22	16.024,22	16.024,22	0,00	205,38
34	9213	12003	Sous del grup C1.	24.526,19	227,02	24.753,21	24.095,50	24.095,50	24.095,50	0,00	657,71
34	9213	12006	Triennis.	3.185,76	29,49	3.215,25	3.173,91	3.173,91	3.173,91	0,00	41,34
34	9213	12100	Complement de destinació.	15.279,00	141,42	15.420,42	15.125,02	15.125,02	15.125,02	0,00	295,40
34	9213	12101	Complement específic.	13.089,65	121,16	13.210,81	12.958,92	12.958,92	12.958,92	0,00	251,89
34	9213	12103	Altres complements.	1.204,80	11,15	1.215,95	1.004,08	1.004,08	1.004,08	0,00	211,87
34	9213	16000	Seguretat Social.	21.693,78	200,80	21.894,58	21.615,04	21.615,04	19.795,75	1.819,29	279,54

SITUACIÓ DE DESPESES. PRESSUPOST D'EXERCICI CORRENT

Liquidació del pressupost de despeses (Resum General per Ap.Press. (IGAE; per orgànica/programa/econòmica))

Org.	Prog.	Econ.	Descripció	CRÈDITS PRESSUPOSTARIS					Pagaments	Obligacions pendent de pagament	Romanents de crèdit
				Inicials	Modificacions	Definitius	Despeses compromeses	Obligacions reconegudes netes			
41	9214	12000	Sous del grup A1.	20.551,26	190,22	20.741,48	20.736,14	20.736,14	20.736,14	0,00	5,34
41	9214	12003	Sous del grup C1.	12.636,45	116,96	12.753,41	12.750,10	12.750,10	12.750,10	0,00	3,31
41	9214	12006	Triennis.	8.770,08	81,18	8.851,26	8.849,76	8.849,76	8.849,76	0,00	1,50
41	9214	12100	Complement de destinació.	13.649,88	126,34	13.776,22	13.772,76	13.772,76	13.772,76	0,00	3,46
41	9214	12101	Complement específic.	19.280,00	178,46	19.458,46	19.452,72	19.452,72	19.452,72	0,00	5,74
41	9214	12103	Altres complements.	7.075,08	65,49	7.140,57	6.820,20	6.820,20	6.820,20	0,00	320,37
41	9214	16000	Seguretat Social.	22.928,49	212,23	23.140,72	22.658,13	22.658,13	20.770,00	1.888,13	482,59
41	9214	23120	Del personal no directiu.	500,00	0,00	500,00	27,60	27,60	27,60	0,00	472,40
42	4321	22699	Altres despeses diverses.	7.200,00	0,00	7.200,00	9.980,08	7.596,38	6.074,20	1.522,18	-396,38
42	4321	48000	A famílies i institucions sense fins de lucre.	41.000,00	20.500,00	61.500,00	61.500,00	61.500,00	61.500,00	0,00	0,00
42	4322	22699	Altres despeses diverses.	174.028,71	0,00	174.028,71	0,00	0,00	0,00	0,00	174.028,71
42	4322	65000	Despeses en inversions gestionades per a altres ens públics.	538.960,75	0,00	538.960,75	0,00	0,00	0,00	0,00	538.960,75
42	4322	65001	Inversions Ruta de la Tordera	251.920,20	0,00	251.920,20	0,00	0,00	0,00	0,00	251.920,20
42	4323	22699	Altres despeses diverses.	133.584,59	0,00	133.584,59	988,57	988,57	988,57	0,00	132.596,02
42	4391	12000	Sous del grup A1.	18.717,14	173,25	18.890,39	18.885,52	18.885,52	18.885,52	0,00	4,87
42	4391	12006	Triennis.	2.779,20	25,72	2.804,92	2.804,40	2.804,40	2.804,40	0,00	0,52
42	4391	12100	Complement de destinació.	7.591,20	70,26	7.661,46	7.659,48	7.659,48	7.659,48	0,00	1,98
42	4391	12101	Complement específic.	7.427,50	68,75	7.496,25	7.494,00	7.494,00	7.494,00	0,00	2,25
42	4391	12103	Altres complements.	1.402,08	12,98	1.415,06	1.269,72	1.269,72	1.269,72	0,00	145,34
42	4391	16000	Seguretat Social.	9.744,70	90,20	9.834,90	9.806,26	9.806,26	8.990,00	816,26	28,64
42	4391	23120	Del personal no directiu.	500,00	0,00	500,00	156,40	156,40	156,40	0,00	343,60
42	4392	12001	Sous del grup A2.	26.279,55	243,24	26.522,79	14.931,43	14.931,43	14.931,43	0,00	11.591,36
42	4392	12100	Complement de destinació.	9.543,80	88,34	9.632,14	6.738,29	6.738,29	6.738,29	0,00	2.893,85
42	4392	12101	Complement específic.	8.070,72	74,70	8.145,42	5.421,91	5.421,91	5.421,91	0,00	2.723,51
42	4392	16000	Seguretat Social.	14.221,68	131,64	14.353,32	12.106,57	12.106,57	12.106,57	0,00	2.246,75
42	4392	23120	Del personal no directiu.	1.000,00	0,00	1.000,00	111,80	111,80	111,80	0,00	888,20
42	4393	13100	Retribucions personal laboral temporal.	45.365,06	419,90	45.784,96	37.236,50	37.236,50	37.236,50	0,00	8.548,46
42	4393	16000	Seguretat Social.	14.244,63	131,85	14.376,48	11.458,91	11.458,91	10.411,56	1.047,35	2.917,57
42	4393	22699	Altres despeses diverses.	15.000,00	0,00	15.000,00	14.555,51	14.555,51	9.765,41	4.790,10	444,49
42	4394	12001	Sous del grup A2.	16.137,94	149,37	16.287,31	15.640,22	15.640,22	15.640,22	0,00	647,09
42	4394	12006	Triennis.	2.369,28	21,93	2.391,21	2.251,19	2.251,19	2.251,19	0,00	140,02
42	4394	12100	Complement de destinació.	6.164,52	57,06	6.221,58	5.820,28	5.820,28	5.820,28	0,00	401,30
42	4394	12101	Complement específic.	4.960,44	45,91	5.006,35	4.749,74	4.749,74	4.749,74	0,00	256,61
42	4394	16000	Seguretat Social.	9.600,83	88,87	9.689,70	8.864,82	8.864,82	8.628,62	236,20	824,88
42	4394	22699	Altres despeses diverses.	11.066,67	0,00	11.066,67	24.588,78	18.536,40	9.867,11	8.669,29	-7.469,73
42	4394	23120	Del personal no directiu.	1.000,00	0,00	1.000,00	704,04	704,04	704,04	0,00	295,96

SITUACIÓ DE DESPESES. PRESSUPOST D'EXERCICI CORRENT

Liquidació del pressupost de despeses (Resum General per Ap.Press. (IGAE; per orgànica/programa/econòmica))

Org.	Prog.	Econ.	Descripció	CRÈDITS PRESSUPOSTARIS			Despeses compromeses	Obligacions reconegudes netes	Pagaments	Obligacions pendents de pagament	Romanents de crèdit
				Inicials	Modificacions	Definitius					
42	4396	12000	Sous del grup A1.	9.004,71	83,35	9.088,06	10.519,47	10.519,47	10.519,47	0,00	-1.431,41
42	4396	12006	Triennis.	0,00	0,00	0,00	1.027,45	1.027,45	1.027,45	0,00	-1.027,45
42	4396	12100	Complement de destinació.	3.082,26	28,53	3.110,79	3.718,20	3.718,20	3.718,20	0,00	-607,41
42	4396	12101	Complement específic.	3.161,62	29,26	3.190,88	2.989,30	2.989,30	2.989,30	0,00	201,58
42	4396	13100	Retribucions personal laboral temporal.	0,00	2.541,43	2.541,43	0,00	0,00	0,00	0,00	2.541,43
42	4396	16000	Seguretat Social.	4.757,56	836,97	5.594,53	5.666,27	5.666,27	4.844,28	821,99	-71,74
42	4396	22699	Altres despeses diverses.	5.000,00	6.665,64	11.665,64	15.444,44	15.141,94	14.839,44	302,50	-3.476,30
42	4396	23120	Del personal no directiu.	1.000,00	0,00	1.000,00	42,00	42,00	42,00	0,00	958,00
42	4397	12000	Sous del grup A1.	18.009,41	-17.842,71	166,70	0,00	0,00	0,00	0,00	166,70
42	4397	12100	Complement de destinació.	6.164,52	-6.107,46	57,06	0,00	0,00	0,00	0,00	57,06
42	4397	12101	Complement específic.	6.323,24	-6.264,71	58,53	0,00	0,00	0,00	0,00	58,53
42	4397	13100	Retribucions personal laboral temporal.	0,00	30.497,17	30.497,17	21.579,92	21.579,92	21.579,92	0,00	8.917,25
42	4397	16000	Seguretat Social.	9.515,12	88,07	9.603,19	6.891,70	6.891,70	6.103,65	788,05	2.711,49
42	4397	22699	Altres despeses diverses.	314.144,47	21.398,27	335.542,74	318.805,05	191.797,40	184.537,40	7.260,00	143.745,34
42	4397	23120	Del personal no directiu.	1.000,00	0,00	1.000,00	123,60	123,60	123,60	0,00	876,40
42	4397	68201	Edificis i altres construccions.	779.548,20	0,00	779.548,20	786.473,68	529.697,35	529.697,35	0,00	249.850,85
42	4399	22699	Altres despeses diverses.	15.000,00	0,00	15.000,00	3.857,48	3.857,48	3.857,48	0,00	11.142,52
43	3341	21200	Reparacions i manteniment	2.000,00	0,00	2.000,00	270,65	270,65	270,65	0,00	1.729,35
43	3341	22699	Altres despeses diverses.	0,00	5.324,00	5.324,00	2.411,94	2.411,94	2.411,94	0,00	2.912,06
43	3341	48000	A famílies i institucions sense fins de lucre.	2.500,00	0,00	2.500,00	5.000,00	2.500,00	2.500,00	0,00	0,00
43	3341	48001	A famílies i institucions sense fins de lucre	5.000,00	0,00	5.000,00	0,00	0,00	0,00	0,00	5.000,00
43	3341	48002	A famílies i institucions sense fins de lucre.	2.500,00	0,00	2.500,00	2.000,00	0,00	0,00	0,00	2.500,00
43	3341	48004	A famílies i institucions sense fins de lucre.	800,00	0,00	800,00	0,00	0,00	0,00	0,00	800,00
43	3341	48005	A famílies i institucions sense fins de lucre.	5.100,00	0,00	5.100,00	9.569,80	7.023,82	5.114,34	1.909,48	-1.923,82
44	2410	12001	Sous del grup A2.	43.885,21	406,20	44.291,41	13.445,94	13.445,94	13.445,94	0,00	30.845,47
44	2410	12006	Triennis.	0,00	0,00	0,00	572,90	572,90	572,90	0,00	-572,90
44	2410	12100	Complement de destinació.	16.886,28	156,30	17.042,58	5.181,76	5.181,76	5.181,76	0,00	11.860,82
44	2410	12101	Complement específic.	13.985,48	129,45	14.114,93	4.169,47	4.169,47	4.169,47	0,00	9.945,46
44	2410	13100	Retribucions personal laboral temporal.	141.568,00	1.310,36	142.878,36	129.663,73	129.663,73	129.663,73	0,00	13.214,63
44	2410	16000	Seguretat Social.	62.133,26	575,11	62.708,37	51.578,98	51.578,98	50.815,67	763,31	11.129,39
44	2410	22606	Reunions, conferències i cursos.	5.570,14	0,00	5.570,14	0,00	0,00	0,00	0,00	5.570,14
44	2410	22699	Altres despeses diverses.	74.133,34	2.304,06	76.437,40	7.140,77	7.140,77	7.140,77	0,00	69.296,63
44	2410	23120	Del personal no directiu.	4.000,00	0,00	4.000,00	356,08	356,08	356,08	0,00	3.643,92
44	2411	12000	Sous del grup A1.	18.657,86	172,70	18.830,56	18.883,40	18.883,40	18.883,40	0,00	-52,84
44	2411	12006	Triennis.	2.120,88	19,63	2.140,51	2.140,08	2.140,08	2.140,08	0,00	0,43
44	2411	12100	Complement de destinació.	7.591,20	70,26	7.661,46	7.659,48	7.659,48	7.659,48	0,00	1,98

SITUACIÓ DE DESPESES. PRESSUPOST D'EXERCICI CORRENT

Liquidació del pressupost de despeses (Resum General per Ap.Press. (IGAE; per orgànica/programa/econòmica))

Org.	Prog.	Econ.	Descripció	CRÈDITS PRESSUPOSTARIS			Despeses compromeses	Obligacions reconegudes netes	Pagaments	Obligacions pendents de pagament	Romanents de crèdit
				Inicials	Modificacions	Definitius					
44	2411	12101	Complement específic.	7.427,50	68,75	7.496,25	7.494,00	7.494,00	7.494,00	0,00	2,25
44	2411	12103	Altres complements.	1.070,28	9,91	1.080,19	937,92	937,92	937,92	0,00	142,27
44	2411	16000	Seguretat Social.	11.576,46	107,15	11.683,61	11.664,40	11.664,40	10.689,53	974,87	19,21
44	2411	23120	Del personal no directiu.	1.000,00	0,00	1.000,00	90,30	90,30	90,30	0,00	909,70
44	2412	12000	Sous del grup A1.	17.894,54	165,63	18.060,17	18.227,88	18.227,88	18.227,88	0,00	-167,71
44	2412	12001	Sous del grup A2.	47.581,32	440,42	48.021,74	65.188,71	65.188,71	65.188,71	0,00	-17.166,97
44	2412	12003	Sous del grup C1.	12.164,33	112,59	12.276,92	1.970,34	1.970,34	1.970,34	0,00	10.306,58
44	2412	12006	Triennis.	1.009,20	9,34	1.018,54	1.549,35	1.549,35	1.549,35	0,00	-530,81
44	2412	12100	Complement de destinació.	29.215,32	270,42	29.485,74	28.300,23	28.300,23	28.300,23	0,00	1.185,51
44	2412	12101	Complement específic.	23.906,36	221,28	24.127,64	22.839,58	22.839,58	22.839,58	0,00	1.288,06
44	2412	16000	Seguretat Social.	42.084,05	389,53	42.473,58	42.159,80	42.159,80	38.324,72	3.835,08	313,78
44	2412	22699	Altres despeses diverses.	19.980,45	0,00	19.980,45	3.233,54	3.233,54	3.233,54	0,00	16.746,91
44	2412	22799	Altres treballs realitzats per altres empreses i professionals.	12.000,00	3.522,48	15.522,48	4.649,61	4.649,61	4.585,63	63,98	10.872,87
44	2412	23120	Del personal no directiu.	5.000,00	0,00	5.000,00	4.787,48	4.787,48	4.787,48	0,00	212,52
44	2414	12000	Sous del grup A1.	17.896,64	165,65	18.062,29	10.243,21	10.243,21	10.243,21	0,00	7.819,08
44	2414	12001	Sous del grup A2.	3.965,11	36,70	4.001,81	0,00	0,00	0,00	0,00	4.001,81
44	2414	12006	Triennis.	1.111,68	10,29	1.121,97	654,36	654,36	654,36	0,00	467,61
44	2414	12100	Complement de destinació.	7.596,09	70,31	7.666,40	3.628,31	3.628,31	3.628,31	0,00	4.038,09
44	2414	12101	Complement específic.	6.310,11	58,41	6.368,52	2.919,49	2.919,49	2.919,49	0,00	3.449,03
44	2414	16000	Seguretat Social.	11.587,40	107,25	11.694,65	5.553,37	5.553,37	5.553,37	0,00	6.141,28
44	2414	22699	Altres despeses diverses.	40.000,00	0,00	40.000,00	1.884,25	1.884,25	1.884,25	0,00	38.115,75
44	2414	23120	Del personal no directiu.	2.000,00	0,00	2.000,00	172,80	172,80	172,80	0,00	1.827,20
44	2415	13100	Retribucions personal laboral temporal.	45.743,00	423,40	46.166,40	26.106,37	26.106,37	26.106,37	0,00	20.060,03
44	2415	16000	Seguretat Social.	13.079,00	121,06	13.200,06	6.575,50	6.575,50	4.861,65	1.713,85	6.624,56
44	2415	23120	Del personal no directiu.	500,00	0,00	500,00	0,00	0,00	0,00	0,00	500,00
44	2416	13100	Retribucions personal laboral temporal.	234.783,59	2.173,17	236.956,76	1.510,25	1.510,25	1.510,25	0,00	235.446,51
44	2416	16000	Seguretat Social.	85.871,41	794,83	86.666,24	0,00	0,00	0,00	0,00	86.666,24
44	2416	22699	Altres despeses diverses.	11.098,80	0,00	11.098,80	0,00	0,00	0,00	0,00	11.098,80
44	2417	13100	Retribucions personal laboral temporal.	70.272,06	650,44	70.922,50	0,00	0,00	0,00	0,00	70.922,50
44	2417	16000	Seguretat Social.	192.132,94	1.778,39	193.911,33	0,00	0,00	0,00	0,00	193.911,33
44	2417	22699	Altres despeses diverses.	9.342,00	0,00	9.342,00	0,00	0,00	0,00	0,00	9.342,00
44	2418	12000	Sous del grup A1.	47.581,32	-47.140,90	440,42	5.697,28	5.697,28	5.697,28	0,00	-5.256,86
44	2418	12001	Sous del grup A2.	0,00	47.581,32	47.581,32	44.040,71	44.040,71	44.040,71	0,00	3.540,61
44	2418	12100	Complement de destinació.	18.493,56	171,18	18.664,74	18.279,77	18.279,77	18.279,77	0,00	384,97
44	2418	12101	Complement específic.	14.881,32	137,74	15.019,06	14.708,67	14.708,67	14.708,67	0,00	310,39
44	2418	16000	Seguretat Social.	26.229,81	242,78	26.472,59	27.176,01	27.176,01	24.105,44	3.070,57	-703,42

SITUACIÓ DE DESPESES. PRESSUPOST D'EXERCICI CORRENT

Liquidació del pressupost de despeses (Resum General per Ap.Press. (IGAE; per orgànica/programa/econòmica))

CRÈDITS PRESSUPOSTARIS												
Org.	Prog.	Econ.	Descripció	Inicials	Modificacions	Definitius	Despeses compromeses	Obligacions reconegudes netes	Pagaments	Obligacions pendents de pagament	Romanents de crèdit	
44	2418	22699	Altres despeses diverses.	32.000,00	0,00	32.000,00	3.901,63	3.901,63	3.901,63	0,00	28.098,37	
44	2418	23120	Del personal no directiu.	3.000,00	0,00	3.000,00	470,53	470,53	470,53	0,00	2.529,47	
44	2419	13100	Retribucions personal laboral temporal.	98.561,44	912,29	99.473,73	61.878,07	61.878,07	61.878,07	0,00	37.595,66	
44	2419	16000	Seguretat Social.	36.048,56	333,67	36.382,23	20.490,67	20.490,67	18.455,94	2.034,73	15.891,56	
44	2419	22699	Altres despeses diverses.	3.200,40	0,00	3.200,40	4.749,70	4.749,70	4.749,70	0,00	-1.549,30	
51	9214	12000	Sous del grup A1.	20.379,72	188,64	20.568,36	20.563,04	20.563,04	20.563,04	0,00	5,32	
51	9214	12003	Sous del grup C1.	12.526,85	115,95	12.642,80	12.639,52	12.639,52	12.639,52	0,00	3,28	
51	9214	12006	Triennis.	6.306,84	58,38	6.365,22	6.364,20	6.364,20	6.364,20	0,00	1,02	
51	9214	12100	Complement de destinació.	13.649,88	126,34	13.776,22	13.772,76	13.772,76	13.772,76	0,00	3,46	
51	9214	12101	Complement específic.	19.280,00	178,46	19.458,46	19.502,37	19.502,37	19.502,37	0,00	-43,91	
51	9214	12103	Altres complements.	3.734,76	34,57	3.769,33	3.479,88	3.479,88	3.479,88	0,00	289,45	
51	9214	16000	Seguretat Social.	20.762,26	192,18	20.954,44	20.552,52	20.552,52	18.839,81	1.712,71	401,92	
51	9214	23120	Del personal no directiu.	750,00	0,00	750,00	269,05	269,05	269,05	0,00	480,95	
52	4331	12000	Sous del grup A1.	17.782,28	-17.617,69	164,59	0,00	0,00	0,00	0,00	164,59	
52	4331	12100	Complement de destinació.	6.164,52	-6.107,46	57,06	0,00	0,00	0,00	0,00	57,06	
52	4331	12101	Complement específic.	4.960,44	-4.914,53	45,91	0,00	0,00	0,00	0,00	45,91	
52	4331	13100	Retribucions personal laboral temporal.	0,00	28.907,24	28.907,24	0,00	0,00	0,00	0,00	28.907,24	
52	4331	16000	Seguretat Social.	9.365,95	86,69	9.452,64	0,00	0,00	0,00	0,00	9.452,64	
52	4331	22699	Altres despeses diverses.	18.000,00	0,00	18.000,00	19.438,00	19.438,00	18.288,50	1.149,50	-1.438,00	
52	4331	23120	Del personal no directiu.	2.000,00	0,00	2.000,00	0,00	0,00	0,00	0,00	2.000,00	
52	4333	12000	Sous del grup A1.	18.011,00	166,71	18.177,71	34.867,33	34.867,33	34.867,33	0,00	-16.689,62	
52	4333	12006	Triennis.	2.223,36	20,58	2.243,94	2.508,38	2.508,38	2.508,38	0,00	-264,44	
52	4333	12100	Complement de destinació.	6.164,52	57,06	6.221,58	12.267,14	12.267,14	12.267,14	0,00	-6.045,56	
52	4333	12101	Complement específic.	4.960,44	45,91	5.006,35	9.870,66	9.870,66	9.870,66	0,00	-4.864,31	
52	4333	12103	Altres complements.	133,20	1,23	134,43	18,24	18,24	18,24	0,00	116,19	
52	4333	16000	Seguretat Social.	9.825,67	90,95	9.916,62	19.749,05	19.749,05	18.073,62	1.675,43	-9.832,43	
52	4333	22699	Altres despeses diverses.	5.000,00	0,00	5.000,00	3.264,33	3.264,33	3.264,33	0,00	1.735,67	
52	4333	22706	Estudis i treballs tècnics.	20.000,00	0,00	20.000,00	9.317,00	9.317,00	8.796,70	520,30	10.683,00	
52	4333	23120	Del personal no directiu.	2.000,00	0,00	2.000,00	2.474,65	2.474,65	2.474,65	0,00	-474,65	
52	4333	46200	Transferències a ajuntaments.	30.000,00	0,00	30.000,00	0,00	0,00	0,00	0,00	30.000,00	
52	4334	12003	Sous del grup C1.	3.110,61	28,79	3.139,40	0,00	0,00	0,00	0,00	3.139,40	
52	4334	12100	Complement de destinació.	1.139,31	10,55	1.149,86	0,00	0,00	0,00	0,00	1.149,86	
52	4334	12101	Complement específic.	1.433,33	13,27	1.446,60	0,00	0,00	0,00	0,00	1.446,60	
52	4334	12103	Altres complements.	148,92	1,38	150,30	0,00	0,00	0,00	0,00	150,30	
52	4334	16000	Seguretat Social.	1.819,64	16,84	1.836,48	0,00	0,00	0,00	0,00	1.836,48	
52	4334	22699	Altres despeses diverses.	60.000,00	0,00	60.000,00	23.569,75	23.569,75	23.569,75	0,00	36.430,25	

SITUACIÓ DE DESPESES. PRESSUPOST D'EXERCICI CORRENT

Liquidació del pressupost de despeses (Resum General per Ap.Press. (IGAE; per orgànica/programa/econòmica))

CRÈDITS PRESSUPOSTARIS											
Org.	Prog.	Econ.	Descripció	Inicials	Modificacions	Definitius	Despeses compromeses	Obligacions reconegudes netes	Pagaments	Obligacions pendents de pagament	Romanents de crèdit
52	4334	22799	Altres treballs realitzats per altres empreses i professionals.	1.500,00	0,00	1.500,00	1.026,08	1.026,08	1.026,08	0,00	473,92
52	4336	13100	Retribucions personal laboral temporal.	20.475,96	189,53	20.665,49	25.015,54	25.015,54	25.015,54	0,00	-4.350,05
52	4336	16000	Seguretat Social.	6.634,21	61,41	6.695,62	6.964,49	6.964,49	6.964,49	0,00	-268,87
52	4336	22699	Altres despeses diverses.	24.000,00	0,00	24.000,00	47.712,00	47.712,00	46.623,00	1.089,00	-23.712,00
52	4336	23120	Del personal no directiu.	1.000,00	0,00	1.000,00	498,60	498,60	498,60	0,00	501,40
53	3260	13100	Retribucions personal laboral temporal.	27.309,88	252,78	27.562,66	25.265,11	25.265,11	25.265,11	0,00	2.297,55
53	3260	16000	Seguretat Social.	8.848,40	81,90	8.930,30	7.271,00	7.271,00	6.721,99	549,01	1.659,30
53	3371	12001	Sous del grup A2.	128.928,26	1.193,37	130.121,63	123.650,84	123.650,84	123.650,84	0,00	6.470,79
53	3371	12006	Triennis.	8.654,16	80,10	8.734,26	8.784,28	8.784,28	8.784,28	0,00	-50,02
53	3371	12100	Complement de destinació.	47.675,16	441,28	48.116,44	45.545,18	45.545,18	45.545,18	0,00	2.571,26
53	3371	12101	Complement específic.	46.887,00	433,99	47.320,99	45.051,38	45.051,38	45.051,38	0,00	2.269,61
53	3371	12103	Altres complements.	2.379,24	22,02	2.401,26	2.307,14	2.307,14	2.307,14	0,00	94,12
53	3371	16000	Seguretat Social.	71.149,78	658,57	71.808,35	69.050,43	69.050,43	63.243,67	5.806,76	2.757,92
53	3371	22699	Altres despeses diverses.	8.300,00	0,00	8.300,00	12.457,39	12.418,79	9.778,05	2.640,74	-4.118,79
53	3371	23120	Del personal no directiu.	10.000,00	0,00	10.000,00	7.544,79	7.544,79	7.544,79	0,00	2.455,21
53	3371	46200	Transferències a ajuntaments.	77.949,00	0,00	77.949,00	77.449,00	77.449,00	77.449,00	0,00	500,00
54	3202	22699	Altres despeses diverses.	18.000,00	0,00	18.000,00	30.065,13	28.552,63	28.552,63	0,00	-10.552,63
54	3202	22799	Altres treballs realitzats per altres empreses i professionals.	15.000,00	0,00	15.000,00	14.964,40	12.383,80	12.383,80	0,00	2.616,20
54	3202	48000	A famílies i institucions sense fins de lucre.	2.206.045,80	0,00	2.206.045,80	2.130.350,82	1.860.661,95	1.827.226,55	33.435,40	345.383,85
54	3202	48001	A famílies i institucions sense fins de lucre	224.687,00	0,00	224.687,00	219.406,46	189.212,70	168.851,31	20.361,39	35.474,30
54	3202	48002	A famílies i institucions sense fins de lucre.	378.400,00	0,00	378.400,00	240.106,48	240.106,48	240.106,48	0,00	138.293,52
54	3203	22799	Altres treballs realitzats per altres empreses i professionals.	2.150.000,00	160.405,97	2.310.405,97	2.096.755,44	2.062.275,93	1.915.263,81	147.012,12	248.130,04
54	3203	48000	A famílies i institucions sense fins de lucre.	150.000,00	0,00	150.000,00	22.750,00	22.750,00	22.750,00	0,00	127.250,00
54	3203	48001	A famílies i institucions sense fins de lucre	16.000,00	0,00	16.000,00	9.713,36	9.713,36	9.713,36	0,00	6.286,64
54	3204	12001	Sous del grup A2.	31.775,96	294,12	32.070,08	32.316,80	32.316,80	32.316,80	0,00	-246,72
54	3204	12006	Triennis.	453,36	4,20	457,56	2.109,08	2.109,08	2.109,08	0,00	-1.651,52
54	3204	12100	Complement de destinació.	12.329,04	114,12	12.443,16	12.439,92	12.439,92	12.439,92	0,00	3,24
54	3204	12101	Complement específic.	17.322,60	160,34	17.482,94	17.478,00	17.478,00	17.478,00	0,00	4,94
54	3204	16000	Seguretat Social.	16.997,52	157,33	17.154,85	20.143,18	20.143,18	18.450,21	1.692,97	-2.988,33
54	3204	22699	Altres despeses diverses.	6.000,00	0,00	6.000,00	0,00	0,00	0,00	0,00	6.000,00
54	3204	23120	Del personal no directiu.	5.000,00	0,00	5.000,00	596,18	596,18	596,18	0,00	4.403,82
54	3205	22799	Altres treballs realitzats per altres empreses i professionals.	47.350,00	14.503,00	61.853,00	52.085,00	45.893,05	42.250,75	3.642,30	15.959,95
55	3411	12003	Sous del grup C1.	12.727,90	117,81	12.845,71	10.846,04	10.846,04	10.846,04	0,00	1.999,67
55	3411	12006	Triennis.	1.948,92	18,04	1.966,96	1.416,19	1.416,19	1.416,19	0,00	550,77
55	3411	12100	Complement de destinació.	4.557,24	42,18	4.599,42	3.895,77	3.895,77	3.895,77	0,00	703,65
55	3411	12101	Complement específic.	5.733,35	53,07	5.786,42	4.900,94	4.900,94	4.900,94	0,00	885,48

SITUACIÓ DE DESPESES. PRESSUPOST D'EXERCICI CORRENT

Liquidació del pressupost de despeses (Resum General per Ap.Press. (IGAE; per orgànica/programa/econòmica))

Org.	Prog.	Econ.	Descripció	CRÈDITS PRESSUPOSTARIS							
				Inicials	Modificacions	Definitius	Despeses compromeses	Obligacions reconegudes netes	Pagaments	Obligacions pendents de pagament	Romanents de crèdit
55	3411	12103	Altres complements.	595,68	5,51	601,19	429,85	429,85	429,85	0,00	171,34
55	3411	16000	Seguretat Social.	6.569,71	60,81	6.630,52	6.515,74	6.515,74	5.965,35	550,39	114,78
55	3411	22609	Activitats culturals i esportives.	8.000,00	0,00	8.000,00	10.989,89	5.726,39	5.726,39	0,00	2.273,61
60	9321	11002	Altres remuneracions.	5.000,00	-4.953,72	46,28	0,00	0,00	0,00	0,00	46,28
60	9321	12000	Sous del grup A1.	131.427,57	-69.783,50	61.644,07	55.555,52	55.555,52	55.555,52	0,00	6.088,55
60	9321	12001	Sous del grup A2.	50.571,18	468,09	51.039,27	56.258,57	56.258,57	56.258,57	0,00	-5.219,30
60	9321	12003	Sous del grup C1.	697.871,48	3.459,54	701.331,02	687.550,27	687.550,27	687.550,27	0,00	13.780,75
60	9321	12004	Sous del grup C2.	21.553,20	-6.800,50	14.752,70	11.258,05	11.258,05	11.258,05	0,00	3.494,65
60	9321	12006	Triennis.	68.496,84	-4.365,99	64.130,85	60.881,19	60.881,19	60.881,19	0,00	3.249,66
60	9321	12100	Complement de destinació.	350.324,64	-46.757,38	303.567,26	296.726,41	296.726,41	296.726,41	0,00	6.840,85
60	9321	12101	Complement específic.	365.371,85	-5.618,10	359.753,75	354.112,77	354.112,77	354.112,77	0,00	5.640,98
60	9321	12103	Altres complements.	68.753,16	-4.363,62	64.389,54	61.033,11	61.033,11	61.033,11	0,00	3.356,43
60	9321	16000	Seguretat Social.	525.155,11	-35.092,86	490.062,25	481.992,50	481.992,50	441.399,10	40.593,40	8.069,75
60	9321	16200	Formació i perfeccionament del personal.	5.000,00	0,00	5.000,00	5.549,80	5.549,80	5.549,80	0,00	-549,80
60	9321	20200	Lloguers	68.937,59	0,00	68.937,59	65.532,54	65.532,54	65.532,54	0,00	3.405,05
60	9321	21200	Reparacions i manteniment	10.000,00	0,00	10.000,00	5.848,63	5.848,63	4.281,68	1.566,95	4.151,37
60	9321	21400	Manteniment i reparacions elements de transport.	3.000,00	0,00	3.000,00	2.503,83	2.503,83	2.383,59	120,24	496,17
60	9321	21600	Manteniment equips informàtics	92.394,12	19.733,02	112.127,14	77.105,67	55.397,38	47.347,33	8.050,05	56.729,76
60	9321	22000	Material oficina ordinari no inventariable.	28.000,00	2.149,45	30.149,45	42.395,71	41.973,41	40.592,52	1.380,89	-11.823,96
60	9321	22110	Productes de neteja i condicionament.	8.500,00	0,00	8.500,00	4.544,76	4.544,76	4.544,76	0,00	3.955,24
60	9321	22199	Altres subministraments.	42.580,00	0,00	42.580,00	30.530,71	30.530,71	29.091,22	1.439,49	12.049,29
60	9321	22201	Despesa en comunicacions postals.	483.768,74	471.304,99	955.073,73	1.236.746,11	1.162.710,36	1.162.710,36	0,00	-207.636,63
60	9321	22400	Primes d'assegurances.	10.000,00	0,00	10.000,00	13.506,75	13.506,75	13.506,75	0,00	-3.506,75
60	9321	22500	Tributs estatals.	5.611,58	0,00	5.611,58	6.919,52	6.919,52	6.919,52	0,00	-1.307,94
60	9321	22603	Publicació en diaris oficials.	5.666,20	0,00	5.666,20	2.567,64	2.567,64	2.567,64	0,00	3.098,56
60	9321	22699	Altres despeses diverses.	192.955,63	0,00	192.955,63	170.650,14	170.650,14	170.451,14	199,00	22.305,49
60	9321	22702	Valoracions i peritatges.	160.450,00	48.357,26	208.807,26	153.696,52	136.099,99	131.380,99	4.719,00	72.707,27
60	9321	22706	Estudis i treballs tècnics.	79.318,00	14.437,72	93.755,72	44.523,77	13.430,03	10.465,53	2.964,50	80.325,69
60	9321	22799	Altres treballs realitzats per altres empreses i professionals.	95.000,00	0,00	95.000,00	89.124,86	89.124,86	87.187,56	1.937,30	5.875,14
60	9321	23120	Del personal no directiu.	1.500,00	0,00	1.500,00	911,72	911,72	911,72	0,00	588,28
60	9321	31001	Interessos pòlisses	20.000,00	0,00	20.000,00	3.076,15	3.076,15	3.076,15	0,00	16.923,85
60	9321	35200	Interessos de demora.	15.000,00	0,00	15.000,00	14.266,23	14.266,23	14.201,33	64,90	733,77
60	9321	35900	Despeses financeres	2.000,00	0,00	2.000,00	61,00	61,00	61,00	0,00	1.939,00
60	9321	46200	Transferències a ajuntaments.	22.000,00	0,00	22.000,00	0,00	0,00	0,00	0,00	22.000,00
60	9321	48000	A famílies i institucions sense fins de lucre.	7.607,20	0,00	7.607,20	10.072,76	10.072,76	10.072,76	0,00	-2.465,56
60	9321	62500	Mobiliari	50.000,00	0,00	50.000,00	4.372,57	1.395,85	1.395,85	0,00	48.604,15

SITUACIÓ DE DESPESES. PRESSUPOST D'EXERCICI CORRENT

Liquidació del pressupost de despeses (Resum General per Ap.Press. (IGAE; per orgànica/programa/econòmica))

Org.	Prog.	Econ.	Descripció	CRÈDITS PRESSUPOSTARIS							
				Inicials	Modificacions	Definitius	Despeses compromeses	Obligacions reconegudes netes	Pagaments	Obligacions pendents de pagament	Romanents de crèdit
60	9321	62600	Equips per a processos d'informació.	64.278,00	167.544,61	231.822,61	204.144,91	119.508,05	102.568,05	16.940,00	112.314,56
TOTAL				47.721.770,69	3.375.667,19	51.097.437,88	45.801.144,11	42.151.088,27	40.118.393,57	2.032.694,70	8.946.349,61

SITUACIÓ D'INGRESSOS. PRESSUPOST D'EXERCICI CORRENT

Liquidació del pressupost d'ingressos (Resum General per Ap.Press. (IGAE; per econòmica))

Previsions pressupostàries

Econ.	Descripció	Previsions inicials	Modificacions	Previsions definitives	Drets reconeguts	Drets anul.lats	Drets cancel.lats	Drets reconeguts nets	Recaptació neta	Drets pendents de cobrament	Excés / defecte previsió
30301	Taxa tractament de residus (T-07)	1.930.500,00	0,00	1.930.500,00	1.942.518,98	0,00	0,00	1.942.518,98	1.539.900,80	402.618,18	12.018,98
30302	Tractament matèria orgànica (T-07)	1.174.786,69	0,00	1.174.786,69	987.832,10	0,00	0,00	987.832,10	764.489,66	223.342,44	-186.954,59
30303	Tractament restes vegetals (T-07)	101.080,42	0,00	101.080,42	118.711,42	0,00	0,00	118.711,42	99.093,26	19.618,16	17.631,00
30304	Servei de tractament de residus.	18.608,00	0,00	18.608,00	5.649,35	0,00	0,00	5.649,35	5.649,35	0,00	-12.958,65
30904	Taxa gestió sistemes de sanejament (T-10)	10.000,00	0,00	10.000,00	9.178,52	0,00	0,00	9.178,52	4.557,75	4.620,77	-821,48
32300	Taxes per altres serveis urbanístics.	182.366,88	0,00	182.366,88	92.709,16	0,00	0,00	92.709,16	75.556,65	17.152,51	-89.657,72
32301	Taxes per redacció projectes tècnics (T-05)	500,00	0,00	500,00	0,00	0,00	0,00	0,00	0,00	0,00	-500,00
32302	Taxes per informes tècnics i valoracions (T-05)	245.734,68	0,00	245.734,68	203.323,11	4.125,90	0,00	199.197,21	178.262,48	20.934,73	-46.537,47
32304	Taxa tramitació llicències i altres cativitats en matè	1.000,00	0,00	1.000,00	3.538,46	0,00	0,00	3.538,46	1.980,00	1.558,46	2.538,46
32500	Taxa per inspeccions (T-03)	100,00	0,00	100,00	0,00	0,00	0,00	0,00	0,00	0,00	-100,00
32900	Taxa per assistència jurídica i econòmica (T-04)	17.342,40	0,00	17.342,40	15.418,85	0,00	0,00	15.418,85	14.909,85	509,00	-1.923,55
32901	Taxa ingressos voluntària gestió tributària (T-09)	1.345.746,24	0,00	1.345.746,24	1.295.145,88	0,00	0,00	1.295.145,88	1.292.524,24	2.621,64	-50.600,36
32902	taxa ingressos executiva gestió tributària (T-09)	1.317.000,00	0,00	1.317.000,00	1.163.844,50	0,00	0,00	1.163.844,50	1.112.105,23	51.739,27	-153.155,50
32903	Taxa ingressos per costes gestió tributària (T-09)	368.550,00	0,00	368.550,00	326.805,94	2.211,87	0,00	324.594,07	320.254,07	4.340,00	-43.955,93
32904	Taxa per altres ingressos gestió tributària (T-09)	60.000,00	0,00	60.000,00	109.333,70	0,00	0,00	109.333,70	105.681,20	3.652,50	49.333,70
32905	Taxa per ingressos per multes (T-09)	350.000,00	0,00	350.000,00	485.800,51	0,00	0,00	485.800,51	461.257,74	24.542,77	135.800,51
32906	Taxa per ingressos per sancions gestió tributària (T-09)	25.000,00	0,00	25.000,00	78.245,06	0,00	0,00	78.245,06	44.662,62	33.582,44	53.245,06
32907	Taxa per ingressos per inspecció tributària (T-09)	50.000,00	0,00	50.000,00	13.934,79	0,00	0,00	13.934,79	13.934,79	0,00	-36.065,21
32908	Taxa per inscripció a convocatòries de personal (T-18)	4.000,00	0,00	4.000,00	2.767,00	25,00	0,00	2.742,00	2.742,00	0,00	-1.258,00
32910	Taxa per	8.000,00	0,00	8.000,00	12.042,72	0,00	0,00	12.042,72	9.386,64	2.656,08	4.042,72
32913	Taxa ús dependències del Consell (T-08)	100,00	0,00	100,00	0,00	0,00	0,00	0,00	0,00	0,00	-100,00
32914	Taxa redacció plans municipals de protecció civil (T-1)	12.000,00	0,00	12.000,00	10.240,00	0,00	0,00	10.240,00	10.240,00	0,00	-1.760,00
32915	Taxa redacció plans d'autoprotecció inst.i equipaments	2.000,00	0,00	2.000,00	0,00	0,00	0,00	0,00	0,00	0,00	-2.000,00
32916	Taxa òrgan tècnic ambiental comarcal (T-15)	10.000,00	0,00	10.000,00	7.147,30	0,00	0,00	7.147,30	6.646,11	501,19	-2.852,70
32917	Taxa servei recollida animals abandonats (T-13)	182.000,00	0,00	182.000,00	196.702,27	0,00	0,00	196.702,27	150.797,06	45.905,21	14.702,27
32919	Taxa redacció plans de prevenció d'incendis forestals	3.000,00	0,00	3.000,00	3.153,05	0,00	0,00	3.153,05	3.153,05	0,00	153,05
32920	Taxa actuacions subsidiàries prevenció incendis	20.000,00	0,00	20.000,00	650,00	0,00	0,00	650,00	650,00	0,00	-19.350,00
32921	Taxa servei de prevenció d'incendis (T-19)	346.000,00	0,00	346.000,00	338.901,06	0,00	0,00	338.901,06	227.064,05	111.837,01	-7.098,94
34100	Preu públic d'assistència a domicili social (P-11)	13.331,71	0,00	13.331,71	10.798,12	0,00	0,00	10.798,12	10.464,77	333,35	-2.533,59
34101	Preu públic d'assistència a domicili Llei de la dependèn	137.485,95	0,00	137.485,95	84.875,99	0,00	0,00	84.875,99	80.036,22	4.839,77	-52.609,96
34102	Preu públic de teleassistència domiciliària (P-12)	162.357,12	0,00	162.357,12	114.526,97	0,00	0,00	114.526,97	83.911,04	30.615,93	-47.830,15
34103	Preu públic de transport adaptat (P-10)	18.144,79	0,00	18.144,79	12.346,61	0,00	0,00	12.346,61	9.768,12	2.578,49	-5.798,18
34200	Preu públic transport escolar (P-04)	183.300,00	0,00	183.300,00	270.776,59	126,00	0,00	270.650,59	243.829,59	26.821,00	87.350,59
34900	Preu públic prestació de serveis a particulars al cent	80.000,00	0,00	80.000,00	69.215,35	0,00	0,00	69.215,35	37.056,23	32.159,12	-10.784,65
34903	Preu públic publicacions i fons documental (P-01)	100,00	0,00	100,00	0,00	0,00	0,00	0,00	0,00	0,00	-100,00
34904	Preu públic d'higienització de parcs de salut municipa	1.915,20	0,00	1.915,20	1.915,20	0,00	0,00	1.915,20	1.915,20	0,00	0,00
34907	Preu públic del servei de prevenció d'incendis	130.000,00	0,00	130.000,00	47.624,98	0,00	0,00	47.624,98	40.605,22	7.019,76	-82.375,02

SITUACIÓ D'INGRESSOS. PRESSUPOST D'EXERCICI CORRENT

Liquidació del pressupost d'ingressos (Resum General per Ap.Press. (IGAE; per econòmica))

Previsions pressupostàries

Econ.	Descripció	Previsions inicials	Modificacions	Previsions definitives	Drets reconeguts	Drets anul.lats	Drets cancel.lats	Drets reconeguts nets	Recaptació neta	Drets pendents de cobrament	Excés / defecte previsió
34908	Preu públic per la realització de cursos i tallers arx	250,00	0,00	250,00	0,00	0,00	0,00	0,00	0,00	0,00	-250,00
39190	Altres multes i sancions.	60.000,00	0,00	60.000,00	145.478,41	0,00	0,00	145.478,41	84.386,05	61.092,36	85.478,41
39191	Altres multes i sancions. Residus i prevenció incendis	184.520,00	0,00	184.520,00	248.731,20	0,00	0,00	248.731,20	109.974,63	138.756,57	64.211,20
39211	Recàrrec de constrenyiment.	12.000,00	0,00	12.000,00	22.931,84	7,23	0,00	22.924,61	22.924,61	0,00	10.924,61
39301	Interessos de demora gestió tributària	436.800,00	0,00	436.800,00	407.893,72	1.937,96	0,00	405.955,76	405.955,76	0,00	-30.844,24
39900	Altres ingressos diversos.	141.700,00	28.224,28	169.924,28	280.244,01	601,00	0,00	279.643,01	110.041,54	169.601,47	109.718,73
39901	Altres ingressos diversos.	13.506.148,78	0,00	13.506.148,78	12.462.302,03	0,00	0,00	12.462.302,03	9.785.638,34	2.676.663,69	-1.043.846,75
45002	Transferències corrents en compliment de convenis subs	3.279.252,00	190.863,75	3.470.115,75	3.104.584,61	39.400,00	0,00	3.065.184,61	2.670.068,58	395.116,03	-404.931,14
45030	Transferències corrents en compliment de convenis subs	4.881.726,10	0,00	4.881.726,10	4.709.149,05	0,00	0,00	4.709.149,05	3.913.649,05	795.500,00	-172.577,05
45031	De l'administració general de les comunitats autònomes	49.400,00	0,00	49.400,00	58.984,00	0,00	0,00	58.984,00	50.096,00	8.888,00	9.584,00
45060	Altres transferències corrents en compliment de conven	278.448,32	0,00	278.448,32	278.440,27	0,00	0,00	278.440,27	278.440,27	0,00	-8,05
45080	Altres subvencions corrents de l'administració general	1.108.495,46	0,00	1.108.495,46	1.892.441,08	0,00	0,00	1.892.441,08	1.892.441,08	0,00	783.945,62
45081	De l'administració general de les comunitats autònomes	203.200,00	0,00	203.200,00	6.113,48	0,00	0,00	6.113,48	6.113,48	0,00	-197.086,52
45082	De l'administració general de les comunitats autònomes	0,00	0,00	0,00	57.600,00	0,00	0,00	57.600,00	57.600,00	0,00	57.600,00
45083	De l'administració general de les comunitats autònomes	124.188,27	0,00	124.188,27	0,00	0,00	0,00	0,00	0,00	0,00	-124.188,27
45084	De l'administració general de les comunitats autònomes	35.375,00	0,00	35.375,00	0,00	0,00	0,00	0,00	0,00	0,00	-35.375,00
45085	De l'administració general de les comunitats autònomes	30.000,00	0,00	30.000,00	27.044,88	0,00	0,00	27.044,88	27.044,88	0,00	-2.955,12
45086	De l'administració general de les comunitats autònomes	7.200,00	0,00	7.200,00	1.936,48	0,00	0,00	1.936,48	1.936,48	0,00	-5.263,52
45088	De l'administració general de les comunitats autònomes	71.912,68	0,00	71.912,68	0,00	0,00	0,00	0,00	0,00	0,00	-71.912,68
45089	De l'administració general de les comunitats autònomes	131.791,43	0,00	131.791,43	0,00	0,00	0,00	0,00	0,00	0,00	-131.791,43
45300	Agència de residus de Catalunya (ARC)	193.407,33	0,00	193.407,33	0,00	0,00	0,00	0,00	0,00	0,00	-193.407,33
45301	Agència de residus de Catalunya (ARC)	646.567,47	0,00	646.567,47	888.174,98	0,00	0,00	888.174,98	888.174,98	0,00	241.607,51
45302	Agència Catalana de l'Aigua (ACA)	2.647.617,18	0,00	2.647.617,18	2.075.421,38	0,00	0,00	2.075.421,38	1.923.826,61	151.594,77	-572.195,80
45303	Agència Catalana de l'Habitatge	57.125,00	0,00	57.125,00	85.294,00	0,00	0,00	85.294,00	85.294,00	0,00	28.169,00
45304	Agència Catalana del Consum	50.000,00	0,00	50.000,00	0,00	0,00	0,00	0,00	0,00	0,00	-50.000,00
45306	Servei d'Ocupació de Catalunya (SOC)	1.651.458,21	0,00	1.651.458,21	1.207.054,89	0,00	0,00	1.207.054,89	1.086.329,76	120.725,13	-444.403,32
45309	Institut Català de la Dona	45.451,43	0,00	45.451,43	59.529,00	0,00	0,00	59.529,00	59.529,00	0,00	14.077,57
46100	Diputació de Girona	955.295,57	10.000,00	965.295,57	971.417,04	0,00	0,00	971.417,04	971.417,04	0,00	6.121,47
46101	De diputacions, consells o cabildos.	167.716,30	0,00	167.716,30	171.492,57	0,00	0,00	171.492,57	171.492,57	0,00	3.776,27
46200	Transferències d'ajuntaments	419.434,19	0,00	419.434,19	400.122,34	0,00	0,00	400.122,34	367.038,30	33.084,04	-19.311,85
46201	Transferències d'ajuntaments	591.384,90	0,00	591.384,90	564.318,70	0,00	0,00	564.318,70	505.836,44	58.482,26	-27.066,20
46202	Transferències d'ajuntaments.	308.107,53	0,00	308.107,53	306.374,50	0,00	0,00	306.374,50	244.725,09	61.649,41	-1.733,03
46203	D'ajuntaments.	265.137,85	0,00	265.137,85	86.159,13	0,00	0,00	86.159,13	59.199,67	26.959,46	-178.978,72
46204	D'ajuntaments.	769.048,65	0,00	769.048,65	859.392,40	0,00	0,00	859.392,40	375.836,59	483.555,81	90.343,75
46205	D'ajuntaments.	160.323,13	0,00	160.323,13	93.853,94	0,00	0,00	93.853,94	90.206,82	3.647,12	-66.469,19
46207	D'ajuntaments.	29.716,72	0,00	29.716,72	29.002,45	0,00	0,00	29.002,45	27.064,24	1.938,21	-714,27
46208	D'ajuntaments.	204.565,59	0,00	204.565,59	39.379,20	0,00	0,00	39.379,20	33.520,34	5.858,86	-165.186,39

SITUACIÓ D'INGRESSOS. PRESSUPOST D'EXERCICI CORRENT

Liquidació del pressupost d'ingressos (Resum General per Ap.Press. (IGAE; per econòmica))

Previsions pressupostàries

Econ.	Descripció	Previsions inicials	Modificacions	Previsions definitives	Drets reconeguts	Drets anul.lats	Drets cancel.lats	Drets reconeguts nets	Recaptació neta	Drets pendents de cobrament	Excés / defecte previsió
46209	D'ajuntaments.	239.566,02	0,00	239.566,02	23.086,00	0,00	0,00	23.086,00	23.086,00	0,00	-216.480,02
46700	De consorcis.	100,00	0,00	100,00	0,00	0,00	0,00	0,00	0,00	0,00	-100,00
47000	Transferències d'empreses privades	145.994,76	0,00	145.994,76	85.994,76	0,00	0,00	85.994,76	64.496,07	21.498,69	-60.000,00
47001	Transferències d'empreses privades	32.260,00	0,00	32.260,00	13.031,80	0,00	0,00	13.031,80	6.868,45	6.163,35	-19.228,20
47005	D'empreses privades.	20.000,00	0,00	20.000,00	261.505,51	0,00	0,00	261.505,51	163.263,58	98.241,93	241.505,51
47010	D'entitats privades	1.310.000,00	0,00	1.310.000,00	1.209.251,35	0,00	0,00	1.209.251,35	844.560,91	364.690,44	-100.748,65
47100	D'empreses privades.	12.840,00	0,00	12.840,00	12.404,45	0,00	0,00	12.404,45	8.129,00	4.275,45	-435,55
48000	De famílies i institucions sense fins de lucre.	34.006,85	0,00	34.006,85	0,00	0,00	0,00	0,00	0,00	0,00	-34.006,85
55000	De concessions administratives amb contraprestació per	21.500,00	0,00	21.500,00	21.037,00	0,00	0,00	21.037,00	21.037,00	0,00	-463,00
72000	De l'Adm. Grat de l'Estat. Inversions Castell de Monts	449.212,50	0,00	449.212,50	0,00	0,00	0,00	0,00	0,00	0,00	-449.212,50
72060	Ministerio de Cultura-inversió castell de Montsoriu	0,00	0,00	0,00	0,00	36.999,77	0,00	-36.999,77	-36.999,77	0,00	-36.999,77
75080	Altres transferències de capital de l'administració ge	86.825,43	0,00	86.825,43	77.680,72	89.738,98	0,00	-12.058,26	-26.615,26	14.557,00	-98.883,69
75081	Altres transferències de capital de l'administració ge	294.281,48	0,00	294.281,48	0,00	0,00	0,00	0,00	0,00	0,00	-294.281,48
75082	De l'administració general de les comunitats autònomes	326.810,31	0,00	326.810,31	0,00	0,00	0,00	0,00	0,00	0,00	-326.810,31
75300	ARC-subvencions inversions	1.040.442,80	0,00	1.040.442,80	0,00	0,00	0,00	0,00	0,00	0,00	-1.040.442,80
76202	D'ajuntaments.	485.266,72	0,00	485.266,72	0,00	0,00	0,00	0,00	0,00	0,00	-485.266,72
76203	D'ajuntaments.	464.070,65	0,00	464.070,65	0,00	0,00	0,00	0,00	0,00	0,00	-464.070,65
83000	Reintegrants de bestretes al personal	15.500,00	0,00	15.500,00	14.200,00	0,00	0,00	14.200,00	11.158,49	3.041,51	-1.300,00
87000	Per a despeses generals.	0,00	2.042.926,27	2.042.926,27	0,00	0,00	0,00	0,00	0,00	0,00	-2.042.926,27
87010	Per a despeses amb finançament afectat.	0,00	1.103.652,89	1.103.652,89	0,00	0,00	0,00	0,00	0,00	0,00	-1.103.652,89
91300	Préstecs rebuts a llarg termini d'ens de fora del sect	526.278,00	0,00	526.278,00	180.000,00	0,00	0,00	180.000,00	180.000,00	0,00	-346.278,00
	TOTAL	47.721.770,69	3.375.667,19	51.097.437,88	41.474.726,71	175.173,71	0,00	41.299.553,00	34.517.871,66	6.781.681,34	-9.797.884,88

RESULTAT PRESSUPOSTARI a 31/12/2021

	DRETS RECONEGUTS NETS	OBLIGACIONS RECONEGUDES NETES	AJUSTOS	RESULTAT PRESSUPOSTARI
a. Operacions corrents	41.154.411,03	39.909.235,52		1.245.175,51
b. Operacions de capital	-49.058,03	1.961.026,23		-2.010.084,26
1. Total operacions no financeres (a+b)	41.105.353,00	41.870.261,75		-764.908,75
c. Actius financers	14.200,00	14.200,00		0,00
d. Passius financers	180.000,00	266.626,52		-86.626,52
2. Total operacions financeres (c+d)	194.200,00	280.826,52		-86.626,52
I. RESULTAT PRESSUPOSTARI DE L'EXERCICI (I=1+2)	41.299.553,00	42.151.088,27		-851.535,27
AJUSTOS:				
3. Crèdits gastats finançats amb romanent de tresoreria per a despeses grals.			1.927.426,26	
4. Desviacions de finançament negatiu de l'exercici			1.065.429,06	
5. Desviacions de finançament positiu de l'exercici			862.202,30	
II. TOTAL AJUSTOS (II=3+4-5)			2.130.653,02	
RESULTAT PRESSUPOSTARI AJUSTAT (I+II)				1.279.117,75



MEMÒRIA

1. Organització

Amb els objectius de descentralitzar l'administració pública a Catalunya, mancomunat serveis municipals i millorar l'equilibri social i econòmic del territori, el Parlament de Catalunya va aprovar la llei 6/1987 de 4 d'abril sobre l'organització comarcal de Catalunya. L'article tercer d'aquesta llei defineix la comarca com una entitat local de caràcter territorial dotada d'autonomia i de personalitat jurídica pròpia, formada per l'agrupació de municipis i li atribueix el caràcter de peça necessària de l'organització territorial de Catalunya juntament amb el municipi i estableix que el govern de la comarca correspon al consell comarcal. Aquesta divisió té uns antecedents històrics en la primera divisió territorial de Catalunya promulgada el 27 d'agost de 1936.

Les comarques estan regulades actualment pel decret legislatiu 4/2003, de 4 de novembre, pel qual s'aprova el text refós de la Llei de l'organització comarcal de Catalunya. La Llei estableix les competències dels consells comarcals que poden ser pròpies, delegades per la Generalitat, o la Diputació i delegades pels municipis.

El Consell Comarcal gaudeix d'autonomia, té personalitat jurídica i plena capacitat per a l'exercici de les funcions públiques que té encomanades, per representar els interessos de la seva col·lectivitat i per gestionar els serveis públics, la titularitat dels quals assumeix.

El consell Comarcal de la Selva té la seu al municipi de Santa Coloma de Farners.

La comarca de la Selva té una extensió de (995Km²) i la població (175.702 habitants de dret, segons el cens de 31/12/2021).

El territori de la comarca és l'àmbit en què el consell comarcal exerceix les seves competències, i és definit per l'agrupació dels termes municipals que l'integren, 26 municipis.

La població de la comarca és l'addició de la població dels municipis que la integren:

Nom de l'ens	Població 2021
Ajuntament d'Amer	2.383
Ajuntament d'Anglès	5.709
Ajuntament d'Arbúcies	6.507
Ajuntament de Blanes	40.274
Ajuntament de Breda	3.836
Ajuntament de Brunyola i Sant Martí Sapresa	390
Ajuntament de Caldes de Malavella	8.051
Ajuntament de la Cellera de Ter	1.973
Ajuntament de Fogars de la Selva	1.540
Ajuntament d'Hostalric	4.332
Ajuntament de Lloret de Mar	38.402
Ajuntament de Massanes	803
Ajuntament de Maçanet de la Selva	7.349
Ajuntament d'Osor	426
Ajuntament de Riells i Viabrea	4.268
Ajuntament de Riudarenes	2.283
Ajuntament de Riudellots de la Selva	2.076



Ajuntament de Sant Feliu de Buixalleu	808
Ajuntament de Sant Hilari Sacalm	5.758
Ajuntament de Sant Julià del Llor i Bonmatí	1.314
Ajuntament de Santa Coloma de Farners	13.459
Ajuntament de Sils	6.349
Ajuntament de Susqueda	99
Ajuntament de Tossa de Mar	5.930
Ajuntament de Vidreres	8.073
Ajuntament de Vilobí d'Onyar	3.310
Total	175.702

Els òrgans comarcals són:

El Ple: és el màxim òrgan de manifestació de la voluntat del Consell Comarcal de la Selva. Està integrat per 33 membres (10 del grup comarcal JUNTS, 10 del grup polític comarcal d'ESQUERRA REPUBLICANA DE CATALUNYA-ACORD MUNICIPAL (ERC-AM), 5 del grup comarcal d'INDEPENDENTS DE LA SELVA (IdSelva), 4 del Grup polític CANDIDATURA DE PROGRÉS (CP), 2 del grup polític comarcal EN COMÚ GUANYEM (ECG), 1 Grup polític comarcal CIUTADANS – PARTIDO DE LA CIUDADANIA (Cs) i 1 del grup comarcal ALTERNATIVA MUNICIPALISTA (AMUNT).

La Presidència: exerceix la representació del Consell Comarcal, convoca i presideix les sessions del Ple. El President del Consell Comarcal de la Selva és actualment el senyor Salvador Balliu Torroella.

La Vicepresidència: el President ha nomenar entre els seus consellers comarcals un vicepresident o més que l'han de substituir per ordre de nomenament en cas de vacances, absència o impediment, i als quals pot delegar l'exercici de les seves atribucions. Els vicepresidents del Consell Comarcal de la Selva son:

Vicepresident 1r: Sr. Pere Garriga Solà

Vicepresident 2n: Sr. Francesc Jesús Becerra Ramírez

El Consell d'Alcaldes: el Consell d'Alcaldes està creat pel Decret Legislatiu 4/2003 (Text refós de la Llei d'organització comarcal de Catalunya), ha d'emetre informe en determinades matèries

Està integrat pels alcaldes i alcaldesses de la comarca de la Selva.

Té competències per emetre informes a requeriment de la Presidència, propostes d'actuació per iniciativa pròpia i informes preceptius per atribució legal.

La Comissió Especial de Comptes: està formada per un/a representant de cadascun dels grups polítics amb representació en el Consell Comarcal.

Correspon a la Comissió Especial de Comptes examinar i estudiar els comptes anuals del Consell comarcal i emetre'n informe preceptiu a la seva aprovació per acord de Ple. Per a l'exercici adequat de les seves funcions, la Comissió pot requerir, per mitjà del seu President/a, la documentació complementària que consideri necessària i la presència dels membres i els funcionaris de la corporació especialment relacionats amb els comptes que s'analitzin.

La Gerència assisteix a totes les reunions del Ple, del Consell de Presidència (comissió permanent del ple) i de la resta d'òrgans col·legiats que estimi adient, sense necessitat d'invitació o autorització expressa.

El gerent del Consell Comarcal de la Selva és actualment el senyor Martí Pujals i Castelló.

Actualment, gràcies a les competències adjudicades per llei i a les traspassades, el Consell Comarcal de la Selva està assumint amb plenitud les funcions per a les quals va ser creat i s'ha consolidat com a òrgan gestor i mancomunador de diferents activitats per resoldre les necessitats de la comarca de la Selva.

El Consell Comarcal té ens dependents, l'àmbit subjectiu s'estén a la pròpia entitat i a les entitats dependents següents:

- Patronat per a la conservació i millora del castell de Montsoriu (Organisme autònom)
- Serveis Mediambientals de la Selva NORA,SA (societat mercantil amb capital íntegrament públic que pertany a diverses corporacions local, i adscrita al consell comarcal de la selva per participar majoritàriament en seu capital social amb el 83,35%).

El dia 10 de juliol de 2018 el Ministerio de Hacienda y Administraciones Públicas (MINHAP) va sectoritzar l'empresa Serveis Mediambientals de la Selva,SA com administració pública adscrita al Consell Comarcal de la Selva.

1.1. Principals fonts de finançament de l'entitat

El finançament de les operacions de l'entitat presenta els següents percentatges sobre el total d'ingressos.

Concepte	%
Impostos directes	0,00%
Impostos indirectes	0,00%
Taxes i altres ingressos	52,29%
Transferències corrents	47,31%
Ingressos patrimonials	0,05%
Alienació d'Inversions	0,00%
Transferències de capital	-0,12%
Actius financers	0,03%
Passius financers	0,44%

1.2. Estructura organitzativa

L'estructura organitzativa bàsica, en els seus nivells polític i administratiu és:

L'estructura organitzativa bàsica, en els seus nivells polític i administratiu és:



**DEPARTAMENT
D'ORGANITZACIÓ INTERNA**

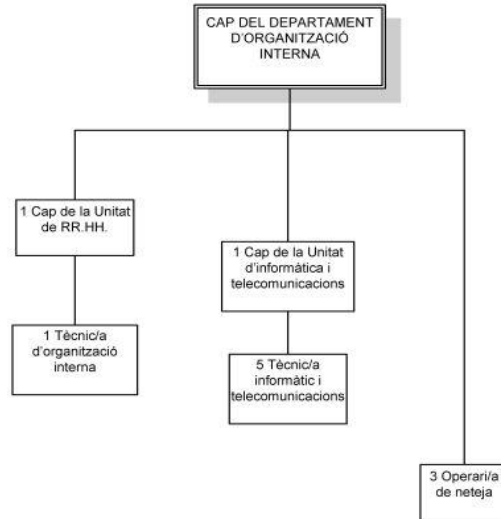

DEPARTAMENT DE GESTIÓ TRIBUTÀRIA

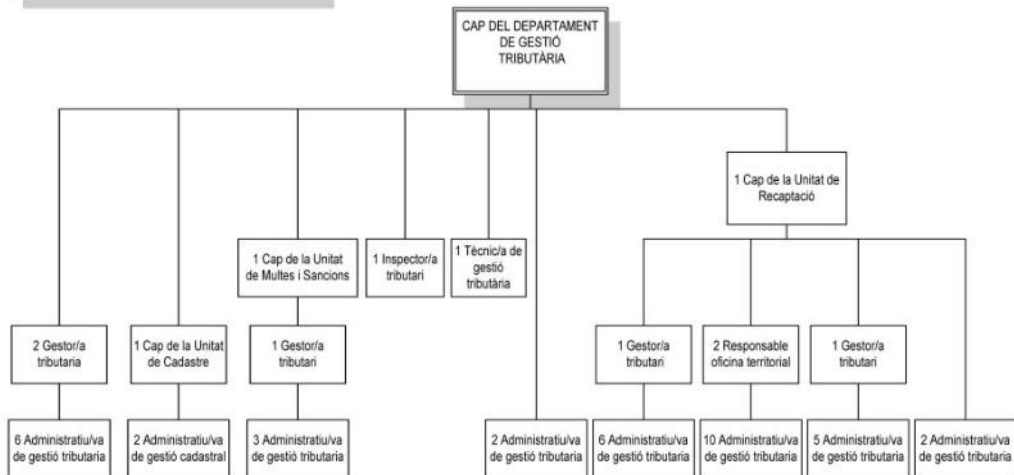

DEPARTAMENT DE SERVEIS A LA CIUTADANIA

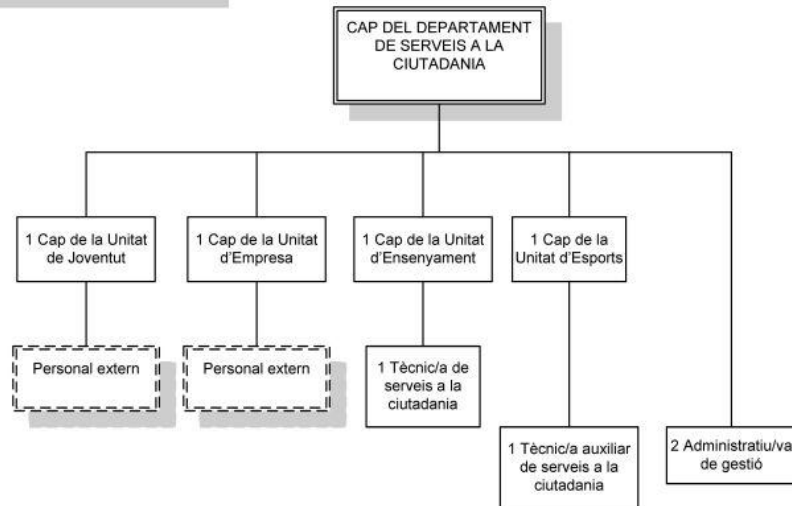

DEPARTAMENT DE TERRITORI I SOSTENIBILITAT

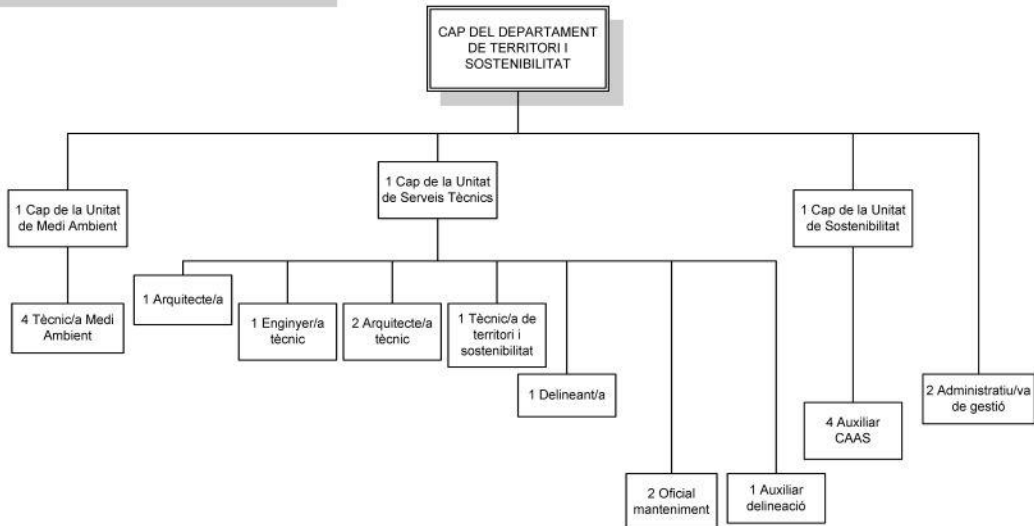

**DEPARTAMENT DE
PROMOCIÓ DEL TERRITORI**

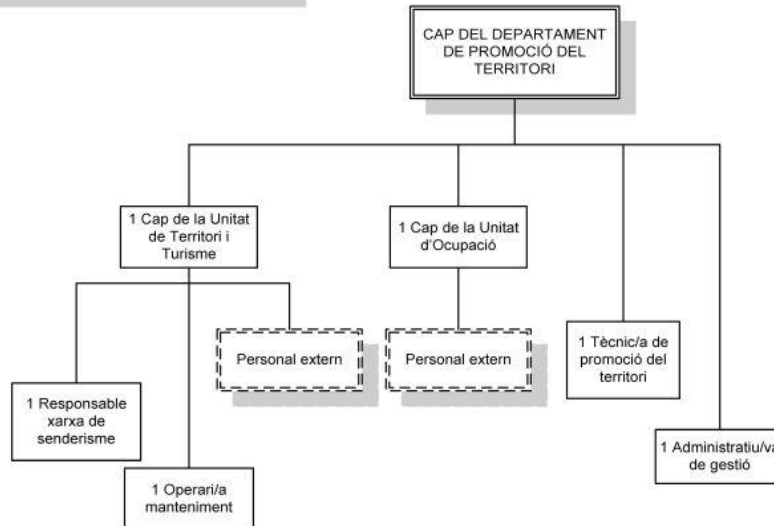

DEPARTAMENT D'ATENCIÓ A LES PERSONES

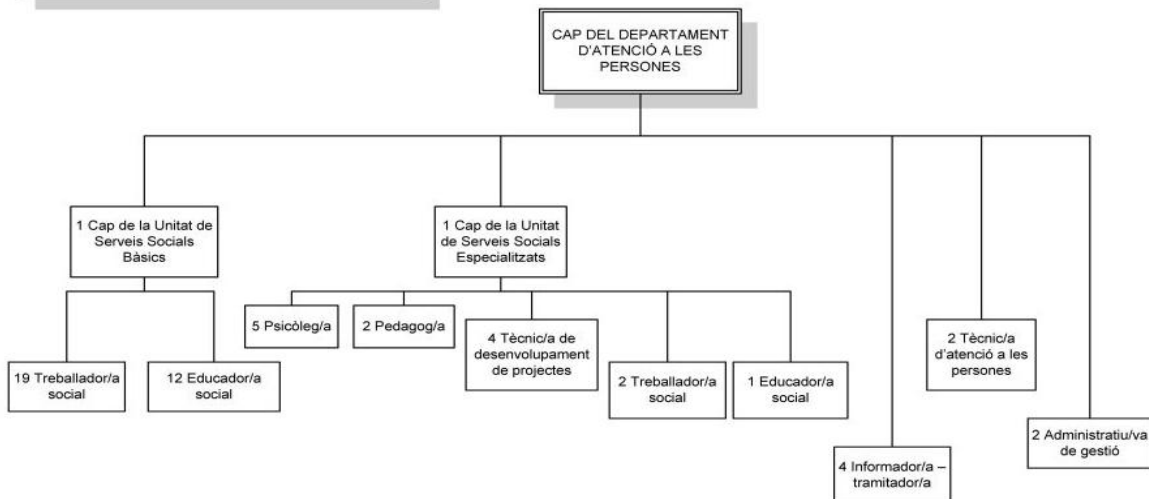

Nombre mitjà d'empleats

El nombre mitjà d'empleats durant l'exercici i a 31 de desembre, tant funcionaris com personal laboral, distingint per categories i sexes és:



CONCEPTE	NUMERO MITJA EMPLEATS DURANT EXERCICI			NUM. D'EMPLEATS A 31 DE DESEMBRE		
	HOMES	DONES	TOTAL	HOMES	DONES	TOTAL
Laborals	46,85	89,85	136,7	14	79	93
Funcionaris interins	101,91	27,62	129,53	32	92	124
Funcionaris de carrera	20,89	31,6	52,49	21	32	53
Personal eventual	4	0	4	4	0	4

Nombre d'efectius per tipus de vinculació laboral, grup professional i sexe

Tipus de vinculació	Sexe/Grup professional											
	Homes				Total Homes	Dones					Total Dones	Total general
	A1	A2	C1	C2		A1	A2	C1	C2	E		
Direcció i eventual												
Contractes laborals d'alta direcció					0						0	0
Contractes de règim general o altres					0						0	0
Personal eventual	1				1						0	1
Personal laboral												
Contractes de durada indeterminada												
Administració i tècnics i personal manteniment			4	1	5	2	6	4	3	1	16	21
Extinció d'incendis					0						0	0
Contractes de durada determinada - Estructurals												
Administració i tècnics i personal de manteniment		4	1		5	6	14	7	3	2	32	37
Extinció d'incendis					0						0	0
Contractes de durada determinada - Conjunturals												
Administració i tècnics i personal manteniment	1		2	1	4	2	7	2	20		31	35
Extinció d'incendis					0						0	0
Personal funcionari i interí												
Nomenaments de funcionaris en llocs estructurals												
Administració i tècnics	4	11	5		20	6	15	12			33	53
Extinció d'incendis	1				1			1			1	2
Nomenaments de funcionaris interins en llocs estructurals												
Administració i tècnics	3	5	10		18	5	12	33	1		51	69
Extinció d'incendis					0						0	0
Nomenaments de funcionaris interins en llocs conjunturals												
Administració i tècnics	2	10	2	0	14	8	15	15	0	0	38	52
Extinció d'incendis	0				0			1			1	1
Total general	12	30	24	2	68	29	69	75	27	3	203	271

*no contempla membres assalariats

1.3. Entitats del grup, multigrup i associades

En el seu cas, les entitats del grup, multigrup i associades de les que forma part l'entitat comptable són: el Consell Comarcal de la Selva és un ens territorial que té com a finalitat governar i administrar els interessos de la comarca de la Selva. La seva organització està formada per diferents òrgans que poden tenir caràcter deliberant o consultiu. Així mateix, el Consell Comarcal participa en altres organismes, amb o sense personalitat jurídica, i que poden ser interns o aliens a la seva organització.

Ens autònom del Consell Comarcal de la Selva:

1. Patronat per a la Conservació del castell de Montsoriu

Societat mercantils declarada com administració pública i participada majoritàriament pel Consell Comarcal de la Selva:

1. Serveis mediambientals de la Selva NORA,SA

Entitats participades:

1. SUMAR, serveis públics d'acció social de Catalunya SL

Entitats amb representació:

1. Nom: Associació de Turisme "La Selva, comarca de l'aigua"
2. Nom: Fundació Orquestra Jove de la Selva
3. Nom: Consell d'Iniciatives Locals per al Medi Ambient (CILMA)
4. Nom: Consorci Ter
5. Nom: Consorci Normalització Lingüística
6. Nom: Consorci de les Vies Verdes
7. Nom: Patronat de l'Escola Politècnica Superior de la Universitat de Girona
8. Nom: Consorci del Transport Públic de l'Àrea de Girona
9. Nom: Consell Rector del Paratge Natural d'interès Nacional de la finca Pinya de Rosa
10. Nom: Consell Coordinador del Parc Natural del Montseny
11. Nom: Consell Esportiu de la Selva
12. Nom: Patronat de Turisme Costa Brava Girona SA
13. Nom: Consell Coordinador del Parc del Montnegre i el Corredor
14. Nom: Consell Consultiu de la Gent Gran
15. Nom: Associació de Municipis Catalans per a la recollida selectiva porta porta
16. Nom: Xarxa Ciutats i Pobles cap a la Sostenibilitat
17. Nom: Consorci Localret.

2. Gestió indirecta de serveis públics, convenis i altres formes de col·laboració

Els serveis públics gestionats de forma indirecta, convenis i altres formes de col·laboració públic-privades, presenten el següent detall:

A l'empara de l'article 85.2.B de la Llei 7/1985, de 2 d'abril, reguladora de les bases del règim local, la gestió indirecta es pot realitzar per qualsevol de les formes previstes a la Llei de contractes del sector públic entre elles per mitjà de societat d'economia mixta. Donat que a partir de novembre de 2019 la societat disposa de capital social 100% pública, serà susceptible de considerar-se gestió directa per mitjà d'una societat mercantil local amb capital de titularitat pública (art 85.2.A.d) LRBRL).

Gestió i prestació dels serveis públics de tractament, transport i eliminació de residus urbans delegats pels diferents ajuntaments de la comarca de la Selva.

Serveis Mediambientals de la Selva NORA,SA realitza materialment les prestacions delegades pels Ajuntaments de la comarca al Consell Comarcal de la Selva i és, per tant, un ens prestador de serveis públics que pertany al Sector Públic.

Antecedents:

El dia 29 d'octubre de 2009 es constitueix davant el notari de Santa Coloma de Farners la societat mixta Serveis Mediambientals de la Selva NORA,SA, integrada pel Consell Comarcal de la Selva i l'empresa CESPÀ,SA. i comença la seva activitat els dia 1 de gener de 2010.

Serveis Mediambientals de la Selva NORA,SA forma part del sistema integral de gestió de residus del Consell Comarcal de la Selva i neix com una eina de gestió flexible on el Consell Comarcal hi tingui una forta incidència per aplicar les polítiques de gestió de residus que té aprovades.

El 17 de maig 2010 NORA,SA incrementa la seva activitat considerablement, amb la incorporació de l'ajuntament de Blanes com a soci públic.

El 21 de novembre de 2019 els socis públics, amb protocol 904 de la notaria de Maria Dos Anjos González de Santa Coloma de Farners, acorden adquirir en proporció les accions en autocartera de Serveis Mediambientals de la Selva NORA,SA, que prèviament s'havien adquirit del soci privat, passant la societat a tenir capital 100% públic, i deixant de ser considerada societat d'economia mixta.

Capital social:

El capital social es fixa en set-cents noranta-cinc mil vuit-cents vuitanta euros (795.880,00 €) i està representat per 7880 accions nominatives de 101 euros cadascuna, totalment subscrites i desemborsades. El detall de la participació resultant és el següent:

- Consell Comarcal de la Selva: 83,35%
- Ajuntament de Blanes. 16.65%

Objecte social:

Aquesta societat té per objecte la gestió i l'administració del servei comarcal de gestió de residus a la comarca de la Selva i comprèn les activitats següents:

- a) recollida i tractament de residus
- b) gestió de deixalleries, valorització i reciclatge de residus
- c) neteja viària i, en general, del domini públic
- d) manteniment i neteja de platges i zones de bany

Altes finalitats:

La finalitat primordial anunciada en l'article anterior no és obstacle perquè en el futur es puguin dur a terme unes altres activitats i desenvolupar nous serveis mediambientals.

Serveis prestats:

La relació de serveis prestats es relaciona amb detall per ajuntaments al punt 27 de la memòria.

3. Bases de presentació dels comptes

1. Imatge fidel

a) Requisits informació

Els principis comptables públics i els criteris comptables no aplicats per interferir en l'objectiu de la imatge fidel i, en el seu cas, incidència en els comptes anuals son :

No consten principis ni criteris comptables no aplicat

b) Principis comptables

Els principis i criteris comptables públics que han estat aplicats per a la consecució de l'objectiu de la imatge fidel i la informació complementària necessària per aconseguir-la, son:

- Principi d'entitat comptable
- Principi de gestió continuada
- Principi d'uniformitat
- Principi d'importància relativa
- Principi de registre
- Principi de prudència
- Principi de meritació
- Principi d'imputació de la transacció
- Principi de preu d'adquisició
- Principi de correlació d'ingressos i despeses
- Principi de no compensació
- Principi de desafectació

2. Comparació de la informació

La informació corresponent al exercici 2021 es mostra comparativa amb la de l'exercici anterior.

Els Comptes Anuals de l'exercici no poden ser comparades amb les de l'exercici anterior per les següents causes:

La informació corresponent al exercici es mostra comparativa amb la de l'exercici anterior.

Per facilitar la comparació han estat adaptats els imports de l'exercici precedent amb els següents criteris:

No ha estat necessàries adaptacions.

3. Canvis en criteris de comptabilització

A continuació es detallen els canvis realitzats en aquest exercici en els criteris de comptabilització i correcció d'errors que tenen incidència en els Comptes Anuals:

No consten canvis realitzats en aquest exercici en els criteris de comptabilització ni correcció d'errors que tinguin incidència en els Comptes Anuals

4. Canvis en estimacions comptables

A continuació es detallen els canvis realitzats en estimacions comptables i la seva incidència en els Comptes Anuals:

No es donen canvis d'estimacions comptables

4. Normes de reconeixement i valoració

Les principals normes de valoració utilitzades per l'Entitat en l'elaboració dels seus comptes anuals per a l'exercici 2020, d'acord amb les establertes pel Pla General de Comptabilitat Pública, han estat les següents.

1. Immobilitzat material

L'immobilitzat material són els actius tangibles, mobles i immobles, que compleixen les condicions especificades en la norma de reconeixement i valoració número 1 de la segona part del Pla General de Comptabilitat Pública adaptat a l'Administració Local, annex a la ICAL.

A l'establir els criteris de valoració dels béns registrats en aquest epígraf, s'han tingut en compte el tipus d'actiu de què es tracta i la forma d'adquisició d'aquest.

Amb caràcter general s'ha seguit el criteri de valoració del preu d'adquisició o cost de producció, i en el seu defecte el valor raonable.

La valoració inicial dels elements patrimonials que pertanyen a l'immobilitzat material es realitza al cost, essent aplicables diferents sistemes de valoració en funció del tipus d'actiu i la forma d'adquisició o producció.

La valoració posterior, utilitza el tractament general, és a dir, el model del cost, per a les diferents classes d'immobilitzat material. D'aquesta forma, amb posterioritat al seu reconeixement inicial com actius, tots els elements de l'immobilitzat material, es comptabilitzen per la seva valoració inicial, incrementada, en el seu cas, pels desemborsaments posteriors, i descomptant l'amortització acumulada practicada i la correcció valorativa acumulada per deteriorament que hagin sofert al llarg de la seva vida útil.

Amortització:

L'amortització és la distribució sistemàtica de la depreciació d'un actiu al llarg de la seva vida útil. La seva determinació es realitza, a cada moment, distribuint la base amortitzable del bé entre la vida útil que resti, segons el mètode d'amortització utilitzat. La base amortitzable serà igual al valor comptable del bé a cada moment llevat-li en el seu cas el valor residual que pugui tenir.

El mètode d'amortització utilitzat per als elements de l'immobilitzat material és el mètode d'amortització linial.

La dotació de l'amortització es reconeix com una despesa en el resultat de l'exercici per la part corresponent al valor comptable a l'estar registrat l'immobilitzat pel model de cost i el seu càlcul és en funció de la vida útil, corresponent aproximadament als següents percentatges:

Percentatge d'amortització anual	Coefficient
Construccions	2%
Instal·lacions tècniques	4%
Maquinària i utilitatge	10%
Mobiliari	5%

Equips per a processos d'informació	20%
Elements de transport	10%

Existeixen excepcions al càlcul de l'amortització: els terrenys tenen una vida ilimitada i per tant no s'amortitzen. Passa el mateix amb immobilitzats tals com: mines, canteres i abocadors. I en el cas particular dels béns del patrimoni històric, amb una vida útil ilimitada o bé limitada però impossible d'estimar-la amb fiabilitat, tampoc no se'ls aplicarà el règim d'amortització.

2. Patrimoni públic del sòl

El patrimoni públic del sòl són actius no corrents materialitzats generalment en béns immobles, afectats al destí de l'esmentat patrimoni.

Aquests béns es registren quan compleixen els criteris de reconeixement d'un actiu previstos en el marc conceptual de la comptabilitat pública del Pla comptable i la seva valoració es realitza segons l'establert en la norma de reconeixement i valoració número 1 de l'Immobilitzat material.

3. Inversions immobiliàries

Les inversions immobiliàries són immobles (terrenys o edificis, considerats en la seva totalitat o en part, o ambdós) que es tenen per obtenir rendes, plusvàlues o ambdues, no per al seu ús en la producció o subministrament de béns o serveis, ni per a fins administratius, ni per a la seva venda en el curs ordinari de les operacions.

Així mateix es consideren inversions immobiliàries aquells béns patrimonials diferents dels que formen el patrimoni públic del sòl que no es classifiquen a la seva entrada en el patrimoni de l'entitat com immobilitzat material.

A les inversions immobiliàries els és d'aplicació l'establert en la norma de reconeixement i valoració número 1 de l'Immobilitzat material.

4. Immobilitzat intangible

L'immobilitzat intangible es concreta en un conjunt d'actius intangibles i drets susceptibles de valoració econòmica de caràcter no monetari i sense aparença física que compleixen, a més, les característiques de permanència en el temps i utilització en la producció de béns i serveis o constitueixen una font de recursos de l'entitat.

Amb caràcter general, s'exclouen de l'immobilitzat intangible i per tant es consideren despesa de l'exercici, aquells béns i drets el preu unitari dels quals i importància relativa, dins la massa patrimonial, així ho aconsellin.

Per a la seva valoració inicial i posterior s'apliquen els criteris establerts en la norma de reconeixement i valoració número 1 de l'Immobilitzat material.

Cal establir si la vida útil de cada actiu intangible és definida o indefinida, de forma que hagin o no d'aplicar-se les amortitzacions oportunes. Es considera té una vida útil indefinida quan, sobre la base d'una anàlisi de tots els factors rellevants, no existeix un límit previsible al període al llarg del qual s'espera que l'actiu generi rendiments econòmics o potencial de servei per a l'entitat, o a la utilització en la producció de béns i serveis públics. Els actius amb vida útil indefinida no s'amortitzen, sense perjudici del seu possible deteriorament. Els actius amb vida útil definida s'amortitzen durant la seva vida útil.

5. Arrendaments

L'arrendament és qualsevol acord, amb independència de la seva instrumentació jurídica, pel qual l'arrendador cedeix a l'arrendatari, a canvi de percebre una suma única de diners o una sèrie de pagaments o quotes, el dret a utilitzar un actiu durant un període de temps determinat.

6. Permutes

Els actius s'adquireixen en permuta en aquells supòsits en els que els actius intercanviats no són similars des d'un punt de vista funcional o vida útil i pot establir-se una estimació fiable del valor raonable d'aquests, el valor raonable de l'actiu rebut. Si no pot valorar-se amb fiabilitat el valor raonable de l'actiu rebut, el valor raonable del bé entregat, ajustat per l'import de qualsevol eventual quantitat d'efectiu transferit en l'operació és el que es considera en la comptabilització de la permuta.

S'apliquen els següents criteris generals: davant diferències en la valoració dels actius que sorgeixen al donar de baixa l'actiu entregat, s'imputa l'esmentada diferència al compte del resultat econòmic patrimonial. Quan les diferències entre els valors raonables dels actius intercanviats no s'ajusten, d'acord a la legislació patrimonial aplicable, mitjançant efectiu, es tracten com subvencions rebudes o entregades, segons el cas.

Aquests són els criteris aplicables en els casos de permuta, la qual a més està determinada per certes circumstàncies que la identifiquen com a tal.

7. Actius i passius financers

Actius financers:

Són actius financers el diner en efectiu, els instruments de capital o de patrimoni net d'una altra entitat, els drets a rebre efectiu o un altre actiu financer d'un tercer o d'intercanviar amb un tercer actiu o passius financers en condicions potencialment favorables. Els actius financers es classifiquen en categories i es reconeixen en el balanç quan l'entitat es converteix en part obligada segons les clàusules del contracte o acord mitjançant el qual es formalitza la inversió financera.

Amb caràcter general, la valoració inicial es al valor raonable, excepte els actius financers a curt termini sense tipus d'interès contractual els quals es valoren pel seu valor nominal i els que són a llarg termini pel nominal si és poc significatiu l'efecte de la no actualització. Les fiances i dipòsits es valoren sempre per l'import entregat, sense actualitzar. La valoració posterior és al cost amortitzat, excepte les excepcions esmentades anteriorment, els actius financers a valor raonable amb canvis en resultats i els actius financers disponibles per a la venda.

Al tancament de l'exercici s'efectuen les correccions valoratives necessàries, si existeix evidència objectiva que el valor d'un crèdit s'ha deteriorat per un esdeveniment posterior al reconeixement inicial i que ocasiona una reducció o retràs en els fluxes d'efectiu estimats futurs, com pot ser la insolvència del deutor.

En el cas dels deutors per operacions de gestió i altres comptes a cobrar, s'apliquen les correccions valoratives calculant la quantia en funció d'un percentatge, el qual té en compte l'antiguitat del deute i, en els casos que és possible, mitjançant el tractament individualitzat dels saldos deutors.

Es dona de baixa un actiu financer quan expiren o es transmeten els drets sobre els fluxes d'efectiu que l'actiu genera, sempre que en aquest darrer cas s'hagin transferit de forma substancial els riscos i avantatges inherents a la propietat de l'actiu financer.

Passius financers:

Un passiu financer és l'obligació exigible i incondicional d'entregar efectiu o un altre actiu financer a un tercer o d'intercanviar amb un tercer actius o passius financers en condicions potencialment desfavorables. Els passius financers es classifiquen en categories a efectes de la seva valoració, existint els tipus:

- √ Passius financers a cost amortitzat
- √ Passius financers a valor raonable amb canvis en resultats

L'entitat reconeix un passiu financer en el balanç quan es converteix en part obligada segons les clàusules contractuals de l'instrument financer. Amb caràcter general, els passius financers a cost amortitzat es valoren inicialment al seu valor raonable, essent el valor raonable de la contraprestació rebuda ajustat amb els costos de transacció que són directament atribuïbles a l'emissió. No obstant, els costos de transacció s'imputen al resultat de l'exercici en el qual es reconeix el passiu quan tenen poca importància relativa.

Existeixen excepcions a la valoració inicial al valor raonable com són: partides a pagar amb venciment a curt termini es valoren pel nominal, partides a pagar a llarg termini sense tipus d'interès contractual es valoren pel nominal, préstecs rebuts a llarg termini amb interessos subvencionats es valoren per l'import rebut quan l'efecte de la no actualització és poc significatiu, les fiances i dipòsits es valoren sempre per l'import rebut, sense actualitzar.

El criteri general en la valoració posterior és valorar els passius financers a cost amortitzat. A excepció dels casos citats anteriorment com excepcions al criteri general.

La baixa d'un passiu financer en comptes es realitza quan s'extingeix, és a dir, quan l'obligació que donà origen al passiu s'ha complert o cancel·lat.

8. Cobertures comptables

Les operacions de cobertura s'utilitzen de forma que un o diversos instruments financers denominats instruments de cobertura es designen per cobrir un risc específicament identificat que té impacte en el compte del resultat econòmic patrimonial o en l'estat de canvis en el patrimoni net, com a conseqüència de variacions en el valor raonable o en els fluxes d'efectiu d'una o diverses partides cobertes.

Una cobertura es qualifica de cobertura comptable si compleix els requisits exigits en la norma de reconeixement i valoració número 10 del Pla comptable annex a la ICAL, i es regeix pels criteris de comptabilització de l'instrument de cobertura i de la partida coberta regulats en la mateixa norma.

9. Existències

Els béns i serveis compresos en les existències se valoren pel preu d'adquisició o el cost de producció.

El preu d'adquisició comprèn el consignat en factura, els impostos indirectes no recuperables que recauen sobre l'adquisició més tots els costos addicionals produïts fins que els béns es troben en la ubicació i condició necessària per al seu ús, tals com transports, aranzels de duanes, assegurances i altres directament atribuïbles a l'adquisició de les existències.

El cost de producció es determina afegint al preu d'adquisició de les matèries primeres i altres matèries consumides, els costos directament imputables al producte. També s'afegeix la part que raonablement correspon dels costos indirectament imputables als productes, en la mesura en que els costos esmentats corresponen al període de fabricació, elaboració o construcció.

Quan el valor realitzable net de les existències és inferior al seu preu d'adquisició o al seu cost de producció, s'efectuen les oportunes correccions valoratives.

10. Actius construïts o adquirits per a altres entitats

Són béns construïts o adquirits per l'entitat (que és la gestora), amb base al corresponent contracte, conveni o acord, amb l'objectiu que un cop finalitzat el procés d'adquisició o construcció dels esmentats béns es transfereixin necessàriament a una altra entitat destinatària, amb independència que aquesta última participi o no en el seu finançament.

En el cas de construcció dels béns, quan els ingressos i els costos associats al contracte o acord són estimats amb suficient grau de fiabilitat, els ingressos derivats d'aquest es reconeixen en el resultat de l'exercici, en base al grau d'avanç o realització de l'obra al final de cada exercici.

11. Transaccions en moneda estrangera

Són transaccions en moneda estrangera aquelles operacions que s'estableixen o exigeixen la seva liquidació en una moneda estrangera. Es registren, en el moment del seu reconeixement en els comptes anuals, en euros, aplicant a l'import corresponent en moneda estrangera el tipus de canvi al comptat, existent en la data de l'operació.

12. Ingressos i despeses

La imputació dels ingressos i despeses en l'exercici segueix els principis de caràcter econòmic patrimonial i els criteris comptables definits en el marc conceptual de la comptabilitat pública de la primera part del Pla general de la comptabilitat adaptat a l'administració local annex a la ICAL, amb l'objectiu d'aconseguir la imatge fidel dels comptes anuals.

Entre els principis, destacar el del Meritatge, el qual estableix que les transaccions i altres fets econòmics han de reconèixer-se en funció del corrent real de béns i serveis que aquests representen, i no en el moment en el què es produeixi el corrent monetari o financer derivada d'aquells.

Un altre principi que s'aplica és el de Prudència, el qual determina que s'ha de mantenir cert grau de precaució en els judicis dels quals es deriven estimacions sota condicions d'incertesa, de tal manera que els ingressos no es sobrevalorin, i que les despeses no s'infravalorin. Però, a més, l'exercici de la prudència no suposa menysvaloració d'ingressos ni sobrevaloració de despeses, realitzats de forma intencionada, ja que això privaria de neutralitat a la informació, en detriment de la seva fiabilitat.

Pel que fa al principi d'Imputació pressupostària, destacar que les despeses i ingressos pressupostaris s'imputen d'acord amb la seva naturalesa econòmica i, en cas de les despeses, a més, d'acord amb la finalitat que amb ells es pretèn aconseguir.

Quant als criteris de registre o reconeixement comptable dels elements en els comptes anuals, esmentar que el reconeixement d'ingressos en el compte del resultat econòmic patrimonial o en l'estat de canvis en el patrimoni net, té lloc com a conseqüència d'un increment dels recursos econòmics o del potencial de servei de l'entitat, ja sigui mitjançant un increment d'actius, o una disminució dels passius, i sempre que la seva quantia pugui determinar-se amb fiabilitat. En referència a les despeses, es reconeixen en el compte del resultat econòmic patrimonial o en l'estat de canvis en el patrimoni net, quan es produeix una disminució de recursos econòmics o del potencial de servei de l'entitat, ja sigui mitjançant una disminució en els actius, o un augment en els passius, i sempre que pugui valorar-se o estimar-se la seva quantia amb fiabilitat.

Quan es tracta de despeses i ingressos que també tenen reflex en l'execució del pressupost, l'esmentat reconeixement es realitza quan, d'acord amb el procediment establert en cada cas, es dicten els corresponents actes que determinen el reconeixement de despeses i ingressos

pressupostaris. En aquest cas, almenys a la data de tancament del període, encara que no s'hagin dictat els esmentats actes, es reconeixen en el compte del resultat econòmic patrimonial o en l'estat de canvis en el patrimoni net les despeses i ingressos meritats per l'entitat fins a l'esmentada data.

13. Provisions i contingències

Una provisió és un passiu sobre el qual existeix incertesa sobre la seva quantia o venciment. Es reconeix una provisió quan es compleixen determinades condicions regulades en la norma de reconeixement i valoració número 17 de la segona part del Pla General de Comptabilitat Pública adaptat a l'Administració Local, annex a la ICAL.

L'import reconegut com a provisió ha de ser la millor estimació del desemborsament necessari per cancel·lar l'obligació present o per transferir-la a un tercer. Les provisions han de ser objecte de revisió, en la valoració posterior, almenys a fi de cada exercici i ajustades en el seu cas, per reflectir la millor estimació existent en aquell moment.

Un passiu contingent és una obligació possible, sorgida arran de successos passats, l'existència del qual ha de ser confirmada solament per l'ocurrència, o en el seu cas per la no ocurrència, d'un o més esdeveniments incerts en el futur, que no estan completament sota el control de l'entitat; o bé, una obligació present, sorgida arran de successos passats, que no s'ha reconegut comptablement perquè no és probable que l'entitat tingui que satisfer-la o perquè l'import de l'obligació no pot ser valorat amb la suficient fiabilitat.

L'entitat no procedeix al reconeixement de cap passiu contingent en el balanç, tal com regual la norma de reconeixement i valoració número 17 de la segona part del Pla General de Comptabilitat Pública adaptat a l'Administració Local, annex a la ICAL.

14. Transferències i subvencions

Les transferències i subvencions concedides monetàries es comptabilitzen com a despeses en el moment en què es té constància que s'han complert les condicions establertes per a la seva percepció, sense perjudici de la imputació pressupostària, que s'efectua d'acord amb els criteris recollits en la primera part del Pla general comptable adaptat a l'administració local relativa al marc conceptual de la comptabilitat pública. Les transferències i subvencions concedides no monetàries o en espècie, si s'entrega un actiu l'entitat les reconeix en el moment de l'entrega al beneficiari.

Les transferències rebudes es reconeixen com ingrès imputable al resultat de l'exercici en el qual es reconeixen.

Les subvencions rebudes es consideren no reintegrables i es reconeixen com a ingressos quan existeix un acord individualitzat de concessió de la subvenció a favor de l'entitat, s'han complert les condicions associades al seu gaudi i no existeixen dubtes raonables sobre la seva percepció, sense perjudici de la imputació pressupostària, que s'efectua d'acord amb els criteris recollits en la primera part del Pla general comptable adaptat a l'administració local relativa al marc conceptual de la comptabilitat pública. En la resta de casos les subvencions rebudes es consideren reintegrables i es reconeixen com a passiu.

Les subvencions rebudes es comptabilitzen, amb caràcter general, com a ingressos directament imputats al patrimoni net, en una partida específica, imputant-les al resultat de l'exercici sobre una base sistemàtica i racional de forma correlacionada amb les despeses derivades de la subvenció de la qual es tracta, per la qual cosa es té en compte la finalitat fixada en la seva concessió:

Si la subvenció és per finançar despeses: s'imputen al resultat del mateix exercici en el qual es meritin les despeses que estan finançant.

Si la subvenció és per adquisició d'actius: s'imputen al resultat de cada exercici en proporció a la vida útil del bé, aplicant el mateix mètode que per a la dotació a l'amortització dels esmentats elements, o, en el seu cas, quan es produeixi la seva alienació o baixa en inventari.

Si els actius són no amortitzables, s'imputen com ingressos en l'exercici en el qual es produeixi l'alienació o baixa en inventari d'aquests.

Si la subvenció és per cancel·lació de passius: s'imputen al resultat de l'exercici en el qual es produeixi l'esmentada cancel·lació, llevat quan s'atorguin en relació amb un finançament específic, cas en el qual s'imputen en funció de l'element finançat.

15. Activitats conjuntes

Una activitat conjunta és un acord en virtut del qual dos o més entitats anomenades partícips emprenen una activitat econòmica que es sotmet a gestió conjunta, la qual cosa suposa compartir la potestat de dirigir les polítiques financera i operativa de l'esmentada activitat amb el fi d'obtenir rendiments econòmics o potencial de servei, de tal manera que les decisions estratègiques, tant de caràcter financer com operatiu requereixen el consentiment unànim de tots els partícips.

En el cas d'activitats conjuntes que no requereixen la constitució d'una nova entitat, cada partípcip reconeix en els seus comptes anuals, classificats d'acord amb la seva naturalesa, la part proporcional que li correspongui, en funció del seu percentatge de participació, dels actius que controla conjuntament amb la resta de partícips i dels passius en els que hagi incorregut conjuntament, així com els actius afectes a l'activitat conjunta que controli de forma individual i els passius en els quals incorri individualment com a conseqüència de l'activitat conjunta, i la part proporcional que li correspongui dels ingressos generats i de les despeses incorregudes en l'activitat conjunta, així com les despeses incorregudes individualment com a conseqüència de la seva participació en l'activitat conjunta.

16. Actius en estat de venda

Els actius en estat de venda són actius no financers, exclosos els del patrimoni públic del sòl, classificats inicialment com a no corrents el valor comptable dels quals es recupera fonamentament a través d'una transacció de venda, en comptes de pel seu ús continuat.

La valoració inicial implica que es valoren al valor comptable que correspondria en aquell moment a l'actiu no corrent, segons el model de cost. En la valoració posterior, es valoren al menor valor entre el seu valor comptable, segons el model de cost, i el seu valor raonable menys els costos de venda.

5. Immobilitzat material

1. Moviments durant l'exercici

S'indiquen a continuació els moviments durant l'exercici de cada partida del balanç inclosa en l'epígraf d'Immobilitzat Material i les seves corresponents amortitzacions acumulades i correccions valoratives acumulades.

IMMOBILITZAT MATERIAL a 31/12/2021

Compte	Descripció	Saldo inicial	Entrades	Augments per traspasos d'altres Aps.Press.	Sortides	Disminucions per traspasos a altres Aps.Press.	Correccions valorat.netes per deterior. de l'exerc.	Amortitzacions de l'exercici	Increment per revalorització a l'exercici	Saldo final
210	Terrenys i béns naturals	163.415,20	0,00	0,00	0,00	0,00	0,00	0,00	0,00	163.415,20
211	Construccions	4.579.406,99	1.668.876,18	0,00	0,00	0,00	0,00	6.216,41	0,00	6.242.066,76
212	Infraestructures	75.524,09	0,00	0,00	0,00	0,00	0,00	0,00	0,00	75.524,09
213	Béns del patrimoni històric	1.450.315,99	0,00	0,00	0,00	0,00	0,00	15.764,14	0,00	1.434.551,85
214	Maquinària i utilatge	4.664,05	0,00	0,00	0,00	0,00	0,00	700,94	0,00	3.963,11
215	Instal·lacions tècniques i altres instal·lacions	664.779,57	0,00	0,00	0,00	0,00	0,00	22.692,98	0,00	642.086,59
216	Mobiliari	131.767,54	1.395,85	0,00	0,00	0,00	0,00	4.271,97	0,00	128.891,42
217	Equips per a processos d'informació	118.714,36	178.472,28	0,00	0,00	0,00	0,00	55.609,28	0,00	241.577,36
218	Elements de transport	80.081,57	0,00	0,00	0,00	0,00	0,00	8.653,76	0,00	71.427,81
219	Altres immobilitzat material	-359.862,22	0,00	0,00	0,00	0,00	0,00	163.138,22	0,00	-523.000,44
TOTAL IMMOBILITZAT MATERIAL		6.908.807,14	1.848.744,31	0,00	0,00	0,00	0,00	277.047,70	0,00	8.480.503,75

2. Informació sobre:

a) Costos estimats de desmantellament

Aquest apartat fa referència, si és el cas, als costos estimats de desmantellament de l'actiu i de la restauració del seu emplaçament inclosos com a major valor dels actius, així com grans reparacions o inspeccions generals incorporades especificant les circumstàncies que s'han tingut en compte per a la seva valoració.

b) Vides útils o coeficients d'amortització

En aquest punt s'indiquen les vides útils o coeficients d'amortització utilitzats en els diferents tipus d'elements, així com informació, en el seu cas, sobre els coeficients aplicats a diferents parts d'un mateix element.

Es remet a l'apartat 4.1. de la Memòria on s'especifiquen les Normes de reconeixement i valoració i en el qual es detalla el quadre amb els percentatges d'amortització aplicats per l'entitat, incloent els de l'Immobilitzat Material.

c) Canvis d'estimació

En aquest punt, sempre que tingui incidència significativa en l'exercici present o en exercicis futurs, s'informa dels canvis d'estimació que afecten a valors residuals, als costos estimats de desmantellament de l'actiu i la restauració del seu emplaçament, vides útils i mètodes d'amortització, així com grans reparacions o inspeccions generals.

No consten canvis d'estimació

d) Despeses financeres capitalitzades

Si és el cas, s'indiquen en aquest apartat els imports de les despeses financeres capitalitzades en l'exercici.

No consten

e) Model de revalorització

En el cas que s'utilitzi el model de revalorització, en aquest punt s'informa del criteri utilitzat per determinar el valor raonable dels béns valorats d'acord amb l'esmentat model de revalorització, en particular, de l'exercici en el qual s'ha efectuat la darrera revalorització.

No consten revaloritzacions

f) Béns rebuts en adscripció

S'informa dels béns rebuts en adscripció, a nivell de partida del balanç, amb indicació del seu valor activat, amortització i correccions valoratives per deteriorament acumulades. S'identifiquen cadascun dels béns rebuts en adscripció durant l'exercici.

No consten

g) Béns entregats en adscripció

S'identifiquen els ens als que s'han entregat béns en adscripció durant l'exercici. No consten

h) Béns rebuts en cessió

S'identifiquen en aquest apartat els béns rebuts en cessió durant l'exercici.

No consten bens rebuts en cessió

i) Béns entregats en cessió

S'identifiquen en aquest apartat els ens als quals s'han entregat béns en cessió durant l'exercici.

Consta la següent relació d'elements entregats a societat mercantil depenent:

Matrícula	Element
N6HE01004	CASE 621D
GENIE	GENIE plataforma elevadora
MASHMASTER	MASHMASTER
TROMMEL 80	Trommel Komptech 80
VOLTEJADORA	VOLTEJADORA TOPTURN
JENZ	Trituradora Komptech Farwich Jenz AZ 30-80D (Fora d'ús)
TERMINATOR	Desfibradora Komptech Farwich Terminator 3400D
MASEY	Tractor Masey Fergusson
COMPACTADOR	2 Unitats compactadors
TROMMEL 10	Trommel Komptech Farwich Primus
contenidors repartidors	2 Contenidors amb sinfidins per tal de repartir el compost

j) Arrendaments financers

Informació sobre els arrendaments financers i altres operacions de naturalesa similar d'import significatiu sobre béns de l'immobilitzat material, sense perjudici de la informació requerida en altres parts de la memòria.

No consten

k) Béns destinats a l'ús general

S'informa dels béns que es troben destinats a l'ús general.

l) Béns construïts per l'entitat

S'informa del valor activat en l'exercici dels béns construïts per l'entitat, quan sigui d'un import significatiu.

No consten

m) Altres circumstàncies de caràcter substantiu que afecten a béns de l'immobilitzat material

En aquest punt s'especifica qualsevol altra circumstància de caràcter substantiu que afecti a béns de l'immobilitzat material, tal com garanties, restriccions de titularitat, litigis i situacions anàlogues.

No consten altres circumstàncies de caràcter substantiu.



6. Patrimoni públic del sòl

Els moviments d'aquest epígraf del Balanç de Situació han estat durant l'exercici, els següents:

No consten moviments d'aquest epígraf del Balanç de Situació durant l'exercici

7. Inversions immobiliàries

Els moviments d'aquest epígraf del Balanç de Situació han estat durant l'exercici, els següents:

INVERSIONS IMMOBILIARIES a 31/12/2021

Compte	Descripció	Saldo inicial	Entrades	Augments per traspasos d'altres p@rtides	Sortides	Disminucions per traspasos a altres p@rtides	Correccions valorat.netes per deterior. de l'exerc.	Amortitzacions de l'exercici	Incrementos per revalorització a l'exercici	Saldo final
221	Inversions en construccions	13.617,97	0,00	0,00	0,00	0,00	0,00	0,00	0,00	13.617,97
TOTAL INVERSIONS IMMOBILIARIES		13.617,97	0,00	0,00	0,00	0,00	0,00	0,00	0,00	13.617,97

8. Immobilitzat intangible

1. Moviments durant l'exercici

S'indiquen a continuació els moviments durant l'exercici de cada partida del balanç inclosa en l'epígraf d'Immobilitzat Intangible i les seves corresponents amortitzacions acumulades i correccions valoratives acumulades.

IMMOBILITZAT INTANGIBLE a 31/12/2021

Compte	Descripció	Saldo inicial	Entrades	Augments per traspasos d'altres partides	Sortides	Disminucions per traspasos a altres Aps.Press.	Correccions valorat.netes per deterior.	Amortitzacions de l'exercici	Augment per revalorització a l'exercici	Saldo final
200	Inversió en recerca	1.767,53	0,00	0,00	0,00	0,00	0,00	0,00	0,00	1.767,53
203	Propietat industrial i intel·lectual	0,02	0,00	0,00	0,00	0,00	0,00	0,00	0,00	0,02
206	Aplicacions informàtiques	81.773,66	94.978,92	0,00	0,00	0,00	0,00	1.309,82	0,00	175.442,76
209	Altres immobilitzat intangible	1.303,36	0,00	0,00	0,00	0,00	0,00	347,71	0,00	955,65
TOTAL IMMOBILITZAT INTANGIBLE		84.844,57	94.978,92	0,00	0,00	0,00	0,00	1.657,53	0,00	178.165,96



2. Informació sobre:

a) **Vides útils o coeficients d'amortització**

En aquest punt s'indiquen les vides útils o coeficients d'amortització utilitzats en els diferents tipus d'elements.

Es remet a l'apartat 4.1. de la Memòria on s'especifiquen les Normes de reconeixement i valoració i en el qual es detalla el quadre amb els percentatges d'amortització aplicats per l'entitat, incloent els de l'Immobilitzat Intangible.

b) **Canvis d'estimació**

En aquest punt, sempre que tingui incidència significativa en l'exercici present o en exercicis futurs, s'informa dels canvis d'estimació que afectin a valors residuals, vides útils i mètodes d'amortització.

No es produeixen canvis d'estimació durant l'exercici

c) **Despeses financeres capitalitzades**

Si és el cas, s'indiquen en aquest apartat els imports de les despeses financeres capitalitzades en l'exercici.

No es capitalitzen despeses financeres durant l'exercici

d) **Model de revaloració**

En cas que s'utilitzi el model de revaloració, en aquest punt s'informa del criteri utilitzat per determinar el valor raonable dels béns valorats d'acord amb l'esmentat model de revaloració, en particular, de l'exercici en què s'ha efectuat la darrera revaloració.

No s'ha practicat cap revalorització durant l'exercici

e) **Desemborsaments per investigació i desenvolupament**

S'indica en aquest apartat l'import agregat dels desemborsaments per investigació i desenvolupament que s'han reconegut com a despeses durant l'exercici, així com la justificació del compliment de les circumstàncies que suporten la capitalització de despeses d'investigació i desenvolupament.

No s'ha desemborsat cap quantitat per investigació i desenvolupament.

f) **Altres circumstàncies de caràcter substantiu que afectin a l'immobilitzat intangible**

En aquest punt s'especifica qualsevol altra circumstància de caràcter substantiu que afecti a l'immobilitzat intangible, tal com garanties, restriccions de titularitat, litigis i situacions anàlogues.

No consta cap altre circumstància de caràcter substantiu.



9. Arrendaments financers i altres operacions de naturalesa similar

Aquesta informació és subministrada per l'entitat arrendatària.

S'indica per cada classe d'actius, l'import pel qual s'ha reconegut inicialment l'actiu, indicant si aquest correspon al valor raonable de l'actiu o, en el seu cas, al valor actual dels pagaments a realitzar i existència, en el seu cas, de l'opció de compra. Al mateix temps, s'indica una descripció general dels acords significatius d'arrendament financer i la naturalesa dels actius que sorgeixin d'aquests contractes.

Durant l'exercici no s'han contractat arrendaments financers ni altres operacions de naturalesa similar.

10. Actius financers

1. Informació relacionada amb el balanç

a) Resum d'actius financers

Estat resum de la conciliació entre la classificació d'actius financers del balanç i les categories que s'estableixen d'aquests en la norma de reconeixement i valoració número 8 d'Actius financers.

Actius Financers a 31/12/2021

	ACTIUS FINANCERS LLARG TERMINI						ACTIUS FINANCERS CURT TERMINI						TOTAL	
	Inversions en patrimoni 2021	Inversions en patrimoni 2020	Valors representatius de deute 2021	Valors representatius de deute 2020	Altres inversions 2021	Altres inversions 2020	Inversions en patrimoni 2021	Inversions en patrimoni 2020	Valors representatius de deute 2021	Valors representatius de deute 2020	Altres inversions 2021	Altres inversions 2020	Total 2021	Total 2020
CRÈDITS I PARTIDES A COBRAR			0,00	0,00	0,00	0,00			0,00	0,00	7.231,44	7.231,44	7.231,44	7.231,44
INVERSIONS MANTINGUDES FINS AL VENCIMENT			0,00	0,00					0,00	0,00			0,00	0,00
ACTIUS FINANCERS A VALOR RAONABLE AMB CANVI EN RESULTATS	0,00	0,00			0,00	0,00	0,00	0,00	0,00	0,00	0,00	0,00	0,00	0,00
INVERSIONS EN ENTITATS DEL GRUP MULTIGRUP I ASSOCIADES	799.112,77	799.112,77	0,00	0,00	0,00	0,00	0,00	0,00	0,00	0,00	0,00	0,00	799.112,77	799.112,77
ACTIUS FINANCERS DISPONIBLES PER A LA VENDA			0,00	0,00			0,00	0,00	0,00	0,00			0,00	0,00
TOTAL	799.112,77	799.112,77	0,00	0,00	0,00	0,00	0,00	0,00	0,00	0,00	7.231,44	7.231,44	806.344,21	806.344,21

b) Reclassificació

En el cas de reclassificar actius financers, de conformitat amb el que estableix l'apartat 9 de la norma de reconeixement i valoració número 8, passant a valorar-los al cost o al cost amortitzat en lloc de a valora raonable, o viceversa, s'informa de l'import reclassificat de cada una de les categories i el motiu de la reclassificació.

No consten

c) Actius financers lliurats en garantia

Si és el cas, s'informa del valor comptable dels actius financers lliurats en garantia, així com de la classe d'actius financers a la que pertanyen.

No consten

d) Correccions per deteriorament del valor

L'entitat informa, per a cada classe d'actiu financer, del moviment dels comptes correctors utilitzats per registrar el deteriorament de valor, quan es produeix.

CORRECCIONS PER DETERIORACIÓ DEL VALOR a 31/12/2021

	SALDO INICIAL	DISMINUCIONS DE VALOR PER DETERIORACIÓ CREDITICIA DE L'EXERCICI	REVERSIÓ DE LA DETERIORACIÓ CREDITICIA EN L'EXERCICI	SALDO FINAL
Actius financers a llarg termini	0,00	0,00	0,00	0,00
Inversions en patrimoni	0,00	0,00	0,00	0,00
Valors representatius de deute	0,00	0,00	0,00	0,00
Altres inversions	0,00	0,00	0,00	0,00
Actius financers a curt termini	0,00	0,00	0,00	0,00
Inversions en patrimoni	0,00	0,00	0,00	0,00
Valors representatius de deute	0,00	0,00	0,00	0,00
Altres inversions	0,00	0,00	0,00	0,00



2. Informació relacionada amb el compte del resultat econòmic-patrimonial

Si és el cas, l'entitat proporciona la informació sobre els resultats nets procedents de les diferents categories d'actius financers definits en la norma de reconeixement i valoració número 8 d'Actius financers; i sobre els ingressos financers calculats per aplicació del mètode del tipus d'interès efectiu.

L'entitat només disposa d'accions de la mercantil de participacions de NORA, i 32 accions de 10€ de valor nominal de SUMAR, sense que aquesta cartera derivi amb efectes al compte de resultats, valorades segons disposa la norma de reconeixement i valoració número 8 d'Actius financers .

3. Informació sobre els riscos de tipus de canvi i de tipus d'interès

a) Risc de tipus de canvi

Informació sobre les inversions financeres en moneda diferent de l'euro, agrupades per monedes.

No consten inversions financeres en moneda diferent de l'euro

b) Risc de tipus d'interès

Per als actius financers que es valoren a cost amortitzat, s'informa sobre la seva distribució entre actius a tipus d'interès fix i a tipus variable, en termes absoluts i percentuals.

No consten

4. Altra informació

S'indica en aquest punt qualsevol altra informació de caràcter substantiu que afecti els actius financers.

No consta altra informació de caràcter substantiu que afecti els actius financers.

11. Passius financers

1. Situació i moviments dels deutes

a) Deutes al cost amortitzat

SITUACIÓ I MOVIMENTS DELS DEUTES a)DEUTES A COST AMORTITZAT

IDENTIFICACIÓ DEL DEUTE	T.I.E.	DEUTE A 1 GENER		CREACIONS		INTERESSOS MERITATS SEGONS T.I.E.			DIFERÈNCIES DE CANVI		DISMINUCIONS		DEUTE A 31 DESEMBRE	
		COST AMORTITZAT	INTERESSOS EXPLÍCITS	EFFECTIU	DESPESES	EXPLÍCITS	RESTA	INTERESSOS CANCEL·LATS	DEL COST AMORTITZAT	D'INTERESSOS EXPLÍCITS	VALOR COMPTABLE	RESULTAT	COST AMORTITZAT	INTERESSOS EXPLÍCITS
2009000001 Préstec Planta de Compostatge "La Caixa"														
	Euribor + 2%	582.712,22	0,00	0,00	0,00	6.393,32	0,00	6.393,32	0,00	0,00	194.237,35	0,00	388.474,87	0,00
2019000001 Préstec CaixaBank per compra accions NORA														
		356.624,52	0,00	0,00	0,00	78,37	0,00	78,37	0,00	0,00	49.189,60	0,00	307.434,92	0,00
2020000001 CAIXABANK finançament inversions 2020														
		250.000,00	0,00	0,00	0,00	510,68	0,00	510,68	0,00	0,00	23.199,57	0,00	226.800,43	0,00
2021000001 Préstec per inversions 2021														
		0,00	0,00	180.000,00	0,00	0,00	0,00	0,00	0,00	0,00	0,00	0,00	180.000,00	0,00
2001000008 Fiança prov."Servei manteniment equips informàtics														
		408,69	0,00	0,00	0,00	0,00	0,00	0,00	0,00	0,00	0,00	0,00	408,69	0,00
2002000013 Aval definitiu fotocopiadores														
		581,80	0,00	0,00	0,00	0,00	0,00	0,00	0,00	0,00	0,00	0,00	581,80	0,00
2006000012 Avdal definitiu concurs enginyer industrial														
		562,03	0,00	0,00	0,00	0,00	0,00	0,00	0,00	0,00	0,00	0,00	562,03	0,00
2007000009 Aval definitiu concurs de transport escolar 07-12														

SITUACIÓ I MOVIMENTS DELS DEUTES a)DEUTES A COST AMORTITZAT

IDENTIFICACIÓ DEL DEUTE	T.I.E.	DEUTE A 1 GENER		CREACIONS		INTERESSOS MERITATS SEGONS T.I.E.			DIFERÈNCIES DE CANVI		DISMINUCIONS		DEUTE A 31 DESEMBRE	
		COST AMORTITZAT	INTERESSOS EXPLÍCITS	EFFECTIU	DESPESES	EXPLÍCITS	RESTA	INTERESSOS CANCEL·LATS	DEL COST AMORTITZAT	D'INTERESSOS EXPLÍCITS	VALOR COMPTABLE	RESULTAT	COST AMORTITZAT	INTERESSOS EXPLÍCITS
		4.000,00	0,00	0,00	0,00	0,00	0,00	0,00	0,00	0,00	0,00	0,00	4.000,00	0,00
2007000010 Aval definitiu concurs auditoria menjador escolar		840,00	0,00	0,00	0,00	0,00	0,00	0,00	0,00	0,00	0,00	0,00	840,00	0,00
2007000012 Aval renues obres CIM la Selva		420,00	0,00	0,00	0,00	0,00	0,00	0,00	0,00	0,00	0,00	0,00	420,00	0,00
2010000045 Aval contacte prevenció riscos laboral		380,50	0,00	0,00	0,00	0,00	0,00	0,00	0,00	0,00	0,00	0,00	380,50	0,00
2014000079 Aval definitiu contracte tractament residus volumi		1.275,10	0,00	0,00	0,00	0,00	0,00	0,00	0,00	0,00	0,00	0,00	1.275,10	0,00
2014000143 Retenció factura núm. 2013_20 PDA Blanes i Lloret		6.227,91	0,00	0,00	0,00	0,00	0,00	0,00	0,00	0,00	0,00	0,00	6.227,91	0,00
2014000144 Retenció fra. 28/2013 Actualitz. entorn web octubr		1.206,16	0,00	0,00	0,00	0,00	0,00	0,00	0,00	0,00	0,00	0,00	1.206,16	0,00
2014000145 Fiança contra personal especialit. aigua Vidreres		2.224,00	0,00	0,00	0,00	0,00	0,00	0,00	0,00	0,00	0,00	0,00	2.224,00	0,00
2015000001 Aval definitiu contracte transport a la demanda		3.409,09	0,00	0,00	0,00	0,00	0,00	0,00	0,00	0,00	0,00	0,00	3.409,09	0,00
2015000006 Fiança contracte maquines multifunció		3.221,38	0,00	0,00	0,00	0,00	0,00	0,00	0,00	0,00	0,00	0,00	3.221,38	0,00
2015000010 Fiança definitiva furgó manteniment. 2015/434		1.015,85	0,00	0,00	0,00	0,00	0,00	0,00	0,00	0,00	0,00	0,00	1.015,85	0,00
2016000006 Fiança definitiva reixa Aiguaviva Park		1.118,50	0,00	0,00	0,00	0,00	0,00	0,00	0,00	0,00	0,00	0,00	1.118,50	0,00
2016000007 Fiança definitiva contracte transport adaptat														

SITUACIÓ I MOVIMENTS DELS DEUTES a)DEUTES A COST AMORTITZAT

IDENTIFICACIÓ DEL DEUTE	T.I.E.	DEUTE A 1 GENER		CREACIONS		INTERESSOS MERITATS SEGONS T.I.E.			DIFERÈNCIES DE CANVI		DISMINUCIONS		DEUTE A 31 DESEMBRE	
		COST AMORTITZAT	INTERESSOS EXPLÍCITS	EFFECTIU	DESPESES	EXPLÍCITS	RESTA	INTERESSOS CANCEL·LATS	DEL COST AMORTITZAT	D'INTERESSOS EXPLÍCITS	VALOR COMPTABLE	RESULTAT	COST AMORTITZAT	INTERESSOS EXPLÍCITS
		20.492,70	0,00	0,00	0,00	0,00	0,00	0,00	0,00	0,00	0,00	0,00	20.492,70	0,00
2016000008 Fiança def. contracte servei direccio Eix Negoci		3.000,00	0,00	0,00	0,00	0,00	0,00	0,00	0,00	0,00	3.000,00	0,00	0,00	0,00
2016000009 Fiança def_contracte_servei_prev_riscos_laborals		1.455,00	0,00	0,00	0,00	0,00	0,00	0,00	0,00	0,00	0,00	0,00	1.455,00	0,00
2017000002 Aval gestió de residus remesa 000GEN1723		150,00	0,00	0,00	0,00	0,00	0,00	0,00	0,00	0,00	0,00	0,00	150,00	0,00
2017000003 Fiança definitiva contracte X Amores 2017/111		1.500,00	0,00	0,00	0,00	0,00	0,00	0,00	0,00	0,00	0,00	0,00	1.500,00	0,00
2017000005 Fiança definitiva Auser Exp. 2017/90		649,25	0,00	0,00	0,00	0,00	0,00	0,00	0,00	0,00	0,00	0,00	649,25	0,00
2017000006 Aval gestió de residus remesa 000GEN1724		150,00	0,00	0,00	0,00	0,00	0,00	0,00	0,00	0,00	0,00	0,00	150,00	0,00
2017000007 Fiança Uniaudit Oliver Camps, SL exp. 2017/886		936,75	0,00	0,00	0,00	0,00	0,00	0,00	0,00	0,00	0,00	0,00	936,75	0,00
2017000008 Aval per a la gestió de residus remesa 000GEN1728		150,00	0,00	0,00	0,00	0,00	0,00	0,00	0,00	0,00	0,00	0,00	150,00	0,00
2017000009 Fiança Acordia ACR, SL exp. 2017/997		885,00	0,00	0,00	0,00	0,00	0,00	0,00	0,00	0,00	0,00	0,00	885,00	0,00
2017000010 Aval Rovertó Melero Astorga exp. 2017/1022		2.745,00	0,00	0,00	0,00	0,00	0,00	0,00	0,00	0,00	0,00	0,00	2.745,00	0,00
2018000002 Aval gestió de residus remesa 000GEN1727		420,71	0,00	0,00	0,00	0,00	0,00	0,00	0,00	0,00	0,00	0,00	420,71	0,00
2018000003 Garantia definitiva Circuitos Ruri SLU exp 2007/48														

SITUACIÓ I MOVIMENTS DELS DEUTES a)DEUTES A COST AMORTITZAT

IDENTIFICACIÓ DEL DEUTE	T.I.E.	DEUTE A 1 GENER		CREACIONS		INTERESSOS MERITATS SEGONS T.I.E.			DIFERÈNCIES DE CANVI		DISMINUCIONS		DEUTE A 31 DESEMBRE	
		COST AMORTITZAT	INTERESSOS EXPLÍCITS	EFFECTIU	DESPESES	EXPLÍCITS	RESTA	INTERESSOS CANCEL·LATS	DEL COST AMORTITZAT	D'INTERESSOS EXPLÍCITS	VALOR COMPTABLE	RESULTAT	COST AMORTITZAT	INTERESSOS EXPLÍCITS
		4.000,00	0,00	0,00	0,00	0,00	0,00	0,00	0,00	0,00	0,00	0,00	4.000,00	0,00
2018000004 Garantia definitiva Pinsos Costa Brava, SL		1.971,00	0,00	0,00	0,00	0,00	0,00	0,00	0,00	0,00	1.971,00	0,00	0,00	0,00
2018000005 Garantia definitiva Arts Gràfiques Cantalozella SA		2.785,35	0,00	0,00	0,00	0,00	0,00	0,00	0,00	0,00	0,00	0,00	2.785,35	0,00
2018000014 Aval per a la gestió de residus remesa 000GEN1827		150,00	0,00	0,00	0,00	0,00	0,00	0,00	0,00	0,00	0,00	0,00	150,00	0,00
2018000015 Aval transport escolar no obligatori Lot 1		13.034,86	0,00	0,00	0,00	0,00	0,00	0,00	0,00	0,00	0,00	0,00	13.034,86	0,00
2018000016 Aval transport escolar no obligatori Lot 3		42.692,08	0,00	0,00	0,00	0,00	0,00	0,00	0,00	0,00	0,00	0,00	42.692,08	0,00
2018000017 Aval transport escolar obligatori Lot 3		2.794,22	0,00	0,00	0,00	0,00	0,00	0,00	0,00	0,00	0,00	0,00	2.794,22	0,00
2018000018 Aval transport escolar obligatori Lot 1		19.393,22	0,00	0,00	0,00	0,00	0,00	0,00	0,00	0,00	0,00	0,00	19.393,22	0,00
2018000019 Aval transport escolar obligatori Lot 4		40.950,68	0,00	0,00	0,00	0,00	0,00	0,00	0,00	0,00	0,00	0,00	40.950,68	0,00
2018000020 Aval transport escolar obligatori Lot 2		20.133,83	0,00	0,00	0,00	0,00	0,00	0,00	0,00	0,00	0,00	0,00	20.133,83	0,00
2018000021 Aval transport escolar no obligatori Lot 2		6.079,36	0,00	0,00	0,00	0,00	0,00	0,00	0,00	0,00	0,00	0,00	6.079,36	0,00
2018000022 Aval transport escolar no obligatori Lot 3		6.237,64	0,00	0,00	0,00	0,00	0,00	0,00	0,00	0,00	0,00	0,00	6.237,64	0,00
2018000023 Aval transport escolar obligatori Lot 1														

SITUACIÓ I MOVIMENTS DELS DEUTES a)DEUTES A COST AMORTITZAT

IDENTIFICACIÓ DEL DEUTE	T.I.E.	DEUTE A 1 GENER		CREACIONS		INTERESSOS MERITATS SEGONS T.I.E.			DIFERÈNCIES DE CANVI		DISMINUCIONS		DEUTE A 31 DESEMBRE	
		COST AMORTITZAT	INTERESSOS EXPLÍCITS	EFFECTIU	DESPESES	EXPLÍCITS	RESTA	INTERESSOS CANCEL·LATS	DEL COST AMORTITZAT	D'INTERESSOS EXPLÍCITS	VALOR COMPTABLE	RESULTAT	COST AMORTITZAT	INTERESSOS EXPLÍCITS
		11.109,57	0,00	0,00	0,00	0,00	0,00	0,00	0,00	0,00	0,00	0,00	11.109,57	0,00
201800024 Aval transport escolar obligatori Lot 4		5.654,82	0,00	0,00	0,00	0,00	0,00	0,00	0,00	0,00	0,00	0,00	5.654,82	0,00
201800025 Aval transport escolar obligatori Lot 2		7.470,04	0,00	0,00	0,00	0,00	0,00	0,00	0,00	0,00	0,00	0,00	7.470,04	0,00
201900004 Garantia definitiva Altamiras Enginyers Consultors		1.210,00	0,00	0,00	0,00	0,00	0,00	0,00	0,00	0,00	0,00	0,00	1.210,00	0,00
201900005 Aval gestió de residus remesa 000GEN1836		2.303,84	0,00	0,00	0,00	0,00	0,00	0,00	0,00	0,00	2.303,84	0,00	0,00	0,00
201900006 Garantia definitiva Contenedores Metalicos Azor SL		1.170,00	0,00	0,00	0,00	0,00	0,00	0,00	0,00	0,00	0,00	0,00	1.170,00	0,00
201900008 Fiança definitiva contracte Artea exp. 2018/2066		1.547,00	0,00	0,00	0,00	0,00	0,00	0,00	0,00	0,00	1.547,00	0,00	0,00	0,00
201900009 Fiança Associació Batibull UEC Blaneexp. 2019/1323		2.367,50	0,00	0,00	0,00	0,00	0,00	0,00	0,00	0,00	0,00	0,00	2.367,50	0,00
201900013 Garantia definitiva Corpi Gestió Integral LOT 1		1.272,90	0,00	0,00	0,00	0,00	0,00	0,00	0,00	0,00	0,00	0,00	1.272,90	0,00
201900014 Garantia definitiva Corpi Gestió Integral LOT 2		859,44	0,00	0,00	0,00	0,00	0,00	0,00	0,00	0,00	0,00	0,00	859,44	0,00
201900015 Garantia definitiva Corpi Gestió Integral LOT 3		641,93	0,00	0,00	0,00	0,00	0,00	0,00	0,00	0,00	0,00	0,00	641,93	0,00
201900016 Fiança definitiva lot 4		498,73	0,00	0,00	0,00	0,00	0,00	0,00	0,00	0,00	0,00	0,00	498,73	0,00
201900017 Garantia definitiva Idària SCCL														

SITUACIÓ I MOVIMENTS DELS DEUTES a)DEUTES A COST AMORTITZAT

IDENTIFICACIÓ DEL DEUTE	T.I.E.	DEUTE A 1 GENER		CREACIONS		INTERESSOS MERITATS SEGONS T.I.E.			DIFERÈNCIES DE CANVI		DISMINUCIONS		DEUTE A 31 DESEMBRE	
		COST AMORTITZAT	INTERESSOS EXPLÍCITS	EFFECTIU	DESPESES	EXPLÍCITS	RESTA	INTERESSOS CANCEL·LATS	DEL COST AMORTITZAT	D'INTERESSOS EXPLÍCITS	VALOR COMPTABLE	RESULTAT	COST AMORTITZAT	INTERESSOS EXPLÍCITS
		4.485,17	0,00	0,00	0,00	0,00	0,00	0,00	0,00	0,00	0,00	0,00	4.485,17	0,00
2019000018 Garantia definitiva Idària SCCL		514,88	0,00	0,00	0,00	0,00	0,00	0,00	0,00	0,00	0,00	0,00	514,88	0,00
2020000001 Garantia definitiva Corpi obres i promocions, S.A.		4.791,24	0,00	0,00	0,00	0,00	0,00	0,00	0,00	0,00	0,00	0,00	4.791,24	0,00
2020000002 Garantia definitiva Enginyeria de Sistemes		3.476,50	0,00	0,00	0,00	0,00	0,00	0,00	0,00	0,00	0,00	0,00	3.476,50	0,00
2020000003 Fiança contracte treballs forestals franges perim.		5.949,55	0,00	0,00	0,00	0,00	0,00	0,00	0,00	0,00	0,00	0,00	5.949,55	0,00
2020000005 GARatia definitiva exp. 2020/229 Manubens		1.197,60	0,00	0,00	0,00	0,00	0,00	0,00	0,00	1.197,60	0,00	0,00	0,00	0,00
2021000001 Garantia definitiva de Idea Trade, S.L.		0,00	0,00	3.060,00	0,00	0,00	0,00	0,00	0,00	0,00	0,00	0,00	3.060,00	0,00
2021000002 Fiança garantia definitiva Next Media Project		0,00	0,00	2.397,00	0,00	0,00	0,00	0,00	0,00	891,56	0,00	0,00	1.505,44	0,00
2021000003 Garantia lot 1 exp. 2020/4551 Ecostudi Sima SLP		0,00	0,00	1.318,86	0,00	0,00	0,00	0,00	0,00	0,00	0,00	0,00	1.318,86	0,00
2021000004 Garantia lot 2 exp. 2020/4551 Ecostudi Sima SLP		0,00	0,00	1.186,60	0,00	0,00	0,00	0,00	0,00	0,00	0,00	0,00	1.186,60	0,00
2021000005 Garantia lot 3 exp. 2020/4551 Ecostudi Sima SLP		0,00	0,00	957,36	0,00	0,00	0,00	0,00	0,00	0,00	0,00	0,00	957,36	0,00
2021000006 Garantia definitiva KONTOR OFICINA TECNICA SLPU		0,00	0,00	1.861,75	0,00	0,00	0,00	0,00	0,00	0,00	0,00	0,00	1.861,75	0,00
2021000007 Aval provisional concurs menjador lots 1,2,6,7														

SITUACIÓ I MOVIMENTS DELS DEUTES a) DEUTES A COST AMORTITZAT

IDENTIFICACIÓ DEL DEUTE	T.I.E.	DEUTE A 1 GENER		CREACIONS		INTERESSOS MERITATS SEGONS T.I.E.			DIFERÈNCIES DE CANVI		DISMINUCIONS		DEUTE A 31 DESEMBRE	
		COST AMORTITZAT	INTERESSOS EXPLÍCITS	EFFECTIU	DESPESES	EXPLÍCITS	RESTA	INTERESSOS CANCEL·LATS	DEL COST AMORTITZAT	D'INTERESSOS EXPLÍCITS	VALOR COMPTABLE	RESULTAT	COST AMORTITZAT	INTERESSOS EXPLÍCITS
		0,00	0,00	52.122,67	0,00	0,00	0,00	0,00	0,00	0,00	52.122,67	0,00	0,00	0,00
2021000008 Garantia definitiva Martinez de Trincheria Ripalta		0,00	0,00	2.250,00	0,00	0,00	0,00	0,00	0,00	0,00	0,00	0,00	2.250,00	0,00
2021000009 Garantia definitiva Pinsos Costa Brava, SL		0,00	0,00	2.051,10	0,00	0,00	0,00	0,00	0,00	0,00	0,00	0,00	2.051,10	0,00
2021000010 Garantia definitiva lot 1 exp. 2021/1380		0,00	0,00	6.364,40	0,00	0,00	0,00	0,00	0,00	0,00	0,00	0,00	6.364,40	0,00
2021000011 Garantia definitiva Jaime Avellí cont. obres		0,00	0,00	3.648,38	0,00	0,00	0,00	0,00	0,00	0,00	0,00	0,00	3.648,38	0,00
2021000012 Garantia exp 2021/2311		0,00	0,00	6.309,60	0,00	0,00	0,00	0,00	0,00	0,00	0,00	0,00	6.309,60	0,00
2021000013 Garantia definitiva lot 1 TEISA		0,00	0,00	16.621,80	0,00	0,00	0,00	0,00	0,00	0,00	0,00	0,00	16.621,80	0,00
2021000014 Garantia definitiva lot 2 TEISA		0,00	0,00	6.259,00	0,00	0,00	0,00	0,00	0,00	0,00	0,00	0,00	6.259,00	0,00
2021000015 Garantia definitiva exp. 2021/2403 Y. Vilà lot 1		0,00	0,00	343,44	0,00	0,00	0,00	0,00	0,00	0,00	0,00	0,00	343,44	0,00
2021000016 Garantia definitiva exp. 2021/2403 Y. Vilà lot 2		0,00	0,00	228,96	0,00	0,00	0,00	0,00	0,00	0,00	0,00	0,00	228,96	0,00
TOTAL		1.465.505,11	0,00	286.980,92	0,00	6.982,37	0,00	6.982,37	0,00	0,00	329.660,19	0,00	1.422.825,84	0,00

b) Deutes a valor raonable

SITUACIÓ I MOVIMENTS DELS DEUTES b)DEUTES A VALOR RAONABLE

IDENTIFICACIÓ DEL DEUTE	DEUTE A 1 GENER		CREACIONS				DIFERÈNCIES DE CANVI			DEUTE A 31 DESEMBRE		
	VALOR EX-CUPÓ	INTERESSOS EXPLÍCITS	EFFECTIU	DESPESES	INTERESSOS MERITATS	INTERESSOS CANCEL·LATS	VARIACIÓ VALOR RAONABLE	DEL VALOR EX-CUPÓ	D'INTERESSOS EXPLÍCITS	DISMINUCIONS	VALOR EX-CUPÓ	INTERESSOS EXPLÍCITS
TOTAL	0,00	0,00	0,00	0,00	0,00	0,00	0,00	0,00	0,00	0,00	0,00	0,00

c) Resum per categories

Estat resum de la conciliació entre la classificació de passius financers del balanç i les categories que s'estableixen a la norma de reconeixement i valoració número 9 de la segona part del Pla general de Comptabilitat Pública adaptat a l'Administració Local, annex a la ICAL.

SITUACIÓ I MOVIMENTS DELS DEUTES c)RESUM PER CATEGORIES

	OBLIGACIONS I ALTRES VALORS NEGOCIABLES - LLARG TERMINI		DEUTES AMB ENTITATS DE CREDIT - LLARG TERMINI		ALTRES DEUTES - LLARG TERMINI		OBLIGACIONS I ALTRES VALORS NEGOCIABLES - CURT TERMINI		DEUTES AMB ENTITATS DE CREDIT - CURT TERMINI		ALTRES DEUTES - CURT TERMINI		TOTAL	
	2021	2020	2021	2020	2021	2020	2021	2020	2021	2020	2021	2020	2021	2020
DEUTES A COST AMORTITZAT	0,00	0,00	770.952,65	922.711,06	0,00	0,00	0,00	0,00	331.757,57	266.625,68	319.125,13	275.177,88	1.421.835,35	1.464.514,62
DEUTES A VALOR RAONABLE	0,00	0,00	0,00	0,00	0,00	0,00	0,00	0,00	0,00	0,00	0,00	0,00	0,00	0,00
TOTAL	0,00	0,00	770.952,65	922.711,06	0,00	0,00	0,00	0,00	331.757,57	266.625,68	319.125,13	275.177,88	1.421.835,35	1.464.514,62

3. Línies de crèdit

Per a cada línia de crèdit, informació sobre : l'import disponible, el límit concedit, la part disposada i la comissió, en percentatge, sobre la part no disposada.

Identificació Línies de crèdit	Límit concedit	Disposat	Disponible	Comissió s/ no disposat	
DEUTES BANC SABADELL	1.000.000,00	0,00	0,00	0,10	0,10
DEUTES LA CAIXA	7.000.000,00	0,00	0,00	0,08	0,08
Total	8.000.000,00	0,00	0,00	0,00	0,00

Abans de final de l'exercici es va reposar la totalitat del disposat durant l'exercici i es va procedir a la cancel·lació de la pòlissa

4. Informació sobre els riscos de tipus de canvi i de tipus d'interès

b) Risc de tipus de canvi

Informació sobre els deutes en moneda diferent de l'euro, agrupats per monedes.

No consten riscos de tipus de canvi

c) Risc de tipus d'interès

Per als passius financers a cost amortitzat, informació sobre la seva distribució entre passius a tipus d'interès fix i a tipus variable, en termes absoluts i percentuals, segons el format següent.

No consten riscos de tipus d'interès

5. Avals i altres garanties concedides

a) Avals concedits. No consten

b) Avals Executats. No consten avals concedits executats

c) Avals reintegrats. No consten avals concedits reintegrats

5. Altra informació

Informació addicional a incloure, si procedeix, sobre Passius Financers referent a:

a) L'import dels deutes amb garantia real

No consten deutes amb garantia real.

b) Deutes impagats durant l'exercici i situació de l'impagament a la data de formulació dels comptes anuals

No consten deutes impagats

c) Altres situacions diferents a l'impagament que hagin atorgat al prestador el drets a reclamar el pagament anticipat.



No consten situacions diferents que atorguin drets al prestador

- d) Derivats financers que al tancament de l'exercici siguin passius als quals no s'apliqui la comptabilitat de cobertures, indicant els motius pels quals es manté l'instrument derivat.

No consten derivats financers

- e) Qualsevol altra informació de caràcter substantiu que afecti els passius financers.

No consta altre informació rellevant.



12. Cobertures comptables

Informació d'aquelles operacions a les quals es d'aplicació la norma de reconeixement i valoració número 10 de Cobertures comptables, de la segona part del pla general de comptabilitat pública adaptat a la administració local, annex a la ICAL.

En el cas que existeixin cobertures comptables s'indica la descripció detallada, la justificació de la seva aplicació, el valor comptable i tantes dades que son necessàries per identificar l'instrument de cobertura.

No consten cobertures comptables durant l'exercici.

13. Actius construïts o adquirits per a altres entitats i altres existències

Informació a nivell de partida de balanç sobre: circumstàncies que motiven les correccions valoratives per deteriorament de les existències, import dels costos capitalitzats si s'escau durant l'exercici, limitacions en la disponibilitat de les obres i altres existències per diverses causes i qualsevol circumstància de caràcter substantiu que afecti la titularitat, la disponibilitat o la valoració dels actius construïts o adquirits per a altres entitats i resta d'existències.

El detall de les circumstàncies de caràcter substantiu que afecti la titularitat, la disponibilitat o la valoració de cadascun dels actius construïts o adquirits per a altres entitats i resta d'existències és:

1. Operació FEDER Vescomtat de Cabrera – Actuacions conjuntes amb Ajuntaments provinents d'exercicis anteriors

Actuació:

Senyalització d'elements patrimonials i d'itineraris d'autodescoberta

Conveni de referència:

Conveni de col·laboració entre el Consell Comarcal de la Selva i l'Ajuntament xxx per al Desenvolupament de les actuacions conjuntes de l'operació "Producte turístic-cultural Vescomtat de Cabrera".

Addenda al conveni .

Setena.- Titularitat

D'acord amb la base 23.1b) de l'Ordre GAH/45/2016, de 7 de març, la qual dona compliment a l'article 71 del Reglament (UE) 1303/2013, el Consell Comarcal de la Selva serà el titular dels elements de senyalització patrimonial i panells informatius dels itineraris d'autodescoberta fins transcorreguts els cinc anys posteriors a la finalització de l'operació "Producte turístic-cultural Vescomtat de Cabrera" (entesa aquesta finalització com el pagament final de l'ajut FEDER al beneficiari que és el Consell Comarcal de la Selva).

Un cop transcorreguts aquests cinc anys, el Consell Comarcal de la Selva cedirà els elements de senyalització patrimonial i els panells informatius dels itineraris d'autodescoberta a l'Ajuntament de [nom ajuntament]. Aquesta operació s'haurà de reflectir en el corresponent inventari de béns municipal.

Contracte vinculat a l'execució:

Exp. 2019/2633 [finalitzat]. Contracte de subministrament per la senyalització d'elements patrimonials i senyalització d'itineraris d'autodescoberta del producte turístic Vescomtat de Cabrera, en el marc de l'operació FEDER "Producte turístic-cultural Vescomtat de Cabrera"

Elements cedits durant l'exercici a cada municipi:

1. Tòtems de senyalització patrimonial

Municipi	Elements/Ubicació	Valor estimat* (sense IVA)
Anglès	Castell d'Anglès	648,36 €
	Ermita de Sant Pere Sestronques	648,36 €
	Església de Sant Miquel	648,36 €
Arbúcies	Casal La Gabella (MEMGA)	648,36 €
	Església de Sant Pere Desplà	648,36 €
	Pont del Molí de les Pipes	648,36 €
Blanes	Castell de Sant Joan	648,36 €
	Font gòtica i voltes del c. Ample	648,36 €
	Palau vescomtal Cabrera	648,36 €
	Portal de la Verge Maria	648,36 €
Breda	Centre Cultural Els Forns	648,36 €
	Església de Santa Maria	648,36 €
	Monestir de Sant Salvador	648,36 €
Caldes de Malavella	Castell de Caldes	648,36 €
Hostalric	Cova del Relliquer	648,36 €
	La fortalesa	648,36 €
	Muralles medievals	648,36 €
	Torre dels Frares	648,36 €
Lloret de Mar	Castell de Sant Joan	648,36 €
	Ermita de Santa Cristina	648,36 €
	Església de Sant Romà	648,36 €
Maçanet de la Selva	Castell de Torcafelló	648,36 €
	Església de Sant Llorenç	648,36 €
	Pou de glaç de Buscastell	648,36 €
Riells i Viabrea	Església de Sant Llop de Viabrea	648,36 €
	Església de Sant Martí de Riells	648,36 €
	Torre de Montfort	648,36 €
	Torre d'en Pega	648,36 €
Sils	Església de Santa Maria	648,36 €
	Fites de l'Estany	648,36 €
	Església de Santa Eulàlia de Vallcanera	648,36 €
Susqueda	Castell de Fornils	648,36 €
Vidreres	Castell de Sant Iscle	648,36 €
	Església de Santa Maria	648,36 €
	Església de Santa Susanna de Caulès	648,36 €
Castell de Montsoriu	Castell de Montsoriu**	648,36 €

*Estimació obtinguda a partir del valor del LOT 1 del Contracte de subministrament per la senyalització d'elements patrimonials i senyalització d'itineraris d'autodescoberta del producte turístic Vescomtat de Cabrera, en el marc de l'operació FEDER "Producte turístic-cultural Vescomtat de Cabrera", adjudicat per 23.340,96 € + IVA

**No cal cessió: propietat del Consell Comarcal de la Selva



2. Cartelleres

Municipi	Elements/Ubicació	Valor estimat (sense IVA)*
Arbúcies	Panell militar/Castell de Montsoriu**	818,59 €
Arbúcies	Panell tresors del Vescomtat	818,59 €
Blanes	Panell comercial/Passeig del Mar	818,59 €
Breda	Panell religiós	818,59 €
Hostalric	Panell administratiu/Plaça dels Bous	818,59 €

*Estimació a partir del valor del LOT 2 del Contracte de subministrament per la senyalització d'elements patrimonials i senyalització d'itineraris d'autodescoberta del producte turístic Vescomtat de Cabrera, en el marc de l'operació FEDER "Producte turístic-cultural Vescomtat de Cabrera", adjudicat per 4.092,95 € + IVA

**No cal cessió: propietat del Consell Comarcal de la Selva

2. Operació FEDER Vescomtat de Cabrera – Centre de divulgació i investigació de la Batllia de Montsoriu a Arbúcies

Actuació:

Reforma i ampliació del museu etnològic del Montseny (MEMGA) i creació del centre de divulgació i investigació de la Batllia de Montsoriu a Arbúcies

Conveni de referència:

Conveni de col·laboració entre el Consell Comarcal de la Selva, l'Ajuntament d'Hostalric i l'Ajuntament d'Arbúcies per a la creació d'un espai de divulgació del paper d'Hostalric dins del Vescomtat de Cabrera a Hostalric i la creació del centre de divulgació i investigació de la batllia de Montsoriu a Arbúcies, en el marc de l'operació "Producte turístic-cultural Vescomtat de Cabrera" cofinançada dins el PO FEDER 2014-2020.

Addenda al conveni.

Quarta.- Titularitat

D'acord amb la base 23.1b) de l'Ordre GAH/45/2016, de 7 de març, la qual dona compliment a l'article 71 del Reglament (UE) 1303/2013, el Consell Comarcal de la Selva serà el titular de l'obra i la museïtzació de les dues adequacions dels espais interpretatius fins transcorreguts els cinc anys posteriors a la finalització de l'operació "Producte turístic-cultural Vescomtat de Cabrera" (entesa aquesta finalització com el pagament final de l'ajut FEDER al beneficiari que és el Consell Comarcal de la Selva).

Els resultats obtinguts en el desenvolupament del conveni quedaran a disposició de les parts. Aquesta disposició de qualsevol de les parts no podrà contravenir les exigències del FEDER respecte a la operació objecte del present conveni.

Un cop transcorreguts aquests cinc anys, el Consell Comarcal de la Selva cedirà l'obra i les actuacions de museïtzació als dos ajuntaments. Aquesta operació s'haurà de reflectir en el corresponent inventari de béns municipal, així com en el Registre de la Propietat.

Contractes vinculats a l'execució:

Exp. 2019/2397 [finalitzat]. Contracte d'obres per a l'execució del projecte d'enderroc de Cal Petit Rutllat com a activació prèvia (1a fase) de la Reforma del Museu Etnològic del Montseny i centre de divulgació i investigació de la batllia de Montsoriu a Arbúcies.

Exp. 2020/3475 [en execució]. Contracte d'obres per a l'execució del Projecte bàsic i executiu per a la reforma i ampliació del museu etnològic del Montseny (MEMGA) i creació del centre de divulgació i investigació de la Batllia de Montsoriu a Arbúcies.

Exp. 2021/ [pendent de licitació]. Contracte mixt de: “servei de disseny, subministrament i instal·lació dels elements de museïtzació del centre de divulgació i investigació de la batllia de Montsoriu (Arbúcies), en el marc de l’operació FEDER “Producte turístic-cultural Vescomtat de Cabrera”

Elements a cedits al municipi d’Arbúcies:

- Obra de reforma i ampliació del museu etnològic del Montseny (MEMGA) i creació del centre de divulgació i investigació de la Batllia de Montsoriu a Arbúcies
- Elements de museïtzació del centre de divulgació i investigació de la batllia de Montsoriu (audiovisual + museografia de sales)

3. Obres i subministraments realitzats a diferents municipis de la Selva en el marc del projecte Ruta de la Tordera i riera d’Arbúcies

Actuació 1:

Projectes constructius i de senyalització de la ruta de la Tordera.

Conveni de referència:

Conveni marc de col·laboració entre la Diputació de Girona, el Consell Comarcal de la Selva i els ajuntaments d’Arbúcies, Blanes, Breda, Hostalric, Massanes, Riells i Viabrea i Sant Feliu de Buixalleu pel desenvolupament dels projectes de senyalització i execució de les obres de la “ruta de la Tordera i riera d’arbúcies”. D’acord amb la onzena clàusula del conveni:

Onzè.- Entrega als respectius municipis

Un cop recepcionada l’obra i transcorregut l’any de garantia de l’obra, el Consell Comarcal de la Selva ha de fer entrega de l’obra als municipis que són part del present Conveni i el seu corresponent tram, per tal d’efectuar l’alta d’inventari de béns municipal, així com, per fer el manteniment i conservació del tram.

Contractes vinculats a l’execució:

Exp. 2018/2066 [finalitzat]. Contracte per a l’execució dels projectes constructius de la ruta de la Tordera i riera d’Arbúcies dels municipis d’Arbúcies, Hostalric, Massanes i Riells i Viabrea

Exp. 2018/2366 [finalitzat]. Contracte de subministrament i instal·lació per a la senyalització de la ruta de la Tordera i riera d’Arbúcies als municipis d’Arbúcies, Hostalric, Breda, Massanes i Riells i Viabrea.

Exp. 2019/165 [finalitzat]. Contracte per a l’execució de dos projectes constructius de la ruta de la Tordera i riera d’Arbúcies al municipi de Blanes

Exp. 2019/204 [finalitzat]. Contracte de subministrament per a l’execució dels projectes de senyalització de la ruta de la Tordera i riera d’Arbúcies (TOURDERA) als municipis de Blanes i Sant Feliu de Buixalleu.

Elements a cedits al municipi d’Hostalric:

- Obra de Creació de nou camí: creació d’un nou camí, amb una longitud de 320 metres, ubicat entre el polígon industrial d’Hostalric i la llera del riu Tordera, en el qual es va eliminar tot el canyar, establir els marges de l’escullera, aportar material i compactar el ferm i instal·lar tanca en tot el recorregut.
- Obra d’adequació del camí existent al parc de les rieres: adequació de 572 metres de camí existent al parc de les rieres, consistent en una retirada superficial de material existent,



aportació de nou sauló i compactació del ferm, per tal de fer un camí evident i plenament practicable per al senderisme i la bicicleta.

- Senyalització horitzontal i vertical en nucli urbà: tasques de pintura per ressaltar punts especialment perillosos (amb pintura vermella antilliscant), com el pas de vianants que creua la carretera C35, davant la policia local. Tota aquesta tasca de pintura es va reforçar també amb senyalització vertical de senyalètica homologada pel codi de circulació avisant del perill per la presència de bicicletes, de l'entrada dels vehicles a zones residencials on es limita la velocitat a 30 kms/h o bé de vial per bicicletes, tant a la carretera C35 com al carrer Ravalet.
- Obra d'instal·lació de tanca de protecció: instal·lació de 25m de tanca de fusta de protecció per a caigudes en alçada (model Tordera) a la zona de la Plaça dels Bous d'Hostalric, concretament a l'inici del camí que baixa al molí.
- Subministraments de senyalització entregats i instal·lats (senyalització de la ruta): es va intervenir en 26 punts de senyalització, en els quals es va instal·lar:

Plafó informatiu E1	2	unitats
Suports plafons E1	4	unitats
Suports banderoles 330N	5	unitats
Banderoles D39 grans	33	unitats
Banderoles D39 petites	4	unitats
Plaques T6	16	unitats
Plaques T12	28	unitats
Banderola urbana	12	unitats

- Valor econòmic de les obres i subministraments cedides a Hostalric:
 - Obres:
 - LOT2 del "Contracte per a l'execució dels projectes constructius de la ruta de la Tourdera i riera d'Arbúcies dels municipis d'Arbúcies, Hostalric, Massanes i Riells i Viabrea": **6.904€ + IVA**
 - LOT3 del "Contracte per a l'execució dels projectes constructius de la ruta de la Tourdera i riera d'Arbúcies dels municipis d'Arbúcies, Hostalric, Massanes i Riells i Viabrea": **44.527,52€ + IVA**
 - Subministraments:
 - LOT2 del "Contracte de subministrament i instal·lació per a la senyalització de la ruta de la Tordera i riera d'Arbúcies als municipis d'Arbúcies, Hostalric, Breda, Massanes i Riells i Viabrea": **4.828,25€ + IVA**.

Elements a cedits al municipi de Massanes:

- Obra de segregació de carril bici en un tram del polígon industrial: segregació de 300 metres de carril bici, amb instal·lació de separadors i pintat del carril, al carrer Alzina del polígon.
- Obra de senyalització horitzontal i vertical en nucli urbà: tasques de pintura per ressaltar punts especialment perillosos (amb pintura vermella antilliscant) al carrer Joaquim Ruyra, com per exemple passos de vianants, zones de sortida de vehicles, etc. Tota aquesta tasca de pintura es va reforçar també amb senyalització vertical de senyalètica homologada pel codi de circulació avisant del perill per la presència de bicicletes
- Subministraments de senyalització entregats i instal·lats (senyalització de la ruta): es va intervenir en 31 punts de senyalització, en els quals es va instal·lar:

Plafó informatiu E1	2	unitats
Suports plafons E1	4	unitats
Suports banderoles 330N	16	unitats
Banderoles D39 grans	16	unitats
Banderoles D39 petites	15	unitats
Plaques T6	23	unitats



Plaques T12	27	unitats
Plaques inundació S	2	unitats
Senyals viàries de via compartida	5	unitats
Suports senyals viàries	10	unitats
Caixetí per a senyal inundació	2	unitats
Banderola urbana	13	unitats

- Valor econòmic de les obres i subministraments cedides a Massanes:
 - Obres:
 - LOT2 del “Contracte per a l'execució dels projectes constructius de la ruta de la Tourdera i riera d'Arbúcies dels municipis d'Arbúcies, Hostalric, Massanes i Riells i Viabrea”: **13.096€ + IVA**
 - Subministraments:
 - LOT5 del “Contracte de subministrament i instal·lació per a la senyalització de la ruta de la Tordera i riera d'Arbúcies als municipis d'Arbúcies, Hostalric, Breda, Massanes i Riells i Viabrea”: **7.609,29€ + IVA.**

Elements a cedits al municipi d'Arbúcies:

- Obra d'adequació de rampes a les zones amb escales del passeig per la riera: actuació consistent en habilitar petites rampes paral·leles a les zones amb escales que hi ha al passeig per la riera. Concretament, es va actuar en quatre punts, dels quals tres estaven configurats per escales fetes amb travesses de fusta (119 metres acumulats d'actuació) i un per escales de formigó (55 metres d'actuació).
- Obra d'instal·lació de tanca de fusta de protecció en zones de perill i estabilització de talussos: en el mateix itinerari del passeig per la riera d'Arbúcies, es va instal·lar la tanca de fusta (30 metres) en una de les zones on es va habilitar rampa lateral. També es va actuar en algun altre punt per a estabilitzar el talús, amb tendència a desfer-se cap a la riera. L'estabilització es va realitzar amb estaques de fusta i troncs de contenció.
- Obra de creació de nou camí a l'entorn del Molí de les Pipes: creació de camí paral·lel al molí de les Pipes per no passar per la propietat privada, consistent en l'obertura d'un camí de 85 metres, amb desbrossada de vegetació, moviment de pedres de grans dimensions i creació de paviment de sauló compactat.
- Subministraments de senyalització entregats i instal·lats (senyalització de la ruta): es va intervenir en 199 punts de senyalització, en els quals es va instal·lar:



Vinil Plafó informatiu E1	1	unitats
Plafó informatiu E1	1	unitats
Suports plafons E1	2	unitats
Suports banderoles C5	4	unitats
Banderola C5 petita	11	unitats
Banderola C5 gran	1	unitats
Fita C4 petita	29	unitats
Placa fita C4 petita	89	unitats
Placa fita C4 gran	10	unitats
Vinil petit Tourdera (106x82mm)	134	unitats
Vinil petit Tourdera (108x108mm)	10	unitats
Vinil placa C4 (120x300mm)	53	unitats
Vinil placa C4 (120x450mm)	37	unitats
Vinil placa C4 (120x600mm)	8	unitats
Plaqueta (108x108mm)	2	unitats
Banderola urbana	33	Unitats
Plafó B6 (avis accés finca privada)	2	Unitats

- Valor econòmic de les obres i subministraments cedides a Arbúcies:
 - Obres:
 - LOT4 del “Contracte per a l'execució dels projectes constructius de la ruta de la Tourdera i riera d'Arbúcies dels municipis d'Arbúcies, Hostalric, Massanes i Riells i Viabrea”: **22.719,50€ + IVA.**
 - Subministraments:
 - LOT1 del “Contracte de subministrament i instal·lació per a la senyalització de la ruta de la Tordera i riera d'Arbúcies als municipis d'Arbúcies, Hostalric, Breda, Massanes i Riells i Viabrea”: **11.089,05€ + IVA.**
 - Contracte menor pel subministrament i instal·lació de sis nous suports de senyalització de la “Ruta de la Tordera i riera d'Arbúcies” al TM d'Arbúcies: **440,43€ + IVA.**
 - Contracte menor pel subministrament i instal·lació de dues cartelleres informatives de la “Ruta de la Tordera i riera d'Arbúcies” al TM d'Arbúcies: **454,37€ + IVA.**
- Actualment resta pendent de cessió a L'Ajuntament d'Arbúcies per les obres Museu Etnològic Montseny:
 - Total certificacions d'obra vinculades a les obres Museu Etnològic Montseny imputades a l'exercici 2021 sumen 508.153,71€, imputades a la aplicació (42-4397-68201 Inversions Arbúcies. Museu de la Gabella. Vescomtat de Cabrera). No han estat comptabilitzades com a existències #370
 - Les actuacions també contemplen assistència tècnica obres MEMGA Museu Etnològic del Montseny, Servei direcció obres reforma Museu Etnològic i Honoraris direcció Museu Etnològic del Montseny.

Elements a cedits al municipi de Riells i Viabrea:

- Obra de senyalització horitzontal i vertical: actuacions de senyalització sobre la calçada en punts perillosos, que inclouen el replanteig i pintat dos passos de vianants, deixant una important franja amb pintura vermella antilliscant com a element d'atenció pels conductors, marcatge de 70 metres de carril bici segregat del



trànsit amb doble carril, marcatge de seguiment sobre el paviment (5 marques de pintura Tourdera) i reforç de la senyalització vertical viària amb la instal·lació de senyalètica homologada pel codi de circulació avisant del perill per la presència de bicicletes.

- Subministraments de senyalització entregats i instal·lats (senyalització de la ruta): es va intervenir en 23 punts de senyalització, en els quals es va instal·lar:

Plafó informatiu E1	2	unitats
Suports plafons E1	4	unitats
Suports banderoles 330N	3	unitats
Banderoles D39 grans	4	unitats
Banderoles D39 petites	1	unitats
Plaques T6	5	unitats
Plaques T12	5	unitats
Senyals baixar de la bici	2	unitats
Suports senyals viàries	2	unitats
Vinil petit Tourdera (106x82mm)	4	unitats
Banderola urbana	33	unitats

- Valor econòmic de les obres i subministraments cedides a Riells i Viabrea:
 - Obres:
 - LOT1 del “Contracte per a l'execució dels projectes constructius de la ruta de la Tourdera i riera d'Arbúcies dels municipis d'Arbúcies, Hostalric, Massanes i Riells i Viabrea”: **9.300€ + IVA.**
 - Subministraments:
 - LOT3 del “Contracte de subministrament i instal·lació per a la senyalització de la ruta de la Tordera i riera d'Arbúcies als municipis d'Arbúcies, Hostalric, Breda, Massanes i Riells i Viabrea”: **3.552,41€ + IVA.**

Elements cedits al municipi de Sant Feliu de Buixalleu:

- Subministraments de senyalització entregats i instal·lats (senyalització de la ruta): es va intervenir en 96 punts de senyalització, en els quals es va instal·lar:

Plafó informatiu E1	2,00	u
Suports plafons E1	4,00	u
Suports banderoles 330N	15,00	u
Suports banderoles C5	2,00	u
Banderoles D39 grans	14,00	u
Banderoles D39 petites	17,00	u
Banderola C5 petita	6,00	u
Plaques T6	24,00	u
Plaques T12	25,00	u
Fita C4 petita	12,00	u
Placa fita C4 petita	25,00	u
Placa fita C4 gran	2,00	u
Senyal inundació, amb caixetí i suport	5,00	u
Vinil petit Tourdera (106x82mm)	69,00	u
Vinil petit Tourdera (420x57mm)	1,00	u
Vinil petit Tourdera (410x57mm)	1,00	u



Vinil petit Tourdera (150x45mm)	1,00	u
Vinil petit Tourdera (125x45mm)	1,00	u
Vinil petit Tourdera (100x35mm)	1,00	u
Vinil petit Tourdera (65x35mm)	1,00	u
Vinil placa C4 (120x300mm)	36,00	u
Vinil placa C4 (120x450mm)	4,00	u
Banderola urbana	4,00	u

- Valor econòmic dels subministraments cedides a Sant Feliu de Buixalleu:
 - LOT2 del “Contracte de subministrament per a l'execució dels projectes de senyalització de la ruta de la Tordera i riera d'Arbúcies (TOURDERA) als municipis de Blanes i Sant Feliu de Buixalleu”: **12.828,91€ + IVA.**

Elements a cedits al municipi de Breda:

- Subministraments de senyalització entregats i instal·lats (senyalització de la ruta): es va intervenir en 20 punts de senyalització, en els quals es va instal·lar:

Plafó informatiu E1	1	unitats
Suports plafons E1	2	unitats
Suports banderoles 330N instal·lats	5	unitats
Banderoles D39 grans	5	unitats
Banderoles D39 petites	6	unitats
Plaques T6	3	unitats
Plaques T12	6	unitats
Fites C4 petites	3	unitats
Plaques fites C4	6	unitats
Banderola urbana	20	unitats

- Valor econòmic dels subministraments cedides a Breda:
 - LOT4 del “Contracte de subministrament i instal·lació per a la senyalització de la ruta de la Tordera i riera d'Arbúcies als municipis d'Arbúcies, Hostalric, Breda, Massanes i Riells i Viabrea”: **2.704,92€ + IVA.**

Elements a cedits al municipi de Blanes:

- Obra de creació de rampa d'accés: construcció de rampa d'accés entre el pont de la carretera GI-682 i la pista inferior. En total, l'obra es perllonga 80 metres, i presenta una amplada de 2,5 metres, pel que es van instal·lar dues pilones per evitar el pas de vehicles.
- Obra d'instal·lació de tanca de fusta: col·locació de tanca de fusta de pi, de 40 metres de longitud, a la rampa d'accés entre el pont de la carretera GI-682 i la pista inferior.
- Obra de creació del camí i paviments entre la ruta i l'estació de tren: creació de nou tram de 200 metres, entre les vies del tren i l'empresa Nylstar, per accedir des de la ruta a l'estació de tren. El nou camí, de 2,5 metres d'amplada, també inclou 100 metres inicials d'itinerari, entre la rotonda de la carretera de Malgrat i les vies del tren, consistent en el reesfaltat de part de la via ja pavimentada.
- Obra d'instal·lació de tancats i enllumenats al nou camí d'accés a l'estació de tren: col·locació de 200m de tanca model ADIF al costat de les vies del tren i de 200m de



tanca model Rivisa verd al costat de l'empresa Nylstar. Així mateix, instal·lació de 16 punts de llum distribuïts pel camí per tal d'il·luminar tots els punts, amb tota la instal·lació subterrània del nou cablejat.

- Subministraments de senyalització entregats i instal·lats (senyalització de la ruta): es va intervenir en 34 punts de senyalització, en els quals es va instal·lar:

Senyalització de l'itinerari principal

Plafó informatiu E1	2	unitats
Suports plafons E1	4	unitats
Suports banderoles 330N	5	unitats
Banderoles D39 grans	8	unitats
Banderoles D39 petites	12	unitats
Plaques T6	8	unitats
Plaques T12	12	unitats
Banderola urbana	25	unitats

Senyalització de l'enllaç amb l'estació

Suports banderoles 330N	4	unitats
Banderoles D39 grans	5	unitats
Banderoles D39 petites	6	unitats
Plaques T6	9	unitats
Plaques T12	10	unitats
Banda xoc alçada	2	unitats
Senyal alçada màxima	2	unitats

- Valor econòmic de les obres i subministraments a cedides a Blanes:
 - Obres:
 - LOT1 del "Contracte per a l'execució de dos projectes constructius de la ruta de la Tordera i riera d'Arbúcies al municipi de Blanes": **40.000€ + IVA.**
 - LOT2 del "Contracte per a l'execució de dos projectes constructius de la ruta de la Tordera i riera d'Arbúcies al municipi de Blanes": **120.614,92€ + IVA.**
 - Contracte menor pel subministrament i instal·lació d'una tanca de fusta de la ruta de la Tordera i riera d'Arbúcies al TM de Blanes: **2.460€ + IVA.**
 - Subministraments:
 - LOT1 del "Contracte de subministrament per a l'execució dels projectes de senyalització de la ruta de la Tordera i riera d'Arbúcies (TOURDERA) als municipis de Blanes i Sant Feliu de Buixalleu": **7.739,4€ + IVA**



14. Moneda estrangera

1. Import Global

Informació de l'import global, a nivell de partida del balanç, dels elements d'actiu i passiu expressats en moneda estrangera.

La entitat no té actius ni passius en moneda estrangera

2. Import de les diferències de canvi

En el cas que existeixin diferències de canvi s'especifica el seu import en el resultat de l'exercici, presentant per separat les que provenen de transaccions que s'han liquidat al llarg del període de les que estan vives o pendents de venciment a la data de tancament de l'exercici, a excepció de les procedents dels actius i passius financers que es valorin al valor raonable amb canvis en resultats.

No consten diferències de canvi

15. Transferències, subvencions i altres ingressos i despeses

1. Transferències i subvencions rebudes

En aquest apartat s'informa de l'import i característiques de les transferències i subvencions rebudes, l'import de les quals és significatiu, així com sobre el compliment o l'incompliment de les condicions imposades per a la percepció i el gaudi de les subvencions, el criteri d'imputació a resultats i els imports imputats.

Econ.	Org.	Sp.	Descripció	Drets reconeguts
45002	32	1	Generalitat de Catalunya-Benestar i Família- Conveni serveis atenció primària	1.904.458,74
45002	33	1	Generalitat de Catalunya-Benestar i Família- Conveni serveis atenció especialitzada	92.471,99
45002	33	3	Generalitat de Catalunya - Benestar i família, plans i mesures igualtat	30.850,98
45002	33	4	Generalitat de Catalunya-Benestar i Família- EAIA	400.353,71
45002	33	5	Generalitat de Catalunya-Benestar i Família- SIFE	83.400,00
45002	33	6	Generalitat de Catalunya-Benestar i Família- Pla de dones	791,45
45002	33	7	Generalitat de Catalunya-Benestar i Família- Pla de ciutadania i immigració	157.426,08
45002	33	8	Generalitat de Catalunya-Benestar i Família- SIS	242.439,00
45002	33	10	Generalitat de Catalunya-Benestar i Família- Transport adaptat	173.392,66
45002	33	11	Generalitat de Catalunya-Benestar i Família- Pla desenvolupament comunitari	19.000,00
45030	54	1	Generalitat de Catalunya, contracte programa d'ensenyament (menjador)	4.689.830,91
45030	54	2	Generalitat de Catalunya, contracte programa d'ensenyament (transport)	19.318,14
45031	54	1	Generalitat de Catalunya, UEC de Blanes	58.984,00
45060	11	1	Altres transferències corrents en compliment de convenis subscrits amb la comunitat autònoma.	40.000,00
45060	43	1	Generalitat de Catalunya-transferència museus	5.091,95
45060	53	1	Generalitat de Catalunya-Benestar i família, programes de joventut	233.348,32
45080	12	1	Generalitat de Catalunya-fons de cooperació	1.892.441,08
45081	42	1	Generalitat de Catalunya. Pla de foment turístic	5.313,48
45081	52	1	Generalitat de Catalunya, projecte Catalunya emprèn	800,00
45082	42	1	Generalitat de Catalunya. Projectes AODL competiv.territorial i cultural creatiu	57.600,00
45085	42	1	Generalitat de Catalunya. projecte FEMP GALP Costa Brava	27.044,88
45086	42	1	Generalitat de Catalunya. Taxa turística	1.936,48
45301	22	1	Agència de residus de Catalunya (ARC)	888.174,98
45302	22	1	Agència Catalana de l'Aigua (ACA)	2.075.421,38
45303	34	1	Agència Catalana de l'Habitatge	85.294,00
45306	44	1	Servei d'Ocupació de Catalunya (SOC) Treball i Formació coord	35.440,32
45306	44	2	Servei d'Ocupació de Catalunya (SOC) Xarxa SIO programa UBICAT	163.011,33
45306	44	5	Servei d'Ocupació de Catalunya (SOC) Programa jove en pràctiques	51.989,00
45306	44	6	Servei d'Ocupació de Catalunya (SOC) PANP	16.637,03
45306	44	8	Servei d'Ocupació de Catalunya (SOC) 30 PLUS	254.507,40
45306	44	9	Servei d'Ocupació de Catalunya (SOC) DONA	344.232,83
45306	44	10	Servei d'Ocupació de Catalunya (SOC) COVID	101.622,99
45306	44	11	Servei d'Ocupació de Catalunya (SOC) PANP COVID	101.622,99
45306	52	1	Servei d'ocupació de Catalunya (SOC), formació ocupacional	79.111,00



45306	53	1	Servei d'Ocupació de Catalunya (SOC).Projecte referent d'ocupació juvenil	58.880,00
45309	33	1	Institut Català de la Dona	59.529,00
46100	12	1	Diputació de Girona-conveni de col·laboració	117.901,05
46100	22	1	Diputació de Girona-conveni de col·laboració Medi ambient	240.117,25
46100	23	1	Diputació de Girona-conveni de col·laboració Serveis Tècnics	130.595,61
46100	24	1	Diputació de Girona-conveni de col·laboració CAAS i prevenció incendis	195.687,99
46100	42	1	Diputació de Girona. Subvenció a Itineraris-Patrimoni. Exp. 2020/4271	20.000,00
46100	52	1	Diputació de Girona. Projectes de dinamització empresarial	49.842,04
46100	53	1	Diputació de Girona-joventut	3.500,00
46100	54	1	Diputació de Girona, transport escolar no obligatori	193.706,70
46100	55	1	Diputació de Girona-conveni de col·laboració	20.066,40
46101	12	1	Diputació de Girona - Subv. Noves tecnologies	2.000,00
46101	33	1	Diputació de Girona. Programa benestar i comunitat	139.977,60
46101	42	1	Diputació de Girona - conveni col·laboració - Promoció Turística	1.500,00
46101	52	1	Diputació de Girona - Projectes dinamització empresarial Test Us	28.014,97
46200	24	1	Ajuntaments, servei 24h/365 dies. Centre acollida animals abandonats	45.783,84
46200	42	1	Ajuntaments-convenis ruta de la Tordera	50.384,12
46200	44	1	Ajuntaments-xarxa SIO	74.966,88
46200	52	1	Ajuntaments, dinamització empresarial	70.862,50
46200	53	1	Ajuntaments, tècnics compartits de joventut	158.125,00
46201	22	1	Ajuntaments. Agència comarcal de l'energia	31.314,78
46201	32	1	Ajuntaments- convenis de treball social	414.164,73
46201	42	1	Ajuntaments-manteniment rutes	79.293,74
46201	54	1	Ajuntaments, transport escolar no obligatori	39.545,45
46202	22	1	Ajuntaments. Convenis ecoembes i Ecovidrio	27.892,80
46202	32	1	Ajuntaments- convenis d'educació social	278.481,70
46203	32	1	Ajuntaments- servei ajut a domicili social	86.159,13
46204	11	1	Ajuntaments - Arxius comarcals	57.781,25
46204	22	1	Ajuntaments-assistència en temes de medi ambient	158.493,73
46204	32	1	Ajuntaments- servei ajut a domicili Llei de la dependència	428.654,40
46204	42	1	Ajuntaments. Projecte vescomtat de Cabrera	162.972,39
46204	44	1	Ajuntaments. Treball i formació. Coordinació i suport tècnic	3.359,38
46204	44	2	Ajuntaments. Treball i formació. COVID	48.131,25
46205	32	1	Ajuntaments- convenis administratius benestar social	48.568,64
46205	33	1	Ajuntaments-pla de dones	45.285,30
46207	33	1	Ajuntaments-servei teleassistència	29.002,45
46208	33	1	Ajuntaments-transport adaptat	39.379,20
46209	54	1	Centres escolars. ingressos diversos i ajuts MEC	23.086,00
47000	12	1	NORA, lloguer instal·lacions	85.994,76
47001	22	1	NORA. Planta de compostatge	13.031,80
47005	22	1	NORA,SA, venda paper i cartró	261.505,51
47010	22	1	Conveni retorn ecoembes i ecovidrio	1.209.251,35
47100	22	1	Ecoembes i ecovidrio, ingressos per a campanyes mediambientals	12.404,45



75080	12	1	Generalitat de Catalunya. Inversions castell de Montsoriu	77.680,72
total				19.656.234,96

2. Transferències i subvencions concedides

Aquest punt informa sobre l'import i les característiques de les transferències i subvencions concedides, l'import de les quals és significatiu.

Org.	Prog.	Econ.	Sp.	Descripció	Obligacions reconegudes netes
12	9201	41000	1	Aportació al patronat conservació castell Montsoriu	8.498,00
22	1623	46200	1	Retorn cànon als ajuntaments	712.454,51
22	1624	46200	1	Ajuntaments-Ecoembes ecovidrio	1.453.961,18
32	2311	46200	1	Ajuntament d'Arbúcies- servei d'ajut a domicili	20.220,35
33	2315	46200	1	Transferències a ajuntaments pla d'immigració i ciutadania	40.987,27
53	3371	46200	1	Transferències a ajuntaments. Projectes joventut	77.449,00
22	1624	46201	1	Ajuntaments-venda cartró i paper	219.234,17
22	1701	46201	1	Ajuntaments-campanyes medi ambient	113.697,37
33	2315	46201	1	Transferències a ajuntaments centres oberts (intervenció socioeducativa)	41.405,02
22	1701	46202	1	Ajuntament de la Cellera. Deixalleria	12.000,00
33	2315	46202	1	Transferències a ajuntaments programa Benestar i Comunitat	106.174,22
12	9201	46700	1	Altres despeses - ACM - FCM - Convenis	3.772,99
32	2311	48000	1	Ajuts d'urgència social	156.974,72
33	2318	48000	1	Ajuts individuals per al transport adaptat	3.000,00
54	3202	48000	1	Ajuts de menjador escolar	1.860.661,95
54	3203	48000	1	Ajuts individuals de desplaçament col·lectiu	22.750,00
43	3341	48000	1	Premis recull de Blanes	2.500,00
42	4321	48000	1	Subvenció Associació de turisme la Selva	61.500,00
12	9201	48000	1	A famílies i institucions sense fins de lucre.	4.238,50
31	9215	48000	1	Quota CASC/SUMAR	5.902,25
60	9321	48000	1	A famílies i institucions sense fins de lucre.	10.072,76
32	2311	48001	1	Ajut banc ajudes tècniques. Creu Roja	20.000,00
33	2318	48001	1	Transferència al Taller Ocupacional Montsoriu, transport adaptat	16.292,21
54	3202	48001	1	Gratuïtat dels menjadors escolars	189.212,70
54	3203	48001	1	Ajuts individuals de desplaçament	9.713,36
54	3202	48002	1	Necessitats especials menjadors escolars	240.106,48
12	9201	48003	1	Aportació Fundació orquestra jove de la Selva	2.404,00
43	3341	48005	1	Subvencions a museus de la comarca (Generalitat de Catalunya)	7.023,82
13	9121	48900	1	Aportacions als grups polítics	18.085,30
total					5.440.292,13

1. Qualsevol circumstància de caràcter substantiu

En el cas d'existir qualsevol circumstància de caràcter substantiu que afecti als ingressos o a les despeses de l'entitat, s'indica en aquest apartat. En particular, en el cas que l'entitat hagi construït o adquirit actius per altres ens públics, s'informa dels ingressos associats al contracte o acord de construcció o adquisició, l'import del qual sigui significatiu, indicant



almenys l'import i característiques, així com el compliment o incompliment de les condicions imposades per a la seva obtenció.

No consten circumstàncies de caràcter substantiu a esmentar

16. Provisions i contingències

1. Per cada provisió reconeguda en el balanç, tret de les relatives a avals i altres garanties concedides, s'informa de:
 - a) Moviments de cada epígraf del balanç durant l'exercici, referit a les provisions i contingències.
No consten moviments
 - b) Altra informació referida a les provisions que permeti identificar-les.
No consta altre informació
2. Per cada tipus de passiu contingent les dades necessàries per descriure'ls com : la naturalesa, evolució previsible, els motius en el cas que no s'hagin pogut valorar i per tant registrar-se en el balanç.

Consta la següent relació de passius contingents derivats de procediments contenciós-administratius (RCA) sense evolució previsible aportada per el jurista encomanat de la defensa jurídica, raó per la qual no s'ha pogut valorar, tret dels que s'indica nota al peu i per tant no s'ha pogut registrar en el balanç si fora pertinent, es detallen per tipologia:

RCA Ordinaris

Nº	PART DEMANDANT	PART DEMANDADA	ÒRGAN JURISDICCIONAL	PARTIT JUDICIAL	Nº PROCEDIMENT
1	Eurest Catalunya, SL	C. C. Selva	JCA 2 Girona	Girona	338/2016 C
2	Grupo Tavex, S.A.	C.C. Selva	JCA 3 Girona	Girona	144/2019
3	Ancla Costa Brava, SL(c)	C.C. Selva	TSJC	Barcelona	
4*	Consell Comarcal de la Selva	Ajuntament d'Arbúcies	JCA 2 Girona	Girona	88/2020
5	Asociación Estatal de Entidades de Servicios de Atención a Domicilio, ASADE	C.C. Selva i SUMAR	TSJC	Barcelona	142/2020
6	Dmitry Pimanov i Olga Pimanova	C.C. Selva	JCA 3 Girona	Girona	145/2020
7	María Dolores Hernández Muñoz	Consell Comarcal de la Selva i EMPORIUM PATRIMONIAL DE INMUEBLES, SL	JCA 2 Girona	Girona	50/2020-B
8	Endesa Energia, SAU	Consell Comarcal de la Selva	JCA 1 Girona	Girona	131/2021
9	CADAGUA,SA	Consell Comarcal de la Selva	JCA 3 Girona	Girona	205/2021
10	CADAGUA,SA	Consell Comarcal de la Selva	JCA 3 Girona	Girona	PS Mesures cautelars 205/2021
11	Ajuntament de Sant Feliu de Buixalleu (a)	Consell Comarcal de la Selva	JCA 3 Girona	Girona	282/2021

*consell comarcal de la selva part demandant (no representa passiu contingent)

RCA Abreujats

Nº	PART DEMANDANT	PART DEMANDADA	ÒRGAN JURISDICCIONAL	PARTIT JUDICIAL	Nº PROCEDIMENT
1	Aj. Sant Feliu Buixalleu	C.C. Selva // Ajuntament Hostalric	JCA 1 Girona	Girona	492/2013
2	Igor Kunitskiy	Consell Comarcal de la Selva	JCA 2 Girona	Girona	121/2017
3	Sorea Sociedad Regional de Abastecimientos de Aguas, S.A.U	Consell Comarcal de la Selva	JCA 3 Girona	Girona	382/2018
4	Manuel Sanchez García - Maria Jose Marin Muñoz	Consell Comarcal de la Selva	JCA 3 Girona	Girona	355/2015
5	Balliu Export, SA	Consell Comarcal de la Selva	JCA 3 Girona	Girona	50/2021
6	Juan Ramon Miralles Tallada	Consell Comarcal de la Selva	JCA 16 Barcelona	Barcelona	182/2021-A
7	Alfredo Ramon Municio Angel	Consell Comarcal de la Selva	JCA 9 Barcelona	Barcelona	78/2021-E
8	Hugo Acevedo Barreras	Consell Comarcal de la Selva	JCA 2 Girona	Girona	47/2021 B
9	Ouafa El Ouakili	Consell Comarcal de la Selva	JCA 2 Girona	Girona	128/2021
10	Jacoba Maria Van Waheren	Consell Comarcal de la Selva	JCA 3 Girona	Girona	97/2021
11	Jesús Ramos Casado	Consell Comarcal de la Selva	JCA 2 Girona	Girona	97/2021
12	Jesús Ramos Casado	Consell Comarcal de la Selva	JCA 1 Girona	Girona	119/2021 A
13	Altamira Santander Real Estate, SA	Consell Comarcal de la Selva	JCA 3 Girona	Girona	259/2021
14	Banco Santander, SA	Consell Comarcal de la Selva	JCA 1 Girona	Girona	268/2021
15	BATAN DELTA DOS, SL	Consell Comarcal de la Selva	JCA 2 Girona	Girona	151/2021
16	Banco Santander, SA (b)	Consell Comarcal de la Selva	JCA 1 Girona	Girona	290/2021
17	Altamira Santander Real Estate, SA	Consell Comarcal de la Selva	JCA 2 Girona	Girona	261/2021
18	Banco Santander, SA	Consell Comarcal de la Selva	JCA 2 Girona	Girona	255/2021

- (a) Arxivat provisionalment
 (b) Aquest procediment estem a l'espera de rebre resolució judicial estimant les pretensions de la recurrent (Banco Santander)
 (c) Aquest procediment està pràcticament acabat, i hi ha hagut pronunciaments desfavorables.
3. Per cada tipus d'actiu contingent, informació sobre la seva naturalesa i l'evolució previsible, així com els factors dels quals depèn.

No consten

17. Informació sobre medi ambient

1. Obligacions reconegudes

En aquest apartat s'informa sobre les obligacions reconegudes en l'exercici amb càrrec a cada grup de programes de la política despesa 17 'Medi ambient'.

SITUACIÓ DE DESPESES. PRESSUPOST D'EXERCICI CORRENT fins 31/12/2021

Situació del pressupost de despeses. Simplificat (Per Programa: Àrea despesa + Polítiques de despesa + Grups de programes)

Prog.	Descripció	Crèdits definitius	Crèdits disponibles	Crèdits no disponibles	Saldos retencions + autoritzacions	Saldos compromesos	Obligacions reconegudes netes	Pagaments ordenats	Pagaments totals	Reintegraments	Pagaments líquids	Total pendent de pagament
170	Administració general del medi ambient.	1.702.062,25	10.582,05	0,00	41.103,26	779.860,17	870.516,77	790.392,18	790.392,18	0,00	0,00	80.124,59
17	Medi ambient.	1.702.062,25	10.582,05	0,00	41.103,26	779.860,17	870.516,77	790.392,18	790.392,18	0,00	0,00	80.124,59
1	SERVEIS PÚBLICS BÀSICS.	1.702.062,25	10.582,05	0,00	41.103,26	779.860,17	870.516,77	790.392,18	790.392,18	0,00	0,00	80.124,59
	TOTAL	1.702.062,25	10.582,05	0,00	41.103,26	779.860,17	870.516,77	790.392,18	790.392,18	0,00	0,00	80.124,59

2. Import beneficis fiscals per raons mediambientals

En aquest punt s'informa de l'import dels beneficis fiscals per raons mediambientals que afecten als tributs propis.

<u>Econòmica d'ingressos</u>	<u>Import</u>
Total	0,00
no consten	

No consten beneficis fiscals



18. Actius en estat de venda

En el cas que l'entitat tingui actius en estat de venda amb un import significatiu, es facilita una descripció detallada dels mateixos i el seu import.

<u>Descripció d'actius en estat de venda</u>	<u>Import</u>
Total	0,00

No existeixen actius en estat de venda a l'exercici

19. Presentació per activitats del compte del resultat econòmic patrimonial

L'entitat presenta el compte del resultat econòmic patrimonial classificant les despeses econòmiques incloses per activitats.

Despeses	Exercici 2021	Exercici 2020	Exercici 2019
despeses de gestió ordinària	40.668.172,47	35.197.894,77	36.770.142,95
despeses financers	24.427,32	29.911,00	141.140,80
Altres despeses	1.045.167,52	1.047.686,68	902.701,63
Total	41.737.767,31	36.275.492,45	37.813.985,38

Ingressos	Exercici 2021	Exercici 2020	Exercici 2019
Ingressos de gestió ordinària	27.748.688,94	25.791.516,56	27.059.301,25
Ingressos financers	429.050,44	321.653,31	464.819,86
Altres ingressos	13.629.222,98	10.840.977,22	10.472.631,79
Total	41.806.962,36	36.954.147,09	37.996.752,90

20. Operacions per administració de recursos a compte d'altres ens públics

Quan l'entitat realitza operacions d'administració de recursos que comptablement es registren a través de comptes del subgrup 45 'Deutors i creditors per administració de recursos a compte d'altres ens públics', s'obté la informació dels quadres següents:

1. Obligacions derivades de la gestió

Informació per cada entitat titular i per cada un dels conceptes representatius dels recursos gestionats.

OPS.PER ADMÓ. DE RAEP; OBLIGACIONS DERIVADES DE LA GESTIÓ fins 31/12/2021

Obligacions derivades de la gestió ()

Ens titular Pendent de	Org.	Exer.	Econ.	Sp.	Descripció	Pendent de pagam.					Pagaments
						Saldo inicial	Modificacions	Recaudació	Reintegram.	Total	
						saldo inicial	líquida			realitzats	
()	48	2014	001 01	Global tots els municipis	54.761.487,71	0,00	0,00	0,00	54.761.487,71	0,00	54.761.487,71
()	48	2015	002 01	Global tots els municipis	-54.835.033,60	0,00	0,00	0,00	-54.835.033,60	0,00	-54.835.033,60
()	48	2016	003 01	Global tots els municipis	163.196,15	0,00	0,00	0,00	163.196,15	0,00	163.196,15
()	48	2017	004 01	Global tots els municipis	754.507,48	0,00	0,00	0,00	754.507,48	0,00	754.507,48
()	48	2018	005 01	Global tots els municipis	112.000,50	0,00	0,00	0,00	112.000,50	0,00	112.000,50
()	48	2019	006 01	Global tots els municipis	407.962,91	0,00	0,00	0,00	407.962,91	0,00	407.962,91
()	48	2020	007 01	Global tots els municipis	69.242,19	0,00	0,00	0,00	69.242,19	0,00	69.242,19
()	48	2021	008 01	Global tots els municipis	0,00	0,00	88.583.510,89	0,00	88.583.510,89	88.290.165,16	293.345,73
				TOTAL	1.433.363,34	0,00	88.583.510,89	0,00	90.016.874,23	88.290.165,16	1.726.709,07

2. Ens públics, comptes corrents en efectiu

Informació per cada entitat titular.

OPS.POR ADMON. DE ROEP; ENSOS PÚBLICS, COMPTES CORRENTS EN EFECTIU a 31/12/2021

Ens	Denominació	Càrrec			Abonament			Saldo a 31/12/2021	
		Saldo inicial deutor	Pagaments	Total càrrec	Saldo inicial creditor	Cobraments	Total abonament	Deutor	Creditor
456	Ens públics, c/c efectiu	0,00	20.468.000,00	20.468.000,00	0,00	20.468.000,00	20.468.000,00	0,00	0,00
	TOTAL	0,00	20.468.000,00	20.468.000,00	0,00	20.468.000,00	20.468.000,00	0,00	0,00

3. Desenvolupament de la gestió

Informació que es presenta per a cada uns dels conceptes representatius dels recursos gestionats. Aquesta informació és obligatòria en el cas que l'entitat comptable que administra recursos per compte d'altres ens públics no hagi subministrat a les entitats titulars dels recursos, la informació necessària per que aquestes incorporin al seu pressupost totes les operacions derivades de la gestió realitzada.

a) Resum

OPS.PER ADMÓ. DE RAEP; DESENVOLUPAMENT DE LA GESTIÓ des de 01/01/2021 fins 31/12/2021

Desenvolupament de la gestió; a) Resum (Per Aplicació: Òrgan + Exercici + Concepte)

Org.	Ejer.	Econ.	Sp.	Descripció	Drets pdt. de cobrament a 01/01/2021	Modificacions Saldo Inicial	Drets reconeguts	Drets anul·lats	Drets cancel·lats	Recaptació neta	Drets pdt. de cobrament a 31/12/2021
48	2014	001	01	Global tots els municipis i ens 2014	5.810.951,85	0,00	0,00	0,00	0,00	0,00	5.810.951,85
48	2014				5.810.951,85	0,00	0,00	0,00	0,00	0,00	5.810.951,85
48	2015	002	01	Global tots els municipis i ens 2015 Recaptació global 2015	50.328.230,48	0,00	0,00	0,00	0,00	0,00	50.328.230,48
48	2015				50.328.230,48	0,00	0,00	0,00	0,00	0,00	50.328.230,48
48	2016	003	01	Global tots els municipis i ens 2016 Recaptació global 2016	351.571,72	0,00	0,00	0,00	0,00	0,00	351.571,72
48	2016				351.571,72	0,00	0,00	0,00	0,00	0,00	351.571,72
48	2017	004	01	Global tots els municipis i ens 2016 Recaptació global 2017	5.446.193,14	0,00	0,00	0,00	0,00	0,00	5.446.193,14
48	2017				5.446.193,14	0,00	0,00	0,00	0,00	0,00	5.446.193,14
48	2018	005	01	Global tots els municipis i ens 2018 Recaptació global 2018	4.500.068,90	0,00	0,00	0,00	0,00	0,00	4.500.068,90
48	2018				4.500.068,90	0,00	0,00	0,00	0,00	0,00	4.500.068,90
48	2019	006	01	Global tots els municipis i ens 2019 Recaptació global 2019	2.021.845,28	0,00	0,00	0,00	0,00	0,00	2.021.845,28
48	2019				2.021.845,28	0,00	0,00	0,00	0,00	0,00	2.021.845,28
48	2020	007	01	Global tots els municipis i ens 2020 Recaptació global 2020	-3.614.461,10	0,00	0,00	0,00	0,00	0,00	-3.614.461,10
48	2020				-3.614.461,10	0,00	0,00	0,00	0,00	0,00	-3.614.461,10
48	2021	008	01	Global tots els municipis i ens 2021 Global tots els municipis i ens 2020 Rec	0,00	0,00	100.455.366,82	-1.695.409,03	0,00	88.583.510,89	13.567.264,96
48	2021				0,00	0,00	100.455.366,82	-1.695.409,03	0,00	88.583.510,89	13.567.264,96
48				Global tots els municipis i ens	64.844.400,27	0,00	100.455.366,82	-1.695.409,03	0,00	88.583.510,89	78.411.665,23
				TOTAL	64.844.400,27	0,00	100.455.366,82	-1.695.409,03	0,00	88.583.510,89	78.411.665,23

b) Drets Anul·lats

OPS.PER ADMÓ. DE RAEP; DESENVOLUPAMENT DE LA GESTIÓ des de 01/01/2021 fins 31/12/2021

Desenvolupament de la gestió; b) Drets Anul·lats (Per Aplicació: Òrgan + Exercici + Concepte)

Org.	Exer.	Econ.	Sp.	Descripció	Anul·lació de liquidacions	Devolució d'ingressos	Total drets anul·lats
48	2021	008	01	Global tots els municipis i ens 2021	-1.940.560,17	245.151,14	-1.695.409,03
48	2021			Global tots els municipis i ens 2020 Rec	-1.940.560,17	245.151,14	-1.695.409,03
48				Global tots els municipis i ens	-1.940.560,17	245.151,14	-1.695.409,03
				TOTAL	-1.940.560,17	245.151,14	-1.695.409,03

c) Drets Cancel·lats

No consten dades.

d) Devolucions d'ingressos

OPS.PER ADMÓ. DE RAEP; DESENVOLUPAMENT DE LA GESTIÓ des de 01/01/2021 fins 31/12/2021

Desenvolupament de la gestió; d) Devolucions d'ingrés (Per Aplicació: Òrgan + Exercici + Concepte)

Org.	Exer.	Econ.	Sp.	Descripció	Pendent de pagament a 01/01/2021	Modific. de saldo inicial i anul·lacions	Reconegudes en l'exercici	Total devolucions reconegudes	Prescripcions	Pagades en l'exercici	Pendents de pagament a 31/12/2021
48	2013	001	01	Global tots els municipis i ens 2013	108,06	0,00	0,00	108,06	0,00	0,00	108,06
48	2013				108,06	0,00	0,00	108,06	0,00	0,00	108,06
48	2014	001	01	Global tots els municipis i ens 2014	30.109,37	0,00	0,00	30.109,37	0,00	0,00	30.109,37
48	2014				30.109,37	0,00	0,00	30.109,37	0,00	0,00	30.109,37
48	2015	002	01	Global tots els municipis i ens 2015	4.711,88	0,00	0,00	4.711,88	0,00	0,00	4.711,88
48	2015				4.711,88	0,00	0,00	4.711,88	0,00	0,00	4.711,88
48	2016	003	01	Global tots els municipis i ens 2016	39.303,57	0,00	0,00	39.303,57	0,00	0,00	39.303,57
48	2016				39.303,57	0,00	0,00	39.303,57	0,00	0,00	39.303,57
48	2017	004	01	Global tots els municipis i ens 2016	-9.738,35	0,00	0,00	-9.738,35	0,00	0,00	-9.738,35

OPS.PER ADMÓ. DE RAEP; DESENVOLUPAMENT DE LA GESTIÓ des de 01/01/2021 fins 31/12/2021

Desenvolupament de la gestió; d) Devolucions d'ingrés (Per Aplicació: Òrgan + Exercici + Concepte)

Org.	Exer.	Econ.	Sp.	Descripció	Pendent de pagament a 01/01/2021	Modific. de saldo inicial i anul·lacions	Reconegudes en l'exercici	Total devolucions reconegudes	Prescripcions	Pagades en l'exercici	Pendents de pagament a 31/12/2021
48	2017				-9.738,35	0,00	0,00	-9.738,35	0,00	0,00	-9.738,35
48	2018	005	01	Global tots els municipis i ens 2018	-8.204,88	0,00	0,00	-8.204,88	0,00	0,00	-8.204,88
48	2018				-8.204,88	0,00	0,00	-8.204,88	0,00	0,00	-8.204,88
48	2019	006	01	Global tots els municipis i ens 2019	12.150,57	0,00	0,00	12.150,57	0,00	0,00	12.150,57
48	2019				12.150,57	0,00	0,00	12.150,57	0,00	0,00	12.150,57
48	2020	007	01	Global tots els municipis i ens 2020	21.084,59	0,00	0,00	21.084,59	0,00	0,00	21.084,59
48	2020				21.084,59	0,00	0,00	21.084,59	0,00	0,00	21.084,59
48	2021	008	01	Global tots els municipis i ens 2021	0,00	0,00	236.757,17	236.757,17	0,00	245.151,14	-8.393,97
48	2021				0,00	0,00	236.757,17	236.757,17	0,00	245.151,14	-8.393,97
48				Global tots els municipis i ens	89.524,81	0,00	236.757,17	326.281,98	0,00	245.151,14	81.130,84
				TOTAL	89.524,81	0,00	236.757,17	326.281,98	0,00	245.151,14	81.130,84

21. Operacions no pressupostàries de tresoreria

Informació sobre les operacions no pressupostàries de tresoreria que comprenen les operacions efectuades durant l'exercici i que donen lloc al naixement o extinció de:

- Deutors i creditors que no s'imputen al pressupost de l'entitat, ni en el moment del seu naixement ni en el del seu venciment
- Partides representatives de cobraments i pagaments pendents d'aplicació definitiva, tant per operacions pressupostàries com no pressupostàries

1. Estat de deutors no pressupostaris

OPERACIONES NO PRESUP. DE TESORERÍA. ESTADO DE DEUDORES NO PRESUPUESTARIS a 31/12/2021

DEUTORS a 31/12/2021

Concepte								
Compte	Codi	Descripció	Saldo a 1 de gener	Modificacions saldo inicial	Càrrecs realitzats en l'exercici	Total deutors	Abonaments realitzats en l'exercici	Deutors pendents de cobrament a 31/12/2021
440	440	Deutors per IVA transferit.	223.174,42	-1.263,59	1.657.675,83	1.879.586,66	1.511.310,95	368.275,71
440			223.174,42	-1.263,59	1.657.675,83	1.879.586,66	1.511.310,95	368.275,71
449	449903	REGULARITZACIONS NOMINES	15.920,24	0,00	161.428,44	177.348,68	155.579,41	21.769,27
449	449904	REGULARITZACIONS DIVERSES	88.592,24	0,00	89.669,30	178.261,54	199.419,46	-21.157,92
449			104.512,48	0,00	251.097,74	355.610,22	354.998,87	611,35
456	456	Ens públics, c/c efectiu	0,00	0,00	20.468.000,00	0,00	20.468.000,00	-20.468.000,00
456			0,00	0,00	20.468.000,00	0,00	20.468.000,00	-20.468.000,00
470	4700	Hisenda pública, deutor per IVA.	59.266,75	0,00	362.843,16	422.109,91	330.126,59	91.983,32
470			59.266,75	0,00	362.843,16	422.109,91	330.126,59	91.983,32
472	4720	IVA suportat	0,00	0,00	1.599.710,15	1.599.710,15	1.599.710,15	0,00
472			0,00	0,00	1.599.710,15	1.599.710,15	1.599.710,15	0,00
565	565	Fiances constituïdes a curt termini	7.231,44	0,00	0,00	7.231,44	0,00	7.231,44
565			7.231,44	0,00	0,00	7.231,44	0,00	7.231,44
		TOTAL	394.185,09	-1.263,59	24.339.326,88	4.264.248,38	24.264.146,56	-19.999.898,18

2. Estat de creditors no pressupostaris

OPERACIONS NO PRESSUP. DE TRESORERIA. ESTAT DE CREDITORS NO PRESSUP. a 31/12/2021

CREDITORS a 31/12/2021

Concepte								
Compte	Codi	Descripció	Saldo a 1 de gener	Modificacions saldo inicial	Abonaments realitzats en l'exercici	Total creditors	Càrrecs realitzats en l'exercici	Creditors ppts. de pagament a 31/12/2021
410	410	Creditors per IVA suportat.	128.077,18	0,00	1.599.710,15	1.727.787,33	1.625.989,77	101.797,56
410			128.077,18	0,00	1.599.710,15	1.727.787,33	1.625.989,77	101.797,56
419	41902	D'ens públics	69.192,35	0,00	0,00	69.192,35	0,00	69.192,35
419	419900	FIANCES REBUDES	990,49	0,00	0,00	990,49	0,00	990,49
419			70.182,84	0,00	0,00	70.182,84	0,00	70.182,84
453	4531	Ens públics, per ingressos pendents de liquidar	1.433.363,34	0,00	88.828.662,03	90.262.025,37	88.535.316,30	1.726.709,07
453			1.433.363,34	0,00	88.828.662,03	90.262.025,37	88.535.316,30	1.726.709,07
456	456	Ens públics, c/c efectiu	0,00	0,00	20.468.000,00	20.468.000,00	20.468.000,00	0,00
456			0,00	0,00	20.468.000,00	20.468.000,00	20.468.000,00	0,00
475	4750	Hisenda pública, creditor per IVA.	0,00	0,00	419.545,25	419.545,25	419.545,25	0,00
475	47510	Hisenda pública, creditora per IRPF -Personal-	150.367,18	0,00	1.155.344,27	1.305.711,45	1.152.097,36	153.614,09
475	47511	Hisenda pública, creditora per IRPF -Professionals-	1.442,55	0,00	40.371,29	41.813,84	37.968,86	3.844,98
475	47512	Hisenda pública, creditora per IRPF -Lloguers-	1.626,35	0,00	20.305,82	21.932,17	20.194,84	1.737,33
475			153.436,08	0,00	1.635.566,63	1.789.002,71	1.629.806,31	159.196,40
476	4760	Seguretat Social	36.286,54	0,00	438.279,26	474.565,80	437.688,96	36.876,84
476			36.286,54	0,00	438.279,26	474.565,80	437.688,96	36.876,84
477	4770	IVA transferit	0,00	-1.263,59	1.657.675,83	1.656.412,24	1.656.412,24	0,00
477			0,00	-1.263,59	1.657.675,83	1.656.412,24	1.656.412,24	0,00

OPERACIONS NO PRESSUP. DE TRESORERIA. ESTAT DE CREDITORS NO PRESSUP. a 31/12/2021

CREDITORS a 31/12/2021

Concepte								
Compte	Codi	Descripció	Saldo a 1 de gener	Modificacions saldo inicial	Abonaments realitzats en l'exercici	Total creditors	Càrrecs realitzats en l'exercici	Creditors pdts. de pagament a 31/12/2021
560	560	Fiances rebudes a curt termini	275.177,88	0,00	106.980,92	382.158,80	63.033,67	319.125,13
560			275.177,88	0,00	106.980,92	382.158,80	63.033,67	319.125,13
		TOTAL	2.096.523,86	-1.263,59	114.734.874,82	116.830.135,09	114.416.247,25	2.413.887,84

3. Estat de partides pendents d'aplicació

a) Cobraments pendents d'aplicació

OPERACIONS NO PRESSUP. DE TRESORERIA. COBRAMENTS PENDENTS D'APLICACIÓ a 31/12/2021

PARTIDES PENDENTS D'APLICACIÓ. COBRAMENTS PDTS. D'APLICACIÓ a 31/12/2021

Concepte								
Compte	Codi	Descripció	Cobraments pdts. d'aplicació a 1 de gener	Modificacions saldo inicial	Cobraments realitzats en l'exercici	Total cobraments pdts. aplicació	Cobraments aplicats en l'exercici	Cobraments pdts. d'aplicació a 31/12/2021
554	5540	INGRESSOS PENDENTS D'APLICACIÓ PUOSC	128.845,80	0,00	0,00	128.845,80	0,00	128.845,80
554	5541	D'ENTITATS COL-LABORADORES	1.721.130,77	0,00	84.786.839,90	86.507.970,67	84.579.281,41	1.928.689,26
554	5543	A COMPTES RESTRINGITS DE RECAPTACIO	8.836,10	0,00	2.678.970,73	2.687.806,83	2.682.093,22	5.713,61
554	5545	SOBRANTS DE SUBHASTES	801.193,50	0,00	44.493,33	845.686,83	81.186,44	764.500,39
554	5546	TRANSFERENCIES RECAPTACIO LLORET	0,00	0,00	1.784.427,89	1.784.427,89	1.784.427,89	0,00
554	5549	ALTRES INGRESSOS PENDENTS D'APLICACIO	30.566,18	0,00	369.657,23	400.223,41	358.532,76	41.690,65
554			2.690.572,35	0,00	89.664.389,08	92.354.961,43	89.485.521,72	2.869.439,71
		TOTAL	2.690.572,35	0,00	89.664.389,08	92.354.961,43	89.485.521,72	2.869.439,71

b) Pagaments pendents d'aplicació

OPERACIONS NO PRESSUP. DE TRESORERIA. PAGAMENTS PENDENTS D'APLICACIÓ a 31/12/2021

PARTIDES PENDENTS D'APLICACIÓ. PAGAMENTS PDTS. D'APLICACIÓ a 31/12/2021

Concepte								
Compte	Codi	Descripció	Pagaments pdts. d'aplicació a 1 de gener	Modificacions saldo inicial	Pagaments realitzats en l'exercici	Total pagaments pdts. aplicació	Pagaments aplicats en l'exercici	Pagaments pdts. aplicació a 31/12/2021
555	5551	PAGAMENTS PER DEVOLUCIÓ INGRESSOS	-37.987,16	0,00	208.137,96	170.150,80	202.473,96	-32.323,16
555			-37.987,16	0,00	208.137,96	170.150,80	202.473,96	-32.323,16
558	5581	Provisions de fons per a avançaments de caixa fixa pendents de justificació	7.824,45	0,00	141.309,98	149.134,43	125.332,30	23.802,13
558	5585	Lliuraments per a la reposició d'avançaments de caixa fixa pdts. de pagament	0,00	0,00	125.332,30	125.332,30	125.332,30	0,00
558			7.824,45	0,00	266.642,28	274.466,73	250.664,60	23.802,13
		TOTAL	-30.162,71	0,00	474.780,24	444.617,53	453.138,56	-8.521,03

22. Contractació administrativa. Procediments d'adjudicació

Informació, per tipus de contractes, sobre els imports adjudicats segons els diferents procediments establerts a la normativa vigent sobre contractació.

CONTRACTACIÓ ADMINISTRATIVA. PROCEDIMENTS D'ADJUDICACIÓ

	PROCEDIMENT OBERT			PROCEDIMENT RESTRINGIT			PROCEDIMENT NEGOCIAT			DIÀLEG COMPETITIU	ADJUDICACIÓ DIRECTA	TOTAL
	MULTIPLIC. CRITERI	ÚNIC CRITERI	TOTAL	MULTIPLIC. CRITERI	ÚNIC CRITERI	TOTAL	AMB PUBLICITAT	SENSE PUBLICITAT	TOTAL			
D'OBRES	1.970.628,21	0,00	1.970.628,21	0,00	0,00	0,00	0,00	0,00	0,00	0,00	81.758,12	2.052.386,33
DE SUBMINISTRAMENT	1.533.196,69	0,00	1.533.196,69	0,00	0,00	0,00	0,00	0,00	0,00	0,00	390.483,82	1.923.680,51
PATRIMONIALS	0,00	0,00	0,00	0,00	0,00	0,00	0,00	0,00	0,00	0,00	0,00	0,00
DE GESTIÓ DE SERVEIS PÚBLICS	2.069.964,45	0,00	2.069.964,45	0,00	0,00	0,00	0,00	0,00	0,00	0,00	0,00	2.069.964,45
DE SERVEIS	5.419.065,56	0,00	5.419.065,56	0,00	0,00	0,00	0,00	358.160,19	358.160,19	0,00	631.963,28	6.409.189,03
DE CONCESSIÓ D'OBRA PÚBLICA	0,00	0,00	0,00	0,00	0,00	0,00	0,00	0,00	0,00	0,00	0,00	0,00
DE COL·LABORACIÓ ENTRE EL SECTOR PÚBLIC I EL SECTOR PRIVAT	0,00	0,00	0,00	0,00	0,00	0,00	0,00	0,00	0,00	0,00	0,00	0,00
DE CARÀCTER ADMINISTRATIU ESPECIAL	0,00	0,00	0,00	0,00	0,00	0,00	0,00	0,00	0,00	0,00	0,00	0,00
ALTRES	0,00	0,00	0,00	0,00	0,00	0,00	0,00	0,00	0,00	0,00	727.350,69	727.350,69
TOTAL	10.992.854,91	0,00	10.992.854,91	0,00	0,00	0,00	0,00	358.160,19	358.160,19	0,00	1.831.555,91	13.182.571,01

Adicionalment es detallen les contractacions realitzades durant l'exercici:

Expedient	Tipus	Procediment	Tramitació	Descripció	Import licitació IVA exclòs	Import adjudicació IVA exclòs
2021/181	Servei	Contracte basat		Contracte basat en l'acord marc de serveis de col·laboració amb la intervenció en les actuacions d'auditoria pública i control financer de subvencions	21.780,00 €	
				SUBLOT 1.2 Servei col. actuacions auditoria de comptes i en les d'auditoria de compliment de la legalitat, entitats subjectes al RD 424/2017 (Girona)	605,00 €	495,00 €
				SUBLOT 2.2 Servei col. actuacions auditoria comptes i auditoria compliment legalitat, de les entitats de caràcter mercantil sotmeses a auditoria obligatòria(Girona)	7.139,00 €	4.950,00 €
				SUBLOT 3.2 Servei col. Actuacions auditoria operativa (Girona)	4.356,00 €	2.700,00 €
				SUBLOT 4.2 Servei col actuacions de control financer de subvencions previst a la Llei general subvencions (Girona)	2.420,00 €	DESERT
				SUBLOT 5.2 Altres treballs de col·laboració inclosos en els plans anuals de control financer dels òrgans interventors (Girona)	7.260,00 €	4.760,00 €
2021/215	Servei	Obert simplificat	Ordinària	Contracte administratiu del servei de valoració de béns immobles i de drets sobre els mateixos encarregats per el servei de gestió tributària i cadastral del Consell Comarcal de la Selva	49.640,00 €	37.235,00 €
2021/531	Servei	Negociat sense publicitat	Ordinària	Contracte de serveis pel manteniment i suport del programari de l'empresa ABSIS BERGER-LEVRAULT del Consell Comarcal de la Selva	15.025,00 €	15.025,00 €
2021/576 + 2021/2483	Concessió de serveis	Obert SARHA	Ordinària	Contracte de concessió de serveis de menjador escolar a la Comarca de la Selva	2.818.345,08 €	
				Lot 1 Pla de la Selva	453.601,60 €	5,23 €/unitat
				Lot 2 Vidreres	366.717,12 €	5,22 €/unitat
				Lot 3 Baix Montseny	307.139,24 €	5,38 €/unitat
				Lot 4 Maçanet de la Selva	316.128,99 €	4,98 €/unitat
				Lot 5 Ter Brugent	236.971,68 €	5,44 €/unitat
				Lot 6 Blanes	422.901,60 €	5,25 €/unitat
				Lot 7 Centres sense cuina pròpia	494.201,97 €	5,75 €/unitat
				Lot 8 CEE Ventijol	220.682,88 €	11,60 €/unitat
2021/621	Subministrament	Obert simplificat	Ordinària	Contracte de subministrament de productes alimentaris per al Centre d'Acollida d'Animals de la Selva	DESERT	DESERT
2021/623	Obres	Obert	Urgent	Contracte d'obres de reparació i adequació de la bassa de pluvial a la planta de compostatge del Consell Comarcal de la Selva a Sta. Coloma de Farners	88.445,62 €	72.967,64 €



2021/758	Servei	Obert simplificat	Ordinària	Contracte de serveis de defensa jurídica i assessorament especialitzat en matèria contenciosa-administrativa	ARXIVAT	ARXIVAT
2021/760	Servei	Obert	Urgent	Contracte de serveis de defensa jurídica i assessorament especialitzat en matèria contenciosa-administrativa	63.000,00 €	45.000,00 €
2021/944	Subministrament	Obert SARHA	Urgent	Contracte obert per al subministrament d'una trituradora de restes vegetals amb separador magnètic per a la planta de compostatge de la Selva	446.520,00 €	388.825,00 €
2021/1039	Subministrament	Obert simplificat	Ordinària	Contracte de subministrament de productes alimentaris per al Centre d'Acollida d'Animals de la Selva	50.000,00 €	41.021,92 €
2021/1380 - 2021/1930 - 2021/2735	Serveis	Obert SARHA	Urgent	Contracte de serveis de treballs forestals per al tractament de la vegetació en franges perimetrals i parcel·les interiors d'urbanitzacions i nuclis de població, per donar compliment a la llei 5/2003 de mesures de prevenció d'incendis 2021-2024.	1.073.267,71 €	
				LOT1 municipis de Blanes, Lloret de Mar i Tossa de Mar	188.435,04 €	127.268,00 €
				LOT2 municipis del nord de la comarca	172.683,68 €	113.851,86 €
				LOT3 municipis de la vessant de Montseny	421.847,24 €	273.895,95 €
				LOT4 municipis del pla de la Selva	290.301,75 €	193.070,80 €
2021/1523	Mixt subministraments i serveis	Obert simplificat	Ordinària	Contracte mixt per l'adquisició de la llicència, instal·lació i manteniment de l'aplicació informàtica Editran	ARXIVAT	ARXIVAT
2021/1678	Subministrament	Adhesió contracte derivat ACM - tramitat com a contracte menor		Adhesió contracte derivat 2019.03-D01 Acord marc subministrament d'energia elèctrica subscrit entre el CCDL i ENDESA ENERGIA, SAU (exp. 2019.03-D01)		34.751,00 €
2021/1860	Subministrament	Obert simplificat sumari	Ordinària	Contractació de fibra dedicada per a la interconnexió de seus dins del mateix municipi de Santa Coloma de Farners	22.300,00 €	18.174,23 €
				→ Consulta de mercat		
2021/1964	Mixt subministraments i serveis	Obert	Ordinària	Contracte mixt del servei de disseny, subministrament i instal·lació dels elements de museïtzació del Centre de Divulgació i Investigació de la Batllia de Montsoriu (Arbúcies). FEDER Producte Turístic-cultural Vescomtat de Cabrera	DESERT	DESERT
2021/2042	Serveis	Obert	Ordinària	Contracte de servei de monitoratge específic per al servei de menjador escolar de la Comarca de la Selva.	DECISIÓ NO ADJUDICAR	DECISIÓ NO ADJUDICAR
2021/2311	Subministrament	Obert SARHA	Ordinària	Contracte de subministrament i instal·lació de diferents elements i equips als sistemes de sanejament de l'àmbit de gestió del Consell Comarcal de la Selva	903.270,20 €	
				LOT1 Mesures correctores de prevenció de riscos laborals	95.870,00 €	81.450,00 €
				LOT2 Instal·lacions en polispasts elèctrics	24.600,00 €	21.990,00 €
				LOT3 Subministrament de dipòsits d'hipoclorit sòdic	28.350,00 €	25.490,00 €



				LOT4 Subministrament de diverses bombes i milleres	195.947,50 €	174.667,60 €
				LOT5 Subministrament i instal·lació de centrífuga a Sils-Vidreres	95.000,00 €	DESERT
				LOT6 Subministrament i instal·lació de reixes automàtiques	128.880,00 €	126.192,00 €
				LOT7 Subministrament i instal·lació de grups electrògens	211.860,00 €	168.000,00 €
				LOT8 Equips de mesura i complementaris	102.262,70 €	81.466,28 €
				LOT9 Agitador de sitja i cargol transportador	20.500,00 €	19.999,00 €
2021/2403	Serveis	Obert simplificat	Ordinària	Contractació del servei d'assessorament jurídic del servei d'atenció a la dona, serveis d'atenció integral LGTBI associats i en llei d'estrangeria	62.744,00 €	
				Lot 1 - SIAD I SAI comarca, excepte Lloret de Mar i Blanes	8.184,00 €	7.128,00 €
				Lot 2 - SIAD Caldes de Malavella	5.456,00 €	4.752,00 €
				Lot 3 - Llei d'estrangeria comarca, excepte Lloret de Mar i Blanes	49.104,00 €	46.221,00 €
2021/2501	Mixt serveis i subministraments	Negociat sense publicitat	Urgent	Contracte mixt de servei de disseny, subministrament i instal·lacions dels elements de museïtzació del centre de divulgació i investigació de la Batllia de Montsoriu (Arbúcies), en el marc de l'operació FEDER "producte turístic-cultural Vescomtat de Cabre	140.480,00 €	135.320,00€
				2022/2826. Obertura exp. Adm. Imposició penaltats per demora		
2021/2673	Mixt subministraments i serveis	Obert		Contracte mixt de subministrament d'un software on-line de gestió d'ofertes de feina i de candidatures d'usuaris/àries servei integral d'ocupació del consell comarcal de la selva, i la prestació del servei de manteniment i suport tècnic.	7.188,00 €	7.188,00 €
				→ Consulta de mercat		
2021/2834	Subministrament	Obert Simplificat Abreujat	Ordinària	Contracte de subministrament del programari antivirus ESET Endpoint Protection advanced Cloud i Dynamic Threat Defense	41.040,00 €	10.960,00 €
2021/3025	Subministrament	Obert	Urgent	Contracte pel subministrament d'elements de contenció per a la recollida selectiva de residus municipals	142.116,59 €	
				LOT1 Cubells	65.087,11 €	52.285,16 €
				LOT2 Bujols i Contenidors	77.029,48 €	66.481,10 €
2021/3401				Contracte basat en acord marc per al subministrament de bosses i fundes compostables i cubells i bujols per a la recollida selectiva de FORM amb destinació a les entitats locals de Catalunya (Exp. núm. 1/2018) Associació Municipis Catalans per la recollida selectiva P&P		
				LOT2 Subministrament de cubells i bujols per a la recollida selectiva de la fracció orgànica.		224.492,20 €



2021/3402				Contracte basat en acord marc per al subministrament de bosses i fundes compostables i cubells i bujols per a la recollida selectiva de FORM amb destinació a les entitats locals de Catalunya (Exp. núm. 1/2018) Associació Municipis Catalans per la recollida selectiva P&P		
				LOT1 Subministrament de bosses i fundes compostables.		14.054,55 €
2021/3414	Serveis	Obert Simplificat	Ordinària	Contracte de serveis veterinaris pel Centre d'Acollida d'Animals de la Selva (CAAS)	DESERT CPPLE 21/12/2021	DESERT CPPLE 21/12/2021
2021/3586	Mixt subministraments i serveis	Obert	Ordinària	Contracte mixt de subministrament i serveis per a l'execució del projecte "Els camins de la història a la comarca de la Selva"	183.693,54 €	
				LOT1 Senyalització direccional i informativa de la xarxa de Grans Camins de l'Aigua i dels camins de Sant Jaume de la Selva	146.585,57 €	96.350,77 €
				LOT2 Senyalització interpretativa del patrimoni	37.107,97 €	23.667,30 €
2021/3886	Serveis	Negociat sense publicitat	Ordinària	Contracte de serveis pel manteniment del software i programari informàtic TAO 1 i Registra del Consell Comarcal i del Servei de Gestió Tributària i Cadastral del 2021 a 2025 del Consell Comarcal de la Selva	136.805,33 €	136.805,32 €
2021/4156	Subministrament	Obert Simplificat	Ordinària	Subministrament i muntatge del mobiliari de les noves oficines del Consell Comarcal de la Selva situades a la Ctra. de Sils, 30 de Santa Coloma de Farners	90.600,50 €	
				Lot 1 – Armaris	19.595,31 €	12.597,36 €
				Lot 2 – Mobiliari personal	53.606,61 €	37.500,00 €
				Lot 3 – Mobiliari confident	17.398,58 €	10.390,00 €
2021/4300				Contractació d'accions de caràcter psico-social, psico-educatives i treball comunitari.		
2021/4453	Serveis	Obert, SARHA	Ordinària	Contracte de serveis de neteja d'edificis i locals del Consell Comarcal de la Selva	122.128,65 €	109.043,43 €
2021/4595	Serveis	Obert, SARHA		Contracte del servei d'atenció telefònica i telemàtica als contribuents dels municipis de la comarca de la Selva, que han delegat les competències de gestió i recaptació dels tributs i altres ingressos públics al servei de gestió tributària del CCS	221.020,80 €	
2021/4659	Serveis	Obert	Ordinària	Contracte obert de servei per a la redacció de projectes constructius del sanejament i depuració de varis nuclis de la Comarca de la Selva	150.000,00 €	
				Lot 1 – Redacció del projecte constructiu de sanejament i depuració dels nuclis de Sant Dalmai i Salitja (TM Vilobí d'Onyar)	60.000,00 €	45.000,10 €
				Lot 2 – Redacció del projecte constructiu de sanejament i depuració dels nuclis de Can Solà Gros I Calitja II i (TM Caldes de Malavella)	50.000,00 €	39.889,00 €
				Lot 3 – Redacció del projecte constructiu de sanejament i depuració dels de Fogueres de Montsoriu i TM. Riells i Viabrea i TM. Arbúcies	40.000,00 €	



En relació a la contractació menor realitzada durant l'exercici, aquesta mostra els següent resultats diferenciant les contractacions menors d'import reduït (inferior a 5.000€):

tipus	Nº contractes	IMPORT ADJUDICACIÓ (AMB IVA)
serveis	60	354.496,98
subministraments	45	359.712,43
Total general	105	714.209,40

23. Valors rebuts en dipòsit

El resum per conceptes dels valors rebuts en dipòsit durant aquest exercici, presenta el següent detall:

ESTAT DE VALORS REBUTS EN DIPÒSIT a 31/12/2021

Concepte							
Codi	Descripció	Saldo a 1 de Gener	Modificacions saldo inicial	Dipòsits rebuts en l'exercici	Total dipòsits rebuts	Dipòsits cancel.lats	Dip. pdt. de devol. a 31/12/2021
E0014	Avals rebuts	1.883.702,16	0,00	744.928,75	2.628.630,91	271.478,10	2.357.152,81
E0016	Dipòsits entregats	0,00	0,00	13.694,80	13.694,80	0,00	13.694,80
	TOTAL	1.883.702,16	0,00	758.623,55	2.642.325,71	271.478,10	2.370.847,61

24. Informació pressupostaria

A continuació es presenta la informació pressupostaria corresponent a aquest exercici.

24.1. Exercici corrent

1) Pressupost de despeses

a) Modificacions de crèdit

Les modificacions pressupostaries realitzades presenten el següent resum:

MODIFICACIONS DE CRÈDIT. PRESSUPOST CORRENT

Per Ap.Press. (IGAE; per orgànica/programa/econòmica)

Org.	Prog.	Econ.	Descripció	Transferències de crèdit							Baixes per anul·lació	Ajustos per pròrroga	Total modificacions	
				Crèdits extraordinaris	Suplements de crèdit	Ampliacions de crèdit	Transferències de crèdit positives	Transferències de crèdit negatives	Incorporacions de romanents de crèdit	Crèdits generats per ingressos				
11	3322	12000	Sous del grup A1.	0,00	0,00	0,00	418,42	0,00	0,00	0,00	0,00	0,00	0,00	418,42
11	3322	12003	Sous del grup C1.	0,00	0,00	0,00	117,02	0,00	0,00	0,00	0,00	0,00	0,00	117,02
11	3322	12006	Triennis.	0,00	0,00	0,00	41,60	0,00	0,00	0,00	0,00	0,00	0,00	41,60
11	3322	12100	Complement de destinació.	0,00	0,00	0,00	187,49	0,00	0,00	0,00	0,00	0,00	0,00	187,49
11	3322	12101	Complement específic.	0,00	0,00	0,00	188,36	0,00	0,00	0,00	0,00	0,00	0,00	188,36
11	3322	12103	Altres complements.	0,00	0,00	0,00	14,63	0,00	0,00	0,00	0,00	0,00	0,00	14,63
11	3322	16000	Seguretat Social.	0,00	0,00	0,00	271,72	0,00	0,00	0,00	0,00	0,00	0,00	271,72
11	9202	11000	Retribucions bàsiques.	0,00	0,00	0,00	210,72	0,00	0,00	0,00	0,00	0,00	0,00	210,72
11	9202	11001	Retribucions complementàries.	0,00	0,00	0,00	385,62	0,00	0,00	0,00	0,00	0,00	0,00	385,62
11	9202	12003	Sous del grup C1.	0,00	0,00	0,00	125,83	0,00	0,00	0,00	0,00	0,00	0,00	125,83
11	9202	12006	Triennis.	0,00	0,00	0,00	27,57	0,00	0,00	0,00	0,00	0,00	0,00	27,57
11	9202	12100	Complement de destinació.	0,00	0,00	0,00	42,18	0,00	0,00	0,00	0,00	0,00	0,00	42,18
11	9202	12101	Complement específic.	0,00	0,00	0,00	92,97	0,00	0,00	0,00	0,00	0,00	0,00	92,97
11	9202	12103	Altres complements.	0,00	0,00	0,00	19,02	0,00	0,00	0,00	0,00	0,00	0,00	19,02
11	9202	16000	Seguretat Social.	0,00	0,00	0,00	197,55	0,00	0,00	0,00	0,00	0,00	0,00	197,55
11	9203	13000	Retribucions bàsiques.	0,00	0,00	0,00	337,67	0,00	0,00	0,00	0,00	0,00	0,00	337,67
11	9203	16000	Seguretat Social.	0,00	0,00	0,00	106,03	0,00	0,00	0,00	0,00	0,00	0,00	106,03
11	9204	12000	Sous del grup A1.	0,00	0,00	0,00	630,28	0,00	0,00	0,00	0,00	0,00	0,00	630,28
11	9204	12001	Sous del grup A2.	0,00	0,00	0,00	150,31	0,00	0,00	0,00	0,00	0,00	0,00	150,31
11	9204	12003	Sous del grup C1.	0,00	0,00	0,00	228,39	0,00	0,00	0,00	0,00	0,00	0,00	228,39

MODIFICACIONS DE CRÈDIT. PRESSUPOST CORRENT

Per Ap.Press. (IGAE; per orgànica/programa/econòmica)

Org.	Prog.	Econ.	Descripció	Transferències de crèdit							Baixes per anul·lació	Ajustos per pròrroga	Total modificacions
				Crèdits extraordinaris	Suplements de crèdit	Ampliacions de crèdit	Transferències de crèdit positives	Transferències de crèdit negatives	Incorporacions de romanents de crèdit	Crèdits generats per ingressos			
11	9204	12004	Sous del grup C2.	0,00	0,00	0,00	99,25	0,00	0,00	0,00	0,00	0,00	99,25
11	9204	12006	Triennis.	0,00	0,00	0,00	57,25	0,00	0,00	0,00	0,00	0,00	57,25
11	9204	12100	Complement de destinació.	0,00	0,00	0,00	531,21	0,00	0,00	0,00	0,00	0,00	531,21
11	9204	12101	Complement específic.	0,00	0,00	0,00	941,05	0,00	0,00	0,00	0,00	0,00	941,05
11	9204	12103	Altres complements.	0,00	0,00	0,00	13,49	0,00	0,00	0,00	0,00	0,00	13,49
11	9204	16000	Seguretat Social.	0,00	0,00	0,00	606,37	0,00	0,00	0,00	0,00	0,00	606,37
11	9205	12000	Sous del grup A1.	0,00	0,00	0,00	219,16	0,00	0,00	0,00	0,00	0,00	219,16
11	9205	12001	Sous del grup A2.	0,00	0,00	0,00	150,11	0,00	0,00	0,00	0,00	0,00	150,11
11	9205	12003	Sous del grup C1.	0,00	0,00	0,00	343,27	0,00	0,00	0,00	0,00	0,00	343,27
11	9205	12006	Triennis.	0,00	0,00	0,00	76,68	0,00	0,00	0,00	0,00	0,00	76,68
11	9205	12100	Complement de destinació.	0,00	0,00	0,00	300,38	0,00	0,00	0,00	0,00	0,00	300,38
11	9205	12101	Complement específic.	0,00	0,00	0,00	464,97	0,00	0,00	0,00	0,00	0,00	464,97
11	9205	12103	Altres complements.	0,00	0,00	0,00	14,68	0,00	0,00	0,00	0,00	0,00	14,68
11	9205	16000	Seguretat Social.	0,00	0,00	0,00	376,51	0,00	0,00	0,00	0,00	0,00	376,51
11	9206	12001	Sous del grup A2.	0,00	0,00	0,00	189,15	0,00	0,00	0,00	0,00	0,00	189,15
11	9206	12006	Triennis.	0,00	0,00	0,00	37,77	0,00	0,00	0,00	0,00	0,00	37,77
11	9206	12100	Complement de destinació.	0,00	0,00	0,00	84,16	0,00	0,00	0,00	0,00	0,00	84,16
11	9206	12101	Complement específic.	0,00	0,00	0,00	245,35	0,00	0,00	0,00	0,00	0,00	245,35
11	9206	12103	Altres complements.	0,00	0,00	0,00	7,90	0,00	0,00	0,00	0,00	0,00	7,90
11	9206	16000	Seguretat Social.	0,00	0,00	0,00	118,51	0,00	0,00	0,00	0,00	0,00	118,51
12	9201	12001	Sous del grup A2.	0,00	0,00	0,00	173,12	0,00	0,00	0,00	0,00	0,00	173,12
12	9201	12006	Triennis.	0,00	0,00	0,00	39,92	0,00	0,00	0,00	0,00	0,00	39,92
12	9201	12100	Complement de destinació.	0,00	0,00	0,00	84,16	0,00	0,00	0,00	0,00	0,00	84,16
12	9201	12101	Complement específic.	0,00	0,00	0,00	146,76	0,00	0,00	0,00	0,00	0,00	146,76
12	9201	12103	Altres complements.	0,00	0,00	0,00	34,04	0,00	0,00	0,00	0,00	0,00	34,04
12	9201	16000	Seguretat Social.	0,00	0,00	0,00	118,51	0,00	0,00	0,00	0,00	0,00	118,51
12	9201	22000	Material oficina ordinari no inventariable.	0,00	0,00	0,00	0,00	0,00	490,80	0,00	0,00	0,00	490,80
12	9201	22201	Despesa en comunicacions postals.	0,00	0,00	0,00	0,00	0,00	1.096,44	0,00	0,00	0,00	1.096,44
12	9201	22604	Jurídics, contenciosos.	0,00	0,00	0,00	0,00	0,00	4.252,84	0,00	0,00	0,00	4.252,84
12	9201	22799	Altres treballs realitzats per altres empreses	0,00	0,00	0,00	0,00	0,00	32.969,48	0,00	0,00	0,00	32.969,48
12	9201	63901	Altres inversions de reposició associades al	0,00	0,00	0,00	0,00	0,00	1.088.578,29	0,00	0,00	0,00	1.088.578,29
12	9201	68200	Inversió restauració castell de Montsoriu	0,00	0,00	0,00	0,00	0,00	7.501,60	0,00	0,00	0,00	7.501,60
12	9207	12001	Sous del grup A2.	0,00	0,00	0,00	453,88	0,00	0,00	0,00	0,00	0,00	453,88
12	9207	12003	Sous del grup C1.	0,00	0,00	0,00	395,22	0,00	0,00	0,00	0,00	0,00	395,22
12	9207	12006	Triennis.	0,00	0,00	0,00	45,82	0,00	0,00	0,00	0,00	0,00	45,82
12	9207	12100	Complement de destinació.	0,00	0,00	0,00	332,02	0,00	0,00	0,00	0,00	0,00	332,02

MODIFICACIONS DE CRÈDIT. PRESSUPOST CORRENT

Per Ap.Press. (IGAE; per orgànica/programa/econòmica)

Org.	Prog.	Econ.	Descripció	Transferències de crèdit							Baixes per anul.lació	Ajustos per pròrroga	Total modificacions	
				Crèdits extraordinaris	Suplements de crèdit	Ampliacions de crèdit	Transferències de crèdit positives	Transferències de crèdit negatives	Incorporacions de romanents de crèdit	Crèdits generats per ingressos				
12	9207	12101	Complement específic.	0,00	0,00	0,00	307,70	0,00	0,00	0,00	0,00	0,00	0,00	307,70
12	9207	12103	Altres complements.	0,00	0,00	0,00	14,79	0,00	0,00	0,00	0,00	0,00	0,00	14,79
12	9207	16000	Seguretat Social.	0,00	0,00	0,00	450,98	0,00	0,00	0,00	0,00	0,00	0,00	450,98
12	9207	16008	Assistència medicofarmacèutica.	0,00	0,00	0,00	111,07	0,00	922,63	0,00	0,00	0,00	0,00	1.033,70
12	9207	16200	Formació i perfeccionament del personal.	0,00	0,00	0,00	185,12	0,00	0,00	0,00	0,00	0,00	0,00	185,12
12	9208	13100	Retribucions personal laboral temporal.	0,00	0,00	0,00	306,08	0,00	0,00	0,00	0,00	0,00	0,00	306,08
12	9208	16000	Seguretat Social.	0,00	0,00	0,00	96,11	0,00	0,00	0,00	0,00	0,00	0,00	96,11
12	9209	12001	Sous del grup A2.	0,00	0,00	0,00	319,84	0,00	0,00	0,00	0,00	0,00	0,00	319,84
12	9209	12003	Sous del grup C1.	0,00	0,00	0,00	352,48	0,00	0,00	0,00	0,00	0,00	0,00	352,48
12	9209	12006	Triennis.	0,00	0,00	0,00	37,88	0,00	0,00	0,00	0,00	0,00	0,00	37,88
12	9209	12100	Complement de destinació.	0,00	0,00	0,00	271,16	0,00	0,00	0,00	0,00	0,00	0,00	271,16
12	9209	12101	Complement específic.	0,00	0,00	0,00	390,44	0,00	0,00	0,00	0,00	0,00	0,00	390,44
12	9209	12103	Altres complements.	0,00	0,00	0,00	4,49	0,00	0,00	0,00	0,00	0,00	0,00	4,49
12	9209	16000	Seguretat Social.	0,00	0,00	0,00	391,67	0,00	0,00	0,00	0,00	0,00	0,00	391,67
12	9209	21601	Manteniment programes informàtics	0,00	0,00	0,00	0,00	0,00	3.245,82	0,00	0,00	0,00	0,00	3.245,82
12	9210	13000	Retribucions bàsiques.	0,00	0,00	0,00	508,06	0,00	0,00	0,00	0,00	0,00	0,00	508,06
12	9210	16000	Seguretat Social.	0,00	0,00	0,00	159,53	0,00	0,00	0,00	0,00	0,00	0,00	159,53
13	9121	16000	Seguretat Social.	0,00	0,00	0,00	355,10	0,00	0,00	0,00	0,00	0,00	0,00	355,10
16	9290	50000	Fons de contingència	0,00	0,00	0,00	0,00	-98.360,00	0,00	0,00	0,00	0,00	0,00	-98.360,00
21	9214	12001	Sous del grup A2.	0,00	0,00	0,00	178,26	0,00	0,00	0,00	0,00	0,00	0,00	178,26
21	9214	12003	Sous del grup C1.	0,00	0,00	0,00	231,73	0,00	0,00	0,00	0,00	0,00	0,00	231,73
21	9214	12006	Triennis.	0,00	0,00	0,00	73,03	0,00	0,00	0,00	0,00	0,00	0,00	73,03
21	9214	12100	Complement de destinació.	0,00	0,00	0,00	168,53	0,00	0,00	0,00	0,00	0,00	0,00	168,53
21	9214	12101	Complement específic.	0,00	0,00	0,00	261,39	0,00	0,00	0,00	0,00	0,00	0,00	261,39
21	9214	12103	Altres complements.	0,00	0,00	0,00	69,00	0,00	0,00	0,00	0,00	0,00	0,00	69,00
21	9214	16000	Seguretat Social.	0,00	0,00	0,00	244,25	0,00	0,00	0,00	0,00	0,00	0,00	244,25
22	1601	12001	Sous del grup A2.	0,00	0,00	0,00	593,51	0,00	0,00	0,00	0,00	0,00	0,00	593,51
22	1601	12006	Triennis.	0,00	0,00	0,00	22,12	0,00	0,00	0,00	0,00	0,00	0,00	22,12
22	1601	12100	Complement de destinació.	0,00	0,00	0,00	228,24	0,00	0,00	0,00	0,00	0,00	0,00	228,24
22	1601	12101	Complement específic.	0,00	0,00	0,00	204,25	0,00	0,00	0,00	0,00	0,00	0,00	204,25
22	1601	12103	Altres complements.	0,00	0,00	0,00	5,13	0,00	0,00	0,00	0,00	0,00	0,00	5,13
22	1601	16000	Seguretat Social.	0,00	0,00	0,00	329,17	0,00	0,00	0,00	0,00	0,00	0,00	329,17
22	1601	21301	Millores instal·lacions depuradores	0,00	0,00	0,00	0,00	0,00	307.929,46	0,00	0,00	0,00	0,00	307.929,46
22	1601	22702	Valoracions i peritatges.	0,00	0,00	0,00	0,00	0,00	2.616,23	0,00	0,00	0,00	0,00	2.616,23
22	1601	22799	Altres treballs realitzats per altres empreses	0,00	0,00	0,00	0,00	0,00	9.661,93	0,00	0,00	0,00	0,00	9.661,93
22	1623	22199	Altres subministraments.	0,00	0,00	0,00	0,00	0,00	9.453,12	0,00	0,00	0,00	0,00	9.453,12

MODIFICACIONS DE CRÈDIT. PRESSUPOST CORRENT

Per Ap.Press. (IGAE; per orgànica/programa/econòmica)

Org.	Prog.	Econ.	Descripció	Transferències de crèdit							Baixes per anul.lació	Ajustos per pròrroga	Total modificacions
				Crèdits extraordinaris	Suplements de crèdit	Ampliacions de crèdit	Transferències de crèdit positives	Transferències de crèdit negatives	Incorporacions de romanents de crèdit	Crèdits generats per ingressos			
22	1623	46200	Transferències a ajuntaments.	0,00	0,00	0,00	0,00	0,00	221.571,21	0,00	0,00	0,00	221.571,21
22	1624	46200	Transferències a ajuntaments.	0,00	0,00	0,00	0,00	0,00	458.369,54	0,00	0,00	0,00	458.369,54
22	1701	12001	Sous del grup A2.	0,00	0,00	0,00	609,85	0,00	0,00	0,00	0,00	0,00	609,85
22	1701	12006	Triennis.	0,00	0,00	0,00	54,55	0,00	0,00	0,00	0,00	0,00	54,55
22	1701	12100	Complement de destinació.	0,00	0,00	0,00	241,44	0,00	0,00	0,00	0,00	0,00	241,44
22	1701	12101	Complement específic.	0,00	0,00	0,00	266,47	0,00	0,00	0,00	0,00	0,00	266,47
22	1701	12103	Altres complements.	0,00	0,00	0,00	33,43	0,00	0,00	0,00	0,00	0,00	33,43
22	1701	16000	Seguretat Social.	0,00	0,00	0,00	358,90	0,00	0,00	0,00	0,00	0,00	358,90
22	1701	22602	Publicitat i propaganda.	0,00	0,00	0,00	0,00	0,00	10.111,76	0,00	0,00	0,00	10.111,76
22	1701	22699	Altres despeses diverses.	0,00	0,00	0,00	0,00	0,00	25.624,42	0,00	0,00	0,00	25.624,42
22	1701	46201	A ajuntaments.	0,00	0,00	0,00	0,00	0,00	3.419,98	0,00	0,00	0,00	3.419,98
22	1702	12003	Sous del grup C1.	0,00	0,00	0,00	281,48	0,00	0,00	0,00	0,00	0,00	281,48
22	1702	12100	Complement de destinació.	0,00	0,00	0,00	105,46	0,00	0,00	0,00	0,00	0,00	105,46
22	1702	12101	Complement específic.	0,00	0,00	0,00	94,06	0,00	0,00	0,00	0,00	0,00	94,06
22	1702	16000	Seguretat Social.	0,00	0,00	0,00	150,07	0,00	0,00	0,00	0,00	0,00	150,07
22	4251	12001	Sous del grup A2.	0,00	0,00	0,00	148,17	0,00	0,00	0,00	0,00	0,00	148,17
22	4251	12006	Triennis.	0,00	0,00	0,00	4,20	0,00	0,00	0,00	0,00	0,00	4,20
22	4251	12100	Complement de destinació.	0,00	0,00	0,00	57,06	0,00	0,00	0,00	0,00	0,00	57,06
22	4251	12101	Complement específic.	0,00	0,00	0,00	51,06	0,00	0,00	0,00	0,00	0,00	51,06
22	4251	16000	Seguretat Social.	0,00	0,00	0,00	81,27	0,00	0,00	0,00	0,00	0,00	81,27
23	1511	12000	Sous del grup A1.	0,00	0,00	0,00	1.023,61	0,00	0,00	0,00	0,00	0,00	1.023,61
23	1511	12001	Sous del grup A2.	0,00	0,00	0,00	735,18	0,00	0,00	0,00	0,00	0,00	735,18
23	1511	12006	Triennis.	0,00	0,00	0,00	55,77	0,00	0,00	0,00	0,00	0,00	55,77
23	1511	12100	Complement de destinació.	0,00	0,00	0,00	613,76	0,00	0,00	0,00	0,00	0,00	613,76
23	1511	12101	Complement específic.	0,00	0,00	0,00	703,53	0,00	0,00	0,00	0,00	0,00	703,53
23	1511	12103	Altres complements.	0,00	0,00	0,00	6,27	0,00	0,00	0,00	0,00	0,00	6,27
23	1511	16000	Seguretat Social.	0,00	0,00	0,00	926,35	0,00	0,00	0,00	0,00	0,00	926,35
23	1511	22799	Altres treballs realitzats per altres empreses	0,00	0,00	0,00	0,00	0,00	5.203,00	0,00	0,00	0,00	5.203,00
24	1361	12000	Sous del grup A1.	0,00	0,00	0,00	499,41	0,00	0,00	0,00	0,00	0,00	499,41
24	1361	12001	Sous del grup A2.	0,00	0,00	0,00	147,23	0,00	0,00	0,00	0,00	0,00	147,23
24	1361	12003	Sous del grup C1.	0,00	0,00	0,00	675,54	0,00	0,00	0,00	0,00	0,00	675,54
24	1361	12006	Triennis.	0,00	0,00	0,00	48,56	0,00	0,00	0,00	0,00	0,00	48,56
24	1361	12100	Complement de destinació.	0,00	0,00	0,00	484,52	0,00	0,00	0,00	0,00	0,00	484,52
24	1361	12101	Complement específic.	0,00	0,00	0,00	403,62	0,00	0,00	0,00	0,00	0,00	403,62
24	1361	12103	Altres complements.	0,00	0,00	0,00	19,16	0,00	0,00	0,00	0,00	0,00	19,16
24	1361	16000	Seguretat Social.	0,00	0,00	0,00	665,83	0,00	0,00	0,00	0,00	0,00	665,83

MODIFICACIONS DE CRÈDIT. PRESSUPOST CORRENT

Per Ap.Press. (IGAE; per orgànica/programa/econòmica)

Org.	Prog.	Econ.	Descripció	Transferències de crèdit						Crèdits generats per ingressos	Baixes per anul·lació	Ajustos per pròrroga	Total modificacions
				Crèdits extraordinaris	Suplements de crèdit	Ampliacions de crèdit	Transferències de crèdit positives	Transferències de crèdit negatives	Incorporacions de romanents de crèdit				
24	1361	22799	Altres treballs realitzats per altres empreses	0,00	0,00	0,00	0,00	0,00	168.042,21	0,00	0,00	0,00	168.042,21
24	3111	12001	Sous del grup A2.	0,00	0,00	0,00	163,81	0,00	0,00	0,00	0,00	0,00	163,81
24	3111	12006	Triennis.	0,00	0,00	0,00	25,18	0,00	0,00	0,00	0,00	0,00	25,18
24	3111	12100	Complement de destinació.	0,00	0,00	0,00	70,26	0,00	0,00	0,00	0,00	0,00	70,26
24	3111	12101	Complement específic.	0,00	0,00	0,00	116,37	0,00	0,00	0,00	0,00	0,00	116,37
24	3111	12103	Altres complements.	0,00	0,00	0,00	5,41	0,00	0,00	0,00	0,00	0,00	5,41
24	3111	13000	Retribucions bàsiques.	0,00	0,00	0,00	726,22	0,00	0,00	0,00	0,00	0,00	726,22
24	3111	13100	Retribucions personal laboral temporal.	0,00	0,00	0,00	169,81	0,00	0,00	0,00	0,00	0,00	169,81
24	3111	16000	Seguretat Social.	0,00	0,00	0,00	379,28	0,00	0,00	0,00	0,00	0,00	379,28
24	3111	22113	Manutenció d'animals.	0,00	0,00	0,00	0,00	0,00	4.235,36	0,00	0,00	0,00	4.235,36
24	3111	22706	Estudis i treballs tècnics.	0,00	0,00	0,00	0,00	0,00	6.950,24	0,00	0,00	0,00	6.950,24
31	9214	12000	Sous del grup A1.	0,00	0,00	0,00	189,62	0,00	0,00	0,00	0,00	0,00	189,62
31	9214	12006	Triennis.	0,00	0,00	0,00	36,01	0,00	0,00	0,00	0,00	0,00	36,01
31	9214	12100	Complement de destinació.	0,00	0,00	0,00	84,16	0,00	0,00	0,00	0,00	0,00	84,16
31	9214	12101	Complement específic.	0,00	0,00	0,00	146,76	0,00	0,00	0,00	0,00	0,00	146,76
31	9214	12103	Altres complements.	0,00	0,00	0,00	16,51	0,00	0,00	0,00	0,00	0,00	16,51
31	9214	16000	Seguretat Social.	0,00	0,00	0,00	118,51	0,00	0,00	0,00	0,00	0,00	118,51
31	9215	12003	Sous del grup C1.	0,00	0,00	0,00	229,36	0,00	0,00	0,00	0,00	0,00	229,36
31	9215	12004	Sous del grup C2.	0,00	0,00	0,00	100,32	0,00	0,00	0,00	0,00	0,00	100,32
31	9215	12006	Triennis.	0,00	0,00	0,00	51,50	0,00	0,00	0,00	0,00	0,00	51,50
31	9215	12100	Complement de destinació.	0,00	0,00	0,00	149,78	0,00	0,00	0,00	0,00	0,00	149,78
31	9215	12101	Complement específic.	0,00	0,00	0,00	146,27	0,00	0,00	0,00	0,00	0,00	146,27
31	9215	12103	Altres complements.	0,00	0,00	0,00	21,74	0,00	0,00	0,00	0,00	0,00	21,74
31	9215	13100	Retribucions personal laboral temporal.	0,00	0,00	0,00	87,66	0,00	0,00	0,00	0,00	0,00	87,66
31	9215	16000	Seguretat Social.	0,00	0,00	0,00	246,58	0,00	0,00	0,00	0,00	0,00	246,58
31	9215	22201	Despesa en comunicacions postals.	0,00	0,00	0,00	0,00	0,00	204,41	0,00	0,00	0,00	204,41
32	2311	12001	Sous del grup A2.	0,00	0,00	0,00	5.420,18	-8.492,02	0,00	21.186,75	0,00	0,00	18.114,91
32	2311	12003	Sous del grup C1.	0,00	0,00	0,00	562,97	0,00	0,00	0,00	0,00	0,00	562,97
32	2311	12006	Triennis.	0,00	0,00	0,00	671,41	0,00	0,00	0,00	0,00	0,00	671,41
32	2311	12100	Complement de destinació.	0,00	0,00	0,00	2.162,77	-3.388,51	0,00	8.453,99	0,00	0,00	7.228,25
32	2311	12101	Complement específic.	0,00	0,00	0,00	1.876,09	-2.939,35	0,00	7.333,40	0,00	0,00	6.270,14
32	2311	12103	Altres complements.	0,00	0,00	0,00	301,17	0,00	0,00	0,00	0,00	0,00	301,17
32	2311	16000	Seguretat Social.	0,00	0,00	0,00	3.306,30	-5.180,12	0,00	12.923,89	0,00	0,00	11.050,07
32	2311	22604	Jurídics, contenciosos.	0,00	0,00	0,00	0,00	0,00	2.400,00	0,00	0,00	0,00	2.400,00
32	2311	22799	Altres treballs realitzats per altres empreses	0,00	0,00	0,00	0,00	0,00	0,00	42.573,96	0,00	0,00	42.573,96
32	2311	46200	Transferències a ajuntaments.	0,00	0,00	0,00	0,00	0,00	20.220,35	0,00	0,00	0,00	20.220,35

MODIFICACIONS DE CRÈDIT. PRESSUPOST CORRENT

Per Ap.Press. (IGAE; per orgànica/programa/econòmica)

Org.	Prog.	Econ.	Descripció	Transferències de crèdit							Baixes per anul·lació	Ajustos per pròrroga	Total modificacions
				Crèdits extraordinaris	Suplements de crèdit	Ampliacions de crèdit	Transferències de crèdit positives	Transferències de crèdit negatives	Incorporacions de romanents de crèdit	Crèdits generats per ingressos			
32	2311	48000	A famílies i institucions sense fins de lucre	0,00	0,00	0,00	0,00	0,00	0,00	98.391,76	0,00	0,00	98.391,76
32	2311	48001	A famílies i institucions sense fins de lucre	0,00	0,00	0,00	20.000,00	0,00	0,00	0,00	0,00	0,00	20.000,00
33	2310	12001	Sous del grup A2.	0,00	0,00	0,00	145,95	0,00	0,00	0,00	0,00	0,00	145,95
33	2310	12100	Complement de destinació.	0,00	0,00	0,00	53,00	0,00	0,00	0,00	0,00	0,00	53,00
33	2310	12101	Complement específic.	0,00	0,00	0,00	44,82	0,00	0,00	0,00	0,00	0,00	44,82
33	2310	16000	Seguretat Social.	0,00	0,00	0,00	76,06	0,00	0,00	0,00	0,00	0,00	76,06
33	2312	12000	Sous del grup A1.	0,00	0,00	0,00	674,20	0,00	0,00	0,00	0,00	0,00	674,20
33	2312	12001	Sous del grup A2.	0,00	0,00	0,00	755,55	0,00	0,00	0,00	0,00	0,00	755,55
33	2312	12006	Triennis.	0,00	0,00	0,00	203,06	0,00	0,00	0,00	0,00	0,00	203,06
33	2312	12100	Complement de destinació.	0,00	0,00	0,00	514,77	0,00	0,00	0,00	0,00	0,00	514,77
33	2312	12101	Complement específic.	0,00	0,00	0,00	496,68	0,00	0,00	0,00	0,00	0,00	496,68
33	2312	12103	Altres complements.	0,00	0,00	0,00	70,47	0,00	0,00	0,00	0,00	0,00	70,47
33	2312	16000	Seguretat Social.	0,00	0,00	0,00	812,64	0,00	0,00	0,00	0,00	0,00	812,64
33	2313	12000	Sous del grup A1.	0,00	0,00	0,00	167,24	0,00	0,00	0,00	0,00	0,00	167,24
33	2313	12001	Sous del grup A2.	0,00	0,00	0,00	147,31	0,00	0,00	0,00	0,00	0,00	147,31
33	2313	12006	Triennis.	0,00	0,00	0,00	29,92	0,00	0,00	0,00	0,00	0,00	29,92
33	2313	12100	Complement de destinació.	0,00	0,00	0,00	114,12	0,00	0,00	0,00	0,00	0,00	114,12
33	2313	12101	Complement específic.	0,00	0,00	0,00	91,83	0,00	0,00	0,00	0,00	0,00	91,83
33	2313	12103	Altres complements.	0,00	0,00	0,00	11,52	0,00	0,00	0,00	0,00	0,00	11,52
33	2313	16000	Seguretat Social.	0,00	0,00	0,00	175,94	0,00	0,00	0,00	0,00	0,00	175,94
33	2314	12000	Sous del grup A1.	0,00	0,00	0,00	337,91	0,00	0,00	0,00	0,00	0,00	337,91
33	2314	12006	Triennis.	0,00	0,00	0,00	51,45	0,00	0,00	0,00	0,00	0,00	51,45
33	2314	12100	Complement de destinació.	0,00	0,00	0,00	116,25	0,00	0,00	0,00	0,00	0,00	116,25
33	2314	12101	Complement específic.	0,00	0,00	0,00	110,29	0,00	0,00	0,00	0,00	0,00	110,29
33	2314	12103	Altres complements.	0,00	0,00	0,00	37,97	0,00	0,00	0,00	0,00	0,00	37,97
33	2314	16000	Seguretat Social.	0,00	0,00	0,00	183,42	0,00	0,00	0,00	0,00	0,00	183,42
33	2315	12000	Sous del grup A1.	0,00	0,00	0,00	332,34	0,00	0,00	0,00	0,00	0,00	332,34
33	2315	12006	Triennis.	0,00	0,00	0,00	29,92	0,00	0,00	0,00	0,00	0,00	29,92
33	2315	12100	Complement de destinació.	0,00	0,00	0,00	114,12	0,00	0,00	0,00	0,00	0,00	114,12
33	2315	12101	Complement específic.	0,00	0,00	0,00	91,83	0,00	0,00	0,00	0,00	0,00	91,83
33	2315	12103	Altres complements.	0,00	0,00	0,00	7,56	0,00	0,00	0,00	0,00	0,00	7,56
33	2315	16000	Seguretat Social.	0,00	0,00	0,00	180,23	0,00	0,00	0,00	0,00	0,00	180,23
33	2315	22799	Altres treballs realitzats per altres empreses	0,00	0,00	0,00	0,00	-42.800,00	0,00	0,00	0,00	0,00	-42.800,00
33	2315	46202	A ajuntaments.	0,00	0,00	0,00	42.800,00	0,00	0,00	0,00	0,00	0,00	42.800,00
33	2316	12000	Sous del grup A1.	0,00	0,00	0,00	665,24	0,00	0,00	0,00	0,00	0,00	665,24
33	2316	12001	Sous del grup A2.	0,00	0,00	0,00	291,89	0,00	0,00	0,00	0,00	0,00	291,89

MODIFICACIONS DE CRÈDIT. PRESSUPOST CORRENT

Per Ap.Press. (IGAE; per orgànica/programa/econòmica)

Org.	Prog.	Econ.	Descripció	Transferències de crèdit							Baixes per anul·lació	Ajustos per pròrroga	Total modificacions
				Crèdits extraordinaris	Suplements de crèdit	Ampliacions de crèdit	Transferències de crèdit positives	Transferències de crèdit negatives	Incorporacions de romanents de crèdit	Crèdits generats per ingressos			
33	2316	12100	Complement de destinació.	0,00	0,00	0,00	338,50	0,00	0,00	0,00	0,00	0,00	338,50
33	2316	12101	Complement específic.	0,00	0,00	0,00	310,23	0,00	0,00	0,00	0,00	0,00	310,23
33	2316	12103	Altres complements.	0,00	0,00	0,00	0,93	0,00	0,00	0,00	0,00	0,00	0,93
33	2316	16000	Seguretat Social.	0,00	0,00	0,00	501,03	0,00	0,00	0,00	0,00	0,00	501,03
33	2317	22799	Altres treballs realitzats per altres empreses	0,00	0,00	0,00	0,00	0,00	5.188,74	0,00	0,00	0,00	5.188,74
33	2318	22799	Altres treballs realitzats per altres empreses	0,00	0,00	0,00	0,00	0,00	18.058,75	0,00	0,00	0,00	18.058,75
34	4931	12000	Sous del grup A1.	0,00	0,00	0,00	167,24	0,00	0,00	0,00	0,00	0,00	167,24
34	4931	12003	Sous del grup C1.	0,00	0,00	0,00	114,42	0,00	0,00	0,00	0,00	0,00	114,42
34	4931	12006	Triennis.	0,00	0,00	0,00	38,43	0,00	0,00	0,00	0,00	0,00	38,43
34	4931	12100	Complement de destinació.	0,00	0,00	0,00	99,24	0,00	0,00	0,00	0,00	0,00	99,24
34	4931	12101	Complement específic.	0,00	0,00	0,00	83,54	0,00	0,00	0,00	0,00	0,00	83,54
34	4931	12103	Altres complements.	0,00	0,00	0,00	38,95	0,00	0,00	0,00	0,00	0,00	38,95
34	4931	16000	Seguretat Social.	0,00	0,00	0,00	139,25	0,00	0,00	0,00	0,00	0,00	139,25
34	9213	12001	Sous del grup A2.	0,00	0,00	0,00	148,84	0,00	0,00	0,00	0,00	0,00	148,84
34	9213	12003	Sous del grup C1.	0,00	0,00	0,00	227,02	0,00	0,00	0,00	0,00	0,00	227,02
34	9213	12006	Triennis.	0,00	0,00	0,00	29,49	0,00	0,00	0,00	0,00	0,00	29,49
34	9213	12100	Complement de destinació.	0,00	0,00	0,00	141,42	0,00	0,00	0,00	0,00	0,00	141,42
34	9213	12101	Complement específic.	0,00	0,00	0,00	121,16	0,00	0,00	0,00	0,00	0,00	121,16
34	9213	12103	Altres complements.	0,00	0,00	0,00	11,15	0,00	0,00	0,00	0,00	0,00	11,15
34	9213	16000	Seguretat Social.	0,00	0,00	0,00	200,80	0,00	0,00	0,00	0,00	0,00	200,80
41	9214	12000	Sous del grup A1.	0,00	0,00	0,00	190,22	0,00	0,00	0,00	0,00	0,00	190,22
41	9214	12003	Sous del grup C1.	0,00	0,00	0,00	116,96	0,00	0,00	0,00	0,00	0,00	116,96
41	9214	12006	Triennis.	0,00	0,00	0,00	81,18	0,00	0,00	0,00	0,00	0,00	81,18
41	9214	12100	Complement de destinació.	0,00	0,00	0,00	126,34	0,00	0,00	0,00	0,00	0,00	126,34
41	9214	12101	Complement específic.	0,00	0,00	0,00	178,46	0,00	0,00	0,00	0,00	0,00	178,46
41	9214	12103	Altres complements.	0,00	0,00	0,00	65,49	0,00	0,00	0,00	0,00	0,00	65,49
41	9214	16000	Seguretat Social.	0,00	0,00	0,00	212,23	0,00	0,00	0,00	0,00	0,00	212,23
42	4321	48000	A famílies i institucions sense fins de lucre	0,00	0,00	0,00	0,00	0,00	20.500,00	0,00	0,00	0,00	20.500,00
42	4391	12000	Sous del grup A1.	0,00	0,00	0,00	173,25	0,00	0,00	0,00	0,00	0,00	173,25
42	4391	12006	Triennis.	0,00	0,00	0,00	25,72	0,00	0,00	0,00	0,00	0,00	25,72
42	4391	12100	Complement de destinació.	0,00	0,00	0,00	70,26	0,00	0,00	0,00	0,00	0,00	70,26
42	4391	12101	Complement específic.	0,00	0,00	0,00	68,75	0,00	0,00	0,00	0,00	0,00	68,75
42	4391	12103	Altres complements.	0,00	0,00	0,00	12,98	0,00	0,00	0,00	0,00	0,00	12,98
42	4391	16000	Seguretat Social.	0,00	0,00	0,00	90,20	0,00	0,00	0,00	0,00	0,00	90,20
42	4392	12001	Sous del grup A2.	0,00	0,00	0,00	243,24	0,00	0,00	0,00	0,00	0,00	243,24
42	4392	12100	Complement de destinació.	0,00	0,00	0,00	88,34	0,00	0,00	0,00	0,00	0,00	88,34

MODIFICACIONS DE CRÈDIT. PRESSUPOST CORRENT

Per Ap.Press. (IGAE; per orgànica/programa/econòmica)

Org.	Prog.	Econ.	Descripció	Transferències de crèdit							Baixes per anul.lació	Ajustos per pròrroga	Total modificacions	
				Crèdits extraordinaris	Suplements de crèdit	Ampliacions de crèdit	Transferències de crèdit positives	Transferències de crèdit negatives	Incorporacions de romanents de crèdit	Crèdits generats per ingressos				
42	4392	12101	Complement específic.	0,00	0,00	0,00	74,70	0,00	0,00	0,00	0,00	0,00	0,00	74,70
42	4392	16000	Seguretat Social.	0,00	0,00	0,00	131,64	0,00	0,00	0,00	0,00	0,00	0,00	131,64
42	4393	13100	Retribucions personal laboral temporal.	0,00	0,00	0,00	419,90	0,00	0,00	0,00	0,00	0,00	0,00	419,90
42	4393	16000	Seguretat Social.	0,00	0,00	0,00	131,85	0,00	0,00	0,00	0,00	0,00	0,00	131,85
42	4394	12001	Sous del grup A2.	0,00	0,00	0,00	149,37	0,00	0,00	0,00	0,00	0,00	0,00	149,37
42	4394	12006	Triennis.	0,00	0,00	0,00	21,93	0,00	0,00	0,00	0,00	0,00	0,00	21,93
42	4394	12100	Complement de destinació.	0,00	0,00	0,00	57,06	0,00	0,00	0,00	0,00	0,00	0,00	57,06
42	4394	12101	Complement específic.	0,00	0,00	0,00	45,91	0,00	0,00	0,00	0,00	0,00	0,00	45,91
42	4394	16000	Seguretat Social.	0,00	0,00	0,00	88,87	0,00	0,00	0,00	0,00	0,00	0,00	88,87
42	4396	12000	Sous del grup A1.	0,00	0,00	0,00	83,35	0,00	0,00	0,00	0,00	0,00	0,00	83,35
42	4396	12100	Complement de destinació.	0,00	0,00	0,00	28,53	0,00	0,00	0,00	0,00	0,00	0,00	28,53
42	4396	12101	Complement específic.	0,00	0,00	0,00	29,26	0,00	0,00	0,00	0,00	0,00	0,00	29,26
42	4396	13100	Retribucions personal laboral temporal.	0,00	0,00	0,00	0,00	0,00	0,00	2.541,43	0,00	0,00	0,00	2.541,43
42	4396	16000	Seguretat Social.	0,00	0,00	0,00	44,04	0,00	0,00	792,93	0,00	0,00	0,00	836,97
42	4396	22699	Altres despeses diverses.	0,00	0,00	0,00	0,00	0,00	0,00	6.665,64	0,00	0,00	0,00	6.665,64
42	4397	12000	Sous del grup A1.	0,00	0,00	0,00	166,70	-18.009,41	0,00	0,00	0,00	0,00	0,00	-17.842,71
42	4397	12100	Complement de destinació.	0,00	0,00	0,00	57,06	-6.164,52	0,00	0,00	0,00	0,00	0,00	-6.107,46
42	4397	12101	Complement específic.	0,00	0,00	0,00	58,53	-6.323,24	0,00	0,00	0,00	0,00	0,00	-6.264,71
42	4397	13100	Retribucions personal laboral temporal.	0,00	0,00	0,00	30.497,17	0,00	0,00	0,00	0,00	0,00	0,00	30.497,17
42	4397	16000	Seguretat Social.	0,00	0,00	0,00	88,07	0,00	0,00	0,00	0,00	0,00	0,00	88,07
42	4397	22699	Altres despeses diverses.	0,00	0,00	0,00	0,00	0,00	21.398,27	0,00	0,00	0,00	0,00	21.398,27
43	3341	22699	Altres despeses diverses.	0,00	0,00	0,00	0,00	0,00	5.324,00	0,00	0,00	0,00	0,00	5.324,00
44	2410	12001	Sous del grup A2.	0,00	0,00	0,00	406,20	0,00	0,00	0,00	0,00	0,00	0,00	406,20
44	2410	12100	Complement de destinació.	0,00	0,00	0,00	156,30	0,00	0,00	0,00	0,00	0,00	0,00	156,30
44	2410	12101	Complement específic.	0,00	0,00	0,00	129,45	0,00	0,00	0,00	0,00	0,00	0,00	129,45
44	2410	13100	Retribucions personal laboral temporal.	0,00	0,00	0,00	1.310,36	0,00	0,00	0,00	0,00	0,00	0,00	1.310,36
44	2410	16000	Seguretat Social.	0,00	0,00	0,00	575,11	0,00	0,00	0,00	0,00	0,00	0,00	575,11
44	2410	22699	Altres despeses diverses.	0,00	0,00	0,00	0,00	0,00	2.304,06	0,00	0,00	0,00	0,00	2.304,06
44	2411	12000	Sous del grup A1.	0,00	0,00	0,00	172,70	0,00	0,00	0,00	0,00	0,00	0,00	172,70
44	2411	12006	Triennis.	0,00	0,00	0,00	19,63	0,00	0,00	0,00	0,00	0,00	0,00	19,63
44	2411	12100	Complement de destinació.	0,00	0,00	0,00	70,26	0,00	0,00	0,00	0,00	0,00	0,00	70,26
44	2411	12101	Complement específic.	0,00	0,00	0,00	68,75	0,00	0,00	0,00	0,00	0,00	0,00	68,75
44	2411	12103	Altres complements.	0,00	0,00	0,00	9,91	0,00	0,00	0,00	0,00	0,00	0,00	9,91
44	2411	16000	Seguretat Social.	0,00	0,00	0,00	107,15	0,00	0,00	0,00	0,00	0,00	0,00	107,15
44	2412	12000	Sous del grup A1.	0,00	0,00	0,00	165,63	0,00	0,00	0,00	0,00	0,00	0,00	165,63
44	2412	12001	Sous del grup A2.	0,00	0,00	0,00	440,42	0,00	0,00	0,00	0,00	0,00	0,00	440,42

MODIFICACIONS DE CRÈDIT. PRESSUPOST CORRENT

Per Ap.Press. (IGAE; per orgànica/programa/econòmica)

Org.	Prog.	Econ.	Descripció	Transferències de crèdit							Baixes per anul·lació	Ajustos per pròrroga	Total modificacions	
				Crèdits extraordinaris	Suplements de crèdit	Ampliacions de crèdit	Transferències de crèdit positives	Transferències de crèdit negatives	Incorporacions de romanents de crèdit	Crèdits generats per ingressos				
44	2412	12003	Sous del grup C1.	0,00	0,00	0,00	112,59	0,00	0,00	0,00	0,00	0,00	0,00	112,59
44	2412	12006	Triennis.	0,00	0,00	0,00	9,34	0,00	0,00	0,00	0,00	0,00	0,00	9,34
44	2412	12100	Complement de destinació.	0,00	0,00	0,00	270,42	0,00	0,00	0,00	0,00	0,00	0,00	270,42
44	2412	12101	Complement específic.	0,00	0,00	0,00	221,28	0,00	0,00	0,00	0,00	0,00	0,00	221,28
44	2412	16000	Seguretat Social.	0,00	0,00	0,00	389,53	0,00	0,00	0,00	0,00	0,00	0,00	389,53
44	2412	22799	Altres treballs realitzats per altres empreses	0,00	0,00	0,00	0,00	0,00	3.522,48	0,00	0,00	0,00	0,00	3.522,48
44	2414	12000	Sous del grup A1.	0,00	0,00	0,00	165,65	0,00	0,00	0,00	0,00	0,00	0,00	165,65
44	2414	12001	Sous del grup A2.	0,00	0,00	0,00	36,70	0,00	0,00	0,00	0,00	0,00	0,00	36,70
44	2414	12006	Triennis.	0,00	0,00	0,00	10,29	0,00	0,00	0,00	0,00	0,00	0,00	10,29
44	2414	12100	Complement de destinació.	0,00	0,00	0,00	70,31	0,00	0,00	0,00	0,00	0,00	0,00	70,31
44	2414	12101	Complement específic.	0,00	0,00	0,00	58,41	0,00	0,00	0,00	0,00	0,00	0,00	58,41
44	2414	16000	Seguretat Social.	0,00	0,00	0,00	107,25	0,00	0,00	0,00	0,00	0,00	0,00	107,25
44	2415	13100	Retribucions personal laboral temporal.	0,00	0,00	0,00	423,40	0,00	0,00	0,00	0,00	0,00	0,00	423,40
44	2415	16000	Seguretat Social.	0,00	0,00	0,00	121,06	0,00	0,00	0,00	0,00	0,00	0,00	121,06
44	2416	13100	Retribucions personal laboral temporal.	0,00	0,00	0,00	2.173,17	0,00	0,00	0,00	0,00	0,00	0,00	2.173,17
44	2416	16000	Seguretat Social.	0,00	0,00	0,00	794,83	0,00	0,00	0,00	0,00	0,00	0,00	794,83
44	2417	13100	Retribucions personal laboral temporal.	0,00	0,00	0,00	650,44	0,00	0,00	0,00	0,00	0,00	0,00	650,44
44	2417	16000	Seguretat Social.	0,00	0,00	0,00	1.778,39	0,00	0,00	0,00	0,00	0,00	0,00	1.778,39
44	2418	12000	Sous del grup A1.	0,00	0,00	0,00	440,42	-47.581,32	0,00	0,00	0,00	0,00	0,00	-47.140,90
44	2418	12001	Sous del grup A2.	0,00	0,00	0,00	47.581,32	0,00	0,00	0,00	0,00	0,00	0,00	47.581,32
44	2418	12100	Complement de destinació.	0,00	0,00	0,00	171,18	0,00	0,00	0,00	0,00	0,00	0,00	171,18
44	2418	12101	Complement específic.	0,00	0,00	0,00	137,74	0,00	0,00	0,00	0,00	0,00	0,00	137,74
44	2418	16000	Seguretat Social.	0,00	0,00	0,00	242,78	0,00	0,00	0,00	0,00	0,00	0,00	242,78
44	2419	13100	Retribucions personal laboral temporal.	0,00	0,00	0,00	912,29	0,00	0,00	0,00	0,00	0,00	0,00	912,29
44	2419	16000	Seguretat Social.	0,00	0,00	0,00	333,67	0,00	0,00	0,00	0,00	0,00	0,00	333,67
51	9214	12000	Sous del grup A1.	0,00	0,00	0,00	188,64	0,00	0,00	0,00	0,00	0,00	0,00	188,64
51	9214	12003	Sous del grup C1.	0,00	0,00	0,00	115,95	0,00	0,00	0,00	0,00	0,00	0,00	115,95
51	9214	12006	Triennis.	0,00	0,00	0,00	58,38	0,00	0,00	0,00	0,00	0,00	0,00	58,38
51	9214	12100	Complement de destinació.	0,00	0,00	0,00	126,34	0,00	0,00	0,00	0,00	0,00	0,00	126,34
51	9214	12101	Complement específic.	0,00	0,00	0,00	178,46	0,00	0,00	0,00	0,00	0,00	0,00	178,46
51	9214	12103	Altres complements.	0,00	0,00	0,00	34,57	0,00	0,00	0,00	0,00	0,00	0,00	34,57
51	9214	16000	Seguretat Social.	0,00	0,00	0,00	192,18	0,00	0,00	0,00	0,00	0,00	0,00	192,18
52	4331	12000	Sous del grup A1.	0,00	0,00	0,00	164,59	-17.782,28	0,00	0,00	0,00	0,00	0,00	-17.617,69
52	4331	12100	Complement de destinació.	0,00	0,00	0,00	57,06	-6.164,52	0,00	0,00	0,00	0,00	0,00	-6.107,46
52	4331	12101	Complement específic.	0,00	0,00	0,00	45,91	-4.960,44	0,00	0,00	0,00	0,00	0,00	-4.914,53
52	4331	13100	Retribucions personal laboral temporal.	0,00	0,00	0,00	28.907,24	0,00	0,00	0,00	0,00	0,00	0,00	28.907,24

MODIFICACIONS DE CRÈDIT. PRESSUPOST CORRENT

Per Ap.Press. (IGAE; per orgànica/programa/econòmica)

Org.	Prog.	Econ.	Descripció	Transferències de crèdit							Baixes per anul.lació	Ajustos per pròrroga	Total modificacions	
				Crèdits extraordinaris	Suplements de crèdit	Ampliacions de crèdit	Transferències de crèdit positives	Transferències de crèdit negatives	Incorporacions de romanents de crèdit	Crèdits generats per ingressos				
52	4331	16000	Seguretat Social.	0,00	0,00	0,00	86,69	0,00	0,00	0,00	0,00	0,00	0,00	86,69
52	4333	12000	Sous del grup A1.	0,00	0,00	0,00	166,71	0,00	0,00	0,00	0,00	0,00	0,00	166,71
52	4333	12006	Triennis.	0,00	0,00	0,00	20,58	0,00	0,00	0,00	0,00	0,00	0,00	20,58
52	4333	12100	Complement de destinació.	0,00	0,00	0,00	57,06	0,00	0,00	0,00	0,00	0,00	0,00	57,06
52	4333	12101	Complement específic.	0,00	0,00	0,00	45,91	0,00	0,00	0,00	0,00	0,00	0,00	45,91
52	4333	12103	Altres complements.	0,00	0,00	0,00	1,23	0,00	0,00	0,00	0,00	0,00	0,00	1,23
52	4333	16000	Seguretat Social.	0,00	0,00	0,00	90,95	0,00	0,00	0,00	0,00	0,00	0,00	90,95
52	4334	12003	Sous del grup C1.	0,00	0,00	0,00	28,79	0,00	0,00	0,00	0,00	0,00	0,00	28,79
52	4334	12100	Complement de destinació.	0,00	0,00	0,00	10,55	0,00	0,00	0,00	0,00	0,00	0,00	10,55
52	4334	12101	Complement específic.	0,00	0,00	0,00	13,27	0,00	0,00	0,00	0,00	0,00	0,00	13,27
52	4334	12103	Altres complements.	0,00	0,00	0,00	1,38	0,00	0,00	0,00	0,00	0,00	0,00	1,38
52	4334	16000	Seguretat Social.	0,00	0,00	0,00	16,84	0,00	0,00	0,00	0,00	0,00	0,00	16,84
52	4336	13100	Retribucions personal laboral temporal.	0,00	0,00	0,00	189,53	0,00	0,00	0,00	0,00	0,00	0,00	189,53
52	4336	16000	Seguretat Social.	0,00	0,00	0,00	61,41	0,00	0,00	0,00	0,00	0,00	0,00	61,41
53	3260	13100	Retribucions personal laboral temporal.	0,00	0,00	0,00	252,78	0,00	0,00	0,00	0,00	0,00	0,00	252,78
53	3260	16000	Seguretat Social.	0,00	0,00	0,00	81,90	0,00	0,00	0,00	0,00	0,00	0,00	81,90
53	3371	12001	Sous del grup A2.	0,00	0,00	0,00	1.193,37	0,00	0,00	0,00	0,00	0,00	0,00	1.193,37
53	3371	12006	Triennis.	0,00	0,00	0,00	80,10	0,00	0,00	0,00	0,00	0,00	0,00	80,10
53	3371	12100	Complement de destinació.	0,00	0,00	0,00	441,28	0,00	0,00	0,00	0,00	0,00	0,00	441,28
53	3371	12101	Complement específic.	0,00	0,00	0,00	433,99	0,00	0,00	0,00	0,00	0,00	0,00	433,99
53	3371	12103	Altres complements.	0,00	0,00	0,00	22,02	0,00	0,00	0,00	0,00	0,00	0,00	22,02
53	3371	16000	Seguretat Social.	0,00	0,00	0,00	658,57	0,00	0,00	0,00	0,00	0,00	0,00	658,57
54	3203	22799	Altres treballs realitzats per altres emprese	0,00	0,00	0,00	0,00	0,00	160.405,97	0,00	0,00	0,00	0,00	160.405,97
54	3204	12001	Sous del grup A2.	0,00	0,00	0,00	294,12	0,00	0,00	0,00	0,00	0,00	0,00	294,12
54	3204	12006	Triennis.	0,00	0,00	0,00	4,20	0,00	0,00	0,00	0,00	0,00	0,00	4,20
54	3204	12100	Complement de destinació.	0,00	0,00	0,00	114,12	0,00	0,00	0,00	0,00	0,00	0,00	114,12
54	3204	12101	Complement específic.	0,00	0,00	0,00	160,34	0,00	0,00	0,00	0,00	0,00	0,00	160,34
54	3204	16000	Seguretat Social.	0,00	0,00	0,00	157,33	0,00	0,00	0,00	0,00	0,00	0,00	157,33
54	3205	22799	Altres treballs realitzats per altres emprese	0,00	0,00	0,00	0,00	0,00	14.503,00	0,00	0,00	0,00	0,00	14.503,00
55	3411	12003	Sous del grup C1.	0,00	0,00	0,00	117,81	0,00	0,00	0,00	0,00	0,00	0,00	117,81
55	3411	12006	Triennis.	0,00	0,00	0,00	18,04	0,00	0,00	0,00	0,00	0,00	0,00	18,04
55	3411	12100	Complement de destinació.	0,00	0,00	0,00	42,18	0,00	0,00	0,00	0,00	0,00	0,00	42,18
55	3411	12101	Complement específic.	0,00	0,00	0,00	53,07	0,00	0,00	0,00	0,00	0,00	0,00	53,07
55	3411	12103	Altres complements.	0,00	0,00	0,00	5,51	0,00	0,00	0,00	0,00	0,00	0,00	5,51
55	3411	16000	Seguretat Social.	0,00	0,00	0,00	60,81	0,00	0,00	0,00	0,00	0,00	0,00	60,81
60	9321	11002	Altres remuneracions.	0,00	0,00	0,00	46,28	-5.000,00	0,00	0,00	0,00	0,00	0,00	-4.953,72

MODIFICACIONS DE CRÈDIT. PRESSUPOST CORRENT

Per Ap.Press. (IGAE; per orgànica/programa/econòmica)

Org.	Prog.	Econ.	Descripció	Transferències de crèdit							Baixes per anul.lació	Ajustos per pròrroga	Total modificacions	
				Crèdits extraordinaris	Suplements de crèdit	Ampliacions de crèdit	Transferències de crèdit positives	Transferències de crèdit negatives	Incorporacions de romanents de crèdit	Crèdits generats per ingressos				
60	9321	12000	Sous del grup A1.	0,00	0,00	0,00	1.216,50	-71.000,00	0,00	0,00	0,00	0,00	0,00	-69.783,50
60	9321	12001	Sous del grup A2.	0,00	0,00	0,00	468,09	0,00	0,00	0,00	0,00	0,00	0,00	468,09
60	9321	12003	Sous del grup C1.	0,00	0,00	0,00	6.459,54	-3.000,00	0,00	0,00	0,00	0,00	0,00	3.459,54
60	9321	12004	Sous del grup C2.	0,00	0,00	0,00	199,50	-7.000,00	0,00	0,00	0,00	0,00	0,00	-6.800,50
60	9321	12006	Triennis.	0,00	0,00	0,00	634,01	-5.000,00	0,00	0,00	0,00	0,00	0,00	-4.365,99
60	9321	12100	Complement de destinació.	0,00	0,00	0,00	3.242,62	-50.000,00	0,00	0,00	0,00	0,00	0,00	-46.757,38
60	9321	12101	Complement específic.	0,00	0,00	0,00	3.381,90	-9.000,00	0,00	0,00	0,00	0,00	0,00	-5.618,10
60	9321	12103	Altres complements.	0,00	0,00	0,00	636,38	-5.000,00	0,00	0,00	0,00	0,00	0,00	-4.363,62
60	9321	16000	Seguretat Social.	0,00	0,00	0,00	4.907,14	-40.000,00	0,00	0,00	0,00	0,00	0,00	-35.092,86
60	9321	21600	Manteniment equips informàtics	0,00	0,00	0,00	0,00	0,00	19.733,02	0,00	0,00	0,00	0,00	19.733,02
60	9321	22000	Material oficina ordinari no inventariable.	0,00	0,00	0,00	0,00	0,00	2.149,45	0,00	0,00	0,00	0,00	2.149,45
60	9321	22201	Despesa en comunicacions postals.	0,00	0,00	0,00	195.000,00	0,00	276.304,99	0,00	0,00	0,00	0,00	471.304,99
60	9321	22702	Valoracions i peritatges.	0,00	0,00	0,00	0,00	0,00	20.132,98	28.224,28	0,00	0,00	0,00	48.357,26
60	9321	22706	Estudis i treballs tècnics.	0,00	0,00	0,00	0,00	0,00	14.437,72	0,00	0,00	0,00	0,00	14.437,72
60	9321	62600	Equips per a processos d'informació.	0,00	0,00	0,00	0,00	0,00	167.544,61	0,00	0,00	0,00	0,00	167.544,61
TOTAL				0,00	0,00	0,00	463.145,73	-463.145,73	3.146.579,16	229.088,03	0,00	0,00	0,00	3.375.667,19

b) **Romanents de crèdit.** Els romanents de crèdit del pressupost son:

ROMANENT DE CRÈDIT

Exer.	Org.	Prog.	Econ.	Sp.	Descripció	Romanents compromesos			Romanents no compromesos		
						Incorporables	No Incorp.	TOTAL	Incorporables	No Incorp.	TOTAL
2021	11	3322	12000	01	Sous del grup A1.Gestió documental i	0,00	0,00	0,00	0,00	19.040,56	19.040,56
2021	11	3322	12003	01	Sous del grup C1. Gestió documental	0,00	0,00	0,00	0,00	3,30	3,30
2021	11	3322	12006	01	Triennis.Gestió documental i arxiu	0,00	0,00	0,00	0,00	925,70	925,70
2021	11	3322	12100	01	Complement de destinació.Gestió docu	0,00	0,00	0,00	0,00	5.982,50	5.982,50
2021	11	3322	12101	01	Complement específic.Gestió document	0,00	0,00	0,00	0,00	6.719,19	6.719,19
2021	11	3322	12103	01	Altres complements.Gestió documental	0,00	0,00	0,00	0,00	1.147,67	1.147,67
2021	11	3322	16000	01	Seguretat social Gestió documental i	0,00	0,00	0,00	0,00	8.212,28	8.212,28
2021	11	3322	22699	01	Despeses arxiu comarcal	0,00	0,00	0,00	0,00	-5.239,21	-5.239,21
2021	11	9202	11000	01	Retribucions bàsiques personal event	0,00	0,00	0,00	0,00	-1.830,06	-1.830,06
2021	11	9202	11001	01	Altres remuneracions personal eventu	0,00	0,00	0,00	0,00	1.539,55	1.539,55
2021	11	9202	12003	01	Sous del grup C1.Serveis administrat	0,00	0,00	0,00	0,00	-5,40	-5,40
2021	11	9202	12006	01	Triennis.Gerència i serveis administ	0,00	0,00	0,00	0,00	0,45	0,45
2021	11	9202	12100	01	Complement de destinació.Gerència i	0,00	0,00	0,00	0,00	1,14	1,14
2021	11	9202	12101	01	Complement específic.Gerència i serv	0,00	0,00	0,00	0,00	3,00	3,00
2021	11	9202	12103	01	Altres complements.Gerència i servei	0,00	0,00	0,00	0,00	126,66	126,66
2021	11	9202	16000	01	Seguretat social gerència i serv.adm	0,00	0,00	0,00	0,00	-2.869,24	-2.869,24
2021	11	9203	13000	01	Retribucions tècnica comunicació	0,00	0,00	0,00	0,00	149,25	149,25
2021	11	9203	16000	01	Seguretat social comunicació	0,00	0,00	0,00	0,00	37,93	37,93
2021	11	9203	22602	01	Despeses de comunicació	4.371,41	0,00	4.371,41	0,00	6.589,34	6.589,34
2021	11	9204	12000	01	Sous del grup A1 secretaria	0,00	0,00	0,00	0,00	15.247,19	15.247,19
2021	11	9204	12001	01	Sous del grup A2. Secretaria	0,00	0,00	0,00	0,00	-2.510,22	-2.510,22
2021	11	9204	12003	01	Sous del grup C1.Secretaria	0,00	0,00	0,00	0,00	-8.348,95	-8.348,95
2021	11	9204	12004	01	Sous del grup C2. Secretaria-atenció	0,00	0,00	0,00	0,00	-5.624,68	-5.624,68
2021	11	9204	12006	01	Triennis secretaria	0,00	0,00	0,00	0,00	-2.676,50	-2.676,50
2021	11	9204	12100	01	Complement de destinació secretaria	0,00	0,00	0,00	0,00	7.788,59	7.788,59
2021	11	9204	12101	01	Complement específic secretaria	0,00	0,00	0,00	0,00	15.820,85	15.820,85
2021	11	9204	12103	01	Altres complements.Secretaria	0,00	0,00	0,00	0,00	-612,79	-612,79
2021	11	9204	16000	01	Seguretat social secretaria	0,00	0,00	0,00	0,00	826,75	826,75
2021	11	9205	12000	01	Sous del grup A1. Intervenció	0,00	0,00	0,00	0,00	327,41	327,41
2021	11	9205	12001	01	Sous del grup A2. Intervenció	0,00	0,00	0,00	0,00	1.430,45	1.430,45
2021	11	9205	12003	01	Sous del grup C1.Intervenció	0,00	0,00	0,00	0,00	-4.661,13	-4.661,13
2021	11	9205	12006	01	Triennis intervenció	0,00	0,00	0,00	0,00	915,16	915,16
2021	11	9205	12100	01	Complement de destinació intervenció	0,00	0,00	0,00	0,00	-839,63	-839,63
2021	11	9205	12101	01	Complement específic intervenció	0,00	0,00	0,00	0,00	-691,82	-691,82
2021	11	9205	12103	01	Altres complements.Intervenció	0,00	0,00	0,00	0,00	421,85	421,85
2021	11	9205	16000	01	Seguretat social intervenció	0,00	0,00	0,00	0,00	483,85	483,85
2021	11	9206	12001	01	Sous del grup A2. tresoreria	0,00	0,00	0,00	0,00	-157,90	-157,90
2021	11	9206	12006	01	Triennis tresoreria	0,00	0,00	0,00	0,00	382,25	382,25

ROMANENT DE CRÈDIT

Exer.	Org.	Prog.	Econ.	Sp.	Descripció	Romanents compromesos			Romanents no compromesos		
						Incorporables	No Incorp.	TOTAL	Incorporables	No Incorp.	TOTAL
2021	11	9206	12100	01	Complement de destinació tresoreria	0,00	0,00	0,00	0,00	2,32	2,32
2021	11	9206	12101	01	Complement específic tresoreria	0,00	0,00	0,00	0,00	-1.783,60	-1.783,60
2021	11	9206	12103	01	Altres complements.tresoreria	0,00	0,00	0,00	0,00	861,34	861,34
2021	11	9206	16000	01	Seguretat social tresoreria	0,00	0,00	0,00	0,00	369,61	369,61
2021	12	0111	31000	01	Interessos dels préstecs	0,00	0,00	0,00	0,00	4.758,28	4.758,28
2021	12	0111	91300	01	Amortització de préstecs	0,00	0,00	0,00	0,00	71.609,73	71.609,73
2021	12	9201	12001	01	Sous del grup A2. Organització inter	0,00	0,00	0,00	0,00	4,83	4,83
2021	12	9201	12006	01	Triennis.Organització interna	0,00	0,00	0,00	0,00	1,04	1,04
2021	12	9201	12100	01	Complement de destinació.Organitzaci	0,00	0,00	0,00	0,00	2,32	2,32
2021	12	9201	12101	01	Complement específic.Organització in	0,00	0,00	0,00	0,00	4,76	4,76
2021	12	9201	12103	01	Altres complements.Organització inte	0,00	0,00	0,00	0,00	252,20	252,20
2021	12	9201	16000	01	Seguretat social.Organització intern	0,00	0,00	0,00	0,00	369,61	369,61
2021	12	9201	20200	01	Lloguer seu del Consell Comarcal	0,00	0,00	0,00	0,00	-2.171,82	-2.171,82
2021	12	9201	21200	01	Reparacions i manteniment castell de	0,00	0,00	0,00	0,00	1.775,61	1.775,61
2021	12	9201	22000	01	Material oficina ordinari no inventa	2.909,75	0,00	2.909,75	0,00	15.396,76	15.396,76
2021	12	9201	22100	01	Energia elèctrica.	0,00	0,00	0,00	0,00	4.476,54	4.476,54
2021	12	9201	22101	01	Aigua.	0,00	0,00	0,00	0,00	332,16	332,16
2021	12	9201	22103	01	Combustibles i carburants.	0,00	0,00	0,00	0,00	1.217,40	1.217,40
2021	12	9201	22200	01	Despesa en comunicacions telefònique	0,00	0,00	0,00	0,00	25.597,09	25.597,09
2021	12	9201	22201	01	Despesa en comunicacions postals.	0,00	0,00	0,00	0,00	10.000,00	10.000,00
2021	12	9201	22300	01	Despesa transportistes	0,00	0,00	0,00	0,00	200,00	200,00
2021	12	9201	22400	01	Primes d'assegurances.	0,00	0,00	0,00	0,00	4.605,19	4.605,19
2021	12	9201	22502	01	Tributs de les entitats locals.	0,00	0,00	0,00	0,00	-2.210,48	-2.210,48
2021	12	9201	22603	01	Publicació en diaris oficials.	0,00	0,00	0,00	0,00	8.884,80	8.884,80
2021	12	9201	22604	01	Jurídics, contenciosos.	1.058,75	0,00	1.058,75	0,00	18.020,60	18.020,60
2021	12	9201	22699	01	Altres despeses diverses.	54,14	0,00	54,14	0,00	-14.087,04	-14.087,04
2021	12	9201	22799	01	Assessorament extern	27.979,36	0,00	27.979,36	1.411,55	21.225,32	22.636,87
2021	12	9201	23120	01	Dietes i desplaçaments organització	0,00	0,00	0,00	0,00	2.377,00	2.377,00
2021	12	9201	46700	01	Altres despeses - ACM - FCM - Conven	0,00	0,00	0,00	0,00	1.227,01	1.227,01
2021	12	9201	48000	01	A famílies i institucions sense fins	0,00	0,00	0,00	0,00	10.975,90	10.975,90
2021	12	9201	62600	01	Equips per a processos d'informació.	4.598,00	0,00	4.598,00	0,00	191.458,85	191.458,85
2021	12	9201	63200	01	Edificis i altres construccions.	15.064,50	0,00	15.064,50	0,00	26.935,50	26.935,50
2021	12	9201	63901	01	Inversions funcionament Consell Coma	87.454,33	0,00	87.454,33	0,00	15.064,50	15.064,50
2021	12	9201	68200	01	Inversions Castell de Montsoriu	7.501,60	0,00	7.501,60	0,00	536.950,00	536.950,00
2021	12	9201	83000	01	Bestretes al personal a reintegrar	0,00	0,00	0,00	0,00	1.300,00	1.300,00
2021	12	9207	12001	01	Sous del grup A2. Gestió de personal	0,00	0,00	0,00	0,00	6.618,01	6.618,01
2021	12	9207	12003	01	Sous del grup C1.Gestió de personal	0,00	0,00	0,00	0,00	1.468,70	1.468,70
2021	12	9207	12006	01	Triennis.Gestió de personal	0,00	0,00	0,00	0,00	-693,99	-693,99
2021	12	9207	12100	01	Complement de destinació.Gestió de p	0,00	0,00	0,00	0,00	3.519,46	3.519,46
2021	12	9207	12101	01	Complement específic.Gestió de perso	0,00	0,00	0,00	0,00	2.557,74	2.557,74
2021	12	9207	12103	01	Altres complements.Gestió de persona	0,00	0,00	0,00	0,00	81,57	81,57

ROMANENT DE CRÈDIT

Exer.	Org.	Prog.	Econ.	Sp.	Descripció	Romanents compromesos			Romanents no compromesos		
						Incorporables	No Incorp.	TOTAL	Incorporables	No Incorp.	TOTAL
2021	12	9207	16000	01	Seguretat social. Gestió de personal	0,00	0,00	0,00	0,00	608,80	608,80
2021	12	9207	16008	01	Prevenició de riscos laborals	1.693,59	0,00	1.693,59	0,00	1.044,57	1.044,57
2021	12	9207	16200	01	Formació i perfeccionament del perso	0,00	0,00	0,00	0,00	1.362,72	1.362,72
2021	12	9208	13100	01	Retribucions personal neteja	0,00	0,00	0,00	0,00	96,25	96,25
2021	12	9208	16000	01	Seguretat social servei de neteja	0,00	0,00	0,00	0,00	-668,72	-668,72
2021	12	9208	22110	01	Productes de neteja i condicionament	178,00	0,00	178,00	0,00	9.570,74	9.570,74
2021	12	9209	12001	01	Sous del grup A2. Serveis informàtic	0,00	0,00	0,00	0,00	18.491,76	18.491,76
2021	12	9209	12003	01	Sous del grup C1.	0,00	0,00	0,00	0,00	-415,62	-415,62
2021	12	9209	12006	01	Triennis.Serveis informàtics	0,00	0,00	0,00	0,00	1.283,38	1.283,38
2021	12	9209	12100	01	Complement de destinació.Serveis inf	0,00	0,00	0,00	0,00	8.234,38	8.234,38
2021	12	9209	12101	01	Complement específic.Serveis informà	0,00	0,00	0,00	0,00	13.946,87	13.946,87
2021	12	9209	12103	01	Altres complements.Serveis informàti	0,00	0,00	0,00	0,00	489,05	489,05
2021	12	9209	16000	01	Seguretat social serveis informàtics	0,00	0,00	0,00	0,00	4.674,54	4.674,54
2021	12	9209	21600	01	Manteniment equips informàtics	0,00	0,00	0,00	0,00	2.885,33	2.885,33
2021	12	9209	21601	01	Manteniment programes informàtics	7.790,89	0,00	7.790,89	2.480,50	-8.422,84	-5.942,34
2021	12	9209	22799	01	Serveis informàtics externs	0,00	0,00	0,00	0,00	18.113,70	18.113,70
2021	12	9210	13000	01	Retribucions personal manteniment	0,00	0,00	0,00	0,00	8,30	8,30
2021	12	9210	16000	01	Seguretat social servei de mantenime	0,00	0,00	0,00	0,00	-2.967,62	-2.967,62
2021	12	9210	21200	01	Reparacions i manteniment	2.866,19	0,00	2.866,19	0,00	-5.156,29	-5.156,29
2021	12	9210	21400	01	Manteniment i reparacions elements d	0,00	0,00	0,00	0,00	-5.634,55	-5.634,55
2021	12	9210	22104	01	Vestuari i epis treballadors	0,00	0,00	0,00	0,00	1.831,66	1.831,66
2021	13	9121	10000	01	Retribucions bàsiques càrrecs electe	0,00	0,00	0,00	0,00	-8.939,72	-8.939,72
2021	13	9121	16000	01	Seguretat social càrrecs electes	0,00	0,00	0,00	0,00	-700,39	-700,39
2021	13	9121	22602	01	Activitats consell consultiu gent gr	0,00	0,00	0,00	0,00	4.385,64	4.385,64
2021	13	9121	22699	01	Despeses diverses	0,00	0,00	0,00	0,00	8.040,67	8.040,67
2021	13	9121	23120	01	Dietes personal directiu	0,00	0,00	0,00	0,00	460,37	460,37
2021	13	9121	48900	01	Aportacions als grups polítics	0,00	0,00	0,00	0,00	6.202,70	6.202,70
2021	15	9201	22799	01	Projectes i convocatòries	11.743,45	0,00	11.743,45	0,00	8.256,55	8.256,55
2021	21	9214	12001	01	Sous del grup A2.Admin.depart. terri	0,00	0,00	0,00	0,00	4,97	4,97
2021	21	9214	12003	01	Sous del grup C1.Admin.depart. terri	0,00	0,00	0,00	0,00	201,09	201,09
2021	21	9214	12006	01	Triennis.Admin.depart. territori i s	0,00	0,00	0,00	0,00	113,57	113,57
2021	21	9214	12100	01	Complement de destinació.Admin.depar	0,00	0,00	0,00	0,00	298,16	298,16
2021	21	9214	12101	01	Complement específic.Admin.depart. t	0,00	0,00	0,00	0,00	268,42	268,42
2021	21	9214	12103	01	Altres complements.Admin.depart. ter	0,00	0,00	0,00	0,00	548,21	548,21
2021	21	9214	16000	01	Seguretat social admin.depart. terri	0,00	0,00	0,00	0,00	2.611,98	2.611,98
2021	21	9214	21200	01	Despeses manteniment parc mediambien	0,00	0,00	0,00	0,00	-276,07	-276,07
2021	21	9214	22400	01	Primes d'assegurances.	0,00	0,00	0,00	0,00	-251,15	-251,15
2021	21	9214	22601	01	Quotes adhesió entitats	0,00	0,00	0,00	0,00	585,34	585,34
2021	21	9214	23120	01	Dietes i desplaçaments admin.depart.	0,00	0,00	0,00	0,00	2.933,40	2.933,40
2021	22	1601	12001	01	Sous del grup A2.Sistemes de sanejam	0,00	0,00	0,00	0,00	24.491,95	24.491,95
2021	22	1601	12006	01	Triennis.Sistemes de sanejament	0,00	0,00	0,00	0,00	1.159,59	1.159,59
2021	22	1601	12100	01	Complement de destinació.Sistemes de	0,00	0,00	0,00	0,00	10.278,87	10.278,87

ROMANENT DE CRÈDIT

Exer.	Org.	Prog.	Econ.	Sp.	Descripció	Romanents compromesos			Romanents no compromesos		
						Incorporables	No Incorp.	TOTAL	Incorporables	No Incorp.	TOTAL
2021	22	1601	12101	01	Complement específic.Sistemes de san	0,00	0,00	0,00	0,00	9.289,42	9.289,42
2021	22	1601	12103	01	Altres complements.Sistemes de sanej	0,00	0,00	0,00	0,00	117,80	117,80
2021	22	1601	16000	01	Seguretat social.Sistemes de sanejam	0,00	0,00	0,00	0,00	7.876,96	7.876,96
2021	22	1601	21301	01	Millores instal·lacions depuradores	762.756,84	0,00	762.756,84	244.061,97	-147.175,96	96.886,01
2021	22	1601	22104	01	Vestuari.Sistemes de sanejament	0,00	0,00	0,00	0,00	315,06	315,06
2021	22	1601	22699	01	Altres despeses diverses.Sistemes de	600,00	0,00	600,00	0,00	3.037,00	3.037,00
2021	22	1601	22702	01	Valoracions i peritatges.Sistemes de	767,00	0,00	767,00	0,00	1.577,23	1.577,23
2021	22	1601	22706	01	Estudis i treballs tècnics externs s	5.759,60	0,00	5.759,60	18.240,40	-18.839,00	-598,60
2021	22	1601	22799	01	Explotació sistemes de sanejament	116.734,55	0,00	116.734,55	0,00	-117.945,81	-117.945,81
2021	22	1601	23120	01	Dietes i desplaçaments.Sistemes de s	0,00	0,00	0,00	0,00	700,09	700,09
2021	22	1621	22799	01	Servei tractament de residus	0,00	0,00	0,00	0,00	186.723,04	186.723,04
2021	22	1621	25000	01	Servei tractament fracció resta	0,00	0,00	0,00	0,00	-172.412,22	-172.412,22
2021	22	1622	22799	01	NORA,recollida de residus als municipi	0,00	0,00	0,00	0,00	1.165.151,66	1.165.151,66
2021	22	1623	22199	01	Fons gestió residus	4.417,11	0,00	4.417,11	0,00	19.798,82	19.798,82
2021	22	1623	46200	01	Retorn cànon als ajuntaments	0,00	0,00	0,00	0,00	103.355,80	103.355,80
2021	22	1623	47900	01	Retorn cànon a NORA	0,00	0,00	0,00	0,00	20.000,00	20.000,00
2021	22	1624	46200	01	Ajuntaments-Ecoembes ecovidrio	211.793,69	0,00	211.793,69	0,00	92.614,67	92.614,67
2021	22	1624	46201	01	Ajuntaments-venda cartró i paper	0,00	0,00	0,00	0,00	-199.234,17	-199.234,17
2021	22	1701	12001	01	Sous del grup A2. Protecció medi amb	0,00	0,00	0,00	0,00	-17.554,01	-17.554,01
2021	22	1701	12006	01	Triennis.Protecció medi ambient	0,00	0,00	0,00	0,00	-175,11	-175,11
2021	22	1701	12100	01	Complement de destinació.Protecció m	0,00	0,00	0,00	0,00	-3.985,46	-3.985,46
2021	22	1701	12101	01	Complement específic.Protecció medi	0,00	0,00	0,00	0,00	-3.343,54	-3.343,54
2021	22	1701	12103	01	Altres complements.Protecció medi am	0,00	0,00	0,00	0,00	287,23	287,23
2021	22	1701	16000	01	Seguretat social.Protecció medi ambi	0,00	0,00	0,00	0,00	-8.006,11	-8.006,11
2021	22	1701	22104	01	Vestuari. Protecció medi ambient	0,00	0,00	0,00	0,00	1.093,30	1.093,30
2021	22	1701	22602	01	Ecoembes-coordinació campanyes Selva	5.139,58	0,00	5.139,58	0,00	1.135,17	1.135,17
2021	22	1701	22699	01	Material campanyes	238.662,22	0,00	238.662,22	0,00	-253.598,72	-253.598,72
2021	22	1701	23120	01	Dietes i desplaçaments. Protecció me	0,00	0,00	0,00	0,00	-244,44	-244,44
2021	22	1701	46201	01	Ajuntaments-campanyes medi ambient	32.002,97	0,00	32.002,97	0,00	-4.928,77	-4.928,77
2021	22	1701	46202	01	Ajuntament de la Cellera. Deixalleri	0,00	0,00	0,00	0,00	-4.740,00	-4.740,00
2021	22	1701	63200	01	Inversions planta de compostatge	504.055,40	0,00	504.055,40	41.103,26	20.296,97	61.400,23
2021	22	1701	65000	01	Inversions i reposicions deixallerie	0,00	0,00	0,00	0,00	199.082,93	199.082,93
2021	22	1701	65001	01	Inversions Ruta de la Tordera	0,00	0,00	0,00	0,00	105.481,87	105.481,87
2021	22	1702	12003	01	Sous del grup C1.Inspecció medi amb	0,00	0,00	0,00	0,00	-8.202,02	-8.202,02
2021	22	1702	12100	01	Complement de destinació.Inspecció	0,00	0,00	0,00	0,00	-1.938,63	-1.938,63
2021	22	1702	12101	01	Complement específic.Inspecció medi	0,00	0,00	0,00	0,00	-5.095,90	-5.095,90
2021	22	1702	16000	01	Seguretat Social.Inspecció medi amb	0,00	0,00	0,00	0,00	-4.982,71	-4.982,71
2021	22	4251	12001	01	Sous del grup A2. Agència comarcal d	0,00	0,00	0,00	0,00	-69,41	-69,41
2021	22	4251	12006	01	Triennis.Agència comarcal de l'energ	0,00	0,00	0,00	0,00	2,72	2,72
2021	22	4251	12100	01	Complement de destinació.Agència com	0,00	0,00	0,00	0,00	36,94	36,94
2021	22	4251	12101	01	Complement específic.Agència comarca	0,00	0,00	0,00	0,00	33,29	33,29

ROMANENT DE CRÈDIT

Exer.	Org.	Prog.	Econ.	Sp.	Descripció	Romanents compromesos			Romanents no compromesos		
						Incorporables	No Incorp.	TOTAL	Incorporables	No Incorp.	TOTAL
			16000	01	Seguretat social.Agència comarcal de	0,00	0,00	0,00	0,00	-0,24	-0,24
2021	22	4251	22699	01	Programa comptabilitat energètica	0,00	0,00	0,00	0,00	10.000,00	10.000,00
2021	22	4251	23120	01	Dietes i desplaçaments.Agència comar	0,00	0,00	0,00	0,00	477,80	477,80
2021	23	1511	12000	01	Sous del grup A1. Serveis tècnics	0,00	0,00	0,00	0,00	21.148,79	21.148,79
2021	23	1511	12001	01	Sous del grup A2.Serveis tècnics	0,00	0,00	0,00	0,00	11.486,80	11.486,80
2021	23	1511	12006	01	Triennis.Serveis tècnics	0,00	0,00	0,00	0,00	-25,97	-25,97
2021	23	1511	12100	01	Complement de destinació.Serveis tèc	0,00	0,00	0,00	0,00	8.278,59	8.278,59
2021	23	1511	12101	01	Complement específic.Serveis tècnics	0,00	0,00	0,00	0,00	17.453,95	17.453,95
2021	23	1511	12103	01	Altres complements.Serveis tècnics	0,00	0,00	0,00	0,00	216,03	216,03
2021	23	1511	16000	01	Seguretat social.Serveis tècnics	0,00	0,00	0,00	0,00	15.417,98	15.417,98
2021	23	1511	22400	01	Primes d'assegurances.Serveis tècnic	0,00	0,00	0,00	0,00	12.000,00	12.000,00
2021	23	1511	22799	01	Serveis professionals externs servei	29.762,31	0,00	29.762,31	0,00	11.051,73	11.051,73
2021	23	1511	23120	01	Dietes i desplaçaments.Serveis tècni	0,00	0,00	0,00	0,00	2.771,20	2.771,20
2021	24	1361	12000	01	Sous del grup A1. Protecció civil i	0,00	0,00	0,00	0,00	24.227,39	24.227,39
2021	24	1361	12001	01	Sous del grup B.Protecció civil i pr	0,00	0,00	0,00	0,00	-16.426,14	-16.426,14
2021	24	1361	12003	01	Sous del grup C1.Protecció civil i p	0,00	0,00	0,00	0,00	567,10	567,10
2021	24	1361	12006	01	Triennis. Prevenció i extinció d'inc	0,00	0,00	0,00	0,00	-1.008,17	-1.008,17
2021	24	1361	12100	01	Complement de destinació.Protecció c	0,00	0,00	0,00	0,00	2.372,09	2.372,09
2021	24	1361	12101	01	Complement específic.Protecció civil	0,00	0,00	0,00	0,00	-2.168,30	-2.168,30
2021	24	1361	12103	01	Altres complements.Protecció civil i	0,00	0,00	0,00	0,00	207,44	207,44
2021	24	1361	16000	01	Seguretat social.Protecció civil i p	0,00	0,00	0,00	0,00	-1.545,79	-1.545,79
2021	24	1361	22706	01	Execucions subsidiàries. Protecció c	0,00	0,00	0,00	0,00	10.000,00	10.000,00
2021	24	1361	22799	01	Activitats.Protecció civil i prevenc	203.621,82	0,00	203.621,82	122.613,48	-185.800,99	-63.187,51
2021	24	1361	23120	01	Dietes i desplaçaments.Protecció civ	0,00	0,00	0,00	0,00	4.484,30	4.484,30
2021	24	1361	62600	01	Equips per a processos d'informació.	0,00	0,00	0,00	0,00	30.000,00	30.000,00
2021	24	3111	12001	01	Sous del grup A2. Centre acollida an	0,00	0,00	0,00	0,00	4,56	4,56
2021	24	3111	12006	01	Triennis.Centre acollida animals aba	0,00	0,00	0,00	0,00	0,70	0,70
2021	24	3111	12100	01	Complement de destinació.Centre acol	0,00	0,00	0,00	0,00	1,98	1,98
2021	24	3111	12101	01	Complement específic.Centre acollida	0,00	0,00	0,00	0,00	3,72	3,72
2021	24	3111	12103	01	Altres complements.Centre acollida a	0,00	0,00	0,00	0,00	152,05	152,05
2021	24	3111	13000	01	Retrib.personal laboral fix.Centre a	0,00	0,00	0,00	0,00	5.723,55	5.723,55
2021	24	3111	13100	01	Retrib.personal laboral temporal.Cen	0,00	0,00	0,00	0,00	-25.480,34	-25.480,34
2021	24	3111	16000	01	Seguretat social.Centre acollida ani	0,00	0,00	0,00	0,00	-10.096,25	-10.096,25
2021	24	3111	21200	01	Reparacions i manteniment.Centre aco	0,00	0,00	0,00	0,00	-3.819,77	-3.819,77
2021	24	3111	21400	01	Manteniment i reparacions elements d	0,00	0,00	0,00	0,00	1.867,46	1.867,46
2021	24	3111	22103	01	Combustibles i carburants.Centre aco	0,00	0,00	0,00	0,00	370,01	370,01
2021	24	3111	22104	01	Vestuari.Centre acollida animals aba	0,00	0,00	0,00	0,00	1.072,43	1.072,43
2021	24	3111	22106	01	Productes farmacèutics i material sa	0,00	0,00	0,00	0,00	10.428,89	10.428,89
2021	24	3111	22110	01	Productes de neteja i condicionament	0,00	0,00	0,00	0,00	4.295,24	4.295,24
2021	24	3111	22112	01	Subministraments de material electrò	0,00	0,00	0,00	0,00	5.962,29	5.962,29
2021	24	3111	22113	01	Manutenció d'animals.Centre acollida	15.670,40	0,00	15.670,40	0,00	-8.745,06	-8.745,06
2021	24	3111	22199	01	Altres subministraments.Centre acoll	0,00	0,00	0,00	0,00	3.608,31	3.608,31

ROMANENT DE CRÈDIT

Exer.	Org.	Prog.	Econ.	Sp.	Descripció	Romanents compromesos			Romanents no compromesos		
						Incorporables	No Incorp.	TOTAL	Incorporables	No Incorp.	TOTAL
2021	24	3111	22602	01	Publicitat i propaganda centre acoll	0,00	0,00	0,00	0,00	2.288,25	2.288,25
2021	24	3111	22699	01	Altres despeses diverses.Centre acol	0,00	0,00	0,00	0,00	4.037,44	4.037,44
2021	24	3111	22706	01	Servei 24 hores. Centre acollida d'a	29.216,66	0,00	29.216,66	0,00	-7.769,68	-7.769,68
2021	24	3111	22799	01	Serveis veterinaris.Centre acollida	5.544,50	0,00	5.544,50	0,00	-2.386,50	-2.386,50
2021	24	3111	23120	01	Dietes i desplaçaments.Centre acoll	0,00	0,00	0,00	0,00	830,90	830,90
2021	31	9214	12000	01	Sous del grup A1. Administració depa	0,00	0,00	0,00	0,00	5,35	5,35
2021	31	9214	12006	01	Triennis.Administració departament a	0,00	0,00	0,00	0,00	0,73	0,73
2021	31	9214	12100	01	Complement de destinació.Administrac	0,00	0,00	0,00	0,00	2,32	2,32
2021	31	9214	12101	01	Complement específic.Administració d	0,00	0,00	0,00	0,00	-13.117,10	-13.117,10
2021	31	9214	12103	01	Altres complements.Administració dep	0,00	0,00	0,00	0,00	193,39	193,39
2021	31	9214	16000	01	Seguretat social administració depar	0,00	0,00	0,00	0,00	369,61	369,61
2021	31	9214	23120	01	Dietes i desplaçaments atenció a les	0,00	0,00	0,00	0,00	439,40	439,40
2021	31	9215	12003	01	Sous del grup C1.Organització intern	0,00	0,00	0,00	0,00	-8.322,35	-8.322,35
2021	31	9215	12004	01	Sous del grup C2.Organització intern	0,00	0,00	0,00	0,00	359,35	359,35
2021	31	9215	12006	01	Triennis.Organització interna benest	0,00	0,00	0,00	0,00	1.767,28	1.767,28
2021	31	9215	12100	01	Complement de destinació.Organitzaci	0,00	0,00	0,00	0,00	-228,68	-228,68
2021	31	9215	12101	01	Complement específic.Organització in	0,00	0,00	0,00	0,00	623,95	623,95
2021	31	9215	12103	01	Altres complements.Organització inte	0,00	0,00	0,00	0,00	309,64	309,64
2021	31	9215	13100	01	Sous del grup E.Organització interna	0,00	0,00	0,00	0,00	-55,97	-55,97
2021	31	9215	16000	01	Seguretat social.Organització intern	0,00	0,00	0,00	0,00	-3.223,55	-3.223,55
2021	31	9215	20200	01	Lloguers.Oficines benestar social	0,00	0,00	0,00	0,00	-2.778,75	-2.778,75
2021	31	9215	21200	01	Reparacions i manteniment. Oficines	0,00	0,00	0,00	0,00	-189,57	-189,57
2021	31	9215	22100	01	Energia elèctrica.Oficines benestar	0,00	0,00	0,00	0,00	57,48	57,48
2021	31	9215	22101	01	Aigua.Oficines benestar social	0,00	0,00	0,00	0,00	41,62	41,62
2021	31	9215	22200	01	Despesa en comunicacions telefònique	0,00	0,00	0,00	0,00	-4.791,90	-4.791,90
2021	31	9215	22201	01	Despesa en comunicacions postals.Ofi	0,00	0,00	0,00	0,00	2.000,00	2.000,00
2021	31	9215	22699	01	Altres despeses diverses.	0,00	0,00	0,00	0,00	1.169,62	1.169,62
2021	31	9215	48000	01	Quota CASC/SUMAR	0,00	0,00	0,00	0,00	7,75	7,75
2021	32	2311	12001	01	Sous del grup A2. Serveis socials bà	0,00	0,00	0,00	0,00	16.452,02	16.452,02
2021	32	2311	12003	01	Sous del grup C1.Serveis social bàsi	0,00	0,00	0,00	0,00	10.636,27	10.636,27
2021	32	2311	12006	01	Triennis.Serveis socials bàsics	0,00	0,00	0,00	0,00	4.449,05	4.449,05
2021	32	2311	12100	01	Complement de destinació.Serveis soc	0,00	0,00	0,00	0,00	14.012,74	14.012,74
2021	32	2311	12101	01	Complement específic.Serveis socials	0,00	0,00	0,00	0,00	9.048,80	9.048,80
2021	32	2311	12103	01	Altres complements.Serveis socials b	0,00	0,00	0,00	0,00	2.839,08	2.839,08
2021	32	2311	16000	01	Seguretat social.Serveis socials bàs	0,00	0,00	0,00	0,00	7.075,70	7.075,70
2021	32	2311	22604	01	Jurídics, contenciosos.Serveis socia	650,00	0,00	650,00	0,00	4.921,00	4.921,00
2021	32	2311	22699	01	Altres despeses diverses serveis soc	1.600,00	0,00	1.600,00	0,00	-10.611,15	-10.611,15
2021	32	2311	22799	01	Servei d'ajut a domicili	192.989,42	0,00	192.989,42	0,00	-85.733,04	-85.733,04
2021	32	2311	23120	01	Dietes i desplaçaments personal. Ser	0,00	0,00	0,00	0,00	17.216,65	17.216,65
2021	32	2311	48000	01	Ajuts d'urgència social	0,00	0,00	0,00	0,00	55.629,47	55.629,47
2021	32	2311	48001	01	Ajut banc ajudes tècniques. Creu Roj	10.000,00	0,00	10.000,00	0,00	360,00	360,00

ROMANENT DE CRÈDIT

Exer.	Org.	Prog.	Econ.	Sp.	Descripció	Romanents compromesos			Romanents no compromesos		
						Incorporables	No Incorp.	TOTAL	Incorporables	No Incorp.	TOTAL
2021	33	2310	12001	01	Sous del grup A2.Dinamització de jov	0,00	0,00	0,00	0,00	723,39	723,39
2021	33	2310	12100	01	Complement de destinació.Dinamitzaci	0,00	0,00	0,00	0,00	2.466,51	2.466,51
2021	33	2310	12101	01	Complement específic.Dinamització de	0,00	0,00	0,00	0,00	2.085,96	2.085,96
2021	33	2310	16000	01	Seguretat social.Dinamització de jov	0,00	0,00	0,00	0,00	-2.500,65	-2.500,65
2021	33	2310	22699	01	Altres despeses diverses.Dinamitzaci	0,00	0,00	0,00	0,00	489,00	489,00
2021	33	2311	22799	01	Plans d'igualtat en treball i person	0,00	0,00	0,00	0,00	8.127,58	8.127,58
2021	33	2312	12000	01	Sous del grup A1.Atenció a la infànc	0,00	0,00	0,00	0,00	-17.343,28	-17.343,28
2021	33	2312	12001	01	Sous del grup A2.Atenció a la infànc	0,00	0,00	0,00	0,00	14.764,41	14.764,41
2021	33	2312	12006	01	Triennis.Atenció a la infància i ado	0,00	0,00	0,00	0,00	2.516,83	2.516,83
2021	33	2312	12100	01	Complement de destinació.Atenció a l	0,00	0,00	0,00	0,00	38,59	38,59
2021	33	2312	12101	01	Complement específic.Atenció a la in	0,00	0,00	0,00	0,00	2.629,00	2.629,00
2021	33	2312	12103	01	Altres complements.Atenció a la infà	0,00	0,00	0,00	0,00	-468,52	-468,52
2021	33	2312	16000	01	Seguretat social personal atenció a	0,00	0,00	0,00	0,00	-5.674,95	-5.674,95
2021	33	2312	22604	01	Jurídics, contenciosos servei atenci	0,00	0,00	0,00	0,00	4.503,98	4.503,98
2021	33	2312	23120	01	Dietes i desplaçaments personal aten	0,00	0,00	0,00	0,00	593,83	593,83
2021	33	2313	12000	01	Sous del grup A1.Servei integració e	0,00	0,00	0,00	0,00	602,41	602,41
2021	33	2313	12001	01	Sous del grup A2.Servei integració e	0,00	0,00	0,00	0,00	904,44	904,44
2021	33	2313	12006	01	Triennis.Servei integració en famlli	0,00	0,00	0,00	0,00	1.408,67	1.408,67
2021	33	2313	12100	01	Complement de destinació.Servei inte	0,00	0,00	0,00	0,00	2.335,96	2.335,96
2021	33	2313	12101	01	Complement específic.Servei integrac	0,00	0,00	0,00	0,00	674,21	674,21
2021	33	2313	12103	01	Altres complements.Servei integració	0,00	0,00	0,00	0,00	767,13	767,13
2021	33	2313	16000	01	Seguretat social servei integració f	0,00	0,00	0,00	0,00	-927,43	-927,43
2021	33	2313	23120	01	Dietes i desplaçaments prograna SIFE	0,00	0,00	0,00	0,00	-843,73	-843,73
2021	33	2314	12000	01	Sous del grup A1.Pla de dones	0,00	0,00	0,00	0,00	-20.696,44	-20.696,44
2021	33	2314	12006	01	Triennis.Pla de dones	0,00	0,00	0,00	0,00	-757,93	-757,93
2021	33	2314	12100	01	Complement de destinació.Pla de done	0,00	0,00	0,00	0,00	-7.878,27	-7.878,27
2021	33	2314	12101	01	Complement específic.Pla de dones	0,00	0,00	0,00	0,00	-5.451,52	-5.451,52
2021	33	2314	12103	01	Altres complements.	0,00	0,00	0,00	0,00	448,78	448,78
2021	33	2314	16000	01	Seguretat social pla de dones	0,00	0,00	0,00	0,00	-13.731,10	-13.731,10
2021	33	2314	22604	01	Jurídics, contenciosos pla de dones	2.455,27	0,00	2.455,27	0,00	-2.183,57	-2.183,57
2021	33	2314	22699	01	Altres despeses diverses pla de done	0,00	0,00	0,00	0,00	-2.477,06	-2.477,06
2021	33	2314	23120	01	Dietes i desplaçaments pla de dones	0,00	0,00	0,00	0,00	-1.536,63	-1.536,63
2021	33	2315	12000	01	Sous del grup A1.Pla d'immigració i	0,00	0,00	0,00	0,00	214,60	214,60
2021	33	2315	12006	01	Triennis.Pla d'immigració i ciutadan	0,00	0,00	0,00	0,00	837,87	837,87
2021	33	2315	12100	01	Complement de destinació.Pla d'immig	0,00	0,00	0,00	0,00	1.259,08	1.259,08
2021	33	2315	12101	01	Complement específic.Pla d'immigraci	0,00	0,00	0,00	0,00	-500,47	-500,47
2021	33	2315	12103	01	Altres complements.Pla d'immigració	0,00	0,00	0,00	0,00	126,24	126,24
2021	33	2315	16000	01	Seguretat social pla d'immigració i	0,00	0,00	0,00	0,00	-3.206,62	-3.206,62
2021	33	2315	22699	01	Activitats d'immigració i ciutadania	11.273,37	0,00	11.273,37	0,00	1.865,91	1.865,91
2021	33	2315	46200	01	Transferències a ajuntaments pla d'i	0,00	0,00	0,00	0,00	-0,87	-0,87
2021	33	2315	46202	01	Transferències a ajuntaments programa	0,00	0,00	0,00	0,00	-63.374,22	-63.374,22

ROMANENT DE CRÈDIT

Exer.	Org.	Prog.	Econ.	Sp.	Descripció	Romanents compromesos			Romanents no compromesos		
						Incorporables	No Incorp.	TOTAL	Incorporables	No Incorp.	TOTAL
2021	33	2316	12000	01	Sous del grup A1. Serv.socioeducatiu	0,00	0,00	0,00	0,00	31.268,32	31.268,32
2021	33	2316	12001	01	Sous del grup A2.Serv.socioeducatiu	0,00	0,00	0,00	0,00	-5.220,01	-5.220,01
2021	33	2316	12006	01	Triennis.Serv.socioeducatiu davant	0,00	0,00	0,00	0,00	-2.609,93	-2.609,93
2021	33	2316	12100	01	Complement de destinació.Serv.socioe	0,00	0,00	0,00	0,00	8.970,50	8.970,50
2021	33	2316	12101	01	Complement específic.Serv.socioeduca	0,00	0,00	0,00	0,00	10.238,24	10.238,24
2021	33	2316	12103	01	Altres complements.Serv.socioeducati	0,00	0,00	0,00	0,00	-397,73	-397,73
2021	33	2316	16000	01	Seguretat social.Serv.socioeducatiu	0,00	0,00	0,00	0,00	8.278,28	8.278,28
2021	33	2316	22699	01	Altres despeses diverses.	0,00	0,00	0,00	0,00	-8.235,70	-8.235,70
2021	33	2317	22799	01	Servei de teleassistència	47.554,53	0,00	47.554,53	0,00	5.188,74	5.188,74
2021	33	2318	22799	01	Servei de transport adaptat	42.145,06	0,00	42.145,06	46.170,30	-63.821,64	-17.651,34
2021	33	2318	48000	01	Ajuts individuals per al transport a	0,00	0,00	0,00	11.000,00	-3.000,00	8.000,00
2021	33	2318	48001	01	Transferència al Taller Ocupacional	0,00	0,00	0,00	0,00	10.707,79	10.707,79
2021	33	2319	22699	01	Activitats pla de desenvolupament co	17.631,56	0,00	17.631,56	0,00	2.368,44	2.368,44
2021	34	4931	12000	01	Sous del grup A1. Servei de consum	0,00	0,00	0,00	0,00	4,68	4,68
2021	34	4931	12003	01	Sous del grup C1.Servei de consum	0,00	0,00	0,00	0,00	1.785,07	1.785,07
2021	34	4931	12006	01	Triennis.Servei de consum	0,00	0,00	0,00	0,00	432,33	432,33
2021	34	4931	12100	01	Complement de destinació.Servei de c	0,00	0,00	0,00	0,00	659,64	659,64
2021	34	4931	12101	01	Complement específic.Servei de consu	0,00	0,00	0,00	0,00	588,70	588,70
2021	34	4931	12103	01	Altres complements.Servei de consum	0,00	0,00	0,00	0,00	223,15	223,15
2021	34	4931	16000	01	Seguretat social servei de consum	0,00	0,00	0,00	0,00	945,98	945,98
2021	34	4931	23120	01	Dietes i desplaçaments servei de con	0,00	0,00	0,00	0,00	453,80	453,80
2021	34	9213	12001	01	Sous del grup A2. Servei habitatge	0,00	0,00	0,00	0,00	205,38	205,38
2021	34	9213	12003	01	Sous del grup C1.Servei habitatge	0,00	0,00	0,00	0,00	657,71	657,71
2021	34	9213	12006	01	Triennis.Servei habitatge	0,00	0,00	0,00	0,00	41,34	41,34
2021	34	9213	12100	01	Complement de destinació.Servei habi	0,00	0,00	0,00	0,00	295,40	295,40
2021	34	9213	12101	01	Complement específic.Servei habitatg	0,00	0,00	0,00	0,00	251,89	251,89
2021	34	9213	12103	01	Altres complements.Servei habitatge	0,00	0,00	0,00	0,00	211,87	211,87
2021	34	9213	16000	01	Seguretat social.Servei habitatge	0,00	0,00	0,00	0,00	279,54	279,54
2021	41	9214	12000	01	Sous del grup A1.Administ.departamen	0,00	0,00	0,00	0,00	5,34	5,34
2021	41	9214	12003	01	Sous del grup C1.Administ.departamen	0,00	0,00	0,00	0,00	3,31	3,31
2021	41	9214	12006	01	Triennis.Administ.departament promoc	0,00	0,00	0,00	0,00	1,50	1,50
2021	41	9214	12100	01	Complement de destinació.Administ.de	0,00	0,00	0,00	0,00	3,46	3,46
2021	41	9214	12101	01	Complement específic.Administ.depart	0,00	0,00	0,00	0,00	5,74	5,74
2021	41	9214	12103	01	Altres complements.Administ.departam	0,00	0,00	0,00	0,00	320,37	320,37
2021	41	9214	16000	01	Seguretat social.Administ.departamen	0,00	0,00	0,00	0,00	482,59	482,59
2021	41	9214	23120	01	Dietes i desplaçaments.Administ.depa	0,00	0,00	0,00	0,00	472,40	472,40
2021	42	4321	22699	01	Despeses taxa turística	2.383,70	0,00	2.383,70	0,00	-2.780,08	-2.780,08
2021	42	4322	22699	01	Activitats projecte FEDER Camí de Sa	0,00	0,00	0,00	0,00	174.028,71	174.028,71
2021	42	4322	65000	01	Inversions projecte Camí de Sant Jau	0,00	0,00	0,00	0,00	538.960,75	538.960,75
2021	42	4322	65001	01	Inversions projecte Camí de Sant Jau	0,00	0,00	0,00	0,00	251.920,20	251.920,20
2021	42	4323	22699	01	Despeses pla de foment turístic	0,00	0,00	0,00	0,00	132.596,02	132.596,02
2021	42	4391	12000	01	Sous del grup A1.Cap unitat turisme	0,00	0,00	0,00	0,00	4,87	4,87

ROMANENT DE CRÈDIT

Exer.	Org.	Prog.	Econ.	Sp.	Descripció	Romanents compromesos			Romanents no compromesos		
						Incorporables	No Incorp.	TOTAL	Incorporables	No Incorp.	TOTAL
2021	42	4391	12006	01	Triennis.Cap unitat turisme i territ	0,00	0,00	0,00	0,00	0,52	0,52
2021	42	4391	12100	01	Complement de destinació.Cap unitat	0,00	0,00	0,00	0,00	1,98	1,98
2021	42	4391	12101	01	Complement específic.Cap unitat turi	0,00	0,00	0,00	0,00	2,25	2,25
2021	42	4391	12103	01	Altres complements.Cap unitat turism	0,00	0,00	0,00	0,00	145,34	145,34
2021	42	4391	16000	01	Seguretat social.Cap unitat turisme	0,00	0,00	0,00	0,00	28,64	28,64
2021	42	4391	23120	01	Dietes i desplaçaments.Cap unitat tu	0,00	0,00	0,00	0,00	343,60	343,60
2021	42	4392	12001	01	Sous del grup A2.	0,00	0,00	0,00	0,00	11.591,36	11.591,36
2021	42	4392	12100	01	Complement de destinació.	0,00	0,00	0,00	0,00	2.893,85	2.893,85
2021	42	4392	12101	01	Complement específic.	0,00	0,00	0,00	0,00	2.723,51	2.723,51
2021	42	4392	16000	01	Seguretat Social.	0,00	0,00	0,00	0,00	2.246,75	2.246,75
2021	42	4392	23120	01	Del personal no directiu.	0,00	0,00	0,00	0,00	888,20	888,20
2021	42	4393	13100	01	Retribucions personal laboral tempor	0,00	0,00	0,00	0,00	8.548,46	8.548,46
2021	42	4393	16000	01	Seguretat social personal mantenimen	0,00	0,00	0,00	0,00	2.917,57	2.917,57
2021	42	4393	22699	01	Despeses manteniment rutes	0,00	0,00	0,00	0,00	444,49	444,49
2021	42	4394	12001	01	Sous del grup A2. Ruta de la Tordera	0,00	0,00	0,00	0,00	647,09	647,09
2021	42	4394	12006	01	Triennis.Ruta de la Tordera (xarxa d	0,00	0,00	0,00	0,00	140,02	140,02
2021	42	4394	12100	01	Complement de destinació. Ruta de la	0,00	0,00	0,00	0,00	401,30	401,30
2021	42	4394	12101	01	Complement específic.Ruta de la Tord	0,00	0,00	0,00	0,00	256,61	256,61
2021	42	4394	16000	01	Seguretat social.Ruta de la Tordera	0,00	0,00	0,00	0,00	824,88	824,88
2021	42	4394	22699	01	Despeses projecte ruta de la Tordera	6.052,38	0,00	6.052,38	0,00	-13.522,11	-13.522,11
2021	42	4394	23120	01	Dietes i desplaçaments ruta de la To	0,00	0,00	0,00	0,00	295,96	295,96
2021	42	4396	12000	01	Sous del grup A1. Programa Comarcal	0,00	0,00	0,00	0,00	-1.431,41	-1.431,41
2021	42	4396	12006	01	Triennis Programa Comarcal Impuls In	0,00	0,00	0,00	0,00	-1.027,45	-1.027,45
2021	42	4396	12100	01	Complement de destinació. Programa	0,00	0,00	0,00	0,00	-607,41	-607,41
2021	42	4396	12101	01	Complement específic. Programa Coma	0,00	0,00	0,00	0,00	201,58	201,58
2021	42	4396	13100	01	Retribucions tècnic cultura	0,00	0,00	0,00	0,00	2.541,43	2.541,43
2021	42	4396	16000	01	Seguretat social Programa Comarcal	0,00	0,00	0,00	0,00	-71,74	-71,74
2021	42	4396	22699	01	Altres despeses diverses. Programa	302,50	0,00	302,50	0,00	-3.778,80	-3.778,80
2021	42	4396	23120	01	Dietes i desplaçaments Programa Com	0,00	0,00	0,00	0,00	958,00	958,00
2021	42	4397	12000	01	Sous del grup A1.Projecte vescomtat	0,00	0,00	0,00	0,00	166,70	166,70
2021	42	4397	12100	01	Complement de destinació.Projecte ve	0,00	0,00	0,00	0,00	57,06	57,06
2021	42	4397	12101	01	Complement específic.Projecte vescom	0,00	0,00	0,00	0,00	58,53	58,53
2021	42	4397	13100	01	Retribucions personal laboral tempor	0,00	0,00	0,00	0,00	8.917,25	8.917,25
2021	42	4397	16000	01	Seguretat social.Projecte vescomtat	0,00	0,00	0,00	0,00	2.711,49	2.711,49
2021	42	4397	22699	01	Despeses Vescomtat de Cabrera	127.007,65	0,00	127.007,65	6.243,60	10.494,09	16.737,69
2021	42	4397	23120	01	Dietes i desplaçaments Vescomtat de	0,00	0,00	0,00	0,00	876,40	876,40
2021	42	4397	68201	01	Inversions Arbúcies. Museu de la Gab	256.776,33	0,00	256.776,33	0,00	-6.925,48	-6.925,48
2021	42	4399	22699	01	Projecte FEMP-GALP Costa Brava	0,00	0,00	0,00	0,00	11.142,52	11.142,52
2021	43	3341	21200	01	Actuacions manteniment castell de Mo	0,00	0,00	0,00	0,00	1.729,35	1.729,35
2021	43	3341	22699	01	Promoció cultural del territori	0,00	0,00	0,00	0,00	2.912,06	2.912,06
2021	43	3341	48000	01	Premis recull de Blanes	2.500,00	0,00	2.500,00	0,00	-2.500,00	-2.500,00

ROMANENT DE CRÈDIT

Exer.	Org.	Prog.	Econ.	Sp.	Descripció	Romanents compromesos			Romanents no compromesos		
						Incorporables	No Incorp.	TOTAL	Incorporables	No Incorp.	TOTAL
2021	43	3341	48001	01	Beca recerca anual	0,00	0,00	0,00	5.000,00	0,00	5.000,00
2021	43	3341	48002	01	Aportació Centre d'Estudis Selvatans	2.000,00	0,00	2.000,00	0,00	500,00	500,00
2021	43	3341	48004	01	Subvenció colla gegantera la Selva	0,00	0,00	0,00	0,00	800,00	800,00
2021	43	3341	48005	01	Subvencions a museus de la comarca (2.545,98	0,00	2.545,98	0,00	-4.469,80	-4.469,80
2021	44	2410	12001	01	Sous del grup A2.	0,00	0,00	0,00	0,00	30.845,47	30.845,47
2021	44	2410	12006	01	Triennis.coordiniació Treball i forma	0,00	0,00	0,00	0,00	-572,90	-572,90
2021	44	2410	12100	01	Complement de destinació. Coord. TIF	0,00	0,00	0,00	0,00	11.860,82	11.860,82
2021	44	2410	12101	01	Complement específic. Coord. TIF	0,00	0,00	0,00	0,00	9.945,46	9.945,46
2021	44	2410	13100	02	Retribucions personal laboral tempor	0,00	0,00	0,00	0,00	10.075,05	10.075,05
2021	44	2410	13100	03	Retribucions personal laboral tempor	0,00	0,00	0,00	0,00	3.139,58	3.139,58
2021	44	2410	16000	01	Seguretat Social. Coord. TIF	0,00	0,00	0,00	0,00	16.621,41	16.621,41
2021	44	2410	16000	02	Seguretat Social. Treball i Formació	0,00	0,00	0,00	0,00	-2.849,03	-2.849,03
2021	44	2410	16000	03	Seguretat Social. Treball i Formació	0,00	0,00	0,00	0,00	-2.642,99	-2.642,99
2021	44	2410	22606	02	Reunions, conferències i cursos. Tre	0,00	0,00	0,00	0,00	2.785,07	2.785,07
2021	44	2410	22606	03	Reunions, conferències i cursos. Tre	0,00	0,00	0,00	0,00	2.785,07	2.785,07
2021	44	2410	22699	01	Altres despeses diverses. Coord. TIF	0,00	0,00	0,00	0,00	46.308,50	46.308,50
2021	44	2410	22699	02	Altres despeses diverses. Treball i	0,00	0,00	0,00	0,00	11.421,46	11.421,46
2021	44	2410	22699	03	Altres despeses diverses. Treball i	0,00	0,00	0,00	0,00	11.566,67	11.566,67
2021	44	2410	23120	01	Dietes i desplaçaments. Coord. TIF	0,00	0,00	0,00	0,00	3.643,92	3.643,92
2021	44	2411	12000	01	Sous del grup A1. Cap unitat d'ocupa	0,00	0,00	0,00	0,00	-52,84	-52,84
2021	44	2411	12006	01	Triennis.Cap unitat d'ocupació	0,00	0,00	0,00	0,00	0,43	0,43
2021	44	2411	12100	01	Complement de destinació.Cap unitat	0,00	0,00	0,00	0,00	1,98	1,98
2021	44	2411	12101	01	Complement específic.Cap unitat d'oc	0,00	0,00	0,00	0,00	2,25	2,25
2021	44	2411	12103	01	Altres complements.Cap unitat d'ocup	0,00	0,00	0,00	0,00	142,27	142,27
2021	44	2411	16000	01	Seguretat social unitat ocupació	0,00	0,00	0,00	0,00	19,21	19,21
2021	44	2411	23120	01	Dietes i desplaçaments cap unitat oc	0,00	0,00	0,00	0,00	909,70	909,70
2021	44	2412	12000	01	Sous del grup A1.Projecte xarxa SIO.	0,00	0,00	0,00	0,00	-167,71	-167,71
2021	44	2412	12001	01	Sous del grup A2.	0,00	0,00	0,00	0,00	-17.166,97	-17.166,97
2021	44	2412	12003	01	Sous grup C1.Projecte xarxa SIO.Prog	0,00	0,00	0,00	0,00	10.306,58	10.306,58
2021	44	2412	12006	01	Triennis. Projecte xarxa SIO.Program	0,00	0,00	0,00	0,00	-530,81	-530,81
2021	44	2412	12100	01	Complement de destinació. Projecte x	0,00	0,00	0,00	0,00	1.185,51	1.185,51
2021	44	2412	12101	01	Complement específic.Projecte xarxa	0,00	0,00	0,00	0,00	1.288,06	1.288,06
2021	44	2412	16000	01	Seguretat social.Projecte xarxa SIO.	0,00	0,00	0,00	0,00	313,78	313,78
2021	44	2412	22699	01	Despeses projecte xarxa SIO.Programa	0,00	0,00	0,00	0,00	16.746,91	16.746,91
2021	44	2412	22799	01	Despeses xarxa SIO	0,00	0,00	0,00	0,00	10.872,87	10.872,87
2021	44	2412	23120	01	Dietes i desplaçaments programa xarxa	0,00	0,00	0,00	0,00	212,52	212,52
2021	44	2414	12000	01	Sous del grup A1.Projecte singulars	0,00	0,00	0,00	0,00	7.819,08	7.819,08
2021	44	2414	12001	01	Sous del grup A2. Projecte singulars	0,00	0,00	0,00	0,00	4.001,81	4.001,81
2021	44	2414	12006	01	Triennis.	0,00	0,00	0,00	0,00	467,61	467,61
2021	44	2414	12100	01	Complement de destinació.Projecte si	0,00	0,00	0,00	0,00	4.038,09	4.038,09
2021	44	2414	12101	01	Complement específic.Projecte singul	0,00	0,00	0,00	0,00	3.449,03	3.449,03
2021	44	2414	16000	01	Seguretat social.Projecte singulars	0,00	0,00	0,00	0,00	6.141,28	6.141,28

ROMANENT DE CRÈDIT

Exer.	Org.	Prog.	Econ.	Sp.	Descripció	Romanents compromesos			Romanents no compromesos		
						Incorporables	No Incorp.	TOTAL	Incorporables	No Incorp.	TOTAL
2021	44	2414	22699	01	Projecte singulars	0,00	0,00	0,00	0,00	38.115,75	38.115,75
2021	44	2414	23120	01	Dietes i desplaçaments proecte singu	0,00	0,00	0,00	0,00	1.827,20	1.827,20
2021	44	2415	13100	01	Retribucions programa joves en pràct	0,00	0,00	0,00	0,00	20.060,03	20.060,03
2021	44	2415	16000	01	Seguretat social programa joves en p	0,00	0,00	0,00	0,00	6.624,56	6.624,56
2021	44	2415	23120	01	Dietes i desplaçaments projecte jove	0,00	0,00	0,00	0,00	500,00	500,00
2021	44	2416	13100	01	Retribucions programa PANP	0,00	0,00	0,00	0,00	235.446,51	235.446,51
2021	44	2416	16000	01	Seguretat social.Programa treball i	0,00	0,00	0,00	0,00	86.666,24	86.666,24
2021	44	2416	22699	01	Programa treball i formació línia A	0,00	0,00	0,00	0,00	11.098,80	11.098,80
2021	44	2417	13100	01	Retribucions programa treball i form	0,00	0,00	0,00	0,00	70.922,50	70.922,50
2021	44	2417	16000	01	Seguretat social.Programa treball i	0,00	0,00	0,00	0,00	193.911,33	193.911,33
2021	44	2417	22699	01	Programa treball i formació PRGC	0,00	0,00	0,00	0,00	9.342,00	9.342,00
2021	44	2418	12000	01	Sous del grup A1.Projecte 30 plus	0,00	0,00	0,00	0,00	-5.256,86	-5.256,86
2021	44	2418	12001	01	Sous del grup A2.Projecte 30 plus	0,00	0,00	0,00	0,00	3.540,61	3.540,61
2021	44	2418	12100	01	Complement de destinació.Projecte 30	0,00	0,00	0,00	0,00	384,97	384,97
2021	44	2418	12101	01	Complement específic.Projecte 30 plu	0,00	0,00	0,00	0,00	310,39	310,39
2021	44	2418	16000	01	Seguretat Social.Projecte 30 plus	0,00	0,00	0,00	0,00	-703,42	-703,42
2021	44	2418	22699	01	Despeses projecte 30 plus	0,00	0,00	0,00	0,00	28.098,37	28.098,37
2021	44	2418	23120	01	Dietes i desplaçaments Projecte 30 p	0,00	0,00	0,00	0,00	2.529,47	2.529,47
2021	44	2419	13100	01	Retribucions programa treball i form	0,00	0,00	0,00	0,00	37.595,66	37.595,66
2021	44	2419	16000	01	Seguretat social. Treball i formació	0,00	0,00	0,00	0,00	15.891,56	15.891,56
2021	44	2419	22699	01	Altres despeses diverses DONA	0,00	0,00	0,00	0,00	-1.549,30	-1.549,30
2021	51	9214	12000	01	Sous del grup A1.Administració depar	0,00	0,00	0,00	0,00	5,32	5,32
2021	51	9214	12003	01	Sous del grup C1.Administració serve	0,00	0,00	0,00	0,00	3,28	3,28
2021	51	9214	12006	01	Triennis.Administració serveis a la	0,00	0,00	0,00	0,00	1,02	1,02
2021	51	9214	12100	01	Complement de destinació.Administrac	0,00	0,00	0,00	0,00	3,46	3,46
2021	51	9214	12101	01	Complement específic.Administració s	0,00	0,00	0,00	0,00	-43,91	-43,91
2021	51	9214	12103	01	Altres complements.Administració ser	0,00	0,00	0,00	0,00	289,45	289,45
2021	51	9214	16000	01	Seguretat social.Administració serve	0,00	0,00	0,00	0,00	401,92	401,92
2021	51	9214	23120	01	Dietes i desplaçaments .Administraci	0,00	0,00	0,00	0,00	480,95	480,95
2021	52	4331	12000	01	Sous del grup A1.Projectes dinamitza	0,00	0,00	0,00	0,00	164,59	164,59
2021	52	4331	12100	01	Complement de destinació.Projectes d	0,00	0,00	0,00	0,00	57,06	57,06
2021	52	4331	12101	01	Complement específic.Projectes dinam	0,00	0,00	0,00	0,00	45,91	45,91
2021	52	4331	13100	01	Retribucions personal laboral tempor	0,00	0,00	0,00	0,00	28.907,24	28.907,24
2021	52	4331	16000	01	Seguretat social.Projectes dinamitza	0,00	0,00	0,00	0,00	9.452,64	9.452,64
2021	52	4331	22699	01	Activitats de dinamització empresari	0,00	0,00	0,00	0,00	-1.438,00	-1.438,00
2021	52	4331	23120	01	Dietes i desplaçaments.Projectes din	0,00	0,00	0,00	0,00	2.000,00	2.000,00
2021	52	4333	12000	01	Sous del grup A1. Projecte Catalunya	0,00	0,00	0,00	0,00	-16.689,62	-16.689,62
2021	52	4333	12006	01	Triennis. Tècnic A1 projecte Catalun	0,00	0,00	0,00	0,00	-264,44	-264,44
2021	52	4333	12100	01	Complement de destinació. Projecte C	0,00	0,00	0,00	0,00	-6.045,56	-6.045,56
2021	52	4333	12101	01	Complement específic.Projecte Catalu	0,00	0,00	0,00	0,00	-4.864,31	-4.864,31
2021	52	4333	12103	01	Altres complements.Projecte Cataluny	0,00	0,00	0,00	0,00	116,19	116,19

ROMANENT DE CRÈDIT

Exer.	Org.	Prog.	Econ.	Sp.	Descripció	Romanents compromesos			Romanents no compromesos		
						Incorporables	No Incorp.	TOTAL	Incorporables	No Incorp.	TOTAL
2021	52	4333	16000	01	Seguretat social tècnics .Projecte C	0,00	0,00	0,00	0,00	-9.832,43	-9.832,43
2021	52	4333	22699	01	Despeses projecte Catalunya emprèn	0,00	0,00	0,00	0,00	1.735,67	1.735,67
2021	52	4333	22706	01	Centre empreses Santa Coloma de Farn	0,00	0,00	0,00	0,00	10.683,00	10.683,00
2021	52	4333	23120	01	Dietes i desplaçaments projecte Cata	0,00	0,00	0,00	0,00	-474,65	-474,65
2021	52	4333	46200	01	Ajuntament de Blanes. Projecte Catal	0,00	0,00	0,00	0,00	30.000,00	30.000,00
2021	52	4334	12003	01	Sous del grup C1.	0,00	0,00	0,00	0,00	3.139,40	3.139,40
2021	52	4334	12100	01	Complement de destinació.	0,00	0,00	0,00	0,00	1.149,86	1.149,86
2021	52	4334	12101	01	Complement específic.	0,00	0,00	0,00	0,00	1.446,60	1.446,60
2021	52	4334	12103	01	Altres complements.	0,00	0,00	0,00	0,00	150,30	150,30
2021	52	4334	16000	01	Seguretat Social.	0,00	0,00	0,00	0,00	1.836,48	1.836,48
2021	52	4334	22699	01	Cursos de formació ocupacional i for	0,00	0,00	0,00	0,00	36.430,25	36.430,25
2021	52	4334	22799	01	Programa ISO	0,00	0,00	0,00	0,00	473,92	473,92
2021	52	4336	13100	01	Retribucions personal laboral tempor	0,00	0,00	0,00	0,00	-4.350,05	-4.350,05
2021	52	4336	16000	01	Seguretat social.Projecte Test us	0,00	0,00	0,00	0,00	-268,87	-268,87
2021	52	4336	22699	01	Activitats projecte Test us	0,00	0,00	0,00	0,00	-23.712,00	-23.712,00
2021	52	4336	23120	01	Dietes i desplaçaments projecte Test	0,00	0,00	0,00	0,00	501,40	501,40
2021	53	3260	13100	01	Retribucions personal referent d'ocu	0,00	0,00	0,00	0,00	2.297,55	2.297,55
2021	53	3260	16000	01	Seguretat social referent d'ocupació	0,00	0,00	0,00	0,00	1.659,30	1.659,30
2021	53	3371	12001	01	Sous del grup A2 .Dinamització juven	0,00	0,00	0,00	0,00	6.470,79	6.470,79
2021	53	3371	12006	01	Triennis.Dinamització juvenil	0,00	0,00	0,00	0,00	-50,02	-50,02
2021	53	3371	12100	01	Complement de destinació .Dinamitzac	0,00	0,00	0,00	0,00	2.571,26	2.571,26
2021	53	3371	12101	01	Complement específic. Dinamització j	0,00	0,00	0,00	0,00	2.269,61	2.269,61
2021	53	3371	12103	01	Altres complements.Dinamització juve	0,00	0,00	0,00	0,00	94,12	94,12
2021	53	3371	16000	01	Seguretat social. Dinamització juven	0,00	0,00	0,00	0,00	2.757,92	2.757,92
2021	53	3371	22699	01	Projectes de joventut	38,60	0,00	38,60	0,00	-4.157,39	-4.157,39
2021	53	3371	23120	01	Dietes i desplaçaments.Dinamització	0,00	0,00	0,00	0,00	2.455,21	2.455,21
2021	53	3371	46200	01	Transferències a ajuntaments.Project	0,00	0,00	0,00	0,00	500,00	500,00
2021	54	3202	22699	01	Despeses gestió dels menjadors escol	1.512,50	0,00	1.512,50	0,00	-12.065,13	-12.065,13
2021	54	3202	22799	01	Despeses socials menjadors escolars	2.580,60	0,00	2.580,60	0,00	35,60	35,60
2021	54	3202	48000	01	Ajuts de menjador escolar	269.688,87	0,00	269.688,87	0,00	75.694,98	75.694,98
2021	54	3202	48001	01	Gratuïtat dels menjadors escolars	30.193,76	0,00	30.193,76	0,00	5.280,54	5.280,54
2021	54	3202	48002	01	Necessitats especials menjadors esco	0,00	0,00	0,00	0,00	138.293,52	138.293,52
2021	54	3203	22799	01	Transport escolar col·lectiu	34.479,51	0,00	34.479,51	0,00	213.650,53	213.650,53
2021	54	3203	48000	01	Ajuts individuals de desplaçament co	0,00	0,00	0,00	0,00	127.250,00	127.250,00
2021	54	3203	48001	01	Ajuts individuals de desplaçament	0,00	0,00	0,00	20.000,00	-13.713,36	6.286,64
2021	54	3204	12001	01	Sous del grup A2.Gestió ensenyament	0,00	0,00	0,00	0,00	-246,72	-246,72
2021	54	3204	12006	01	Triennis.Gestió ensenyament	0,00	0,00	0,00	0,00	-1.651,52	-1.651,52
2021	54	3204	12100	01	Complement de destinació.Gestió ense	0,00	0,00	0,00	0,00	3,24	3,24
2021	54	3204	12101	01	Complement específic.Gestió ensenyam	0,00	0,00	0,00	0,00	4,94	4,94
2021	54	3204	16000	01	Seguretat social.Gestió ensenyament	0,00	0,00	0,00	0,00	-2.988,33	-2.988,33
2021	54	3204	22699	01	Altres despeses diverses.	0,00	0,00	0,00	0,00	6.000,00	6.000,00
2021	54	3204	23120	01	Dietes i desplaçaments.Gestió enseny	0,00	0,00	0,00	0,00	4.403,82	4.403,82

ROMANENT DE CRÈDIT

Exer.	Org.	Prog.	Econ.	Sp.	Descripció	Romanents compromesos			Romanents no compromesos		
						Incorporables	No Incorp.	TOTAL	Incorporables	No Incorp.	TOTAL
2021	54	3205	22799	01	Projecte UEC de Blanes	6.191,95	0,00	6.191,95	0,00	9.768,00	9.768,00
2021	55	3411	12003	01	Sous del grup C1.Promoció esportiva	0,00	0,00	0,00	0,00	1.999,67	1.999,67
2021	55	3411	12006	01	Triennis.Promoció esportiva	0,00	0,00	0,00	0,00	550,77	550,77
2021	55	3411	12100	01	Complement de destinació.Promoció es	0,00	0,00	0,00	0,00	703,65	703,65
2021	55	3411	12101	01	Complement específic.Promoció esport	0,00	0,00	0,00	0,00	885,48	885,48
2021	55	3411	12103	01	Altres complements.Promoció esportiv	0,00	0,00	0,00	0,00	171,34	171,34
2021	55	3411	16000	01	Seguretat social .Promoció esportiva	0,00	0,00	0,00	0,00	114,78	114,78
2021	55	3411	22609	01	Activitats esportives	5.263,50	0,00	5.263,50	0,00	-2.989,89	-2.989,89
2021	60	9321	11002	01	Altres remuneracions servei de gesti	0,00	0,00	0,00	0,00	46,28	46,28
2021	60	9321	12000	01	Sous del grup A1 servei de gestió tr	0,00	0,00	0,00	0,00	6.088,55	6.088,55
2021	60	9321	12001	01	Sous del grup A2 servei de gestió tr	0,00	0,00	0,00	0,00	-5.219,30	-5.219,30
2021	60	9321	12003	01	Sous del grup C1 servei de gestió tr	0,00	0,00	0,00	0,00	13.780,75	13.780,75
2021	60	9321	12004	01	Sous del grup C2 servei de gestió tr	0,00	0,00	0,00	0,00	3.494,65	3.494,65
2021	60	9321	12006	01	Triennis servei de gestió tributària	0,00	0,00	0,00	0,00	3.249,66	3.249,66
2021	60	9321	12100	01	Complement de destinació servei de g	0,00	0,00	0,00	0,00	6.840,85	6.840,85
2021	60	9321	12101	01	Complement específic servei de gesti	0,00	0,00	0,00	0,00	5.640,98	5.640,98
2021	60	9321	12103	01	Altres complements servei de gestió	0,00	0,00	0,00	0,00	3.356,43	3.356,43
2021	60	9321	16000	01	Seguretat social servei de gestió tr	0,00	0,00	0,00	0,00	8.069,75	8.069,75
2021	60	9321	16200	01	Formació i perfeccionament del perso	0,00	0,00	0,00	0,00	-549,80	-549,80
2021	60	9321	20200	01	Lloguers oficines de gestió tributàr	0,00	0,00	0,00	0,00	3.405,05	3.405,05
2021	60	9321	21200	01	Reparacions i manteniment servei de	0,00	0,00	0,00	0,00	4.151,37	4.151,37
2021	60	9321	21400	01	Manteniment i reparacions elements d	0,00	0,00	0,00	0,00	496,17	496,17
2021	60	9321	21600	01	Manteniment equips informàtics serve	21.708,29	0,00	21.708,29	32.866,65	2.154,82	35.021,47
2021	60	9321	22000	01	Material oficina ordinari no inventa	422,30	0,00	422,30	0,00	-12.246,26	-12.246,26
2021	60	9321	22110	01	Productes de neteja i condicionament	0,00	0,00	0,00	0,00	3.955,24	3.955,24
2021	60	9321	22199	01	Altres subministraments servei de ge	0,00	0,00	0,00	0,00	12.049,29	12.049,29
2021	60	9321	22201	01	Despesa en comunicacions postals ser	74.035,75	0,00	74.035,75	0,00	-281.672,38	-281.672,38
2021	60	9321	22400	01	Primes d'assegurances servei de gest	0,00	0,00	0,00	0,00	-3.506,75	-3.506,75
2021	60	9321	22500	01	Tributs servei de gestió tributària	0,00	0,00	0,00	0,00	-1.307,94	-1.307,94
2021	60	9321	22603	01	Publicació en diaris oficials servei	0,00	0,00	0,00	0,00	3.098,56	3.098,56
2021	60	9321	22699	01	Serveis i comissions bancàries	0,00	0,00	0,00	0,00	110,52	110,52
2021	60	9321	22699	02	Serveis i comissions bancàries	0,00	0,00	0,00	0,00	22.194,97	22.194,97
2021	60	9321	22702	01	Treballs externs servei de gestió tr	17.596,53	0,00	17.596,53	0,00	55.110,74	55.110,74
2021	60	9321	22706	01	Serveis professionals externs servei	31.093,74	0,00	31.093,74	0,00	49.231,95	49.231,95
2021	60	9321	22799	01	Despeses tràmits informació oficial	0,00	0,00	0,00	0,00	5.875,14	5.875,14
2021	60	9321	23120	01	Dietes i desplaçaments servei de ges	0,00	0,00	0,00	0,00	588,28	588,28
2021	60	9321	31001	01	Interessos pòlissa de crèdit servei	0,00	0,00	0,00	0,00	16.923,85	16.923,85
2021	60	9321	35200	01	Interessos de demora servei de gesti	0,00	0,00	0,00	0,00	733,77	733,77
2021	60	9321	35900	01	Despeses financeres pòlissa de crèdi	0,00	0,00	0,00	0,00	1.939,00	1.939,00
2021	60	9321	46200	01	Ajuntament de Lloret, oficina servei	0,00	0,00	0,00	0,00	22.000,00	22.000,00
2021	60	9321	48000	01	A famílies i institucions sense fins	0,00	0,00	0,00	0,00	-2.465,56	-2.465,56

ROMANENT DE CRÈDIT

Exer.	Org.	Prog.	Econ.	Sp.	Descripció	Romanents compromesos			Romanents no compromesos		
						Incorporables	No Incorp.	TOTAL	Incorporables	No Incorp.	TOTAL
2021	60	9321	62500	01	Inversió mobiliari servei de gestió	2.976,72	0,00	2.976,72	109.626,61	-63.999,18	45.627,43
2021	60	9321	62600	01	Inversió equips per a processos d'in	84.636,86	0,00	84.636,86	112,93	27.564,77	27.677,70
TOTAL						3.650.055,84	0,00	3.650.055,84	660.931,25	4.635.362,52	5.296.293,77

- c) **Creditors per operacions pendents d'aplicar a pressupost.** Les operacions pendents d'aplicar al pressupost de l'exercici 2021 son:

PRESSUPOST DE DESPESES

Creditors per operacions pendents d'aplicar a pressupost a 31/12/2021

CODI	DESCRIPCIÓ DE LA DESPESA DENOMINACIÓ	APLICACIÓ PRESSUPOSTÀRIA	IMPORT PENDENT D'APLICAR A PRESSUPOST				IMPORT PAGAT a 31/12/2021	OBSERVACIONS
			A 1 DE GENER	ABONAMENTS	CÀRRECS	A 31 DE DESEMBRE		
202000001	Factura pendent env. i confec. tríptics GT	2021 / 60 / 9321 / 22699 / 01 - Serveis i comissions bancàries	0,00	0,00	0,00	0,00	0,00	
202000001	Factura pendent env. i confec. tríptics GT	2021 / 60 / 9321 / 22699 / 01 - Serveis i comissions bancàries	0,00	0,00	0,00	0,00	0,00	
202000002	Factures pendents d'aplicar al presesupost 2020	2021 / 12 / 9201 / 22699 / 01 - Altres despeses diverses.	0,00	0,00	0,00	0,00	0,00	
202000002	Factures pendents d'aplicar al presesupost 2020	2021 / 12 / 9201 / 22699 / 01 - Altres despeses diverses.	0,00	0,00	0,00	0,00	0,00	
202100003	Despeses vàries BCF A. Cros	2021 / 12 / 9201 / 22699 / 01 - Altres despeses diverses.	0,00	0,00	0,00	0,00	0,00	
202100003	Despeses vàries BCF A. Cros	2021 / 12 / 9201 / 22699 / 01 - Altres despeses diverses.	0,00	0,00	0,00	0,00	0,00	
202100004	Factures pendents d'aplicar al pressupost 2021	2021 / 12 / 9201 / 22699 / 01 - Altres despeses diverses.	0,00	953.743,95	0,00	953.743,95	0,00	
TOTAL			0,00	953.743,95	0,00	953.743,95	0,00	

2) Pressupost d'ingressos

a) Procés de gestió

La informació sobre els drets anul·lats, cancel·lats i sobre la recaptació neta dels ingressos reconeguts en el pressupost de l'exercici 2021, es mostren en els següents quadres:

a.1.) Drets Anul·lats

SITUACIÓ D'INGRESSOS. PRESSUPOST D'EXERCICI CORRENT

Procés de gestió : Drets anul.lats (Resum General per Ap.Press. (IGAE; per econòmica))

Econ.	Descripció	Anul·lació de liquidacions	Ajornament i fraccionament	Devolució d'ingressos	Total drets anul.lats
-------	------------	----------------------------	----------------------------	-----------------------	-----------------------

SITUACIÓ D'INGRESSOS. PRESSUPOST D'EXERCICI CORRENT

Procés de gestió : Drets anul.lats (Resum General per Ap.Press. (IGAE; per econòmica))

Econ.	Descripció	Anul.lació de liquidacions	Ajornament i fraccionament	Devolució d'ingressos	Total drets anul.lats
32302	Taxes per informes tècnics i valoracions (T-05)	0,00	0,00	4.125,90	4.125,90
32903	Taxa ingressos per costes gestió tributària (T-09)	0,00	0,00	2.211,87	2.211,87
32908	Taxa per inscripció a convocatòries de personal (T-18)	0,00	0,00	25,00	25,00
34200	Preu públic transport escolar (P-04)	0,00	0,00	126,00	126,00
39211	Recàrrec de constrenyiment.	0,00	0,00	7,23	7,23
39301	Interessos de demora gestió tributària	0,00	0,00	1.937,96	1.937,96
39900	Altres ingressos diversos.	0,00	0,00	601,00	601,00
45002	Transferències corrents en compliment de convenis subscrits amb la comunitat autònoma en matèria de serveis socials i polítiques d'igualtat.	0,00	0,00	39.400,00	39.400,00
72060	Ministerio de Cultura-inversió castell de Montsoriu	0,00	0,00	36.999,77	36.999,77
75080	Altres transferències de capital de l'administració general de la comunitat autònoma.	0,00	0,00	89.738,98	89.738,98
TOTAL		0,00	0,00	175.173,71	175.173,71

a.2.) Drets Cancel·lats

No consten

a.3.) Recaptació neta

SITUACIÓ D'INGRESSOS. PRESSUPOST D'EXERCICI CORRENT

Procés de gestió : Recaptació neta (Resum General per Ap.Press. (IGAE; per econòmica))

Econ.	Descripció	Recaptació total	Devolucions d'ingrés	Recaptació neta
30301	Taxa tractament de residus (T-07)	1.539.900,80	0,00	1.539.900,80
30302	Tractament matèria orgànica (T-07)	764.489,66	0,00	764.489,66
30303	Tractament restes vegetals (T-07)	99.093,26	0,00	99.093,26
30304	Servei de tractament de residus.	5.649,35	0,00	5.649,35
30904	Taxa gestió sistemes de sanejament (T-10)	4.557,75	0,00	4.557,75
32300	Taxes per altres serveis urbanístics.	75.556,65	0,00	75.556,65

SITUACIÓ D'INGRESSOS. PRESSUPOST D'EXERCICI CORRENT

Procés de gestió : Recaptació neta (Resum General per Ap.Press. (IGAE; per econòmica))

Econ.	Descripció	Recaptació total	Devolucions d'ingrés	Recaptació neta
32302	Taxes per informes tècnics i valoracions (T-05)	182.388,38	4.125,90	178.262,48
32304	Taxa tramitació llicències i altres cativitats en matèria d'urbanisme (T-14)	1.980,00	0,00	1.980,00
32900	Taxa per assistència jurídica i econòmica (T-04)	14.909,85	0,00	14.909,85
32901	Taxa ingressos voluntària gestió tributària (T-09)	1.292.524,24	0,00	1.292.524,24
32902	taxa ingressos executiva gestió tributària (T-09)	1.112.105,23	0,00	1.112.105,23
32903	Taxa ingressos per costes gestió tributària (T-09)	322.465,94	2.211,87	320.254,07
32904	Taxa per altres ingressos gestió tributària (T-09)	105.681,20	0,00	105.681,20
32905	Taxa per ingressos per multes (T-09)	461.257,74	0,00	461.257,74
32906	Taxa per ingressos per sancions gestió tributària (T-09)	44.662,62	0,00	44.662,62
32907	Taxa per ingressos per inspecció tributària (t-09)	13.934,79	0,00	13.934,79
32908	Taxa per inscripció a convocatòries de personal (T-18)	2.767,00	25,00	2.742,00
32910	Taxa per	9.386,64	0,00	9.386,64
32914	Taxa redacció plans municipals de protecció civil (T-11)	10.240,00	0,00	10.240,00
32916	Taxa òrgan tècnic ambiental comarcal (T-15)	6.646,11	0,00	6.646,11
32917	Taxa servei recollida animals abandonats (T-13)	150.797,06	0,00	150.797,06
32919	Taxa redacció plans de prevenció d'incendis forestals (T-16)	3.153,05	0,00	3.153,05
32920	Taxa actuacions subsidiàries prevenció incendis	650,00	0,00	650,00
32921	Taxa servei de prevenció d'incendis (T-19)	227.064,05	0,00	227.064,05
34100	Preu públic d'assistència a domicili social (P-11)	10.464,77	0,00	10.464,77
34101	Preu públic d'assistència a domicili Llei de la dependència (P-11)	80.036,22	0,00	80.036,22
34102	Preu públic de teleassistència domiciliària (P-12)	83.911,04	0,00	83.911,04
34103	Preu públic de transport adaptat (P-10)	9.768,12	0,00	9.768,12
34200	Preu públic transport escolar (P-04)	243.955,59	126,00	243.829,59
34900	Preu públic prestació de serveis a particulars al centre d'acollida d'animals (P-05)	37.056,23	0,00	37.056,23
34904	Preu públic d'higienització de parcs de salut municipals (P-09)	1.915,20	0,00	1.915,20
34907	Preu públic del servei de prevenció d'incendis	40.605,22	0,00	40.605,22
39190	Altres multes i sancions.	84.386,05	0,00	84.386,05
39191	Altres multes i sancions. Residus i prevenció incendis	109.974,63	0,00	109.974,63
39211	Recàrrec de constrenyiment.	22.931,84	7,23	22.924,61
39301	Interessos de demora gestió tributària	407.893,72	1.937,96	405.955,76
39900	Altres ingressos diversos.	110.642,54	601,00	110.041,54
39901	Altres ingressos diversos.	9.785.638,34	0,00	9.785.638,34
45002	Transferències corrents en compliment de convenis subscrits amb la comunitat autònoma en matèria de serveis socials i polítiques	2.709.468,58	39.400,00	2.670.068,58
45030	Transferències corrents en compliment de convenis subscrits amb la comunitat autònoma en matèria d'educació.	3.913.649,05	0,00	3.913.649,05
45031	De l'administració general de les comunitats autònomes.	50.096,00	0,00	50.096,00

SITUACIÓ D'INGRESSOS. PRESSUPOST D'EXERCICI CORRENT

Procés de gestió : Recaptació neta (Resum General per Ap.Press. (IGAE; per econòmica))

Econ.	Descripció	Recaptació total	Devolucions d'ingrés	Recaptació neta
45060	Altres transferències corrents en compliment de convenis subscrits amb la comunitat autònoma.	278.440,27	0,00	278.440,27
45080	Altres subvencions corrents de l'administració general de la comunitat autònoma.	1.892.441,08	0,00	1.892.441,08
45081	De l'administració general de les comunitats autònomes.	6.113,48	0,00	6.113,48
45082	De l'administració general de les comunitats autònomes.	57.600,00	0,00	57.600,00
45085	De l'administració general de les comunitats autònomes.	27.044,88	0,00	27.044,88
45086	De l'administració general de les comunitats autònomes.	1.936,48	0,00	1.936,48
45301	Agència de residus de Catalunya (ARC)	888.174,98	0,00	888.174,98
45302	Agència Catalana de l'Aigua (ACA)	1.923.826,61	0,00	1.923.826,61
45303	Agència Catalana de l'Habitatge	85.294,00	0,00	85.294,00
45306	Servei d'Ocupació de Catalunya (SOC)	1.086.329,76	0,00	1.086.329,76
45309	Institut Català de la Dona	59.529,00	0,00	59.529,00
46100	Diputació de Girona	971.417,04	0,00	971.417,04
46101	De diputacions, consells o cabildos.	171.492,57	0,00	171.492,57
46200	Transferències d'ajuntaments	367.038,30	0,00	367.038,30
46201	Transferències d'ajuntaments	505.836,44	0,00	505.836,44
46202	Transferències d'ajuntaments.	244.725,09	0,00	244.725,09
46203	D'ajuntaments.	59.199,67	0,00	59.199,67
46204	D'ajuntaments.	375.836,59	0,00	375.836,59
46205	D'ajuntaments.	90.206,82	0,00	90.206,82
46207	D'ajuntaments.	27.064,24	0,00	27.064,24
46208	D'ajuntaments.	33.520,34	0,00	33.520,34
46209	D'ajuntaments.	23.086,00	0,00	23.086,00
47000	Transferències d'empreses privades	64.496,07	0,00	64.496,07
47001	Transferències d'empreses privades	6.868,45	0,00	6.868,45
47005	D'empreses privades.	163.263,58	0,00	163.263,58
47010	D'entitats privades	844.560,91	0,00	844.560,91
47100	D'empreses privades.	8.129,00	0,00	8.129,00
55000	De concessions administratives amb contraprestació periòdica.	21.037,00	0,00	21.037,00
72060	Ministerio de Cultura-inversió castell de Montsoriu	0,00	36.999,77	-36.999,77
75080	Altres transferències de capital de l'administració general de la comunitat autònoma.	63.123,72	89.738,98	-26.615,26
83000	Reintegraments de bestretes al personal	11.158,49	0,00	11.158,49
91300	Préstecs rebuts a llarg termini d'ens de fora del sector públic.	180.000,00	0,00	180.000,00
	TOTAL	34.693.045,37	175.173,71	34.517.871,66

b) Devolucions d'ingressos

Les devolucions d'ingressos realitzades durant l'exercici, es presenten en el quadre següent.

SITUACIÓ D'INGRESSOS. PRESSUPOST D'EXERCICI CORRENT

Devolucions d'ingressos (Resum General per Ap.Press. (IGAE; per econòmica))

Econ.	Descripció	Pdts. de pagament a 1 de Gener	Modificacions al saldo inicial i anul.lacions	Reconegudes en l'exercici	Total devolucions reconegudes	Prescripcions	Pagades en l'exercici	Pendents de pagament
32302	Taxes per informes tècnics i valoracions (T-05)	0,00	0,00	4.125,90	4.125,90	0,00	4.125,90	0,00
32903	Taxa ingressos per costes gestió tributària (T-09)	14.144,28	0,00	2.676,13	16.820,41	0,00	2.211,87	14.608,54
32904	Taxa per altres ingressos gestió tributària (T-09)	34,65	0,00	0,00	34,65	0,00	0,00	34,65
32905	Taxa per ingressos per multes (T-09)	150,00	0,00	0,00	150,00	0,00	0,00	150,00
32908	Taxa per inscripció a convocatòries de personal (T-18)	0,00	0,00	25,00	25,00	0,00	25,00	0,00
34100	Preu públic d'assistència a domicili social (P-11)	123,07	0,00	0,00	123,07	0,00	0,00	123,07
34101	Preu públic d'assistència a domicili Llei de la dependèn	215,78	0,00	0,00	215,78	0,00	0,00	215,78
34104	Serveis assistencials.	347,13	0,00	0,00	347,13	0,00	0,00	347,13
34200	Preu públic transport escolar (P-04)	300,71	0,00	126,00	426,71	0,00	126,00	300,71
39190	Altres multes i sancions.	105,01	0,00	0,00	105,01	0,00	0,00	105,01
39211	Recàrrec de constrenyiment.	0,00	0,00	7,23	7,23	0,00	7,23	0,00
39301	Interessos de demora gestió tributària	543,29	0,00	1.968,69	2.511,98	0,00	1.937,96	574,02
39900	Altres ingressos diversos.	0,00	0,00	601,00	601,00	0,00	601,00	0,00
45002	Transferències corrents en compliment de convenis subs	0,00	0,00	39.400,00	39.400,00	0,00	39.400,00	0,00
72060	Ministerio de Cultura-inversió castell de Montsoriu	0,00	0,00	36.999,77	36.999,77	0,00	36.999,77	0,00
75080	Altres transferències de capital de l'administració ge	0,00	0,00	133.639,10	133.639,10	0,00	89.738,98	43.900,12
	TOTAL	15.963,92	0,00	219.568,82	235.532,74	0,00	175.173,71	60.359,03

c) Compromisos d'ingrés

Els compromisos d'ingrés vigents durant l'exercici han estat:

No consten reflexats compromisos d'ingressos

24.2. Exercicis tancats

A continuació es presenta la informació relativa a les obligacions y a la gestió dels drets procedents de pressupostos tancats.

1) Pressupost de despeses. Obligacions de pressupostos tancats

El detall de les obligacions reconegudes pendents de pagar procedents de pressupostos tancats és:

SITUACIÓ DE DESPESES. PRESSUPOST EXERCICIS TANCATS

Obligacions de pressupostos tancats (Resum General per Ap.Press. (IGAE; per ex./orgànica/programa/econòmica))

Exer.	Org.	Prog.	Econ.	Descripció	Obligacions inicials	Modificacions saldo inicial i anul.lacions	Total obligacions	Prescripcions	Pagaments realitzats	Obligacions pds. de pagament
2014	11	231	13100	Retribucions personal laboral temporal.	653,65	0,00	653,65	0,00	0,00	653,65
2014	19	92008	13100	Retribucions personal laboral temporal.	21,47	0,00	21,47	0,00	0,00	21,47
2014	26	16901	13000	Retribucions bàsiques.	349,80	0,00	349,80	0,00	0,00	349,80
2014	31	93201	35200	Interessos de demora.	271,11	0,00	271,11	0,00	159,48	111,63
2014	34	231	13100	Retribucions personal laboral temporal.	307,86	0,00	307,86	0,00	0,00	307,86
2014	43	33401	48000	A famílies i institucions sense fins de lucre.	450,00	0,00	450,00	0,00	0,00	450,00
2014	44	24102	12001	Sous del grup A2.	263,71	0,00	263,71	0,00	0,00	263,71
2015	32	3341	48000	A famílies i institucions sense fins de lucre.	1.400,00	0,00	1.400,00	0,00	0,00	1.400,00
2015	50	9321	35200	Interessos de demora.	19,66	0,00	19,66	0,00	0,00	19,66
2016	60	9321	35200	Interessos de demora.	971,59	0,00	971,59	0,00	0,00	971,59
2017	24	1361	23120	Del personal no directiu.	3,86	0,00	3,86	0,00	0,00	3,86
2017	42	4395	13100	Retribucions personal laboral temporal.	69,54	0,00	69,54	0,00	0,00	69,54
2017	43	3341	48001	A famílies i institucions sense fins de lucre	1.647,06	0,00	1.647,06	0,00	0,00	1.647,06
2017	60	9321	35200	Interessos de demora.	54,04	0,00	54,04	0,00	0,00	54,04
2018	60	9321	35200	Interessos de demora.	707,67	0,00	707,67	0,00	0,00	707,67
2018	60	9321	35900	Despeses financeres	1,33	0,00	1,33	0,00	0,00	1,33
2019	43	3341	48000	A famílies i institucions sense fins de lucre.	2.500,00	0,00	2.500,00	0,00	0,00	2.500,00
2019	43	3341	48001	A famílies i institucions sense fins de lucre	2.500,00	0,00	2.500,00	0,00	2.500,00	0,00
2019	54	3204	22699	Altres despeses diverses.	1.886,44	-140,94	1.745,50	0,00	1.745,50	0,00
2019	60	9321	35200	Interessos de demora.	245,44	0,00	245,44	0,00	0,00	245,44
2020	11	3322	16000	Seguretat Social.	1.400,88	0,00	1.400,88	0,00	1.400,88	0,00
2020	11	9202	16000	Seguretat Social.	2.030,35	0,00	2.030,35	0,00	2.030,35	0,00
2020	11	9203	16000	Seguretat Social.	954,58	0,00	954,58	0,00	954,58	0,00
2020	11	9203	22602	Publicitat i propaganda.	2.446,63	0,00	2.446,63	0,00	2.446,63	0,00
2020	11	9204	16000	Seguretat Social.	4.802,92	0,00	4.802,92	0,00	4.802,92	0,00
2020	11	9205	16000	Seguretat Social.	3.106,76	0,00	3.106,76	0,00	3.106,76	0,00
2020	11	9206	16000	Seguretat Social.	1.046,01	0,00	1.046,01	0,00	1.046,01	0,00
2020	12	9201	16000	Seguretat Social.	1.142,83	0,00	1.142,83	0,00	1.142,83	0,00
2020	12	9201	22000	Material oficina ordinari no inventariable.	834,17	0,00	834,17	0,00	834,17	0,00
2020	12	9201	22100	Energia elèctrica.	119,82	0,00	119,82	0,00	119,82	0,00
2020	12	9201	22103	Combustibles i carburants.	48,34	0,00	48,34	0,00	48,34	0,00

SITUACIÓ DE DESPESES. PRESSUPOST EXERCICIS TANCATS

Obligacions de pressupostos tancats (Resum General per Ap.Press. (IGAE; per ex./orgànica/programa/econòmica))

Exer.	Org.	Prog.	Econ.	Descripció	Obligacions inicials	Modificacions saldo inicial i anul.lacions	Total obligacions	Prescripcions	Pagaments realitzats	Obligacions pdt.s. de pagament
2020	12	9201	22200	Despesa en comunicacions telefòniques	6.879,10	0,00	6.879,10	0,00	6.879,10	0,00
2020	12	9201	22201	Despesa en comunicacions postals.	1.938,12	0,00	1.938,12	0,00	1.938,12	0,00
2020	12	9201	22400	Primes d'assegurances.	661,05	0,00	661,05	0,00	661,05	0,00
2020	12	9201	22604	Jurídics, contenciosos.	699,66	0,00	699,66	0,00	699,66	0,00
2020	12	9201	22699	Altres despeses diverses.	1.015,72	0,00	1.015,72	0,00	998,74	16,98
2020	12	9201	22799	Altres treballs realitzats per altres empreses i profe	2.879,80	0,00	2.879,80	0,00	2.879,80	0,00
2020	12	9207	16000	Seguretat Social.	4.201,10	0,00	4.201,10	0,00	4.201,10	0,00
2020	12	9208	16000	Seguretat Social.	923,14	0,00	923,14	0,00	923,14	0,00
2020	12	9209	16000	Seguretat Social.	2.725,20	0,00	2.725,20	0,00	2.725,20	0,00
2020	12	9209	21601	Manteniment programes informàtics	528,58	0,00	528,58	0,00	528,58	0,00
2020	12	9209	22799	Altres treballs realitzats per altres empreses i profe	90,75	0,00	90,75	0,00	90,75	0,00
2020	12	9210	16000	Seguretat Social.	1.850,32	0,00	1.850,32	0,00	1.850,32	0,00
2020	12	9210	21200	Reparacions i manteniment	121,97	0,00	121,97	0,00	121,97	0,00
2020	13	9121	10000	Retribucions bàsiques.	12.945,00	0,00	12.945,00	0,00	12.945,00	0,00
2020	13	9121	16000	Seguretat Social.	3.282,97	0,00	3.282,97	0,00	3.282,97	0,00
2020	13	9121	22699	Altres despeses diverses.	500,00	0,00	500,00	0,00	500,00	0,00
2020	13	9121	48900	A famílies i institucions sense fins de lucre.	900,00	0,00	900,00	0,00	900,00	0,00
2020	21	9214	16000	Seguretat Social.	2.178,09	0,00	2.178,09	0,00	2.178,09	0,00
2020	22	1601	16000	Seguretat Social.	1.493,05	0,00	1.493,05	0,00	1.493,05	0,00
2020	22	1601	21301	Millores instal·lacions depuradores	38.707,70	0,00	38.707,70	0,00	38.707,70	0,00
2020	22	1601	22699	Altres despeses diverses.	300,00	0,00	300,00	0,00	300,00	0,00
2020	22	1601	22702	Valoracions i peritatges.	2.682,00	0,00	2.682,00	0,00	2.682,00	0,00
2020	22	1601	22799	Altres treballs realitzats per altres empreses i profe	151.797,32	0,00	151.797,32	0,00	151.797,32	0,00
2020	22	1622	22799	Altres treballs realitzats per altres empreses i profe	720.843,43	0,00	720.843,43	0,00	720.843,43	0,00
2020	22	1623	46200	Transferències a ajuntaments.	129.567,56	0,00	129.567,56	0,00	129.567,56	0,00
2020	22	1623	47900	Altres subvencions a empreses privades.	19.251,18	0,00	19.251,18	0,00	19.251,18	0,00
2020	22	1624	46200	Transferències a ajuntaments.	294.515,02	0,00	294.515,02	0,00	294.515,02	0,00
2020	22	1624	46201	A ajuntaments.	1.168,68	0,00	1.168,68	0,00	1.168,68	0,00
2020	22	1701	16000	Seguretat Social.	2.522,95	0,00	2.522,95	0,00	2.522,95	0,00
2020	22	1701	22699	Altres despeses diverses.	549,92	0,00	549,92	0,00	549,92	0,00
2020	22	1702	16000	Seguretat Social.	1.122,81	0,00	1.122,81	0,00	1.122,81	0,00
2020	22	4251	16000	Seguretat Social.	731,71	0,00	731,71	0,00	731,71	0,00
2020	23	1511	16000	Seguretat Social.	7.800,73	0,00	7.800,73	0,00	7.800,73	0,00
2020	24	1361	16000	Seguretat Social.	5.046,48	0,00	5.046,48	0,00	5.046,48	0,00
2020	24	1361	22799	Altres treballs realitzats per altres empreses i profe	12.181,60	0,00	12.181,60	0,00	12.181,60	0,00
2020	24	3111	16000	Seguretat Social.	4.698,67	0,00	4.698,67	0,00	4.698,67	0,00
2020	24	3111	22103	Combustibles i carburants.	234,70	0,00	234,70	0,00	234,70	0,00
2020	24	3111	22104	Vestuari.	583,85	0,00	583,85	0,00	583,85	0,00



SITUACIÓ DE DESPESES. PRESSUPOST EXERCICIS TANCATS

Obligacions de pressupostos tancats (Resum General per Ap.Press. (IGAE; per ex./orgànica/programa/econòmica))

Exer.	Org.	Prog.	Econ.	Descripció	Obligacions inicials	Modificacions saldo inicial i anul.lacions	Total obligacions	Prescripcions	Pagaments realitzats	Obligacions pdtts. de pagament
2020	24	3111	22113	Manutenció d'animals.	4.210,03	0,00	4.210,03	0,00	4.210,03	0,00
2020	24	3111	22706	Estudis i treballs tècnics.	3.366,22	0,00	3.366,22	0,00	3.366,22	0,00
2020	31	9214	16000	Seguretat Social.	1.046,01	0,00	1.046,01	0,00	1.046,01	0,00
2020	31	9215	16000	Seguretat Social.	2.587,33	0,00	2.587,33	0,00	2.587,33	0,00
2020	31	9215	20200	Lloguers	459,61	0,00	459,61	0,00	459,61	0,00
2020	31	9215	21200	Reparacions i manteniment	29,04	0,00	29,04	0,00	29,04	0,00
2020	31	9215	22200	Despesa en comunicacions telefòniques	1.360,31	0,00	1.360,31	0,00	1.360,31	0,00
2020	32	2311	16000	Seguretat Social.	31.955,74	0,00	31.955,74	0,00	31.955,74	0,00
2020	32	2311	22604	Jurídics, contenciosos.	400,00	0,00	400,00	0,00	400,00	0,00
2020	32	2311	22799	Altres treballs realitzats per altres empreses i profe	100.466,06	0,00	100.466,06	0,00	100.466,06	0,00
2020	32	2311	46200	Transferències a ajuntaments.	22.261,04	0,00	22.261,04	0,00	22.261,04	0,00
2020	32	2311	48000	A famílies i institucions sense fins de lucre.	3.920,29	0,00	3.920,29	0,00	3.874,20	46,09
2020	33	2310	16000	Seguretat Social.	715,49	0,00	715,49	0,00	715,49	0,00
2020	33	2310	22699	Altres despeses diverses.	221,40	0,00	221,40	0,00	221,40	0,00
2020	33	2312	16000	Seguretat Social.	7.286,34	0,00	7.286,34	0,00	7.286,34	0,00
2020	33	2312	22604	Jurídics, contenciosos.	1.613,33	0,00	1.613,33	0,00	1.613,33	0,00
2020	33	2313	16000	Seguretat Social.	1.662,40	0,00	1.662,40	0,00	1.662,40	0,00
2020	33	2314	16000	Seguretat Social.	3.547,89	0,00	3.547,89	0,00	3.547,89	0,00
2020	33	2314	22604	Jurídics, contenciosos.	726,00	0,00	726,00	0,00	726,00	0,00
2020	33	2314	22699	Altres despeses diverses.	4.683,58	0,00	4.683,58	0,00	4.683,58	0,00
2020	33	2315	16000	Seguretat Social.	1.691,71	0,00	1.691,71	0,00	1.691,71	0,00
2020	33	2315	22699	Altres despeses diverses.	3.310,60	0,00	3.310,60	0,00	3.310,60	0,00
2020	33	2315	22799	Altres treballs realitzats per altres empreses i profe	1.500,00	0,00	1.500,00	0,00	1.500,00	0,00
2020	33	2316	16000	Seguretat Social.	3.891,47	0,00	3.891,47	0,00	3.891,47	0,00
2020	33	2317	22799	Altres treballs realitzats per altres empreses i profe	11.598,90	0,00	11.598,90	0,00	11.598,90	0,00
2020	33	2318	22799	Altres treballs realitzats per altres empreses i profe	33.273,84	0,00	33.273,84	0,00	33.273,84	0,00
2020	34	4931	16000	Seguretat Social.	1.172,13	0,00	1.172,13	0,00	1.172,13	0,00
2020	34	9213	16000	Seguretat Social.	2.546,16	0,00	2.546,16	0,00	2.546,16	0,00
2020	41	9214	16000	Seguretat Social.	1.885,15	0,00	1.885,15	0,00	1.885,15	0,00
2020	42	4391	16000	Seguretat Social.	812,06	0,00	812,06	0,00	812,06	0,00
2020	42	4392	22699	Altres despeses diverses.	22.675,40	0,00	22.675,40	0,00	22.675,40	0,00
2020	42	4393	16000	Seguretat Social.	1.038,99	0,00	1.038,99	0,00	1.038,99	0,00
2020	42	4393	22699	Altres despeses diverses.	246,62	0,00	246,62	0,00	246,62	0,00
2020	42	4394	16000	Seguretat Social.	798,14	0,00	798,14	0,00	798,14	0,00
2020	42	4394	22699	Altres despeses diverses.	36,30	0,00	36,30	0,00	36,30	0,00
2020	42	4396	16000	Seguretat Social.	829,58	0,00	829,58	0,00	829,58	0,00
2020	42	4397	16000	Seguretat Social.	1.300,61	0,00	1.300,61	0,00	1.300,61	0,00
2020	42	4397	22699	Altres despeses diverses.	58.007,40	0,00	58.007,40	0,00	58.007,40	0,00



SITUACIÓ DE DESPESES. PRESSUPOST EXERCICIS TANCATS

Obligacions de pressupostos tancats (Resum General per Ap.Press. (IGAE; per ex./orgànica/programa/econòmica))

Exer.	Org.	Prog.	Econ.	Descripció	Obligacions inicials	Modificacions saldo inicial i anul.lacions	Total obligacions	Prescripcions	Pagaments realitzats	Obligacions pdt.s. de pagament
2020	43	3341	21200	Reparacions i manteniment	847,00	0,00	847,00	0,00	847,00	0,00
2020	43	3341	22699	Altres despeses diverses.	4.454,00	0,00	4.454,00	0,00	4.454,00	0,00
2020	43	3341	48001	A famílies i institucions sense fins de lucre	3.750,00	0,00	3.750,00	0,00	3.750,00	0,00
2020	43	3341	48005	A famílies i institucions sense fins de lucre.	2.543,54	0,00	2.543,54	0,00	2.543,54	0,00
2020	44	2410	16000	Seguretat Social.	801,96	0,00	801,96	0,00	801,96	0,00
2020	44	2410	22699	Altres despeses diverses.	95,83	0,00	95,83	0,00	95,83	0,00
2020	44	2411	16000	Seguretat Social.	966,08	0,00	966,08	0,00	966,08	0,00
2020	44	2412	16000	Seguretat Social.	2.160,33	0,00	2.160,33	0,00	2.160,33	0,00
2020	44	2412	22699	Altres despeses diverses.	1.140,00	0,00	1.140,00	0,00	1.140,00	0,00
2020	44	2413	16000	Seguretat Social.	381,54	0,00	381,54	0,00	381,54	0,00
2020	44	2414	16000	Seguretat Social.	783,47	0,00	783,47	0,00	783,47	0,00
2020	44	2414	22699	Altres despeses diverses.	21.744,45	0,00	21.744,45	0,00	21.744,45	0,00
2020	44	2415	16000	Seguretat Social.	47,73	0,00	47,73	0,00	47,73	0,00
2020	44	2416	16000	Seguretat Social.	7.487,72	0,00	7.487,72	0,00	7.487,72	0,00
2020	44	2417	16000	Seguretat Social.	1.981,97	0,00	1.981,97	0,00	1.981,97	0,00
2020	44	2418	16000	Seguretat Social.	785,31	0,00	785,31	0,00	785,31	0,00
2020	44	2419	16000	Seguretat Social.	2.177,62	0,00	2.177,62	0,00	2.177,62	0,00
2020	44	2420	16000	Seguretat Social.	733,10	0,00	733,10	0,00	733,10	0,00
2020	51	9214	16000	Seguretat Social.	1.911,05	0,00	1.911,05	0,00	1.911,05	0,00
2020	52	4331	16000	Seguretat Social.	417,35	0,00	417,35	0,00	417,35	0,00
2020	52	4331	22699	Altres despeses diverses.	1.603,25	0,00	1.603,25	0,00	1.603,25	0,00
2020	52	4333	16000	Seguretat Social.	809,79	0,00	809,79	0,00	809,79	0,00
2020	52	4334	22699	Altres despeses diverses.	6.707,50	0,00	6.707,50	0,00	6.707,50	0,00
2020	52	4336	16000	Seguretat Social.	1.219,31	0,00	1.219,31	0,00	1.219,31	0,00
2020	53	3260	16000	Seguretat Social.	604,60	0,00	604,60	0,00	604,60	0,00
2020	53	3371	16000	Seguretat Social.	5.656,29	0,00	5.656,29	0,00	5.656,29	0,00
2020	54	3202	48000	A famílies i institucions sense fins de lucre.	664.202,62	0,00	664.202,62	0,00	664.202,62	0,00
2020	54	3202	48001	A famílies i institucions sense fins de lucre	60.491,75	0,00	60.491,75	0,00	60.491,75	0,00
2020	54	3202	48002	A famílies i institucions sense fins de lucre.	138.065,92	0,00	138.065,92	0,00	138.065,92	0,00
2020	54	3203	22799	Altres treballs realitzats per altres empreses i profe	243.126,99	0,00	243.126,99	0,00	243.126,99	0,00
2020	54	3204	16000	Seguretat Social.	1.649,73	0,00	1.649,73	0,00	1.649,73	0,00
2020	54	3204	22699	Altres despeses diverses.	60.748,38	-3.971,64	56.776,74	0,00	54.276,74	2.500,00
2020	54	3205	22799	Altres treballs realitzats per altres empreses i profe	5.475,00	0,00	5.475,00	0,00	5.475,00	0,00
2020	55	3411	16000	Seguretat Social.	539,07	0,00	539,07	0,00	539,07	0,00
2020	60	9321	16000	Seguretat Social.	38.433,32	0,00	38.433,32	0,00	38.433,32	0,00
2020	60	9321	21200	Reparacions i manteniment	40,66	0,00	40,66	0,00	40,66	0,00
2020	60	9321	21400	Manteniment i reparacions elements de transport.	85,45	0,00	85,45	0,00	85,45	0,00
2020	60	9321	21600	Manteniment equips informàtics	1.216,96	0,00	1.216,96	0,00	1.216,96	0,00

SITUACIÓ DE DESPESES. PRESSUPOST EXERCICIS TANCATS

Obligacions de pressupostos tancats (Resum General per Ap.Press. (IGAE; per ex./orgànica/programa/econòmica))

Exer.	Org.	Prog.	Econ.	Descripció	Obligacions inicials	Modificacions saldo inicial i anul.lacions	Total obligacions	Prescripcions	Pagaments realitzats	Obligacions pnts. de pagament
2020	60	9321	22000	Material oficina ordinari no inventariable.	2.946,06	0,00	2.946,06	0,00	2.946,06	0,00
2020	60	9321	22199	Altres subministraments.	278,41	0,00	278,41	0,00	278,41	0,00
2020	60	9321	22201	Despesa en comunicacions postals.	89.298,46	0,00	89.298,46	0,00	89.298,46	0,00
2020	60	9321	22699	Altres despeses diverses.	399,94	0,00	399,94	0,00	399,94	0,00
2020	60	9321	22702	Valoracions i peritatges.	16.195,57	0,00	16.195,57	0,00	16.195,57	0,00
2020	60	9321	22706	Estudis i treballs tècnics.	5.689,42	0,00	5.689,42	0,00	5.689,42	0,00
2020	60	9321	22799	Altres treballs realitzats per altres empreses i profe	4.592,31	0,00	4.592,31	0,00	4.592,31	0,00
2020	60	9321	35200	Interessos de demora.	593,48	0,00	593,48	0,00	0,00	593,48
TOTAL					3.217.390,91	-4.112,58	3.213.278,33	0,00	3.200.343,47	12.934,86

2) Drets a cobrar de pressupostos tancats

El detall dels drets reconeguts pendents de cobrar d'exercicis tancats, es presenta a continuació.

a) Drets pendents de cobrament totals

SITUACIÓ D'INGRESSOS. PRESSUPOST D'EXERCICIS TANCATS

Drets a cobrar de ptos. tancats. Drets pndts. de cobrament totals (Resum General per Ap.Press. (IGAE; per exercici/econòmica))

Exer.	Econ.	Descripció	Pendents de cobrament inicial	Modificacions saldo inicial	Total drets anul.lats	Total drets cancel.lats	Recaptació	Pendents de cobrament
2011	32906	Taxa per ingressos per sancions gestió tributària (T-09)	3.288,06	0,00	537,82	0,00	0,00	2.750,24
2011	34201	Serveis educatius.	4.002,28	0,00	0,00	0,00	113,50	3.888,78
2011	34202	Serveis educatius.	707,44	0,00	438,18	0,00	92,00	177,26
2011	34940	Altres preus públics-adopcions animals	1.310,34	0,00	0,00	0,00	0,00	1.310,34
2011	47010	D'entitats privades	500,00	0,00	0,00	0,00	0,00	500,00
2012	32906	Taxa per ingressos per sancions gestió tributària (T-09)	5.336,04	0,00	227,42	0,00	300,00	4.808,62
2012	34200	Preu públic transport escolar (P-04)	4.167,86	0,00	0,01	0,00	0,00	4.167,85
2012	34900	Preu públic prestació de serveis a particulars al centre d'acollida d'animals (P-05)	2.082,88	0,00	58,83	0,00	0,00	2.024,05
2012	47000	Transferències d'empreses privades	500,00	0,00	0,00	0,00	0,00	500,00
2013	30904	Taxa gestió sistemes de sanejament (T-10)	288,68	0,00	0,00	0,00	0,00	288,68
2013	32905	Taxa per ingressos per multes (T-09)	1.122,79	0,00	107,87	0,00	455,13	559,79
2013	32906	Taxa per ingressos per sancions gestió tributària (T-09)	9.480,55	0,00	0,00	0,00	0,00	9.480,55

SITUACIÓ D'INGRESSOS. PRESSUPOST D'EXERCICIS TANCATS

Drets a cobrar de ptes. tancats. Drets pdnts. de cobrament totals (Resum General per Ap.Press. (IGAE; per exercici/econòmica))

Exer.	Econ.	Descripció	Pendents de cobrament inicial	Modificacions saldo inicial	Total drets anul.lats	Total drets cancel.lats	Recaptació	Pendents de cobrament
2013	34200	Preu públic transport escolar (P-04)	1.549,71	0,00	0,00	0,00	15,50	1.534,21
2013	34201	Serveis educatius.	1.478,71	0,00	270,00	0,00	54,28	1.154,43
2013	34900	Preu públic prestació de serveis a particulars al centre d'acollida d'animals (P-05)	1.331,81	0,00	0,00	0,00	0,00	1.331,81
2014	30904	Taxa gestió sistemes de sanejament (T-10)	527,61	0,00	0,00	0,00	0,00	527,61
2014	32905	Taxa per ingressos per multes (T-09)	7.204,18	0,00	1.075,28	0,00	3,40	6.125,50
2014	32906	Taxa per ingressos per sancions gestió tributària (T-09)	7.839,67	0,00	372,08	0,00	0,00	7.467,59
2014	34100	Preu públic d'assistència a domicili social (P-11)	8.237,04	0,00	169,07	0,00	0,00	8.067,97
2014	34101	Preu públic d'assistència a domicili Llei de la dependència (P-11)	4.065,81	0,00	62,79	0,00	0,00	4.003,02
2014	34102	Preu públic de teleassistència domiciliària (P-12)	1.328,87	0,00	193,50	0,00	56,88	1.078,49
2014	34103	Preu públic de transport adaptat (P-10)	2.254,21	0,00	0,00	0,00	0,00	2.254,21
2014	34200	Preu públic transport escolar (P-04)	2.664,29	0,00	541,10	0,00	0,00	2.123,19
2014	34900	Preu públic prestació de serveis a particulars al centre d'acollida d'animals (P-05)	2.980,15	-1.596,55	0,00	0,00	0,00	1.383,60
2015	32904	Taxa per altres ingressos gestió tributària (T-09)	10,02	0,00	0,00	0,00	0,00	10,02
2015	32905	Taxa per ingressos per multes (T-09)	4.939,77	0,00	700,00	0,00	206,97	4.032,80
2015	32906	Taxa per ingressos per sancions gestió tributària (T-09)	12.348,31	0,00	3.635,04	0,00	115,44	8.597,83
2015	32917	Taxa servei recollida animals abandonats (T-13)	4.983,01	-562,96	0,00	0,00	75,14	4.344,91
2015	34100	Preu públic d'assistència a domicili social (P-11)	112,00	0,00	8,00	0,00	8,00	96,00
2015	34101	Preu públic d'assistència a domicili Llei de la dependència (P-11)	897,98	0,00	0,00	0,00	0,00	897,98
2015	34103	Preu públic de transport adaptat (P-10)	262,42	0,00	0,00	0,00	34,90	227,52
2015	34104	Serveis assistencials.	245,18	0,00	0,00	0,00	0,00	245,18
2015	34200	Preu públic transport escolar (P-04)	9.343,11	-538,62	0,00	0,00	563,44	8.241,05
2015	34900	Preu públic prestació de serveis a particulars al centre d'acollida d'animals (P-05)	7.146,26	-568,90	90,70	0,00	130,45	6.356,21
2015	39301	Interessos de demora gestió tributària	2.777,84	0,00	2.777,84	0,00	0,00	0,00
2015	45085	De l'administració general de les comunitats autònomes.	6.242,56	0,00	0,00	0,00	0,00	6.242,56
2015	45306	Servei d'Ocupació de Catalunya (SOC)	33.547,61	0,00	30.656,74	0,00	2.890,87	0,00
2016	30904	Taxa gestió sistemes de sanejament (T-10)	270,61	0,00	0,00	0,00	0,00	270,61
2016	32900	Taxa per assistència jurídica i econòmica (T-04)	67,49	0,00	67,49	0,00	0,00	0,00
2016	32901	Taxa ingressos voluntària gestió tributària (T-09)	25,05	0,00	0,00	0,00	0,00	25,05
2016	32903	Taxa ingressos per costes gestió tributària (T-09)	5.501,24	0,00	0,00	0,00	0,00	5.501,24
2016	32904	Taxa per altres ingressos gestió tributària (T-09)	60,00	0,00	0,00	0,00	0,00	60,00
2016	32905	Taxa per ingressos per multes (T-09)	5.800,59	0,00	800,00	0,00	400,00	4.600,59
2016	32906	Taxa per ingressos per sancions gestió tributària (T-09)	7.430,67	0,00	296,03	0,00	0,00	7.134,64
2016	32917	Taxa servei recollida animals abandonats (T-13)	584,49	0,00	0,00	0,00	177,40	407,09
2016	34100	Preu públic d'assistència a domicili social (P-11)	64,00	0,00	0,00	0,00	0,00	64,00
2016	34101	Preu públic d'assistència a domicili Llei de la dependència (P-11)	371,29	0,00	0,00	0,00	0,00	371,29
2016	34102	Preu públic de teleassistència domiciliària (P-12)	303,36	0,00	0,00	0,00	75,84	227,52
2016	34200	Preu públic transport escolar (P-04)	8.985,16	-491,71	0,00	0,00	623,78	7.869,67
2016	34900	Preu públic prestació de serveis a particulars al centre d'acollida d'animals (P-05)	19.824,84	-862,50	0,00	0,00	131,37	18.830,97

SITUACIÓ D'INGRESSOS. PRESSUPOST D'EXERCICIS TANCATS

Drets a cobrar de ptes. tancats. Drets pdnts. de cobrament totals (Resum General per Ap.Press. (IGAE; per exercici/econòmica))

Exer.	Econ.	Descripció	Pendents de cobrament inicial	Modificacions saldo inicial	Total drets anul.lats	Total drets cancel.lats	Recaptació	Pendents de cobrament
2016	45085	De l'administració general de les comunitats autònomes.	6.242,56	0,00	983,70	0,00	0,00	5.258,86
2016	45306	Servei d'Ocupació de Catalunya (SOC)	42.690,53	0,00	0,00	0,00	18.734,33	23.956,20
2017	30301	Taxa tractament de residus (T-07)	1.703,67	0,00	0,00	0,00	0,00	1.703,67
2017	32901	Taxa ingressos voluntària gestió tributària (T-09)	35,00	0,00	0,00	0,00	0,00	35,00
2017	32904	Taxa per altres ingressos gestió tributària (T-09)	11,00	0,00	11,00	0,00	0,00	0,00
2017	32906	Taxa per ingressos per sancions gestió tributària (T-09)	1.409,53	0,00	0,00	0,00	95,98	1.313,55
2017	32917	Taxa servei recollida animals abandonats (T-13)	741,96	0,00	0,00	0,00	175,12	566,84
2017	34100	Preu públic d'assistència a domicili social (P-11)	284,32	0,00	80,45	0,00	56,00	147,87
2017	34101	Preu públic d'assistència a domicili Llei de la dependència (P-11)	272,77	0,00	0,00	0,00	0,00	272,77
2017	34102	Preu públic de teleassistència domiciliària (P-12)	564,47	0,00	0,00	0,00	40,87	523,60
2017	34103	Preu públic de transport adaptat (P-10)	123,68	0,00	0,00	0,00	0,00	123,68
2017	34200	Preu públic transport escolar (P-04)	7.838,09	0,00	0,00	0,00	1.148,33	6.689,76
2017	34900	Preu públic prestació de serveis a particulars al centre d'acollida d'animals (P-05)	20.629,58	-98,01	0,00	0,00	534,10	19.997,47
2017	39190	Altres multes i sancions.	10.880,79	0,00	0,00	0,00	0,00	10.880,79
2017	39900	Altres ingressos diversos.	5.424,95	0,00	400,00	0,00	798,60	4.226,35
2017	45080	Altres subvencions corrents de l'administració general de la comunitat autònoma.	46.459,76	0,00	0,00	0,00	45.180,01	1.279,75
2017	45082	De l'administració general de les comunitats autònomes.	10.818,22	0,00	0,00	0,00	5.409,11	5.409,11
2017	45083	De l'administració general de les comunitats autònomes.	25.000,00	0,00	1.881,41	0,00	23.118,59	0,00
2017	45306	Servei d'Ocupació de Catalunya (SOC)	53.279,10	0,00	0,00	0,00	29.352,35	23.926,75
2017	46200	Transferències d'ajuntaments	1.986,57	0,00	0,00	0,00	0,00	1.986,57
2017	46204	D'ajuntaments.	4.525,82	0,00	0,00	0,00	502,91	4.022,91
2017	83000	Reintegrants de bestretes al personal	142,85	0,00	0,00	0,00	142,85	0,00
2018	30301	Taxa tractament de residus (T-07)	14.873,44	0,00	367,31	0,00	12.139,09	2.367,04
2018	30904	Taxa gestió sistemes de sanejament (T-10)	2.984,41	0,00	2.984,41	0,00	0,00	0,00
2018	32901	Taxa ingressos voluntària gestió tributària (T-09)	94,97	0,00	0,00	0,00	17,50	77,47
2018	32903	Taxa ingressos per costes gestió tributària (T-09)	500,00	0,00	500,00	0,00	0,00	0,00
2018	32916	Taxa òrgan tècnic ambiental comarcal (T-15)	163,05	0,00	163,05	0,00	0,00	0,00
2018	34100	Preu públic d'assistència a domicili social (P-11)	311,21	0,00	0,00	0,00	64,00	247,21
2018	34101	Preu públic d'assistència a domicili Llei de la dependència (P-11)	1.047,92	0,00	0,00	0,00	0,00	1.047,92
2018	34102	Preu públic de teleassistència domiciliària (P-12)	349,41	0,00	28,79	0,00	0,00	320,62
2018	34103	Preu públic de transport adaptat (P-10)	583,14	0,00	0,00	0,00	0,00	583,14
2018	34200	Preu públic transport escolar (P-04)	15.843,49	-80,12	0,00	0,00	2.856,60	12.906,77
2018	34900	Preu públic prestació de serveis a particulars al centre d'acollida d'animals (P-05)	34.409,77	-12,95	0,00	0,00	2.488,99	31.907,83
2018	39190	Altres multes i sancions.	3.511,52	0,00	180,00	0,00	337,39	2.994,13
2018	39301	Interessos de demora gestió tributària	1.001,65	0,00	1.001,65	0,00	0,00	0,00
2018	39900	Altres ingressos diversos.	2.172,46	-258,39	0,00	0,00	89,65	1.824,42
2018	45060	Altres transferències corrents en compliment de convenis subscrits amb la comunitat autònoma.	29.212,91	0,00	0,00	0,00	0,00	29.212,91
2018	45080	Altres subvencions corrents de l'administració general de la comunitat autònoma.	21.174,72	0,00	230,55	0,00	20.944,17	0,00

SITUACIÓ D'INGRESSOS. PRESSUPOST D'EXERCICIS TANCATS

Drets a cobrar de ptes. tancats. Drets pdnts. de cobrament totals (Resum General per Ap.Press. (IGAE; per exercici/econòmica))

Exer.	Econ.	Descripció	Pendents de cobrament inicial	Modificacions saldo inicial	Total drets anul.lats	Total drets cancel.lats	Recaptació	Pendents de cobrament
2018	45081	De l'administració general de les comunitats autònomes.	20.395,80	0,00	0,00	0,00	0,00	20.395,80
2018	45306	Servei d'Ocupació de Catalunya (SOC)	192.134,33	0,00	0,00	0,00	19.907,59	172.226,74
2018	46200	Transferències d'ajuntaments	1.986,57	0,00	0,00	0,00	0,00	1.986,57
2018	46204	D'ajuntaments.	3.869,42	0,00	0,00	0,00	0,00	3.869,42
2018	46207	D'ajuntaments.	8,25	0,00	0,00	0,00	8,25	0,00
2018	48000	De famílies i institucions sense fins de lucre.	300,00	0,00	300,00	0,00	0,00	0,00
2019	30301	Taxa tractament de residus (T-07)	71.613,97	0,00	0,00	0,00	12.091,78	59.522,19
2019	30904	Taxa gestió sistemes de sanejament (T-10)	1.314,24	0,00	0,00	0,00	257,75	1.056,49
2019	32901	Taxa ingressos voluntària gestió tributària (T-09)	534,20	0,00	492,40	0,00	12,00	29,80
2019	32904	Taxa per altres ingressos gestió tributària (T-09)	1.740,09	0,00	1.740,09	0,00	0,00	0,00
2019	32906	Taxa per ingressos per sancions gestió tributària (T-09)	360,55	0,00	360,55	0,00	0,00	0,00
2019	32907	Taxa per ingressos per inspecció tributària (t-09)	6,24	0,00	0,00	0,00	0,00	6,24
2019	32910	Taxa per	90,00	0,00	0,00	0,00	90,00	0,00
2019	34100	Preu públic d'assistència a domicili social (P-11)	310,72	0,00	0,00	0,00	0,00	310,72
2019	34101	Preu públic d'assistència a domicili Llei de la dependència (P-11)	4.041,70	0,00	33,71	0,00	1.872,37	2.135,62
2019	34102	Preu públic de teleassistència domiciliària (P-12)	584,16	0,00	0,00	0,00	42,12	542,04
2019	34103	Preu públic de transport adaptat (P-10)	464,56	0,00	0,00	0,00	0,00	464,56
2019	34200	Preu públic transport escolar (P-04)	10.124,07	-407,73	0,00	0,00	2.409,10	7.307,24
2019	34900	Preu públic prestació de serveis a particulars al centre d'acollida d'animals (P-05)	24.279,72	-171,74	0,00	0,00	2.110,72	21.997,26
2019	39190	Altres multes i sancions.	1.471,65	0,00	63,38	0,00	556,41	851,86
2019	39301	Interessos de demora gestió tributària	110,73	0,00	110,73	0,00	0,00	0,00
2019	39900	Altres ingressos diversos.	9.354,43	-50,00	2.880,17	0,00	1.204,86	5.219,40
2019	39901	Altres ingressos diversos.	44.141,54	-241,16	0,00	0,00	16.547,94	27.352,44
2019	45002	Transferències corrents en compliment de convenis subscrits amb la comunitat autònoma en matèria de serveis socials i polítiques d'igualtat.	4.550,59	0,00	4.550,59	0,00	0,00	0,00
2019	46202	Transferències d'ajuntaments.	1.990,75	0,00	0,00	0,00	0,00	1.990,75
2019	46204	D'ajuntaments.	1.732,53	0,00	0,00	0,00	405,10	1.327,43
2019	46205	D'ajuntaments.	1.093,58	0,00	1.039,14	0,00	40,33	14,11
2019	46208	D'ajuntaments.	3.822,27	0,00	0,00	0,00	39,88	3.782,39
2019	46209	D'ajuntaments.	462,00	0,00	462,00	0,00	0,00	0,00
2019	47010	D'entitats privades	24.865,76	0,00	0,00	0,00	24.865,76	0,00
2019	47100	D'empreses privades.	21.095,10	0,00	0,00	0,00	21.095,10	0,00
2019	48000	De famílies i institucions sense fins de lucre.	150,00	0,00	150,00	0,00	0,00	0,00
2020	30301	Taxa tractament de residus (T-07)	192.636,49	0,00	0,00	0,00	192.272,82	363,67
2020	30302	Tractament matèria orgànica (T-07)	187.013,95	0,00	0,20	0,00	183.484,97	3.528,78
2020	30303	Tractament restes vegetals (T-07)	24.213,10	0,00	0,00	0,00	24.213,10	0,00
2020	30304	Servei de tractament de residus.	3.503,70	0,00	0,00	0,00	3.503,70	0,00
2020	30904	Taxa gestió sistemes de sanejament (T-10)	807,89	0,00	0,00	0,00	275,07	532,82
2020	32300	Taxes per altres serveis urbanístics.	23.789,86	0,00	0,00	0,00	23.789,86	0,00

SITUACIÓ D'INGRESSOS. PRESSUPOST D'EXERCICIS TANCATS

Drets a cobrar de ptes. tancats. Drets pdnts. de cobrament totals (Resum General per Ap.Press. (IGAE; per exercici/econòmica))

Exer.	Econ.	Descripció	Pendents de cobrament inicial	Modificacions saldo inicial	Total drets anul.lats	Total drets cancel.lats	Recaptació	Pendents de cobrament
2020	32302	Taxes per informes tècnics i valoracions (T-05)	29.324,80	0,00	0,00	0,00	29.324,80	0,00
2020	32900	Taxa per assistència jurídica i econòmica (T-04)	6.318,90	0,00	0,00	0,00	6.318,90	0,00
2020	32901	Taxa ingressos voluntària gestió tributària (T-09)	21.600,38	0,00	35,50	0,00	21.501,33	63,55
2020	32902	taxa ingressos executiva gestió tributària (T-09)	197.691,58	0,00	0,00	0,00	197.691,58	0,00
2020	32904	Taxa per altres ingressos gestió tributària (T-09)	2.204,50	0,00	265,00	0,00	1.939,50	0,00
2020	32905	Taxa per ingressos per multes (T-09)	54.865,57	0,00	0,00	0,00	54.865,57	0,00
2020	32906	Taxa per ingressos per sancions gestió tributària (T-09)	32,27	0,00	0,00	0,00	32,27	0,00
2020	32907	Taxa per ingressos per inspecció tributària (t-09)	13.204,45	0,00	0,00	0,00	12.841,41	363,04
2020	32910	Taxa per	784,24	0,00	0,00	0,00	784,24	0,00
2020	32914	Taxa redacció plans municipals de protecció civil (T-11)	4.512,00	0,00	0,00	0,00	4.512,00	0,00
2020	32916	Taxa òrgan tècnic ambiental comarcal (T-15)	1.437,38	0,00	481,28	0,00	956,10	0,00
2020	32917	Taxa servei recollida animals abandonats (T-13)	50.631,95	0,00	0,00	0,00	48.189,50	2.442,45
2020	32921	Taxa servei de prevenció d'incendis (T-19)	324.867,99	-690,31	0,00	0,00	322.261,01	1.916,67
2020	34100	Preu públic d'assistència a domicili social (P-11)	874,39	0,00	0,00	0,00	132,00	742,39
2020	34101	Preu públic d'assistència a domicili Llei de la dependència (P-11)	7.640,27	0,00	0,00	0,00	5.068,44	2.571,83
2020	34102	Preu públic de teleassistència domiciliària (P-12)	1.947,50	0,00	0,00	0,00	852,45	1.095,05
2020	34103	Preu públic de transport adaptat (P-10)	111,71	0,00	0,00	0,00	0,00	111,71
2020	34200	Preu públic transport escolar (P-04)	12.632,81	0,00	0,00	0,00	2.689,89	9.942,92
2020	34900	Preu públic prestació de serveis a particulars al centre d'acollida d'animals (P-05)	38.233,45	-330,37	1.153,28	0,00	10.566,78	26.183,02
2020	34904	Preu públic d'higienització de parcs de salut municipals (P-09)	957,60	0,00	0,00	0,00	957,60	0,00
2020	39190	Altres multes i sancions.	23.468,08	0,00	622,05	0,00	8.137,68	14.708,35
2020	39900	Altres ingressos diversos.	38.945,03	0,00	2.418,58	0,00	6.739,66	29.786,79
2020	39901	Altres ingressos diversos.	1.033.734,15	-0,02	0,00	0,00	1.024.015,20	9.718,93
2020	45002	Transferències corrents en compliment de convenis subscrits amb la comunitat autònoma en matèria de serveis socials i polítiques d'igualtat.	855.435,41	0,00	0,00	0,00	855.435,41	0,00
2020	45030	Transferències corrents en compliment de convenis subscrits amb la comunitat autònoma en matèria d'educació.	160.172,00	0,00	0,00	0,00	160.172,00	0,00
2020	45060	Altres transferències corrents en compliment de convenis subscrits amb la comunitat autònoma.	45.117,54	0,00	0,00	0,00	45.117,54	0,00
2020	45080	Altres subvencions corrents de l'administració general de la comunitat autònoma.	165.579,56	0,00	0,00	0,00	165.579,56	0,00
2020	45081	De l'administració general de les comunitats autònomes.	151.133,61	0,00	0,00	0,00	114.000,00	37.133,61
2020	45302	Agència Catalana de l'Aigua (ACA)	41.483,96	0,00	0,00	0,00	41.483,96	0,00
2020	45309	Institut Català de la Dona	61.815,05	0,00	0,00	0,00	61.282,05	533,00
2020	46100	Diputació de Girona	28.396,75	0,00	0,00	0,00	28.396,75	0,00
2020	46200	Transferències d'ajuntaments	152.474,00	0,00	0,00	0,00	152.474,00	0,00
2020	46201	Transferències d'ajuntaments	95.736,94	0,00	0,00	0,00	95.435,93	301,01
2020	46202	Transferències d'ajuntaments.	75.751,23	0,00	0,00	0,00	71.718,74	4.032,49
2020	46203	D'ajuntaments.	27.584,49	0,00	0,10	0,00	27.584,39	0,00
2020	46204	D'ajuntaments.	232.535,38	0,00	77.599,42	0,00	154.935,96	0,00
2020	46205	D'ajuntaments.	39.098,49	0,00	11.583,00	0,00	27.515,49	0,00
2020	46207	D'ajuntaments.	16.323,35	0,00	0,00	0,00	16.323,35	0,00

SITUACIÓ D'INGRESSOS. PRESSUPOST D'EXERCICIS TANCATS

Drets a cobrar de ptes. tancats. Drets pdnts. de cobrament totals (Resum General per Ap.Press. (IGAE; per exercici/econòmica))

Exer.	Econ.	Descripció	Pendents de cobrament inicial	Modificacions saldo inicial	Total drets anul.lats	Total drets cancel.lats	Recaptació	Pendents de cobrament
2020	46208	D'ajuntaments.	10.462,13	0,00	0,00	0,00	8.493,93	1.968,20
2020	46209	D'ajuntaments.	47.687,25	0,00	574,00	0,00	45.965,25	1.148,00
2020	47000	Transferències d'empreses privades	50.163,61	0,00	0,00	0,00	50.163,61	0,00
2020	47005	D'empreses privades.	25.894,15	0,00	0,00	0,00	25.894,15	0,00
2020	47010	D'entitats privades	476.880,37	0,00	0,00	0,00	476.880,37	0,00
2020	48000	De famílies i institucions sense fins de lucre.	27.031,19	0,00	0,00	0,00	12.597,50	14.433,69
2020	55000	De concessions administratives amb contraprestació periòdica.	15.732,00	0,00	0,00	0,00	15.732,00	0,00
2020	83000	Reintegraments de bestretes al personal	3.200,00	0,00	0,00	0,00	3.200,00	0,00
TOTAL			6.128.367,10	-6.962,04	158.813,28	0,00	5.118.607,26	843.984,52

b) Drets anul·lats

SITUACIÓ D'INGRESSOS. PRESSUPOST D'EXERCICIS TANCATS

Drets a cobrar de pressupostos tancats. Drets anul·lats (Resum General per Ap.Press. (IGAE; per exercici/econòmica))

Exer.	Econ.	Descripció	Anul·lació de liquidacions	Ajornament i fraccionament	Total drets anul·lats
2011	32906	Taxa per ingressos per sancions gestió tributària (T-09)	537,82	0,00	537,82
2011	34202	Serveis educatius.	438,18	0,00	438,18
2012	32906	Taxa per ingressos per sancions gestió tributària (T-09)	227,42	0,00	227,42
2012	34200	Preu públic transport escolar (P-04)	0,01	0,00	0,01
2012	34900	Preu públic prestació de serveis a particulars al centre d'acollida d'animals (P-05)	58,83	0,00	58,83
2013	32905	Taxa per ingressos per multes (T-09)	107,87	0,00	107,87
2013	34201	Serveis educatius.	270,00	0,00	270,00
2014	32905	Taxa per ingressos per multes (T-09)	1.075,28	0,00	1.075,28
2014	32906	Taxa per ingressos per sancions gestió tributària (T-09)	372,08	0,00	372,08
2014	34100	Preu públic d'assistència a domicili social (P-11)	169,07	0,00	169,07
2014	34101	Preu públic d'assistència a domicili Llei de la dependència (P-11)	62,79	0,00	62,79
2014	34102	Preu públic de teleassistència domiciliària (P-12)	193,50	0,00	193,50
2014	34200	Preu públic transport escolar (P-04)	541,10	0,00	541,10
2015	32905	Taxa per ingressos per multes (T-09)	700,00	0,00	700,00
2015	32906	Taxa per ingressos per sancions gestió tributària (T-09)	3.635,04	0,00	3.635,04
2015	34100	Preu públic d'assistència a domicili social (P-11)	8,00	0,00	8,00
2015	34900	Preu públic prestació de serveis a particulars al centre d'acollida d'animals (P-05)	90,70	0,00	90,70
2015	39301	Interessos de demora gestió tributària	2.777,84	0,00	2.777,84
2015	45306	Servei d'Ocupació de Catalunya (SOC)	30.656,74	0,00	30.656,74
2016	32900	Taxa per assistència jurídica i econòmica (T-04)	67,49	0,00	67,49
2016	32905	Taxa per ingressos per multes (T-09)	800,00	0,00	800,00
2016	32906	Taxa per ingressos per sancions gestió tributària (T-09)	296,03	0,00	296,03
2016	45085	De l'administració general de les comunitats autònomes.	983,70	0,00	983,70
2017	32904	Taxa per altres ingressos gestió tributària (T-09)	11,00	0,00	11,00
2017	34100	Preu públic d'assistència a domicili social (P-11)	80,45	0,00	80,45
2017	39900	Altres ingressos diversos.	400,00	0,00	400,00
2017	45083	De l'administració general de les comunitats autònomes.	1.881,41	0,00	1.881,41
2018	30301	Taxa tractament de residus (T-07)	367,31	0,00	367,31
2018	30904	Taxa gestió sistemes de sanejament (T-10)	2.984,41	0,00	2.984,41
2018	32903	Taxa ingressos per costes gestió tributària (T-09)	500,00	0,00	500,00
2018	32916	Taxa òrgan tècnic ambiental comarcal (T-15)	163,05	0,00	163,05
2018	34102	Preu públic de teleassistència domiciliària (P-12)	28,79	0,00	28,79
2018	39190	Altres multes i sancions.	180,00	0,00	180,00
2018	39301	Interessos de demora gestió tributària	1.001,65	0,00	1.001,65
2018	45080	Altres subvencions corrents de l'administració general de la comunitat autònoma.	230,55	0,00	230,55

SITUACIÓ D'INGRESSOS. PRESSUPOST D'EXERCICIS TANCATS

Drets a cobrar de pressupostos tancats. Drets anul·lats (Resum General per Ap.Press. (IGAE; per exercici/econòmica))

Exer.	Econ.	Descripció	Anul·lació de liquidacions	Ajornament i fraccionament	Total drets anul·lats
2018	48000	De famílies i institucions sense fins de lucre.	300,00	0,00	300,00
2019	32901	Taxa ingressos voluntària gestió tributària (T-09)	492,40	0,00	492,40
2019	32904	Taxa per altres ingressos gestió tributària (T-09)	1.740,09	0,00	1.740,09
2019	32906	Taxa per ingressos per sancions gestió tributària (T-09)	360,55	0,00	360,55
2019	34101	Preu públic d'assistència a domicili Llei de la dependència (P-11)	33,71	0,00	33,71
2019	39190	Altres multes i sancions.	63,38	0,00	63,38
2019	39301	Interessos de demora gestió tributària	110,73	0,00	110,73
2019	39900	Altres ingressos diversos.	2.880,17	0,00	2.880,17
2019	45002	Transferències corrents en compliment de convenis subscrits amb la comunitat autònoma en matèria de serveis socials i polítiques d'igualtat.	4.550,59	0,00	4.550,59
2019	46205	D'ajuntaments.	1.039,14	0,00	1.039,14
2019	46209	D'ajuntaments.	462,00	0,00	462,00
2019	48000	De famílies i institucions sense fins de lucre.	150,00	0,00	150,00
2020	30302	Tractament matèria orgànica (T-07)	0,20	0,00	0,20
2020	32901	Taxa ingressos voluntària gestió tributària (T-09)	35,50	0,00	35,50
2020	32904	Taxa per altres ingressos gestió tributària (T-09)	265,00	0,00	265,00
2020	32916	Taxa òrgan tècnic ambiental comarcal (T-15)	481,28	0,00	481,28
2020	34900	Preu públic prestació de serveis a particulars al centre d'acollida d'animals (P-05)	1.153,28	0,00	1.153,28
2020	39190	Altres multes i sancions.	622,05	0,00	622,05
2020	39900	Altres ingressos diversos.	2.418,58	0,00	2.418,58
2020	46203	D'ajuntaments.	0,10	0,00	0,10
2020	46204	D'ajuntaments.	77.599,42	0,00	77.599,42
2020	46205	D'ajuntaments.	11.583,00	0,00	11.583,00
2020	46209	D'ajuntaments.	574,00	0,00	574,00
TOTAL			158.813,28	0,00	158.813,28

c) Drets cancel·lats

No consten



3) Variació de resultats pressupostaris d'exercicis anteriors

Les variacions d'obligacions i drets a cobrar de pressupostos tancats, han suposat modificacions dels imports calculats com a resultat pressupostari en exercicis anteriors. L'impacte d'aquestes modificacions sobre els resultats d'exercicis anteriors es presenta en el quadre següent.

VARIACIÓ DE RESULTATS PRESSUPOSTARIS D'EX. ANTERIORS a 31/12/2021

	TOTAL VARIACIÓ DRETS	TOTAL VARIACIÓ OBLIGACIONS	VARIACIÓ DE RESULTATS PRESSUPOSTARIS D'EX. ANTERIORS
a) Operacions corrents	-165.775,32	-4.112,58	-161.662,74
b) Operacions de capital	0,00	0,00	0,00
1. TOTAL VARIACIÓ OPERACIONS NO FINANCERES (a + b)	-165.775,32	-4.112,58	-161.662,74
c) Actius financers	0,00	0,00	0,00
d) Passius financers	0,00	0,00	0,00
2. TOTAL VARIACIÓ OPERACIONS FINANCERES (c + d)	0,00	0,00	0,00
TOTAL (1+2)	-165.775,32	-4.112,58	-161.662,74

24.3. Exercicis posteriors

1) Compromisos de despesa a càrrec de pressupostos d'exercicis posteriors

Els compromisos de despesa adquirits durant l'exercici, així com en els precedents, imputables a pressupostos d'exercicis successius, presenten el següent detall.

No consten

2) Compromisos d'ingrés a càrrec de pressupostos d'exercicis posteriors

Els compromisos d'ingrés concertats durant l'exercici, així com els concertats en exercicis anteriors, que tinguin repercussió en pressupostos d'exercicis posteriors, presenten el següent detall.

No consten

24.4. Execució de projectes de despesa

Informació individualitzada dels projectes de despesa que estan en execució a 1 de gener o que s'han iniciat en l'exercici, amb el detall següent:

1) Resum d'execució

Segons es detalla al punt 24.5

2) Anualitats pendents

Segons es detalla al punt 24.5

24.5. Despeses amb finançament afectat

A continuació s'informa per a cada despesa amb finançament afectat de les desviacions de finançament per agent, tant de l'exercici com acumulades.

PROJECTE NÚM.	DENOMINACIÓ	PROGRAMA	ECONÒMIC	2021			
				EXERCICI		ACUMULADES	
				+	-	+	-
2020-1	MUSEU DE LA GABELLA	4397	68201	-	- 360.485,76	-	- 399.840,30
2020-2	FEDER SANT JAUME - CENTRE RIUDELLOTS	4322	65000	-	-	-	-
2020-3	FEDER SANT JAUME - CENTRE VIDRERES	4322	65001	-	-	-	-
2020-4	DESPESES PROJECTE VESCOMPTAT CABRERA	4397	22699	-	- 40.934,30	-	- 57.987,96
2020-5	PROJECTES SINGULARS	2414	varis	-	- 25.055,79	8.964,00	-
2020-6	PROJECTE 30 PLUS	2418	varis	-	- 53.471,77	-	-
2020-7	INVERSIONS FUNCIONAMENT CONSELL. LOCAL OFICINES CTRA SILS (NAU)	9201	63901	-	- 184.198,00	41.243,53	-
2020-8	ENSENYAMENT (MENJADOR I TRANSPORT)	2316	varis	394.451,07	-	-	-
2020-9	ECOEMBES I ECOVIDRIO.- retorn de selectiva (facturació a SIGs i factuació origen ajuntaments)	1624	varis	-	- 307.454,06	-	-
2020-10	MILLORES SISTEMES DE SANEJAMENT	1601	varis	121.150,23	-	350.791,03	-
2020-11	NORA RECOLLIDA DE RESIDUS (SENSE CAMPANYES)	1622	22799	38.275,22	-	-	-
2020-12	RETORN CANON REBUIG	1623	varis	-	- 93.829,38	-	-
2020-13	Inversió mobiliari servei de gestió tributària i cadastral	4331	varis	28.604,15	-	28.604,15	-
2020-14	Inversió equips per a processos d'informació servei de gestió tributària i cadastral	4333	varis	-	-	-	-
2020-15	FOAP .-Cursos de formació ocupacional i formació contínua	4334	varis	45.939,70	-	-	-
2020-16	TEST US	4336	varis	82.731,79	-	-	-
2020-17	CÀNON CONCESSIÓ MENJADORS ESCOLARS	3202	varis	122.446,00	-	-	- 17.203,35
2021-02	Inversió mobiliari servei de gestió tributària i cadastral	9321	62600	28.604,15	-	28.604,15	-
TOTAL GENERAL				862.202,30	- 1.065.429,06	458.206,86	- 475.031,61

24.6. Romanent de Tresoreria

Informació sobre el romanent de tresoreria segons el següent detall:

ROMANENT DE TRESORERIA a 31/12/2021

COMPONENTS		IMPORTS ANY 2021	IMPORTS ANY ANTERIOR 2020
1. (+) Fons líquids		3.037.182,92	6.319.498,37
2. (+) Drets pendents de cobrament		8.094.502,97	6.522.552,19
(+ del pressupost corrent	6.781.681,34		5.103.674,45
(+ de pressupostos tancats	843.984,52		1.024.692,65
(+ d'operacions no pressupostàries	468.837,11		394.185,09
3. (-) Obligacions pendents de pagament		4.459.522,43	5.313.914,77
(+ del pressupost corrent	2.032.694,70		3.203.066,68
(+ de pressupostos tancats	12.934,86		14.324,23
(+ d'operacions no pressupostàries	2.413.892,87		2.096.523,86
4. (+) Partides pendents d'aplicació		-2.877.960,74	-2.720.735,06
(-) cobraments efectuats pendents d'aplicació definitiva	2.869.439,71		2.690.572,35
(+) pagaments efectuats pendents d'aplicació definitiva	-8.521,03		-30.162,71
I. Romanent de tresoreria total (1 + 2 - 3 + 4)		3.794.202,72	4.807.400,73
II. Saldos de cobrament dubtós		766.462,29	556.935,06
III. Excés de finançament afectat		458.206,86	1.103.652,89
IV. Romanent de tresoreria per a despeses generals (I - II - III)		2.569.533,57	3.146.812,78

25. Indicadores financieros, patrimoniales i pressupostaris

A continuació es presenten diversos indicadors que mostren l'activitat i la situació de l'entitat des dels punts de vista financer, patrimonial i pressupostari.

1) Indicadors financers i patrimonials

Permeten conèixer la situació econòmica-financera de l'entitat.

	Total de 01/01 a 31/12
a) INDICADORS FINANCERS I PATRIMONIALS	
a) LIQUIDITAT IMMEDIATA	0,03
b) LIQUIDITAT A CURT TERMINI	0,12
c) LIQUIDITAT GENERAL	1,02
d) ENDEUTAMENT PER HABITANT	597,51
e) ENDEUTAMENT	1,07
f) RELACIÓ D'ENDEUTAMENT	4,89
g) FLUX DE CAIXA	-1,69
h) PERÍODE MITJÀ DE PAGAMENT A CREDITORS COMERCIALS	0,00
i) PERÍODE MITJÀ DE COBRAMENT	37,47
b) j) RÀTIOS DEL COMPTE DEL RESULTAT ECONÒMIC PATRIMONIAL	
c) 1) Estructura dels ingressos	
a) ING. TRIB / IGOR	0,18
b) TRANSFR / IGOR	0,47
c) V i PS / IGOR	0,01
d) Resta IGOR / IGOR	0,33
2) Estructura de les despeses	
a) D. PERS / DGOR	0,24
b) TRANSFC / DGOR	0,13
c) APROV / DGOR	0,00
d) Resta DGOR / DGOR	0,63
3) Cobertura de les despeses corrents	
a) DGOR / IGOR	0,99

2) Indicadors pressupostaris

Permeten conèixer l'evolució i la gestió del pressupost realitzada durant l'exercici.

	Total de 01/01 a 31/12
INDICADORS PRESSUPOSTARIS	
a) Del pressupost de despeses corrents:	
1) EXECUCIÓ DEL PRESSUPOST DE DESPESES	0,82
2) REALITZACIÓ DE PAGAMENTS	0,95
3) DESPESA PER HABITANT	239,90
4) INVERSIÓ PER HABITANT	11,16
5) ESFORÇ INVERSOR	0,05
b) Del pressupost d'ingressos corrent:	
1) EXECUCIÓ DEL PRESSUPOST D'INGRESSOS	0,81
2) REALITZACIÓ DE COBRAMENTS	0,84
3) AUTONOMIA	0,52
4) AUTONOMIA FISCAL	0,18



5) SUPERÀVIT (O DÉFICIT) PER HABITANT

7,28

c) De pressupostos tancats :

1) REALITZACIÓ DE PAGAMENTS

1,00

2) REALITZACIÓ DE COBRAMENTS

0,86

26. Informació sobre el cost de les activitats

La informació sobre el cost de las activitats s'elabora, almenys, pels serveix i activitats que es financen amb taxes o preus públics.

1) Resum general de costos de l'entitat

Costos indirectes a reimputar

Detall grup de despesa 920 Administració general. Computable únicament despesa estructural orgànica 01 (sense inversions capítol 6) que inclou entre d'altres programes 9201 Serveis interns:

Org	Prog.	Descripció	LP2020	LP2021
11	3322	Arxius.	79.386,81	107.333,34
11	9202	Gerència	121.448,80	123.134,20
11	9203	Comunicació	75.316,74	72.231,86
11	9204	Secretaria	303.510,56	335.289,11
11	9205	Intervenció	190.124,23	214.773,98
11	9206	Tresoreria	71.612,16	74.780,90
11		Direcció	841.399,30	927.543,39
12	111	Deute públic.	241.693,63	273.650,46
12	9201	Serveis interns*	440.582,87	349.977,83
12	9207	Recursos humans	184.620,71	233.077,63
12	9208	Servei de neteja	52.038,85	54.677,50
12	9209	Serveis informàtics	169.782,93	179.475,38
12	9210	Servei de manteniment	95.533,15	103.844,82
12		Administració general, serveis interns	1.184.252,14	1.194.703,62
13	9121	Òrgans de govern	387.676,84	375.977,11
13		Govern comarcal	387.676,84	375.977,11
15	9201	Serveis interns*	0	0
15		Projectes i convocatòries	0	0
1		ORGANITZACIÓ INTERNA	2.413.328,28	2.498.224,12

		Total política 91 i 92 (despesa estructural)	2.074.536,69	2.103.040,32
		Total programa 9201 (despesa no estructural)	17.711,15	14.200,00
		Total programa 111 deute públic	241.693,63	273.650,46
		Total programa 3322 Arxius	79.386,81	107.333,34
1		ORGANITZACIÓ INTERNA	2.413.328,28	2.498.224,12

2) Resum del cost per elements de les activitats

Prog.	Econ.	Descripció	Costos directes	Costos indirectes	Total cost	% sobre prog	% total costos
1361	12000	Sous del grup A1. Protecció civil i prevenció incendis	30.227,46	1.687,18	31.914,64	5,57%	
	12001	Sous del grup B. Protecció civil i prevenció incendis	32.480,16	1.812,92	34.293,08	5,98%	
	12003	Sous del grup C1. Protecció civil i prevenció incendis	73.091,83	4.079,70	77.171,53	13,46%	
	12006	Triennis. Prevenció i extinció d'incendis	6.303,13	351,82	6.654,95	1,16%	
	12100	Complement de destinació. Protecció civil i prevenció incendis	50.459,19	2.816,43	53.275,62	9,29%	
	12101	Complement específic. Protecció civil i prevenció incendis	46.177,94	2.577,47	48.755,41	8,51%	
	12103	Altres complements. Protecció civil i prevenció incendis	1.881,24	105	1.986,24	0,35%	
	16000	Seguretat social. Protecció civil i prevenció incendis	74.146,22	4.138,55	78.284,77	13,66%	
	22706	Execucions subsidiàries. Protecció civil i prevenció incendis	0	0	0	0,00%	
	22799	Activitats. Protecció civil i prevenció incendis	227.607,90	12.704,18	240.312,08	41,93%	
	23120	Dietes i desplaçaments. Protecció civil i prevenció incendis	515,7	28,78	544,48	0,09%	
Total 1361			542.890,77	30.302,04	573.192,81	100,00%	1,44%
1511	12000	Sous del grup A1. Serveis tècnics	90.463,04	5.049,29	95.512,33	22,68%	
	12001	Sous del grup A2. Serveis tècnics	68.675,47	3.833,20	72.508,67	17,22%	
	12006	Triennis. Serveis tècnics	6.107,42	340,89	6.448,31	1,53%	
	12100	Complement de destinació. Serveis tècnics	58.644,17	3.273,29	61.917,46	14,70%	
	12101	Complement específic. Serveis tècnics	59.256,63	3.307,47	62.564,10	14,86%	
	12103	Altres complements. Serveis tècnics	467,28	26,08	493,36	0,12%	
	16000	Seguretat social. Serveis tècnics	85.588,53	4.777,22	90.365,75	21,46%	
	22400	Primes d'assegurances. Serveis tècnics	0	0	0	0,00%	
	22799	Serveis professionals externs serveis tècnics	19.388,96	1.082,22	20.471,18	4,86%	
	23120	Dietes i desplaçaments. Serveis tècnics	10.228,80	570,93	10.799,73	2,56%	
Total 1511			398.820,30	22.260,59	421.080,89	100,00%	1,06%
1601	12001	Sous del grup A2. Sistemes de sanejament	40.222,39	2.245,06	42.467,45	1,99%	
	12006	Triennis. Sistemes de sanejament	1.252,57	69,91	1.322,48	0,06%	
	12100	Complement de destinació. Sistemes de sanejament	14.607,45	815,33	15.422,78	0,72%	
	12101	Complement específic. Sistemes de sanejament	12.981,58	724,58	13.706,16	0,64%	
	12103	Altres complements. Sistemes de sanejament	441,13	24,62	465,75	0,02%	
	16000	Seguretat social. Sistemes de sanejament	28.015,29	1.563,70	29.578,99	1,39%	
	21301	Millores instal·lacions depuradores	108.286,61	6.044,14	114.330,75	5,36%	
	22104	Vestuari. Sistemes de sanejament	284,94	15,9	300,84	0,01%	
	22699	Altres despeses diverses. Sistemes de sanejament	3.363,00	187,71	3.550,71	0,17%	
	22702	Valoracions i peritatges. Sistemes de sanejament	20.272,00	1.131,50	21.403,50	1,00%	
	22706	Estudis i treballs tècnics externs sistemes de sanejament	9.839,00	549,17	10.388,17	0,49%	
	22799	Explotació sistemes de sanejament	1.781.391,97	99.430,33	1.880.822,30	88,11%	
	23120	Dietes i desplaçaments. Sistemes de sanejament	799,91	44,65	844,56	0,04%	
Total 1601			2.021.757,84	112.846,62	2.134.604,46	100,00%	5,37%
1621	22799	Servei tractament de residus	1.057.672,26	59.035,13	1.116.707,39	34,27%	
	25000	Servei tractament fracció resta	2.028.332,22	113.213,57	2.141.545,79	65,73%	

Total			3.086.004,48	172.248,70	3.258.253,18	100,00%	8,19%
1621							
1622	22799	NORA,recollida de residus als municipis	12.293.029,10	686.148,81	12.979.177,91	100,00%	
Total 1622			12.293.029,10	686.148,81	12.979.177,91	100,00%	32,63%
1623	22199	Fons gestió residus	16.272,43	908,26	17.180,69	2,23%	
	46200	Retorn cànon als ajuntaments	712.454,51	39.766,42	752.220,93	97,77%	
	47900	Retorn cànon a NORA	0	0	0	0,00%	
Total 1623			728.726,94	40.674,69	769.401,63	100,00%	1,93%
1624	46200	Ajuntaments-Ecoembes ecovidrio	1.453.961,18	81.154,43	1.535.115,61	86,90%	
	46201	Ajuntaments-venda cartró i paper	219.234,17	12.236,79	231.470,96	13,10%	
Total 1624			1.673.195,35	93.391,22	1.766.586,57	100,00%	4,44%
1701	12001	Sous del grup A2. Protecció medi ambient	84.050,66	4.691,38	88.742,04	13,75%	
	12006	Triennis.Protecció medi ambient	6.123,34	341,78	6.465,12	1,00%	
	12100	Complement de destinació.Protecció medi ambient	30.311,66	1.691,88	32.003,54	4,96%	
	12101	Complement específic.Protecció medi ambient	32.399,12	1.808,39	34.207,51	5,30%	
	12103	Altres complements.Protecció medi ambient	3.357,72	187,41	3.545,13	0,55%	
	16000	Seguretat social.Protecció medi ambient	47.139,83	2.631,16	49.770,99	7,71%	
	22104	Vestuari. Protecció medi ambient	406,7	22,7	429,4	0,07%	
	22602	Ecoembes-coordinació campanyes Selva	16.677,01	930,85	17.607,86	2,73%	
	22699	Material campanyes	260.657,55	14.548,89	275.206,44	42,66%	
	23120	Dietes i desplaçaments. Protecció medi ambient	4.244,44	236,91	4.481,35	0,69%	
	46201	Ajuntaments-campanyes medi ambient	113.697,37	6.346,14	120.043,51	18,61%	
	46202	Ajuntament de la Cellera. Deixalleria	12.000,00	669,79	12.669,79	1,96%	
Total	1701		611.065,40	34.107,28	645.172,68	100,00%	1,62%
2311	12001	Sous del grup A2. Serveis socials bàsics	587.244,83	32.777,71	620.022,54	18,71%	
	12003	Sous del grup C1.Serveis socials bàsics	50.748,37	2.832,58	53.580,95	1,62%	
	12006	Triennis.Serveis socials bàsics	68.759,96	3.837,91	72.597,87	2,19%	
	12100	Complement de destinació.Serveis socials bàsics	226.875,85	12.663,32	239.539,17	7,23%	
	12101	Complement específic.Serveis socials bàsics	199.909,74	11.158,18	211.067,92	6,37%	
	12103	Altres complements.Serveis socials bàsics	29.999,37	1.674,45	31.673,82	0,96%	
	16000	Seguretat social.Serveis socials bàsics	361.178,49	20.159,57	381.338,06	11,51%	
	22604	Jurídics, contenciosos.Serveis socials bàsics	2.829,00	157,9	2.986,90	0,09%	
	22699	Altres despeses diverses serveis socials	11.011,15	614,6	11.625,75	0,35%	
	22799	Plans d'igualtat en treball i persones	7.382,82	412,08	7.794,90	0,24%	
		Servei d'ajut a domicili	1.376.188,53	76.813,46	1.453.001,99	43,86%	
	23120	Dietes i desplaçaments personal. Serveis socials bàsics	18.597,16	1.038,02	19.635,18	0,59%	
	46200	Ajuntament d'Arbúcies- servei d'ajut a domicili	20.220,35	1.128,62	21.348,97	0,64%	
	48000	Ajuts d'urgència social	156.974,72	8.761,72	165.736,44	5,00%	
	48001	Ajut banc ajudes tècniques. Creu Roja	20.000,00	1.116,32	21.116,32	0,64%	
Total	2311		3.137.920,34	175.146,44	3.313.066,78	100,00%	8,33%
2312	12000	Sous del grup A1.Atenció a la infància i adolescència (EAIA)	90.856,12	5.071,23	95.927,35	22,63%	
	12001	Sous del grup A2.Atenció a la infància i adolescència (EAIA)	67.618,96	3.774,23	71.393,19	16,84%	
	12006	Triennis.Atenció a la infància i adolescència (EAIA)	19.624,63	1.095,37	20.720,00	4,89%	
	12100	Complement de destinació.Atenció a la infància i adolescència (EAIA)	56.090,90	3.130,77	59.221,67	13,97%	

12101	Complement específic. Atenció a la infància i adolescència (EAIA)	51.527,88	2.876,08	54.403,96	12,84%	
12103	Altres complements. Atenció a la infància i adolescència (EAIA)	8.152,15	455,02	8.607,17	2,03%	
16000	Seguretat social personal atenció a la infància i adolescència (EAIA)	94.282,82	5.262,50	99.545,32	23,49%	
22604	Jurídics, contenciosos servei atenció a la infància i adolescència (EAIA)	1.496,02	83,5	1.579,52	0,37%	
23120	Dietes i desplaçaments personal atenció a la infància i adolescència (EAIA)	11.806,17	658,97	12.465,14	2,94%	
Total 2312		401.455,65	22.407,68	423.863,33	100,00%	
2313	12000	Sous del grup A1. Servei integració en famílies extenses (SIFE)	17.633,01	984,21	18.617,22	22,60%
	12001	Sous del grup A2. Servei integració en famílies extenses (SIFE)	15.158,39	846,08	16.004,47	19,43%
	12006	Triennis. Servei integració en famílies extenses (SIFE)	1.853,81	103,47	1.957,28	2,38%
	12100	Complement de destinació. Servei integració en famílies extenses (SIFE)	10.107,20	564,14	10.671,34	12,95%
	12101	Complement específic. Servei integració en famílies extenses (SIFE)	9.338,50	521,24	9.859,74	11,97%
	12103	Altres complements. Servei integració en famílies extenses (SIFE)	488,91	27,29	516,2	0,63%
	16000	Seguretat social servei integració famílies extenses (SIFE)	20.111,54	1.122,55	21.234,09	25,77%
	23120	Dietes i desplaçaments programa SIFE.	3.343,73	186,63	3.530,36	4,28%
Total 2313		78.035,09	4.355,61	82.390,70	100,00%	
2314	12000	Sous del grup A1. Pla de dones	57.541,54	3.211,74	60.753,28	34,23%
	12006	Triennis. Pla de dones	6.367,78	355,42	6.723,20	3,79%
	12100	Complement de destinació. Pla de dones	20.553,72	1.147,23	21.700,95	12,23%
	12101	Complement específic. Pla de dones	17.477,52	975,53	18.453,05	10,40%
	12103	Altres complements.	3.691,15	206,03	3.897,18	2,20%
	16000	Seguretat social pla de dones	33.730,92	1.882,73	35.613,65	20,07%
	22604	Jurídics, contenciosos pla de dones	7.714,30	430,58	8.144,88	4,59%
	22699	Altres despeses diverses pla de dones	17.477,06	975,5	18.452,56	10,40%
	23120	Dietes i desplaçaments pla de dones	3.536,63	197,4	3.734,03	2,10%
Total 2314		168.090,62	9.382,16	177.472,78	100,00%	
2315	12000	Sous del grup A1. Pla d'immigració i ciutadania	36.023,28	2.010,68	38.033,96	12,04%
	12006	Triennis. Pla d'immigració i ciutadania	2.424,61	135,33	2.559,94	0,81%
	12100	Complement de destinació. Pla d'immigració i ciutadania	11.184,08	624,25	11.808,33	3,74%
	12101	Complement específic. Pla d'immigració i ciutadania	10.513,18	586,8	11.099,98	3,51%
	12103	Altres complements. Pla d'immigració i ciutadania	697,56	38,94	736,5	0,23%
	16000	Seguretat social pla d'immigració i ciutadania	22.858,72	1.275,88	24.134,60	7,64%
	22699	Activitats d'immigració i ciutadania	26.860,72	1.499,26	28.359,98	8,98%
	22799	Programa benestar i comunitat (DIPSALUT)	0	0	0	0,00%
	46200	Transferències a ajuntaments pla d'immigració i ciutadania	40.987,27	2.287,75	43.275,02	13,70%
	46201	Transferències a ajuntaments centres oberts (intervenció socioeducativa)	41.405,02	2.311,07	43.716,09	13,84%
	46202	Transferències a ajuntaments programa Benestar i Comunitat	106.174,22	5.926,23	112.100,45	35,49%
Total 2315		299.128,66	16.696,19	315.824,85	100,00%	
2316	12000	Sous del grup A1. Serv. socioeducatiu davant situacions de risc (SIS)	41.267,70	2.303,40	43.571,10	21,66%
	12001	Sous del grup A2. Serv. socioeducatiu davant situacions de risc (SIS)	37.047,36	2.067,84	39.115,20	19,44%
	12006	Triennis. Serv. socioeducatiu davant situacions de risc (SIS)	2.609,93	145,68	2.755,61	1,37%
	12100	Complement de destinació. Serv. socioeducatiu davant situacions de risc (SIS)	27.938,96	1.559,44	29.498,40	14,66%
	12101	Complement específic. Serv. socioeducatiu davant situacions de risc (SIS)	23.588,28	1.316,61	24.904,89	12,38%
	12103	Altres complements. Serv. socioeducatiu davant situacions de risc (SIS)	498,66	27,83	526,49	0,26%

16000	Seguretat social.Serv.socioeducatiu davant situacions de risc (SIS)	46.352,72	2.587,23	48.939,95	24,33%
22699	Altres despeses diverses.	11.235,70	627,13	11.862,83	5,90%
Total 2316		190.539,31	10.635,16	201.174,47	100,00% 0,51%
2317	22799 Servei de teleassistència	144.519,31	8.066,50	152.585,81	100,00%
Total 2317		144.519,31	8.066,50	152.585,81	100,00% 0,38%
2318	22799 Servei de transport adaptat	213.565,03	11.920,36	225.485,39	91,72%
48000	Ajuts individuals per al transport adaptat	3.000,00	167,45	3.167,45	1,29%
48001	Transferència al Taller Ocupacional Montsoriu, transport adaptat	16.292,21	909,37	17.201,58	7,00%
Total 2318		232.857,24	12.997,18	245.854,42	100,00% 0,62%
2319	22699 Activitats pla de desenvolupament comunitari (PDC)	0	0	0	0,00%
Total 2319		0	0	0	0,00%
2410	12001 Sous del grup A2.	13.445,94	750,5	14.196,44	6,34%
12006	Triennis.coordinació Treball i formació	572,9	31,98	604,88	0,27%
12100	Complement de destinació. Coord. TiF	5.181,76	289,23	5.470,99	2,44%
12101	Complement específic. Coord. TiF	4.169,47	232,72	4.402,19	1,97%
13100	Retribucions personal laboral temporal. Treball i Formació COVID	62.019,31	3.461,68	65.480,99	29,24%
	Retribucions personal laboral temporal. Treball i Formació PANP COVID	67.644,42	3.775,65	71.420,07	31,89%
16000	Seguretat Social. Coord. TiF	8.174,96	456,29	8.631,25	3,85%
	Seguretat Social. Treball i Formació COVID	21.805,03	1.217,07	23.022,10	10,28%
	Seguretat Social. Treball i Formació PANP COVID	21.598,99	1.205,57	22.804,56	10,18%
22699	Altres despeses diverses. Coord. TiF	3.995,56	223,02	4.218,58	1,88%
	Altres despeses diverses. Treball i Formació COVID	1.645,21	91,83	1.737,04	0,78%
	Altres despeses diverses. Treball i Formació PANP COVID	1.500,00	83,72	1.583,72	0,71%
23120	Dietes i desplaçaments. Coord. TiF	356,08	19,87	375,95	0,17%
22606	Reunions, conferències i cursos. Treball i Formació COVID	0	0	0	0,00%
	Reunions, conferències i cursos. Treball i Formació PANP COVID	0	0	0	0,00%
Total 2410		212.109,63	11.839,13	223.948,76	100,00% 0,56%
2411	12000 Sous del grup A1. Cap unitat d'ocupació	18.883,40	1.054,00	19.937,40	38,64%
12006	Triennis.Cap unitat d'ocupació	2.140,08	119,45	2.259,53	4,38%
12100	Complement de destinació.Cap unitat d'ocupació	7.659,48	427,52	8.087,00	15,67%
12101	Complement específic.Cap unitat d'ocupació	7.494,00	418,29	7.912,29	15,33%
12103	Altres complements.Cap unitat d'ocupació	937,92	52,35	990,27	1,92%
16000	Seguretat social unitat ocupació	11.664,40	651,06	12.315,46	23,87%
23120	Dietes i desplaçaments cap unitat ocupació	90,3	5,04	95,34	0,18%
Total 2411		48.869,58	2.727,71	51.597,29	100,00% 0,13%
2412	12000 Sous del grup A1.Projecte xarxa SIO.Programa Ubica't	18.227,88	1.017,41	19.245,29	9,45%
12001	Sous del grup A2.	65.188,71	3.638,58	68.827,29	33,79%
12003	Sous grup C1.Projecte xarxa SIO.Programa Ubica't	1.970,34	109,98	2.080,32	1,02%
12006	Triennis. Projecte xarxa SIO.Programa Ubica't	1.549,35	86,48	1.635,83	0,80%
12100	Complement de destinació. Projecte xarxa SIO.Programa Ubica't	28.300,23	1.579,61	29.879,84	14,67%
12101	Complement específic.Projecte xarxa SIO.Programa Ubica't	22.839,58	1.274,82	24.114,40	11,84%
16000	Seguretat social.Projecte xarxa SIO.Programa Ubica't	42.159,80	2.353,20	44.513,00	21,86%
22699	Despeses projecte xarxa SIO.Programa Ubica't	3.233,54	180,48	3.414,02	1,68%

22799	Despeses xarxa SIO	4.649,61	259,52	4.909,13	2,41%	
23120	Dietes i desplaçaments programa xarxa SIO i UBICAT	4.787,48	267,22	5.054,70	2,48%	
Total 2412		192.906,52	10.767,29	203.673,81	100,00% 0,51%	
2414	12000	Sous del grup A1.Projecte singulars	10.243,21	571,74	10.814,95	40,88%
	12001	Sous del grup A2. Projecte singulars	0	0	0	0,00%
	12006	Triennis.	654,36	36,52	690,88	2,61%
	12100	Complement de destinació.Projecte singulars	3.628,31	202,52	3.830,83	14,48%
	12101	Complement específic.Projecte singulars	2.919,49	162,95	3.082,44	11,65%
	16000	Seguretat social.Projecte singulars	5.553,37	309,97	5.863,34	22,16%
	22699	Projecte singulars	1.884,25	105,17	1.989,42	7,52%
	23120	Dietes i desplaçaments proecte singulars	172,8	9,65	182,45	0,69%
Total 2414		25.055,79	1.398,52	26.454,31	100,00% 0,07%	
2415	13100	Retribucions programa joves en pràctiques	26.106,37	1.457,16	27.563,53	79,88%
	16000	Seguretat social programa joves en pràctiques	6.575,50	367,02	6.942,52	20,12%
	23120	Dietes i desplaçaments projecte joves en pràctiques	0	0	0	0,00%
Total 2415		32.681,87	1.824,17	34.506,04	100,00% 0,09%	
2416	13100	Retribucions programa PANP	1.510,25	84,3	1.594,55	100,00%
	16000	Seguretat social.Programa treball i formació PANP	0	0	0	0,00%
	22699	Programa treball i formació línia A PANP	0	0	0	0,00%
Total 2416		1.510,25	84,3	1.594,55	100,00% 0,00%	
2417	13100	Retribucions programa treball i formació PRGC	0	0	0	0,00%
	16000	Seguretat social.Programa treball i formació PRGC	0	0	0	0,00%
	22699	Programa treball i formació PRGC	0	0	0	0,00%
Total 2417		0	0	0	0,00%	
2418	12000	Sous del grup A1.Projecte 30 plus	5.697,28	318	6.015,28	4,99%
	12001	Sous del grup A2.Projecte 30 plus	44.040,71	2.458,18	46.498,89	38,54%
	12100	Complement de destinació.Projecte 30 plus	18.279,77	1.020,31	19.300,08	16,00%
	12101	Complement específic.Projecte 30 plus	14.708,67	820,98	15.529,65	12,87%
	16000	Seguretat Social.Projecte 30 plus	27.176,01	1.516,86	28.692,87	23,78%
	22699	Despeses projecte 30 plus	3.901,63	217,77	4.119,40	3,41%
	23120	Dietes i desplaçaments Projecte 30 plus	470,53	26,26	496,79	0,41%
Total 2418		114.274,60	6.378,36	120.652,96	100,00% 0,30%	
2419	13100	Retribucions programa treball i formació DONA	61.878,07	3.453,79	65.331,86	71,03%
	16000	Seguretat social. Treball i formació DONA	20.490,67	1.143,71	21.634,38	23,52%
	22699	Altres despeses diverses DONA	4.749,70	265,11	5.014,81	5,45%
Total 2419		87.118,44	4.862,61	91.981,05	100,00% 0,23%	
3111	12001	Sous del grup A2. Centre acollida animals abandonats	17.856,68	996,69	18.853,37	5,12%
	12006	Triennis.Centre acollida animals abandonats	2.744,64	153,2	2.897,84	0,79%
	12100	Complement de destinació.Centre acollida animals abandonats	7.659,48	427,52	8.087,00	2,19%
	12101	Complement específic.Centre acollida animals abandonats	12.685,44	708,05	13.393,49	3,63%
	12103	Altres complements.Centre acollida animals abandonats	437,64	24,43	462,07	0,13%
	13000	Retrib.personal laboral fix.Centre acollida animals abandonats	73.461,12	4.100,31	77.561,43	21,04%
	13100	Retrib.personal laboral temporal.Centre acollida animals abandonats	43.995,52	2.455,66	46.451,18	12,60%

16000	Seguretat social.Centre acollida animals abandonats	51.451,55	2.871,82	54.323,37	14,74%
21200	Reparacions i manteniment.Centre acollida animals abandonats	9.819,77	548,1	10.367,87	2,81%
21400	Manteniment i reparacions elements de transport.Centre acollida animals abandonats	2.132,54	119,03	2.251,57	0,61%
22103	Combustibles i carburants.Centre acollida animals abandonats	2.629,99	146,8	2.776,79	0,75%
22104	Vestuari.Centre acollida animals abandonats	1.427,57	79,68	1.507,25	0,41%
22106	Productes farmacèutics i material sanitari.	15.071,11	841,21	15.912,32	4,32%
22110	Productes de neteja i condicionament.Centre acollida animals abandonats	3.704,76	206,79	3.911,55	1,06%
22112	Subministraments de material electrònic, elèctric i de telecomunicacions.	4.037,71	225,37	4.263,08	1,16%
22113	Manutenció d'animals.Centre acollida animals abandonats	9.310,02	519,65	9.829,67	2,67%
22199	Altres subministraments.Centre acollida animals abandonats	5.391,69	300,94	5.692,63	1,54%
22602	Publicitat i propaganda centre acollida animals abandonats	211,75	11,82	223,57	0,06%
22699	Altres despeses diverses.Centre acollida animals abandonats	7.962,56	444,44	8.407,00	2,28%
22706	Servei 24 hores. Centre acollida d'animals abandonats	45.503,26	2.539,81	48.043,07	13,03%
22799	Serveis veterinaris.Centre acollida animals abandonats	30.437,00	1.698,87	32.135,87	8,72%
23120	Dietes i desplaçaments.Centre acollida animals abandonats	1.169,10	65,25	1.234,35	0,33%
Total 3111		349.100,90	19.485,45	368.586,35	100,00%
3202	22699 Despeses gestió dels menjadors escolars	28.552,63	1.593,70	30.146,33	1,22%
	22799 Despeses socials menjadors escolars	12.383,80	691,22	13.075,02	0,53%
	48000 Ajuts de menjador escolar	1.860.661,95	103.854,87	1.964.516,82	79,83%
	48001 Gratuïtat dels menjadors escolars	189.212,70	10.561,11	199.773,81	8,12%
	48002 Necessitats especials menjadors escolars	240.106,48	13.401,80	253.508,28	10,30%
Total 3202		2.330.917,56	130.102,70	2.461.020,26	100,00%
3203	22799 Transport escolar col·lectiu	2.062.275,93	115.108,18	2.177.384,11	98,45%
	48000 Ajuts individuals de desplaçament col·lectiu	22.750,00	1.269,82	24.019,82	1,09%
	48001 Ajuts individuals de desplaçament	9.713,36	542,16	10.255,52	0,46%
Total 3203		2.094.739,29	116.920,16	2.211.659,45	100,00%
3204	12001 Sous del grup A2.Gestió ensenyament	32.316,80	1.803,80	34.120,60	37,98%
	12006 Triennis.Gestió ensenyament	2.109,08	117,72	2.226,80	2,48%
	12100 Complement de destinació.Gestió ensenyament	12.439,92	694,35	13.134,27	14,62%
	12101 Complement específic.Gestió ensenyament	17.478,00	975,55	18.453,55	20,54%
	16000 Seguretat social.Gestió ensenyament	20.143,18	1.124,31	21.267,49	23,67%
	22699 Altres despeses diverses.	0	0	0	0,00%
	23120 Dietes i desplaçaments.Gestió ensenyament	596,18	33,28	629,46	0,70%
Total 3204		85.083,16	4.749,01	89.832,17	100,00%
3205	22799 Projecte UEC de Blanes	45.893,05	2.561,57	48.454,62	100,00%
Total 3205		45.893,05	2.561,57	48.454,62	100,00%
3260	13100 Retribucions personal referent d'ocupació juvenil	25.265,11	1.410,20	26.675,31	77,65%
	16000 Seguretat social referent d'ocupació juvenil	7.271,00	405,84	7.676,84	22,35%
Total 3260		32.536,11	1.816,04	34.352,15	100,00%
3341	21200 Actuacions manteniment castell de Montsoriu	270,65	15,11	285,76	2,22%
	22699 Promoció cultural del territori	2.411,94	134,63	2.546,57	19,76%
	48000 Premis recull de Blanes	2.500,00	139,54	2.639,54	20,48%
	48001 Beca recerca anual	0	0	0	0,00%

48002	Aportació Centre d'Estudis Selvatans	0	0	0	0,00%	
48004	Subvenció colla gegantera la Selva	0	0	0	0,00%	
48005	Subvencions a museus de la comarca (Generalitat de Catalunya)	7.023,82	392,04	7.415,86	57,54%	
Total 3341		12.206,41	681,31	12.887,72	100,00%	
3371	12001	Sous del grup A2 .Dinamització juvenil	123.650,84	6.901,71	130.552,55	31,50%
	12006	Triennis.Dinamització juvenil	8.784,28	490,3	9.274,58	2,24%
	12100	Complement de destinació .Dinamització juvenil	45.545,18	2.542,15	48.087,33	11,60%
	12101	Complement específic. Dinamització juvenil	45.051,38	2.514,59	47.565,97	11,48%
	12103	Altres complements.Dinamització juvenil	2.307,14	128,78	2.435,92	0,59%
	16000	Seguretat social. Dinamització juvenil	69.050,43	3.854,12	72.904,55	17,59%
	22699	Projectes de joventut	12.418,79	693,17	13.111,96	3,16%
	23120	Dietes i desplaçaments.Dinamització juvenil	8.265,60	461,35	8.726,95	2,11%
	46200	Transferències a ajuntaments. Projectes joventut	77.449,00	4.322,90	81.771,90	19,73%
Total 3371		392.522,64	21.909,08	414.431,72	100,00%	
3411	12003	Sous del grup C1.Promoció esportiva	10.846,04	605,38	11.451,42	32,15%
	12006	Triennis.Promoció esportiva	1.416,19	79,05	1.495,24	4,20%
	12100	Complement de destinació.Promoció esportiva	3.895,77	217,45	4.113,22	11,55%
	12101	Complement específic.Promoció esportiva	4.900,94	273,55	5.174,49	14,53%
	12103	Altres complements.Promoció esportiva	429,85	23,99	453,84	1,27%
	16000	Seguretat social .Promoció esportiva	6.515,74	363,68	6.879,42	19,32%
	22609	Activitats esportives	5.726,39	319,62	6.046,01	16,98%
Total 3411		33.730,92	1.882,73	35.613,65	100,00%	
4251	12001	Sous del grup A2. Agència comarcal de l'energia	16.225,81	905,66	17.131,47	43,52%
	12006	Triennis.Agència comarcal de l'energia	454,84	25,39	480,23	1,22%
	12100	Complement de destinació.Agència comarcal de l'energia	6.184,64	345,2	6.529,84	16,59%
	12101	Complement específic.Agència comarcal de l'energia	5.534,46	308,91	5.843,37	14,84%
	16000	Seguretat social.Agència comarcal de l'energia	8.862,06	494,65	9.356,71	23,77%
	22699	Programa comptabilitat energètica	0	0	0	0,00%
	23120	Dietes i desplaçaments.Agència comarcal de l'energia	22,2	1,24	23,44	0,06%
Total 4251		37.284,01	2.081,05	39.365,06	100,00%	
4321	22699	Despeses taxa turística	7.596,38	424	8.020,38	10,99%
	48000	Subvenció Associació de turisme la Selva	61.500,00	3.432,69	64.932,69	89,01%
Total 4321		69.096,38	3.856,69	72.953,07	100,00%	
4331	12000	Sous del grup A1.Projectes dinamització empresarial	0	0	0	0,00%
	12100	Complement de destinació.Projectes dinamització empresarial	0	0	0	0,00%
	12101	Complement específic.Projectes dinamització empresarial	0	0	0	0,00%
	13100	Retribucions personal laboral temporal. Projectes dinamització empresarial	0	0	0	0,00%
	16000	Seguretat social.Projectes dinamització empresarial	0	0	0	0,00%
	22699	Activitats de dinamització empresarial	19.438,00	1.084,95	20.522,95	100,00%
	23120	Dietes i desplaçaments.Projectes dinamització empresarial	0	0	0	0,00%
Total 4331		19.438,00	1.084,95	20.522,95	100,00%	
4333	12000	Sous del grup A1. Projecte Catalunya emprèn	34.867,33	1.946,16	36.813,49	36,96%
	12006	Triennis. Tècnic A1 projecte Catalunya emprèn	2.508,38	140,01	2.648,39	2,66%

12100	Complement de destinació. Projecte Catalunya emprèn	12.267,14	684,7	12.951,84	13,00%	
12101	Complement específic. Projecte Catalunya emprèn	9.870,66	550,94	10.421,60	10,46%	
12103	Altres complements. Projecte Catalunya emprèn	18,24	1,02	19,26	0,02%	
16000	Seguretat social tècnics .Projecte Catalunya emprèn	19.749,05	1.102,31	20.851,36	20,93%	
22699	Despeses projecte Catalunya emprèn	3.264,33	182,2	3.446,53	3,46%	
22706	Centre empreses Santa Coloma de Farners	9.317,00	520,04	9.837,04	9,88%	
23120	Dietes i desplaçaments projecte Catalunya emprèn	2.474,65	138,13	2.612,78	2,62%	
46200	Ajuntament de Blanes. Projecte Catalunya emprèn	0	0	0	0,00%	
Total 4333		94.336,78	5.265,51	99.602,29	100,00%	
4334	12003	Sous del grup C1.	0	0	0	0,00%
	12100	Complement de destinació.	0	0	0	0,00%
	12101	Complement específic.	0	0	0	0,00%
	12103	Altres complements.	0	0	0	0,00%
	16000	Seguretat Social.	0	0	0	0,00%
	22699	Cursos de formació ocupacional i formació contínua	23.569,75	1.315,57	24.885,32	95,83%
	22799	Programa ISO	1.026,08	57,27	1.083,35	4,17%
Total 4334		24.595,83	1.372,84	25.968,67	100,00%	
4336	13100	Retribucions personal laboral temporal. Projecte Test us	25.015,54	1.396,27	26.411,81	31,20%
	16000	Seguretat social. Projecte Test us	6.964,49	388,73	7.353,22	8,68%
	22699	Activitats projecte Test us	47.712,00	2.663,10	50.375,10	59,50%
	23120	Dietes i desplaçaments projecte Test us	498,6	27,83	526,43	0,62%
Total 4336		80.190,63	4.475,93	84.666,56	100,00%	
4391	12000	Sous del grup A1. Cap unitat turisme i territori	18.885,52	1.054,12	19.939,64	39,28%
	12006	Triennis. Cap unitat turisme i territori	2.804,40	156,53	2.960,93	5,83%
	12100	Complement de destinació. Cap unitat turisme i territori	7.659,48	427,52	8.087,00	15,93%
	12101	Complement específic. Cap unitat turisme i territori	7.494,00	418,29	7.912,29	15,59%
	12103	Altres complements. Cap unitat turisme i territori	1.269,72	70,87	1.340,59	2,64%
	16000	Seguretat social. Cap unitat turisme i territori	9.806,26	547,35	10.353,61	20,40%
	23120	Dietes i desplaçaments. Cap unitat turisme i territori	156,4	8,73	165,13	0,33%
Total 4391		48.075,78	2.683,40	50.759,18	100,00%	
4392	12001	Sous del grup A2.	14.931,43	833,41	15.764,84	37,98%
	12100	Complement de destinació.	6.738,29	376,1	7.114,39	17,14%
	12101	Complement específic.	5.421,91	302,63	5.724,54	13,79%
	16000	Seguretat Social.	12.106,57	675,74	12.782,31	30,80%
	23120	Del personal no directiu.	111,8	6,24	118,04	0,28%
Total 4392		39.310,00	2.194,13	41.504,13	100,00%	
4393	13100	Retribucions personal laboral temporal manteniment de rutes	37.236,50	2.078,40	39.314,90	58,87%
	16000	Seguretat social personal manteniment rutes	11.458,91	639,59	12.098,50	18,12%
	22699	Despeses manteniment rutes	14.555,51	812,43	15.367,94	23,01%
Total 4393		63.250,92	3.530,42	66.781,34	100,00%	
4394	12001	Sous del grup A2. Ruta de la Tordera (xarxa de camins)	15.640,22	872,98	16.513,20	27,65%
	12006	Triennis. Ruta de la Tordera (xarxa de camins)	2.251,19	125,65	2.376,84	3,98%
	12100	Complement de destinació. Ruta de la Tordera i xarxa de camins	5.820,28	324,87	6.145,15	10,29%

12101	Complement específic.Ruta de la Tordera i xarxa de camins	4.749,74	265,11	5.014,85	8,40%	
16000	Seguretat social.Ruta de la Tordera i xarxa de camins	8.864,82	494,8	9.359,62	15,67%	
22699	Despeses projecte ruta de la Tordera (xarxa de camins)	18.536,40	1.034,63	19.571,03	32,77%	
23120	Dietes i desplaçaments ruta de la Tordera i xarxa de camins	704,04	39,3	743,34	1,24%	
Total 4394		56.566,69	3.157,33	59.724,02	100,00%	
4396	12000	Sous del grup A1. Programa Comarcal Impuls Integral Cultura	10.519,47	587,16	11.106,63	26,90%
	12006	Triennis Programa Comarcal Impuls Integral Cultura	1.027,45	57,35	1.084,80	2,63%
	12100	Complement de destinació. Programa Comarcal Impuls Integral Cultura	3.718,20	207,54	3.925,74	9,51%
	12101	Complement específic. Programa Comarcal Impuls Integral Cultura	2.989,30	166,85	3.156,15	7,64%
	13100	Retribucions tècnic cultura	0	0	0	0,00%
	16000	Seguretat social Programa Comarcal Impuls Integral Cultura	5.666,27	316,27	5.982,54	14,49%
	22699	Altres despeses diverses. Programa Comarcal Impuls Integral Cultura	15.141,94	845,16	15.987,10	38,72%
	23120	Dietes i desplaçaments Programa Comarcal Impuls Integral Cultura	42	2,34	44,34	0,11%
Total 4396		39.104,63	2.182,67	41.287,30	100,00%	
4397	12000	Sous del grup A1.Projecte vescomtat de Cabrera	0	0	0	0,00%
	12100	Complement de destinació.Projecte vescomtat de Cabrera	0	0	0	0,00%
	12101	Complement específic.Projecte vescomtat de Cabrera	0	0	0	0,00%
	13100	Retribucions personal laboral temporal. Tècnic Vescomtat de Cabrera	21.579,92	1.204,51	22.784,43	9,79%
	16000	Seguretat social.Projecte vescomtat de Cabrera	6.891,70	384,67	7.276,37	3,13%
	22699	Despeses Vescomtat de Cabrera	191.797,40	10.705,38	202.502,78	87,03%
	23120	Dietes i desplaçaments Vescomtat de Cabrera	123,6	6,9	130,5	0,06%
Total 4397		220.392,62	12.301,45	232.694,07	100,00%	
4399	22699	Projecte FEMP-GALP Costa Brava	3.857,48	215,31	4.072,79	100,00%
Total 4399		3.857,48	215,31	4.072,79	100,00%	
4931	12000	Sous del grup A1. Servei de consum	18.230,74	1.017,57	19.248,31	26,17%
	12003	Sous del grup C1.Servei de consum	10.691,20	596,74	11.287,94	15,35%
	12006	Triennis.Servei de consum	3.757,62	209,74	3.967,36	5,39%
	12100	Complement de destinació.Servei de consum	10.161,36	567,17	10.728,53	14,59%
	12101	Complement específic.Servei de consum	8.519,88	475,55	8.995,43	12,23%
	12103	Altres complements.Servei de consum	4.024,20	224,62	4.248,82	5,78%
	16000	Seguretat social servei de consum	14.237,22	794,67	15.031,89	20,44%
	23120	Dietes i desplaçaments servei de consum	46,2	2,58	48,78	0,07%
Total 4931		69.668,42	3.888,62	73.557,04	100,00%	
9213	12001	Sous del grup A2. Servei habitatge	16.024,22	894,41	16.918,63	17,05%
	12003	Sous del grup C1.Servei habitatge	24.095,50	1.344,92	25.440,42	25,63%
	12006	Triennis.Servei habitatge	3.173,91	177,16	3.351,07	3,38%
	12100	Complement de destinació.Servei habitatge	15.125,02	844,22	15.969,24	16,09%
	12101	Complement específic.Servei habitatge	12.958,92	723,32	13.682,24	13,79%
	12103	Altres complements.Servei habitatge	1.004,08	56,04	1.060,12	1,07%
	16000	Seguretat social.Servei habitatge	21.615,04	1.206,47	22.821,51	23,00%
Total 9213		93.996,69	5.246,53	99.243,22	100,00%	
9214	12000	Sous del grup A1. Administració departament atenció a les persones	20.670,60	1.153,75	21.824,35	4,85%
		Sous del grup A1.Administ.departament promoció territori	20.736,14	1.157,41	21.893,55	4,86%

	Sous del grup A1.Administració departament serveis a la ciutadania	20.563,04	1.147,75	21.710,79	4,82%	
12001	Sous del grup A2.Admin.depart. territori i sostenibilitat	19.432,30	1.084,63	20.516,93	4,56%	
12003	Sous del grup C1.Admin.depart. territori i sostenibilitat	25.065,87	1.399,08	26.464,95	5,88%	
	Sous del grup C1.Administ.departament promoció territori	12.750,10	711,66	13.461,76	2,99%	
	Sous del grup C1.Administració serveis a la ciutadania	12.639,52	705,49	13.345,01	2,96%	
12006	Triennis.Admin.depart. territori i sostenibilitat	7.849,46	438,13	8.287,59	1,84%	
	Triennis.Administ.departament promoció territori	8.849,76	493,96	9.343,72	2,07%	
	Triennis.Administració departament atenció a les persones	3.926,16	219,14	4.145,30	0,92%	
	Triennis.Administració serveis a la ciutadania	6.364,20	355,22	6.719,42	1,49%	
12100	Complement de destinació.Admin.depart. territori i sostenibilitat	18.077,49	1.009,01	19.086,50	4,24%	
	Complement de destinació.Administ.departament promoció territori	13.772,76	768,74	14.541,50	3,23%	
	Complement de destinació.Administració departament atenció a les persones	9.174,48	512,08	9.686,56	2,15%	
	Complement de destinació.Administració serveis a la ciutadania	13.772,76	768,74	14.541,50	3,23%	
12101	Complement específic.Admin.depart. territori i sostenibilitat	28.232,56	1.575,83	29.808,39	6,62%	
	Complement específic.Administ.departament promoció territori	19.452,72	1.085,77	20.538,49	4,56%	
	Complement específic.Administració departament atenció a les persones	29.118,94	1.625,31	30.744,25	6,83%	
	Complement específic.Administració serveis a la ciutadania	19.502,37	1.088,55	20.590,92	4,57%	
12103	Altres complements.Admin.depart. territori i sostenibilitat	6.975,07	389,32	7.364,39	1,64%	
	Altres complements.Administ.departament promoció territori	6.820,20	380,68	7.200,88	1,60%	
	Altres complements.Administració departament atenció a les persones	1.606,56	89,67	1.696,23	0,38%	
	Altres complements.Administració serveis a la ciutadania	3.479,88	194,23	3.674,11	0,82%	
16000	Seguretat social admin.depart. territori i sostenibilitat	24.020,43	1.340,73	25.361,16	5,63%	
	Seguretat social administració depart.atenció a les persones	12.552,12	700,61	13.252,73	2,94%	
	Seguretat social.Administ.departament promoció territori	22.658,13	1.264,69	23.922,82	5,31%	
	Seguretat social.Administració serveis a la ciutadania	20.552,52	1.147,16	21.699,68	4,82%	
21200	Despeses manteniment parc mediambiental	2.276,07	127,04	2.403,11	0,53%	
22400	Primes d'assegurances.	12.808,70	714,93	13.523,63	3,00%	
22601	Quotes adhesió entitats	2.414,66	134,78	2.549,44	0,57%	
23120	Dietes i desplaçaments .Administració serveis a la ciutadania	269,05	15,02	284,07	0,06%	
	Dietes i desplaçaments admin.depart. territori i osstenibilitat	66,6	3,72	70,32	0,02%	
	Dietes i desplaçaments atenció a les persones	60,6	3,38	63,98	0,01%	
	Dietes i desplaçaments.Administ.departament promoció territori	27,6	1,54	29,14	0,01%	
Total 9214		426.539,42	23.807,76	450.347,18	100,00%	1,13%
9215	12003 Sous del grup C1.Organització interna benestar social	33.330,82	1.860,40	35.191,22	19,58%	
	12004 Sous del grup C2.Organització interna benestar social	10.579,02	590,48	11.169,50	6,21%	
	12006 Triennis.Organització interna benestar social	3.848,14	214,79	4.062,93	2,26%	
	12100 Complement de destinació.Organització interna benestar social	16.559,86	924,31	17.484,17	9,73%	
	12101 Complement específic.Organització interna benestar social	15.325,18	855,39	16.180,57	9,00%	
	12103 Altres complements.Organització interna benestar social	2.060,86	115,03	2.175,89	1,21%	
	13100 Sous del grup E.Organització interna benestar social	9.613,70	536,6	10.150,30	5,65%	
	16000 Seguretat social.Organització interna benestar social	30.109,84	1.680,61	31.790,45	17,68%	
	20200 Lloguers.Oficines benestar social	23.362,92	1.304,03	24.666,95	13,72%	
	21200 Reparacions i manteniment. Oficines benestar social	2.189,57	122,21	2.311,78	1,29%	
	22100 Energia elèctrica.Oficines benestar social	4.967,52	277,27	5.244,79	2,92%	

22101	Aigua.Oficines benestar social	333,38	18,61	351,99	0,20%
22200	Despesa en comunicacions telefòniques.Oficines benestar social	11.541,90	644,22	12.186,12	6,78%
22201	Despesa en comunicacions postals.Oficines benestar social	204,41	11,41	215,82	0,12%
22699	Altres despeses diverses.	330,38	18,44	348,82	0,19%
48000	Quota CASC/SUMAR	5.902,25	329,44	6.231,69	3,47%
Total 9215		170.259,75	9.503,23	179.762,98	100,00%
9321	11002	Altres remuneracions servei de gestió tributària i cadastral	0	0	0,00%
	12000	Sous del grup A1 servei de gestió tributària i cadastral	55.555,52	3.100,89	58.656,41
	12001	Sous del grup A2 servei de gestió tributària i cadastral	56.258,57	3.140,13	59.398,70
	12003	Sous del grup C1 servei de gestió tributària i cadastral	687.550,27	38.376,37	725.926,64
	12004	Sous del grup C2 servei de gestió tributària i cadastral	11.258,05	628,38	11.886,43
	12006	Triennis servei de gestió tributària i cadastral	60.881,19	3.398,15	64.279,34
	12100	Complement de destinació servei de gestió tributària i cadastral	296.726,41	16.562,11	313.288,52
	12101	Complement específic servei de gestió tributària i cadastral	354.112,77	19.765,19	373.877,96
	12103	Altres complements servei de gestió tributària i cadastral	61.033,11	3.406,63	64.439,74
	16000	Seguretat social servei de gestió tributària i cadastral	481.992,50	26.902,94	508.895,44
	16200	Formació i perfeccionament del personal GT i GC	5.549,80	309,77	5.859,57
	20200	Lloguers oficines de gestió tributària i cadastral	65.532,54	3.657,77	69.190,31
	21200	Reparacions i manteniment servei de gestió tributària i cadastral	5.848,63	326,45	6.175,08
	21400	Manteniment i reparacions elements de transport servei de gestió tributària i cadastral	2.503,83	139,75	2.643,58
	21600	Manteniment equips informàtics servei de gestió tributària i cadastral	55.397,38	3.092,07	58.489,45
	22000	Material oficina ordinari no inventariable servei de gestió tributària i cadastral	41.973,41	2.342,79	44.316,20
	22110	Productes de neteja i condicionament servei de gestió tributària i cadastral	4.544,76	253,67	4.798,43
	22199	Altres subministraments servei de gestió tributària i cadastral	30.530,71	1.704,10	32.234,81
	22201	Despesa en comunicacions postals servei de gestió tributària i cadastral	1.162.710,36	64.897,95	1.227.608,31
	22400	Primes d'assegurances servei de gestió tributària i cadastral	13.506,75	753,89	14.260,64
	22500	Tributs servei de gestió tributària i cadastral	6.919,52	386,22	7.305,74
	22603	Publicació en diaris oficials servei de gestió tributària i cadastral	2.567,64	143,32	2.710,96
	22699	Serveis i comissions bancàries	170.650,14	9.525,02	180.175,16
	22702	Treballs externs servei de gestió tributària i cadastral	136.099,99	7.596,57	143.696,56
	22706	Serveis professionals externs servei de gestió tributària i cadastral	13.430,03	749,61	14.179,64
	22799	Despeses tràmits informació oficial servei de gestió tributària i cadastral	89.124,86	4.974,60	94.099,46
	23120	Dietes i desplaçaments servei de gestió tributària i cadastral	911,72	50,89	962,61
	31001	Interessos pòlissa de crèdit servei de gestió tributària i cadastral	3.076,15	171,7	3.247,85
	35200	Interessos de demora servei de gestió tributària i cadastral	14.266,23	796,29	15.062,52
	35900	Despeses financeres pòlissa de crèdit	61	3,4	64,4
	46200	Ajuntament de Lloret, oficina servei de gestió tributària i cadastral	0	0	0,00%
	48000	A famílies i institucions sense fins de lucre.	10.072,76	562,22	10.634,98
Total 9321		3.900.646,60	217.718,84	4.118.365,44	100,00%
2310	12001	Sous del grup A2.Dinamització de joves	15.190,29	847,86	16.038,15
	12100	Complement de destinació.Dinamització de joves	3.312,77	184,91	3.497,68
	12101	Complement específic.Dinamització de joves	2.801,29	156,36	2.957,65
	16000	Seguretat social.Dinamització de joves	10.793,68	602,46	11.396,14

22699	Altres despeses diverses.Dinamització de joves	11	0,61	11,61	0,03%
Total 2310		32.109,03	1.792,20	33.901,23	100,00% 0,09%
1702	12003 Sous del grup C1.Inspecció medi ambient	38.894,34	2.170,93	41.065,27	43,69%
	12100 Complement de destinació.Inspecció medi ambient	13.437,19	750,01	14.187,20	15,09%
	12101 Complement específic.Inspecció medi ambient	15.351,47	856,86	16.208,33	17,24%
	16000 Seguretat Social.Inspecció medi ambient	21.346,00	1.191,45	22.537,45	23,98%
Total 1702		89.029,00	4.969,25	93.998,25	100,00% 0,24%
4322	22699 Activitats projecte FEDER Camí de Sant Jaume	0	0	0	0,00%
Total 4322		0	0	0	0,00%
4323	22699 Despeses pla de foment turístic	988,57	55,18	1.043,75	100,00%
Total 4323		988,57	55,18	1.043,75	100,00% 0,00%
Total general		37.678030,35	2.103.040,32	39.781.070,67	100,00% 100%

3) Resum de costos per activitat

Prog.	Costos directes	Costos indirectes	Total cost	% total costos	Descripció programa
Total 1361	542.890,77	30.302,04	573.192,81	1,44%	Servei de prevenció i extinció d'incendis.
Total 1511	398.820,30	22.260,59	421.080,89	1,06%	Serveis tècnics
Total 1601	2.021.757,84	112.846,62	2.134.604,46	5,37%	Sistemes de sanejament
Total 1621	3.086.004,48	172.248,70	3.258.253,18	8,19%	Medi ambient.Tractament de residus
Total 1622	12.293.029,10	686.148,81	12.979.177,91	32,63%	Medi ambient. NORA,recollida de residus
Total 1623	728.726,94	40.674,69	769.401,63	1,93%	Medi ambient.Retorn cànon
Total 1624	1.673.195,35	93.391,22	1.766.586,57	4,44%	Ecoembes i ecovidrio
Total 1701	611.065,40	34.107,28	645.172,68	1,62%	Administració general del medi ambient.
Total 2311	3.137.920,34	175.146,44	3.313.066,78	8,33%	Assistència social primària.
Total 2312	401.455,65	22.407,68	423.863,33	1,07%	Atenció a la infància i adolescència.EAIA
Total 2313	78.035,09	4.355,61	82.390,70	0,21%	Servei integració en família extensa.SIFE
Total 2314	168.090,62	9.382,16	177.472,78	0,45%	Pla de dones
Total 2315	299.128,66	16.696,19	315.824,85	0,79%	Pla d'immigració i ciutadania
Total 2316	190.539,31	10.635,16	201.174,47	0,51%	Serv.socioeducatiu davant situacions de risc (SIS)
Total 2317	144.519,31	8.066,50	152.585,81	0,38%	Servei de teleassistència
Total 2318	232.857,24	12.997,18	245.854,42	0,62%	Transport adaptat
Total 2410	212.109,63	11.839,13	223.948,76	0,56%	Programa treball i formació. Coordinació i suport tècnic
Total 2411	48.869,58	2.727,71	51.597,29	0,13%	Administració unitat desenvolupament social
Total 2412	192.906,52	10.767,29	203.673,81	0,51%	Projecte xarxa SIO.Programa Ubica't
Total 2414	25.055,79	1.398,52	26.454,31	0,07%	Projecte singulars
Total 2415	32.681,87	1.824,17	34.506,04	0,09%	Programa joves en pràctiques
Total 2416	1.510,25	84,30	1.594,55	0,00%	Programa treball i formació PANP 2018
Total 2418	114.274,60	6.378,36	120.652,96	0,30%	Projecte 30 plus
Total 2419	87.118,44	4.862,61	91.981,05	0,23%	Programa treball i formació Dona. 2018
Total 3111	349.100,90	19.485,45	368.586,35	0,93%	Centre d'acollida d'animals abandonats
Total 3202	2.330.917,56	130.102,70	2.461.020,26	6,19%	Ensenyament. Menjadors escolars

Total 3203	2.094.739,29	116.920,16	2.211.659,45	5,56%	Ensenyament. Transport escolar
Total 3204	85.083,16	4.749,01	89.832,17	0,23%	Ensenyament. Gestió de serveis
Total 3205	45.893,05	2.561,57	48.454,62	0,12%	UEC Blanes
Total 3260	32.536,11	1.816,04	34.352,15	0,09%	Projecte garantia juvenil
Total 3341	12.206,41	681,31	12.887,72	0,03%	Cultura
Total 3371	392.522,64	21.909,08	414.431,72	1,04%	Dinamització juvenil
Total 3411	33.730,92	1.882,73	35.613,65	0,09%	Promoció i foment de l'esport.
Total 4251	37.284,01	2.081,05	39.365,06	0,10%	Agència comarcal de l'energia
Total 4321	69.096,38	3.856,69	72.953,07	0,18%	Informació i promoció turística.
Total 4331	19.438,00	1.084,95	20.522,95	0,05%	Projectes dinamització empresarial.
Total 4333	94.336,78	5.265,51	99.602,29	0,25%	Projecte Catalunya emprèn
Total 4334	24.595,83	1.372,84	25.968,67	0,07%	Desenvolupament empresarial: formació ocupacional
Total 4336	80.190,63	4.475,93	84.666,56	0,21%	Projecte PECT Test us
Total 4391	48.075,78	2.683,40	50.759,18	0,13%	Administració turisme i territori
Total 4392	39.310,00	2.194,13	41.504,13	0,10%	Projectes de planificació territorial
Total 4393	63.250,92	3.530,42	66.781,34	0,17%	Servei de creació i manteniment de rutes
Total 4394	56.566,69	3.157,33	59.724,02	0,15%	Projecte ruta de la Tordera (xarxa de camins)
Total 4396	39.104,63	2.182,67	41.287,30	0,10%	Projecte cultural-creatiu
Total 4397	220.392,62	12.301,45	232.694,07	0,58%	Projecte vescomtat de Cabrera. FEDER
Total 4399	3.857,48	215,31	4.072,79	0,01%	Projecte FEMP-GALP Costa Brava
Total 4931	69.668,42	3.888,62	73.557,04	0,18%	Protecció de consumidors i usuaris.
Total 9213	93.996,69	5.246,53	99.243,22	0,25%	Servei habitatge
Total 9214	426.539,42	23.807,76	450.347,18	1,13%	Administració departament
Total 9215	170.259,75	9.503,23	179.762,98	0,45%	Serveis interns de benestar social
Total 9321	3.900.646,60	217.718,84	4.118.365,44	10,35%	Gestió del sistema tributari.
Total 2310	32.109,03	1.792,20	33.901,23	0,09%	Dinamització juvenil
Total 1702	89.029,00	4.969,25	93.998,25	0,24%	Servei d'inspecció medi ambient.
Total 4323	988,57	55,18	1.043,75	0,00%	Pla de foment turístic
Total general	37.678.030,35	2.103.040,32	39.781.070,67	100,00%	

4) Resum que relaciona costos i ingressos de les activitats

Org.	Total cost	ingressos	Cobertura	Descripció
21	155.436,41	119.901,05	77,1%	Administració departament territori i sostenibilitat
22	21.686.559,74	20.468.796,16	94,4%	Protecció i millora del medi ambient
23	421.080,89	426.040,44	101,2%	Serveis tècnics
24	941.779,16	941.779,16	100,0%	Sostenibilitat
31	261.176,39	0,00	0,0%	Administració departament serveis a la ciutadania
32	3.305.271,88	3.305.271,88	100,0%	Atenció primària
33	1.640.862,50	1.640.862,50	100,0%	Atenció especialitzada
34	172.800,26	85.294,00	49,4%	Atenció a les persones
41	110.931,86	0,00	0,0%	Administració departament promoció del territori



42	570.819,65	406.045,09	71,1%	Turisme i territori
43	12.887,72	5.091,95	39,5%	Cultura
44	754.408,77	754.408,77	100,0%	Foment de l'ocupació
51	102.565,50	0,00	0,0%	Administració departament de serveis a la ciutadania
52	230.760,47	228.630,51	99,1%	Empresa
53	448.783,87	448.783,87	100,0%	Joventut
54	4.810.966,50	4.810.966,50	100,0%	Ensenyament
55	35.613,65	21.981,60	61,7%	Foment de l'esport
60	4.118.365,44	4.241.261,96	100,0%	Gestió tributària i cadstral

Total general	39.781.070,67	38.001.806,29		
----------------------	----------------------	----------------------	--	--

27. Indicadors de gestió

Els indicadors de gestió son instruments de mesurament elegits com a variables rellevants que informen sobre aspectes globals o concrets de l'entitat, atenent, especialment, l'avaluació de l'eficàcia, l'eficiència i l'economia en la prestació, almenys, dels serveis o activitats finançats amb taxes o preus públics.

Seguidament es mostren indicadors, o bé i en la mesura de la disponibilitat d'informació es mostra la totalitat de les actuacions per departaments que permeten obtenir els esmentats indicadors respecte dels principals serveis del consell comarcal de la selva en els següent termes:

1) Indicadors d'eficàcia

- a) Nombre d'actuacions efectuades / Nombre d'actuacions previstes
- b) Termini mitjà d'espera per rebre un determinat servei públic
- c) % de població coberta per un determinat servei públic
- d) $(N.act.efect./N.act.prev.) / (N.mitjà act.efect.ant./N.mitjà act.prev.ant.)$

2) Indicadors d'eficiència

- a) Cost de l'activitat / Nombre d'usuaris
- b) Cost real de l'activitat / Cost previst de l'activitat
- c) Cost de l'activitat / Nombre d'unitats equivalents produïdes

3) Indicador d'economia

- a) Preu o cost d'adquisició FP / Preu mitjà FP en el mercat

FP: factor de producció

4) Indicador de mitjans de producció

- a) Cost de personal / Nombre de persones equivalents

BLOC 01: DEPARTAMENT D'ORGANITZACIÓ INTERNA

Objectius/Accions	Resultats 2021
Unitat de recursos humans	
Estabilització de l'ocupació temporal.	S'ha negociat intensament amb la Mesa de la representació dels treballadors per anar adaptant els canvis normatius que anaven sorgint i que van culminar amb l'aprovació de la Llei 20/2021, de 28 de desembre de reducció de la temporalitat en l'ocupació pública. Treballs previs per a detectar les 119 places objecte d'estabilització i identificació dels 37 processos selectius necessaris. Comunicació als interessat i interessades Línies generals de les bases que regiran els processos Calendari d'execució
Pla de formació	S'han empès accions per casuística de cada departament. S'ha aprovat una instrucció per a regular la formació específica.
Instrucció per a la realització d'hores extres del personal	En el marc de l'aprovació del pressupost 2021 s'ha aprovat una instrucció i el sistema retributiu.
Guia de permisos i llicències	Aprovada una guia interpretativa de vacances, permisos, llicències, regulació de l'absentisme per raons de salut del personal.
Millora intranet	Millores en el programa intranet
Reglament de teletreball	Es redacta el que serà el nou Reglament que regularà la prestació de la modalitat de teletreball.
Instrucció regulació dels desplaçaments del personal	Es redacta i es porta a negociació una nova instrucció per a regulars els desplaçaments del personal al servei del consell comarcal
Incorporació d'una tècnica de prevenció de riscos laborals	Es dinamitza l'àmbit de la prevenció de riscos laborals per tal de donar compliment a la normativa vigent i s'emprenen accions de millora.
Pla de reposició d'equips	El camí cap a la nova modalitat de treball en línia ha impulsat una gran renovació dels equips personals. S'han reposat prop del 50% dels terminals del Consell Comarcal de la Selva per adaptar-los a les necessitats particulars per permetre realitzar les tasques encomanades per a cada professional i adaptar servidors i elements de xarxa
Implantació d'un nou gestor d'expedient	S'ha treballat amb tots els departaments del Consell Comarcal de la Selva per determinar els procediments necessaris per migrar d'aplicació de gestió d'expedients administratius, cap al definitiu. El treball permetrà obtenir un catàleg de tràmits extens que ajudarà a la simplificació administrativa tant per part de la mateixa administració com per al ciutadà.
Atenció a l'usuari intern del Consell Comarcal de la Selva	Durant el 2021 s'han atès i resolt 5332 peticions de suport cap a la unitat d'informàtica i telecomunicacions
Atenció a l'usuari extern del Consell Comarcal de la Selva	S'han generat prop d'un miler de certificats digitals, entre els que corresponen a Entitat de Registre T-CAT i Entitat de Registre idCAT, ajudant tant a ciutadans com a altres administracions públiques locals a donar impuls cap a una administració digital, com a la resolució de dubtes i assessorament cap a aquestes.

BLOC 02: DEPARTAMENT DE TERRITORI I SOSTENIBILITAT

A. SERVEIS DE SOSTENIBILITAT

Els serveis per municipis que presta la unitat de sostenibilitat del departament són:

MUNICIPI	PREVENCIÓ INCENDIS FORESTALS	REDACCIÓ DUPROCIM	Estudis tècnics*	CAAS	ATM
AMER		X		X	X
ANGLÈS	X	X	X	X	X
ARBÚCIES				X	X
BLANES				X	
BREDA	X			X	
BRUNYOLA		X		X	X
CALDES DE MALAVELLA	X	X		X	
LA CELLERA DE TER	X	X		X	X
FOGARS DE TORDERA				X	
HOSTALRIC		X		X	
LLORET DE MAR	X			X	
MAÇANET DE LA SELVA	X		X	X	X
MASSANES	X	X		X	
OSOR		X		X	
RIELLS I VIABREA		X		X	
RIUDARENES	X	X		X	X
RIUDELLOTS DE LA SELVA				X	X
ST. FELIU DE BUIXALLEU		X		X	
SANT HILARI SACALM	X	X			X
ST. JULIA I BONMATÍ		X		X	
STA. COLOMA DE FARNERS	X			X	X
SILS	X	X		X	
SUSQUEDA		X		X	
TOSSA DE MAR	X			X	
VIDRERES		X		X	X
VILOBÍ D'ONYAR	X	X	X	X	X
NÚM. AJUNTAMENTS PARTICIPANTS	13	17	3	25	12

*Plans autoprotecció, inventaris camins, memòries valorades, plec de condicions.

CENTRE D'ACOLLIDA D'ANIMALS ABANDONATS DE LA SELVA

El servei de recollida d'animals abandonats va ésser assumit pel Consell Comarcal de la Selva l'any 1989, i va començar a ser operatiu l'any 1990.

Les instal·lacions estan compostades de 50 gàbies dobles, amb capacitat per a 120-130 animals. A més hi ha l'edifici de serveis on es troba les oficines, la sala d'espera, els serveis, el consultori veterinari, la sala d'intervencions quirúrgiques, els magatzems i els tallers.

Les instal·lacions del CAAS disposen del preceptiu permís d'activitats i també estan donades d'alta com a Nucli Zoològic amb número de registre: G2500053.

Els recursos humans del CAAS durant el 2021 han estat:

- 5 operaris a jornada completa
- 1 veterinari ½ jornada
- 1 tècnic encarregat de coordinar el servei

El servei comarcal està dividit en dues parts:

- Servei de recollida d'animals abandonats o perduts.
- Servei d'estada i manteniment.
- Servei de suport als municipis en la tinença responsable

El servei de recollida es presta en el conjunt de la comarca, durant els 365 dies i les 24 hores.

El servei de manteniment inclou:

- Alimentació i cura dels animals
- Serveis veterinaris:
 - Identificació
 - Accions curatives i preventives (vacunacions)
 - Esterilitzacions
- Servei de gestió administrativa:
- Registres d'altres i baixes
- Avisos de recollida animals perduts
- Reclamacions via administrativa (denuncies)
- Gestió de contractes d'adopció

El servei de suport que ofereix el Consell Comarcal al conjunt de municipis permet:

- Desenvolupament de campanyes d'identificació
- Gestió dels censos d'animals als municipis
- Suport tècnic en la redacció d'ordenances
- Sanejament de colònies de gat

DADES:

Animals recollits 2021

El nombre d'animals gestionats pel CAAS l'exercici 2020 va ser de 895 animals:

- 815 gossos
- 80 gats

Aquestes xifres no inclouen el gats esterilitzats en les campanyes de sanejament de colònies controlades que el servei del CAAS realitza en diferents municipis de la comarca.

Aquestes dades representen una disminució molt significativa en el nombre d'animals recollits, molt especialment en un determinant nombre de municipis.

La taula 1 mostra el repartiment de serveis duts a terme en cada un des municipis.

MUNICIPI	GATS	GOSSOS	TOTAL
AMER	1	1	2
ANGLES	4	17	21
ARBÚCIES	0	6	6
BLANES	30	72	102
BREDA	5	9	14
BRUNYOLA	0	2	2
CALDES DE MALAVELLA	3	63	66



LA CELLERA DE TER	1	3	4
FOGARS DE LA SELVA	0	4	4
HOSTALRIC	5	16	21
LLORET DE MAR	32	133	165
MAÇANET DE LA SELVA	10	121	131
MASSANES	1	6	7
OSOR	0	0	0
RIELLS I VIABREA	2	22	24
RIUDARENES	0	11	11
RIUDELLOTS DE LA SELVA	6	5	11
SANT FELIU DE BUIXALLEU	0	5	5
SANT HILARI SACALM	0	0	0
SANT JULIÀ I BONMATÍ	0	0	0
SANTA COLOMA DE FARNERS	2	67	69
SILS	0	68	68
SUSQUEDA	0	4	4
TOSSA DE MAR	14	45	59
VIDRERES	3	128	131
VILOBÍ D'ONYAR	1	7	8
TOTAL	120	815	935

Sanejament Colònies de Gats:

Durant el 2021 hem dut a terme, a petició dels nostres ajuntaments, el sanejament de gats ferals per la creació i manteniment de colònies de gats als municipis de: Lloret de Mar, Anglès, Maçanet de la Selva, Massanes, Riudellots de la Selva i Santa Coloma de Farners.

En total s'han recollit, esterilitzat i retornat a les seves colònies un total de **159 gats**

AJUNTAMENT	Serveis
ANGLÈS	7
LLORET DE MAR	40
MAÇANET DE LA SELVA	31
MASSANES	4
RIUDELLOTS DE LA SELVA	17
SANTA COLOMA DE FARNERS	60
TOTAL	159

Campanyes d'Identificació i cens

Com cada any el Consell Comarcal de la Selva ha desenvolupat diferents campanyes d'identificació i alta censal d'animals de companyia en els municipis de la comarca. Concretament: Lloret de Mar, Blanes, Vilobí d'Onyar, Riudellots de la Selva, Caldes de Malavella, Hostalric, Vidreres, Sant Feliu de Buixalleu, Massanes, Riells i Viabrea, Fogars de la Selva, Riudarenes i Sils. Els resultat ha estat la identificació de més de 1.250 animals

Justificació de la publicitat de la Diputació de Girona:

A la pàgina web del Consell Comarcal de la Selva, a l'apartat de serveis/sostenibilitat, hi trobem un enllaç al Centre d'Acollida d'Animals de la Selva (CAAS).

Des d'aquí, si anem a l'apartat "el centre", hi veiem un logo de la Diputació amb el text "Amb la col·laboració de la Diputació de Girona (<https://caas.selva.cat/centre.php>).

SERVEI COMARCAL DE PREVENCIÓ D'INCENDIS FORESTALS

Antecedents:

Aquest Servei es té l'origen l'any 2015 arrel d'una petició del Consell d'Alcaldes, en la que es posava de manifest la necessitat de donar compliment a les obligacions que estableix la Llei 5/2003, de 22 d'abril, de prevenció d'incendis forestals.

En data de 20 de desembre de 2016 va aprovar l'establiment, el projecte d'implantació i el reglament del servei comarcal de prevenció d'incendis forestals. L'any 2017 es va treballar en els convenis de delegació de competències amb els municipis, el 2020 tretze son els municipis d'ela comarca que tenen delegades competències al Consell Comarcal de la Selva.

MUNICIPI	any
ANGLÈS	2018
BREDA	2018
CALDES DE MALAVELLA	2018
LA CELLERA DE TER	2019
LLORET DE MAR	2020
MAÇANET DE LA SELVA	2018
MASSANES	2020
RIUDARENES	2018
SANT HILARI SACALM	2018
SILS	2018
SANTA COLOMA DE FARNERS	2019
TOSSA DE MAR	2018
VILOBÍ D'ONYAR	2018

Àmbits Actuació

El servei comarcal presenta dos àmbits d'actuació ben definits dins de la prevenció d'incendis forestals, l'objectiu és garantir la seguretat dels residents i dels seus bens, tant en les urbanitzacions com en el nuclis de població.

- 1.- Parcel·les interiors (nuclis de població i urbanitzacions).
- 2.- Franges perimetrals de protecció i zones verdes.

El marc legislatiu està determinat per la Llei 5/2003, de 22 d'abril, de mesures de prevenció dels incendis forestals en les urbanitzacions, els nuclis de població, les edificacions i les instal·lacions situats en terrenys forestals i el Decret 123/2005, de 14 de juny, de mesures de prevenció dels incendis forestals en les urbanitzacions sense continuïtat immediata amb la trama urbana.

Parcel·les interiors: Els treballs del servei van destinats a que els propietaris de les parcel·les donin compliment a la legislació mantenint els terrenys lliures de vegetació seca i amb massa arbòria aclarida.

Franges perimetrals de seguretat: En aquest cas son les administracions locals les que han de garantir una franja de 25 mts al voltant de les urbanitzacions i nuclis de població, lliure de vegetació seca i amb la massa arbòria aclarida.

El servei comarcal està actualment gestionant el compliment per part dels propietaris de les més de 8000 parcel·les interiors no edificades. Sobre bona part d'aquestes parcel·les no s'han fet de forma

regular els treballs de manteniment de la vegetació, en molts casos es tracta de veritables boscos dins de les urbanitzacions.

Les tasques del servei son:

- Comunicació als propietaris de les seves obligacions
- Control del grau de compliment
- Obertura d'expedients administratius d'execució en cas d'incompliment

Des del 2018 s'han obert més de 2.500 expedients d'execució, molts s'han tancat una vegada verificat el compliment però encara mantenim 1.000 expedients en tramitació.

600 Parcel·les adherides al Servei comarcal de manteniment vegetació.

Des del 2018 els propietaris de les parcel·les poden encarregar al Consell Comarcal els treballs de manteniment de la vegetació. Actualment hi ha 600 parcel·les adherides al servei.

Franges de seguretat i zones verdes

El 2020 vàrem iniciar els treballs d'obertura i manteniment de franges perimetrals de seguretat i de les zones verdes. El 2021 s'han gestionat 88 has de franges i 35 has de zones verdes als municipis de Maçanet de la Selva, Massanes, Santa Coloma de Farners, Sils i Anglès. Pel 2022 està previst afegir els treballs sobre 15-20 has més del municipi de Blanes.

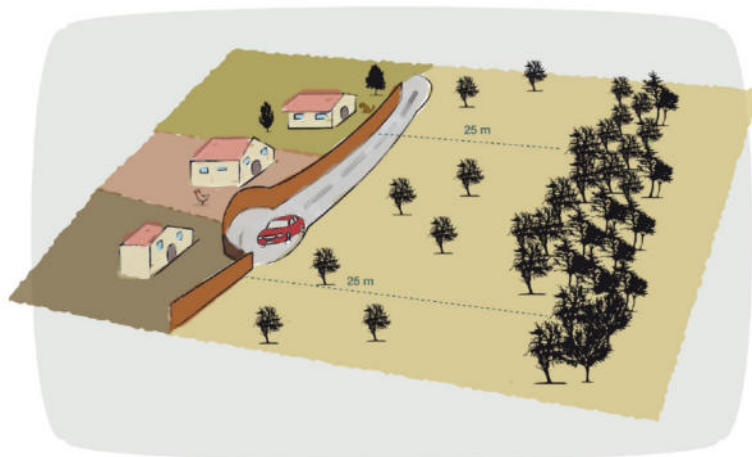

El resultat final: convertir les urbanitzacions en espais segurs.

Durant dècades hem anat implantat zones urbanes dins d'espais forestals. El legislador s'han vist en l'obligació de determinar unes normes destinades a garantir la seguretat de les persones i dels seus bens, normes com l'aclarida de masses arbòries amb el propòsit de poder fer front en cas d'incendis forestals.

El canvi climàtic és un fet reconegut per tots, cada any tenim estius més llargs i càlids. De tots son coneguts els incendis que l'estiu del 2018 a Grècia van provocar més de 70 morts i la pèrdua de cases i d'altres bens.

Per garantir la seguretat de les persones i dels seus bens és necessari convertir les urbanitzacions en espais segurs, per aquest motiu s'han de fer les franges perimetrals de 25 mts i aclarir les densitats arbòries d'elles zones verdes i de les parcel·les interiors donat que el foc corre per les capçades, no per la superfície.

Cal entendre que aquestes mesures, com la tala d'arbres, tot i no ser populars s'han d'executar per seguretat.

Publicitat Diputació Girona

A l'espai web del Servei comarcal de prevenció incendis forestals apareix el logo indicant la col·laboració de la Diputació de Girona.

https://protecciocivil.selva.cat/prevencio_incendis.php

B. SERVEIS MEDI AMBIENT

Els serveis de la **unitat de medi ambient** detallats **per municipis** son:

MUNICIPI	GESTIÓ DE RESIDUS	PLANTA DE COMPOSTATGE	AUTO COMPOSTATGE	ELIMINACIÓ F. RESTA	GESTIÓ DEPURADORES	AGÈNCIA COMARCAL DE L' ENERGIA	ASSISTÈNCIES TÈCNIQUES MA	OTAC
AMER	X	X		X		X		X
ANGLÈS	X	X		X	X			X
ARBÚCIES		X		X		X		X
BLANES	X	X						X
BREDA	X	X		X	X	X		X
BRUNYOLA	X	X	X	X				X
CALDES DE MALAVELLA	X	X		X	X	X		X
LA CELLERA DE TER	X	X		X				X
FOGARS DE TORDERA		X		X				X
HOSTALRIC	X	X		X	X	X		X
LLORET DE MAR		X						
MAÇANET DE LA SELVA		X		X	X	X		X
MASSANES			X	X	X			X
OSOR	X		X	X				X
RIELLS I VIABREA		X		X	X	X		X
RIUDARENES	X	X		X	X			X
RIUDELLOTS DE LA SELVA	X	X		X	X	X		X
ST. FELIU DE BUIXALLEU		X		X		X		X
SANT HILARI SACALM		X		X				X
ST. JULIÀ I BONMATÍ	X	X		X		X		X
STA. COLOMA DE FARNERS	X	X		X				X
SILS	X	X		X	X	X	X	X
SUSQUEDA	X		X	X				X
TOSSA DE MAR	X	X				X		X
VIDRERES	X	X		X	X	X		X
VILOBÍ D'ONYAR	X	X		X	X	X		X
NÚM. AJUNTAMENTS PARTICIPANTS	18	23	4	23	12	14	1	25

RECOLLIDA RESIDUS

El Consell Comarcal de la Selva a través de l'empresa pública "Serveis mediambientals de la Selva NORA SA" presta el servei comarcal de recollida, transport i tractament de residus, neteja viària i neteja de platges en l'àmbit de les seves competències.

El Consell Comarcal de la Selva té la delegació integral dels serveis de residus dels municipis d'Amer, Anglès, Breda, Blanes, Caldes de Malavella, Hostalric, Riudarenes, Riudellots de la Selva, Sant Julià de Llor i Bonmatí, Sils, Susqueda, Tossa de Mar i Vilobí d'Onyar. Tanmateix, el Consell Comarcal té delegada una part del servei de recollida dels municipis de La Cellera de Ter (recollida selectiva i deixalleria) i Vidreres (deixalleria) i actualment presta el servei per encàrrec de gestió a l'Ajuntament d'Osor.

A la següent taula es detallen els serveis prestats a cada municipi:

Municipis	Porta a porta domèst.	Porta a porta comerç	Fracció Resta	FORM	Comp. comun.	R.Selectiva	Rec. Trastos	Barques Esporga	Neteja viària	Deixalleria	Platges
Amer											
Anglès											
Blanes											
Breda						vidre					
Brunyola											
Caldes de Malavella											
La Cellera de Ter											
Hostalric											
Osor						vidre					
Riudellots de la Selva											
Riudarenes											
St Julià de Llor-Bonmatí											
Sils											
Susqueda											
Sta Coloma Farners											
Tossa de Mar											
Vidreres											
Vilobí d'Onyar						vidre					

NORA SA compta amb quatre bases d'operacions situades 2 a Santa Coloma de Farners, 1 a Blanes i 1 a Tossa de Mar.

El personal adscrit a la Unitat de Medi Ambient en l'exercici 2021, depenent del Departament de Territori i Sostenibilitat, dedicat a la prestació dels serveis de recollida i transport de NORA SA, és el següent:

- Cap del Departament de Territori i Sostenibilitat amb una dedicació parcial.
- Cap d'Unitat de Medi Ambient, amb una dedicació parcial.
- Un tècnic de medi ambient a jornada completa al servei de gestió integral de residus.
- Un tècnic de medi ambient de programa a jornada completa al seguiment del servei de recollida.
- Un administratiu amb dedicació parcial.

De forma general, les tasques del personal de Medi Ambient en relació a la prestació dels serveis de residus municipals delegats i la gestió de l'empresa NORA SA són:

- Participació en el plantejament i redacció dels plans de gestió dels serveis de residus de cada municipi.
- Assessorament als ajuntaments respecte la gestió de residus.
- Seguiment dels serveis prestats per NORA SA.
- Facturació els serveis prestats per NORA SA.
- Gestió de subvencions.
- Participació en la comissió tècnica i executiva de l'empresa NORA SA.

I concretament, durant el 2021 s'han portat a terme les següents tasques:

- Participació en la gestió de NORA SA.
- Fiscalització dels serveis prestats als diferents municipis de l'àmbit de competència.
- Comissions de treball amb els ajuntaments per a la implantació de nous serveis:
 - Implantacions porta a porta a Caldes de Malavella, Hostalric i Sils.
 - Inici de la prestació del servei a Santa Coloma de Farners.
 - Implantació de la Taxa Justa amb els municipis de Breda, Riudellots de la Selva i Vilobí d'Onyar.
 - Planificació de la implantació porta a porta 2022, amb els ajuntaments d'Amer, Riudarenes, Sant Julià de Llor i Bonmatí i Santa Coloma de Farners.
- Seguiment i adaptació dels plans de servei de tots els municipis de l'àmbit de gestió.
- Aprovació i tramitació del nou redactat del conveni de delegació de competències de la recollida i gestió dels residus municipals amb tots els ajuntaments de l'àmbit de gestió.
- Aprovació de l'ordenança comarcal per l'aplicació de la taxa justa en el rebut d'escombraries que serà efectiva en els municipis de Riudellots de la Selva i Bresa a les ordenances fiscals del 2022.

Tractament de residus municipals

El Consell Comarcal gestiona el tractament de la Fracció Resta (FR), recollida selectivament, i la seva representació davant del Centre de Tractament de Residus Municipals de Lloret de Mar, de tots els municipis de la comarca excepte Lloret de Mar, Blanes, Vidreres, Tossa de Mar i Sant Feliu de Buixalleu.

Així mateix, el Consell Comarcal gestiona el tractament de la Fracció Orgànica i Fracció Vegetal (FORM i FV), recollides selectivament a l'àmbit de la comarca de la Selva. El Consell Comarcal de la Selva és el titular de la planta de compostatge de la FORM de la Selva ubicada al municipi de Santa Coloma de Farners.

El Consell Comarcal de la Selva aprova anualment l'ordenança fiscal que regula els preus dels serveis que es presten en matèria de protecció mediambiental, T-07, la qual inclou, entre d'altres, les

quotes del tractament de la Fracció Resta (FR), fracció orgànica (FORM), Fracció Vegetal (FV) i voluminosos.

Tanmateix, el Consell Comarcal de la Selva respecte al tractament de residus també gestiona els ingressos derivats d'aquesta gestió.

Durant el 2021, s'ha gestionat l'aprovació de cada ajuntament del *Conveni de delegació de les competències de tractament dels residus municipals entre l'ajuntament i el Consell Comarcal de la Selva* que regula l'exercici, per part del Consell Comarcal de la Selva, dels serveis de tractament i/o disposició de les següents fraccions de residus municipals de Fracció Resta (FR), Voluminosos, Fracció Orgànica (FORM) i Fracció Vegetal (FV).

El Consell Comarcal de la Selva està adherit als convenis entre l'Agència de Residus de Catalunya (ARC) i les Societats d'Ecovidrio (EEV) i d'Ecoembes, (EEE) assumint la representació, de forma directa, dels municipis de la comarca adherits al servei comarcal de recollida selectiva i per delegació expressa de 3 municipis que gestionen el servei a nivell municipal, Vidreres, Maçanet de la Selva i Sant Hilari Sacalm.

Durant l'any 2021 s'ha gestionat l'aprovació de cada ajuntament del *Conveni entre el Consell Comarcal de la Selva i l'ajuntament per a la gestió dels convenis entre l'Agència de Residus de Catalunya i els SIG d'Ecoembes i d'Ecovidrio* que regula les condicions en què el Consell Comarcal gestiona, en nom i representació dels Ajuntaments, els convenis de col·laboració entre l'ARC i els SIGs.

D'altra banda, el Consell Comarcal de la Selva gestiona el retorn de cànon per la disposició de residus per a 20 municipis de la comarca.

Així doncs, les tasques del Consell Comarcal respecte el tractament de residus al conjunt de municipis de la comarca són:

- Facturació mensual del tractament de residus (FR, FORM, FV i voluminosos).
- Gestió de la planta de compostatge de la Selva assumint la Direcció Tècnica d'explotació.
- Gestió i representació davant dels convenis d'EEE i d'EEV per al finançament de la recollida selectiva municipal.
- Gestió dels retorn de cànon per la disposició de rebuig.
- Suport tècnic en la redacció d'ordenances fiscals pel que a al taxa d'escombraries.
- Suport tècnic en la determinació i revisió d'exempcions i bonificacions de taxes d'escombraries.

El personal adscrit a la Unitat de Medi Ambient en l'exercici 2021, depenent del Departament de Territori i Sostenibilitat, dedicat a la gestió del tractament de residus municipals, és el següent:

- Cap del Departament de Territori i Sostenibilitat, amb una dedicació parcial.
- Cap d'Unitat de Medi Ambient, amb dedicació parcial
- Un tècnic de medi ambient.
- Un administratiu a temps parcial.

Taula resum de la gestió de tractament de residus l'any 2021

Concepte		Tn gestionades
Tractament Fracció Resta i rebuig	CTRM	16.558,04
	Abocador	3.122,49
	Total	19,710,53
Tractament FORM		12.830,97
Tractament FV		2.064,29
	CTRM	1.172,16

Retorn d'EEE per recollida d'envasos	751.223,16
Retorn d'EEE per recollida paper-cartró	162,234,91
Retorn d'EEV per recollida de vidre	193.013,65
Retorn de cànon	781.551,93
Venda de paper i cartró	357.206,04

Servei d'inspecció en matèria de residus

El Consell Comarcal de la Selva té delegada la competència d'inspecció i sanció en matèria de residus dels municipis d'Amer, Hostalric, Massanes, Sils, Riudellots de la Selva, Caldes de Malavella, Riudarenes, Breda, Tossa de Mar, Vidreres, Vilobí d'Onyar, Brunyola i Osor.

La funció inspectora té per objectiu assegurar el compliment de les mesures adoptades en aplicació del Reglament comarcal de gestió integral de residus, neteja viària i neteja de platges aprovat per Ple el 21 de juny de 2016 i publicat al BOP núm. 168 del 2 de setembre de 2016, i de la Llei reguladora de residus aprovada en el Decret Legislatiu 1/2009 i les seves modificacions, si s'escau.

Alhora, i no essent una tasca menor del servei de inspecció, la funció inspectora té com a principal objectiu la sensibilització i la conscienciació dels usuaris. Per tal de garantir el bon ús dels serveis i modificar males praxis.

El Consell Comarcal de la Selva realitza la funció d'inspecció de forma coordinada amb els agents auxiliars d'inspecció, l'empresa comarcal de recollida, NORA SA, i els agents municipals.

El Consell Comarcal de la Selva en l'execució de les competències de inspecció i sanció en matèria de residus pot actuar d'ofici, a instància d'un informe de l'inspector comarcal, o en virtut d'una denúncia o comunicació dels agents auxiliars o de particulars, així com, d'una instrucció o ordre d'òrgans superiors.

El Consell Comarcal de la Selva anualment aprova el Pla d'inspecció que integra les accions a realitzar i els protocols a seguir per a la seva correcta execució. Per a l'any 2021 les accions d'inspecció contemplades han estat les següents:

- Seguiment de l'ús dels contenidors de fracció resta.
- Inspecció de les activitats generadores de FORM.
- Inspecció d'activitats que es troben fora del Servei Municipal de Recollida de Residus
- Control d'abocaments incontrolats.
- Seguiment de la recollida porta a porta.

El protocol establert de forma conjunta entre tots els agents implicats en el seguiment dels serveis detalla les tasques d'inspecció per a cadascuna de les parts, el sistema de comunicació de les incidències/infraccions i el procediment a seguir en cada cas.

Per als municipis amb recollida porta a porta, per la particularitat del servei i per atendre correctament l'acció inspectora relacionada, es disposa d'un protocol específic per al seguiment de la recollida i per definir les actuacions dels diferents agents en cas d'incidències en el servei. En aquest sentit, es planteja el *Protocol d'actuació en cas d'incidència en el servei de recollida de residus municipals amb model porta a porta* (annex 3) que estableix els criteris d'actuació en cas de mals usos del servei.

El protocol del porta a porta diferencia les actuacions a seguir en funció de si es tracta de:

- incidències (incompliment dels criteris fixats pel correcte ús del servei amb grau d'afectació baix al seu correcte funcionament o a la imatge del poble),
- actes incívics (abandonaments de residus a la via pública) o

- infracció (aquelles incidències que transgredeixin el que està regulat al Reglament comarcal o la normativa sectorial de referència).

Tanmateix, el Pla incorpora les següents incidències greus a efectes de ser considerades directament com a infracció:

- Abandonament de residus.
- Barreja sistemàtica dels residus aportats.
- Nul·la participació del servei porta a porta.

Per a l'any 2021, a la programació de l'acció inspectora s'ha previst inicial una freqüència per a la realització de cadascuna de les accions d'inspecció de 6 cops a l'any en el cas del municipis grans o amb acusada estacionalitat, de 4 cops a l'any els municipis amb recollida porta a porta i 2 cops a l'any els municipis petits i amb recollida mitjançant contenidors.

A banda de la freqüència establerta el servei d'inspecció procedirà a realitzar les accions necessàries per el seguiment de les incidències detectades pels els auxiliars d'inspecció.

Acció d'inspecció i sanció en matèria de residus. Any 2021

Acció inspectora	Actuacions realitzades		Nombre	Tràmit derivat	Nombre
Seguiment de l'ús dels contenidors de fracció resta.	Contenidors inspeccionats		33	No tràmit	16
				Advertiment	94
	Bosses inspeccionades		784	Sanció	6
Inspecció de les activitats generadores de FORM.	-	Visites realitzades	-	Requeriment	-
				Advertiment	-
				Sanció	-
				No tràmit	-
Inspecció d'activitats que es troben fora del Servei Municipal de Recollida de Residus	-	Visites realitzades	-	Requeriment	-
				Advertiment	-
				Sanció	-
				No tràmit	-
Control d'abocaments incontrolats.	Comunicats incidència municipals		85	No tràmit	12
				Advertiment	11
				Sanció	62
				Execució forçosa	1
Seguiment de la recollida porta a porta.	Registre A. Emergència i recollida porta a porta		751	Advertiment	751
				Sanció	-
Inspecció de papereres i residus abandonats	Jornades d'inspecció		22	No tràmit	5
				Advertiment	4
	Bosses inspeccionades		248	Sanció	15

SERVEI COMARCAL DE SANEJAMENT

ÀMBIT DE GESTIÓ

EDAR

CABAL DE

CÀRREGA de DISSENY

	DISSENY m ³ /dia	MES (Tn)	MES (mg/l)	DBO5 (mg O2/l)	DBO5 (Tn O2)
ANGLES	2.810	240	394.200	322	528.885
BREDA	912	300	105.120	350	122.640
CALDES DE MALAVELLA	1.707	278	216.334	185	143.963
HOSTALRIC	961	444	166.112	380	142.168
MAÇANET DE LA SELVA	844	450	164.250	350	127.750
MAÇANET RESIDENCIAL	757	254	106.617	248	104.098
PANTANS DE MONTBARBAT	218	450	90.830	400	80.738
MASSANES	20	450	8.870	400	7.884
RIUCLAR	11	450	28.580	400	25.404
RIUDARENES	351	300	43.800	300	43.800
CAN FORNACA	67	375	68.438	300	54.750
RIUDELLOTS DE LA SELVA	719	700	411.866	325	191.224
RIELLS I VIABREA	1.023	240	189.216	240	189.216
SILS-VIDRERES	719	700	411.866	325	191.224
VILOBÍ D'ONYAR	417	300	67.781	350	79.077
AIGUAVIVA	41	-	-	-	-
TERRAFORTUNA	393	450	85.410	400	75.920

CONTRACTE d'EXPLOTACIÓ

Empresa explotadora: ACCIONA AGUA SA

Inici d'execució del contracte: 1 de gener de 2020

Durada del contracte: 4 anys. Possibilitat d'1 any de pròrroga

Pressupost del contracte: 7.127.075,11 euros:

Import Servei Explotació, Conservació i Manteniment dels sistemes de sanejament (SE)	1.770.518,78 €/any
Import partida alçada MBR (PAMBR)	45.000,00 €

En data 20 de juliol de 2021 el Ple del Consell Comarcal de la Selva va aprovar la segona modificació prevista en el plec del contracte dels serveis d'explotació, conservació i manteniment dels sistemes de sanejament en l'àmbit del Consell Comarcal de la Selva, pel que fa al sistema de sanejament en alta de Maçanet de la Selva. L'esmentada modificació comportà un augment del 2,33% del preu d'adjudicació corresponent a 166.003,00 euros, IVA no inclòs.

En data 3 d'agost de 2021 es va formalitzar la segona modificació del contracte administratiu pel servei d'explotació, conservació i manteniment dels sistemes de sanejament amb l'empresa Acciona Agua SAU.

En data 26 d'octubre de 2021 el Ple del Consell Comarcal de la Selva va aprovar la tercera modificació prevista en el plec del contracte dels serveis d'explotació, conservació i manteniment dels sistemes de sanejament en l'àmbit del Consell Comarcal de la Selva pel que fa a la posada en servei del el nou sistema de sanejament en alta de Maçanet de la Selva. L'esmentada modificació comportà un augment del 0,72% del preu d'adjudicació corresponent a 52.612,04 euros, IVA no inclòs.

En data 19 de novembre de 2021 es va formalitzar la tercera modificació del contracte administratiu pel servei d'explotació, conservació i manteniment dels sistemes de sanejament amb l'empresa Acciona Agua SAU.

Durant l'any 2021, s'ha tancat el traspàs entre explotadors amb el tancament del contracte amb l'empresa sortint, CADAGUA SA, i la posta en marxa del contracte amb el nou explotador. A tal efecte, el Ple del Consell Comarcal celebrat en sessió plenària que va tenir lloc el dia 21 de desembre de 2021, va aprovar l'acord que copiat literalment diu: Aprovar el "Conveni regulador de la terminació convencional del procediment d'execució forçosa de les actuacions de deficiències i/o mancances detectades i que deriven del tancament i liquidació dels contractes del servei d'explotació, conservació i manteniment dels sistemes de sanejament de les EDARs en l'àmbit del Consell Comarcal de la Selva, amb l'empresa Cadagua, SA". Aquest conveni determina la compensació econòmica que ha d'ingressar CADAGUA SA per a l'esmena de les deficiències determinades en el marc del procediment de liquidació dels contractes per un import total de 86.222,73 €, IVA no inclòs.

SERVEI COMARCAL DE SANEJAMENT EN ALTA. Any 2021

DADES EXPLOTACIÓ ANY 2021:

Cabal tractat: **5.757,22 dam³**

ESTAT SATURACIÓ. ANY 2021:

- 1) Les **EDARs que estan saturades per cabal** són l'EDAR d'Angles, l'EDAR de Breda, l'EDAR de Caldes de Malavella, l'EDAR d'Hostalric, l'EDAR de Maçanet de la Selva, l'EDAR de Riudarenes i l'EDAR de Vilobí d'Onyar. I per tant, **cal tenir en compte la seva ampliació.**
- 2) L'estat de saturació de l'EDAR d'Anglès pot **condicionar la futura connexió de les aigües residuals del municipi de La Celler de Ter**, com a futura connexió prevista per l'ACA.
- 3) L'**EDAR de Riudarenes es troba completament saturada** per cabal, càrrega orgànica (DBO₅) i matèries en suspensió (MES), pel que és necessari **planificar la seva ampliació.**
- 4) L'**EDAR de Caldes de Malavella** té una problemàtica identificada d'entrada d'aigües blanques i cal procedir a fer un **estudi exhaustiu** de la situació de la xarxa actual amb l'objectiu de identificar possibles intrusions d'aigües blanques i determinar actuacions per resoldre-ho
En aquest sentit, des de l'Ajuntament de Caldes de Malavella, cal tramitar amb l'ACA la signatura dels corresponent conveni per al finançament d'un estudi per a reduir l'aportació d'aigües blanques al sistema públic de sanejament d'aigües residuals urbanes.
- 5) L'**EDAR de Maçanet de la Selva** es troba completament saturada però **s'està construint actualment una nova estació depuradora** que millorarà la situació actual del sanejament al municipi.
- 6) L'**EDAR de Terrafortuna** per poder incrementar la seva capacitat de disseny i desviar la totalitat de les aigües residuals del nucli d'Aiguaviva Park és necessari procedir a la planificació de la seva **ampliació.**

GESTIÓ INDIRECTA DELS SISTEMES. ANY 2021:

Nombre d'autoritzacions de connexió a EDAR:	18 autoritzacions
Nombre d'autoritzacions de camions cisterna:	16 autoritzacions
Inspeccions realitzades:	130 inspeccions (amb mostres 73)
Expedients sancionadors tramitats:	12 expedients

EXECUCIÓ D'ACTUACIONS DE REPOSICIO I MILLORA. Any 2021

Pressupost atorgat:	891.883,39 euros
Pressupost executat:	74.323,62 euros

El dia 21 de desembre de 2021 en la sessió plenària del Consell Comarcal es va aprovar l'acord de Constitució del Consell Comarcal de la Selva com a Entitat Local de l'Aigua Bàsica (ELA) i es va sol·licitar a l'Agència Catalana de l'Aigua l'informe preceptiu sobre l'expedient de constitució del Consell Comarcal de la Selva com a Entitat Local de l'Aigua Bàsica, d'acord amb l'article 15.4 del Decret Legislatiu 3/2003, de 4 de novembre, pel qual s'aprova el Text refós de la legislació en matèria d'aigües de Catalunya.

La constitució del Consell Comarcal de la Selva en Entitat Local de l'Aigua Bàsica obliga a la planificació de quins recursos seran necessaris per assumir les responsabilitats derivades d'aquesta gestió i la garantia de la seva disponibilitat.

En aquest sentit, s'ha estimat el cost de gestió del servei per a l'any 2022 determinant un cost total de 377.843,43 euros d'acord amb el detall següent:

Recursos Import	euros
Personal Estructura general i organització interna	51.030,60
Personal Departament de Territori i Sostenibilitat	272.207,83
Serveis externs especialitzats	45.000,00
Recursos materials	9.605,00
TOTAL COST GESTIÓ SERVEI 2022	377.843,43

C. SERVEIS TÈCNICS

Per municipis els serveis prestats de la **unitat de serveis tècnics** son:

MUNICIPI	ASSISTÈNCIA TÈCNICA	REDACCIÓ PROJECTES	DIRECCIÓ OBRES	URBANISME
AMER	1			
ANGLÈS				
ARBÚCIES				
BLANES	1			
BREDA	1	1		1
BRUNYOLA		1	1	
CALDES DE MALAVELLA		1	1	

LA CELLERA DE TER	1	1	1	1
FOGARS DE TORDERA				
HOSTALRIC				
LLORET DE MAR				
MAÇANET DE LA SELVA		1		
MASSANES	1			1
OSOR	1	1	1	1
RIELLS I VIABREA				
RIUDARENES	1	1		1
RIUDELLOTS DE LA SELVA		1	1	1
ST. FELIU DE BUIXALLEU		1		
SANT HILARI SACALM				
ST. JULIÀ I BONMATÍ	1	1		
STA. COLOMA DE FARNERS			1	
SILS				
SUSQUEDA				
TOSSA DE MAR				
VIDRERES				1
VILOBÍ D'ONYAR	1	1	1	1
NÚM. AJUNTAMENTS PARTICIPANTS	9	11	7	8

El Consell Comarcal de la Selva disposa d'un equip pluridisciplinari de tècnics integrat per arquitectes, enginyers i arquitectes tècnics, que presten assistència tècnica als ajuntaments de la comarca.

L'abast d'aquesta assistència que es presta als municipis es concreta en els camps següents:

- Redacció de projectes, memòries valorades i direccions d'obres, ja siguin en matèria d'arquitectura, enginyeria o obra civil.
- Redacció de figures de planejament urbanístic, ja sigui general (redacció i modificació de POUM's) o bé derivat (redacció de plans especials, informes ambientals, etc.).
- Assistència tècnica als municipis, ja sigui de forma continuada (en matèria de llicències municipals d'obres, activitats, disciplina urbanística, organització i prestació de serveis municipals, etc.) o de forma esporàdica (suport tècnic específic als ajuntaments de la comarca per a la presentació de les sol·licituds per a obtenir subvencions, informes en matèria de sanejament, etc.).
- Concessió d'autoritzacions d'obres i activitats del pla parcial del CIM la Selva, àmbit que està inclòs, en part als municipis de Riudellots de la Selva i Vilobí d'Onyar.
- Treballs relacionats amb els Sistemes d'informació geogràfica.

Així doncs, el personal adscrit a la Unitat de Serveis Tècnics en l'exercici 2021, depenent del Departament de Territori i Sostenibilitat, dedicat a la prestació d'aquests serveis, és el següent:

- Cap del Departament de Territori i Sostenibilitat amb una dedicació parcial.

- Cap d'Unitat de Serveis Tècnics (Arquitecte).
- Quatre arquitectes.
- Tres enginyers tècnics.
- Dos arquitectes tècnics.
- Un administratiu.

A part d'aquest personal cal comptar amb l'assistència jurídica i/o econòmica d'altres unitats del propi Consell Comarcal i/o fins i tot, per a qüestions específiques, de tècnics especialistes externs.

Aquesta estructura de personal ha permès afrontar la següent relació d'assistències als municipis, prèviament delegades pels ajuntaments de la comarca:

Assistències tècniques a municipis de la comarca

- Assistència tècnica a l'Ajuntament d'Amer en matèria d'arquitectura i urbanisme (1 tècnic).
- Assistència tècnica a l'Ajuntament d'Amer en matèria d'enginyeria (1 tècnic).
- Assistència tècnica a l'Ajuntament de Blanes en matèria d'enginyeria (1 tècnic).
- Assistència tècnica a l'Ajuntament de Breda en matèria d'enginyeria, (1 tècnic).
- Assistència tècnica a l'Ajuntament de La Cellera de Ter en matèria d'arquitectura tècnica (1 tècnic)
- Assistència tècnica a l'Ajuntament de La Cellera de Ter en matèria d'arquitectura i urbanisme (1 tècnic).
- Assistència tècnica a l'Ajuntament de La Cellera de Ter en matèria d'enginyeria (1 tècnic)
- Assistència tècnica a l'Ajuntament de Massanes en matèria d'arquitectura i urbanisme (1 tècnic).
- Assistència tècnica a l'Ajuntament d'Osor en matèria d'arquitectura tècnica (1 tècnic).
- Assistència tècnica a l'Ajuntament de Riudarenes en matèria d'arquitectura i urbanisme (1 tècnic).
- Assistència tècnica a l'Ajuntament de Vilobí d'Onyar en matèria d'enginyeria (1 tècnic).
- Assistència tècnica a l'Ajuntament de Vilobí d'Onyar en matèria d'arquitectura i urbanisme (1 tècnic).
- Assistència tècnica a l'Ajuntament de Sant Julià del Llor i Bonmatí en matèria d'arquitectura i urbanisme (1 tècnic).
- Assistència tècnica a l'Ajuntament de Sant Julià del Llor i Bonmatí en matèria d'arquitectura tècnica (1 tècnic).
- Assistència tècnica a l'Ajuntament de Sant Julià del Llor i Bonmatí en matèria d'enginyeria (1 tècnic).
- Assistència tècnica a l'Ajuntament de Sils en matèria de medi Ajuntament de Sils natural sobre la gestió de l'estany de Sils (Unitat de Medi Ambient)

Assistències realitzades en l'àmbit de l'urbanisme

- Pla d'Ordenació Urbanística Municipal d'Osor (recull d'informes, exposició pública i documentació per tal de preparar la redacció de l'Aprovació Provisional prèvia per acabar la tramitació ambiental) per a l'Ajuntament d'Osor.
- Revisió del catàleg de masies (entrega de documentació per Aprovació Inicial 2a) per a l'Ajuntament de Vidreres.
- Pla d'Ordenació Urbanística Municipal de Breda (treball amb l'ajuntament per tal de preparar la documentació per a l'Aprovació Inicial) per a l'Ajuntament de Breda.
- Redacció dels plànols annexes al Pla Especial i Catàleg de Patrimoni i Béns Culturals. (aprobat provisionalment) per a l'Ajuntament de Vilobí d'Onyar.
- Modificació puntual del Pla General d'Ordenació Urbanística (PGOU) a l'entorn del cementiri municipal (aprovació definitiva) per a l'Ajuntament de Vidreres.
- Modificació puntual del sector de sòl urbanitzable de Riuclar (redacció avanç de Pla i documentació ambiental prèvia) per a l'Ajuntament de Massanes.
- Modificació puntual del POUM de Riudarenes (article 182 referent a l'Esparra) (aprovació provisional) per a l'Ajuntament de Riudarenes.
- Modificació puntual del Pla Parcial Urbanístic del sector industrial Ribes del Ter (documentació per Aprovació Inicial) per a l'Ajuntament de La Celler de Ter.
- Modificació puntual de les Normes Subsidiàries al C/ Ginesta del Polígon Industrial (entrega de l'avanç de planejament) per a l'Ajuntament de Riudellots de la Selva.
- Pla especial del Catàleg de Masies (treballs previs) per a l'Ajuntament de Massanes.

Assistència tècnica en l'àmbit de la redacció de projectes d'edificació i/o obra civil

- Projecte d'urbanització del carrer Ginesta per a l'Ajuntament de Riudellots de la Selva.
- Projecte per a la reforma de les aules de 0-1 anys de la llar d'infants "el Patufet" per a l'Ajuntament de Vilobí d'Onyar.
- Projecte d'arranjament parcial de la xarxa de sanejament de la urbanització Maçanet Residencial Park per a l'Ajuntament de Maçanet de la Selva.
- Projecte de re-asfaltatge de la carretera de Salitja a Sant Dalmai per a l'Ajuntament de Vilobí d'Onyar.
- Projecte d'urbanització de la zona verda entre els carrers Josep Soler i Dr. Fleming per a l'Ajuntament de Caldes de Malavella.
- Projecte d'una miní deixalleria i 7 àrees de recollida selectiva per a l'Ajuntament de Brunyola.
- Modificació del projecte d'urbanització del Ducat del Montseny per a l'Ajuntament de Sant Feliu de Buixalleu.
- Modificació del projecte de reparcel·lació de la urbanització del Ducat del Montseny per a l'Ajuntament de Sant Feliu de Buixalleu.
- Projecte de legalització de la instal·lació elèctrica de l'Escola Montseny per a l'Ajuntament de Breda.

- Projecte de reforma i adequació del cementiri municipal d'Osor (fase II i III) per a l'Ajuntament d'Osor.
- Projecte de centre cultural Can Sagrera per a l'Ajuntament de Vilobí d'Onyar.
- Projecte d'enderroc de la casa "Can Serra" per a l'Ajuntament de La Cellera de Ter.
- Projecte de remodelació i reparació dels murs de la zona esportiva per a l'Ajuntament de Sant Julià del Llor i Bonmatí.
- Projecte per la construcció de 5 àrees de recollida selectiva porta a porta al municipi per a l'Ajuntament de Riudarenes.
- Projecte de diverses actuacions al Centre d'Acollida d'Animals de la Selva per al Consell Comarcal de la Selva.
- Projecte d'arranjament del carrer de França davant de l'escola malmès pel temporal Glòria per a l'Ajuntament d'Osor.
- Memòria valorada de la reforma de la deixalleria municipal per a l'Ajuntament de Maçanet de la Selva.

Assistència tècnica en el l'àmbit de la direcció d'obres

- Direcció d'obres i coordinació de seguretat i salut de les obres de l'edifici polivalent Ca n'Illus. Fase 1 per a l'Ajuntament de Brunyola.
- Direcció d'obres i coordinació de seguretat i salut de l'escola de música i d'adults per a l'Ajuntament de Caldes de Malavella.
- Direcció i coordinació de seguretat i salut de les obres d'arranjament de l'asfaltatge dels carrers Arboç, Romaní i Farigola del polígon industrial per a l'Ajuntament de Riudellots de la Selva.
- Direcció, coordinació de seguretat i salut de les obres de substitució de dos col·lectors de sanejament a la urbanització Llac del Cigne per a l'Ajuntament de Caldes de Malavella.
- Direcció i coordinació de Seguretat i Salut de les obres del carrer Auseller per a l'Ajuntament de La Cellera de Ter.
- Direcció, coordinació de seguretat i salut de les obres de l'annex al projecte de formació d'un carril-bici entre el camí de Can Brugada i la Ctra. A2 per a l'Ajuntament de Riudellots de la Selva.
- Direcció, coordinació de seguretat i salut de les obres del 'Projecte de reforma i adequació del Cementiri Municipal d'Osor (fase II i III) per a l'Ajuntament d'Osor.
- Direcció, coordinació de seguretat i salut de les obres del Projecte d'instal·lacions d'àrees tancades per a la recollida selectiva per a l'Ajuntament de Sils.

- Direcció de l'execució de les obres de la nova seu del Consell Comarcal de la Selva per al Consell Comarcal de la Selva.
- Direcció de les obres i coordinació de seguretat i salut de l'ampliació dels Vestidors (Polivalent). Lot 1 per a l'Ajuntament de Caldes de Malavella.
- Direcció de les obres i coordinació de seguretat i salut de les obres de reforma del Bar (Polivalent). Lot 2 per a l'Ajuntament de Caldes de Malavella.
- Direcció, coordinació de seguretat i salut de l'obra d'adequació de la planta altell del pavelló de Sant Dalmai per a l'Ajuntament de Vilobí d'Onyar.
- Direcció, coordinació de seguretat i salut de les obres d'arranjament del marge del camí de Can Peixant i l'Avinguda de Girona per a l'Ajuntament de Riudellots de la Selva.
- Direcció d'obres i de coordinació de seguretat i salut de l'obra de re-asfaltatge del camí de Can Freu a la Comavella de Vilobí d'Onyar per a l'Ajuntament de Vilobí d'Onyar

Informes de naturalesa diversa redactats al marge de les assistències tècniques continuades acordades amb diferents ajuntaments

- Informe de l'estat actual de la urbanització de Riuclar per a l'Ajuntament de Massanes.
- Informes de l'expedient de protecció de la legalitat urbanística i sancionador de la finca ca l'Honorio per a l'Ajuntament de Vilobí d'Onyar.
- Informe de l'estat d'un mur de contenció a la zona esportiva del municipi per a l'Ajuntament de Sant Julià del Llor i Bonmatí.
- Informe de control municipal de la promoció i desenvolupament del sector urbanitzable Sud R1 per a l'Ajuntament de Maçanet de la Selva.

Informes vinculats a expedients d'activitats

- Informe de l'ÒTAC de suficiència i idoneïtat d'una nova instal·lació de planta de gestió de residus d'una activitat del municipi d'Hostalric.
- Informe de l'ÒTAC de suficiència i idoneïtat d'una nova instal·lació d'hospital d'una activitat del municipi de Blanes.
- Informe de l'ÒTAC de suficiència i idoneïtat d'una nova instal·lació de fabricació de fertilitzants orgànics d'una activitat del municipi de Riudellots de la Selva.
- Informe de l'ÒTAC de modificació no substancial d'una estació de serveis d'una activitat del municipi de Vilobí d'Onyar.
- Informe de l'ÒTAC de modificació no substancial de valorització de fustes de rebuig d'una activitat del municipi de Santa Coloma de Farners.

- Informe integrat de l'ÒTAC sobre el règim d'intervenció de fabricació de productes zoosanitaris d'una activitat del municipi d'Amer.
- Informe de l'ÒTAC de modificació no substancial d'un taller de reparació de vehicles amb operacions de planxa i pintura d'una activitat del municipi de Vidreres.
- Informe de l'ÒTAC de suficiència i idoneïtat d'una nova instal·lació de fabricació de casc de vaixells d'una activitat del municipi d'Arbúcies.
- Informe de l'ÒTAC de modificació no substancial d'un taller de disseny i impressió d'etiquetes autoadhesives d'una activitat del municipi de Riudellots de la Selva.
- Informe de l'ÒTAC de modificació no substancial de recuperacions de cables de plàstic d'una activitat del municipi de Riudarenes.
- Informe de l'ÒTAC de suficiència i idoneïtat de modificació no substancial de bugaderia industrial d'una activitat del municipi de Riudellots de la Selva.
- Informe integrat de l'ÒTAC d'una nova instal·lació de planta de gestió de residus d'una activitat del municipi d'Hostalric.
- Informe integrat de l'ÒTAC d'una nova instal·lació de planta de transferència de residus de la construcció d'una activitat del municipi de Sils.
- Informe integrat de l'ÒTAC d'una nova instal·lació de fabricació de productes zoosanitaris (Edifici W4) d'una activitat del municipi d'Amer.
- Informe de l'ÒTAC de suficiència i idoneïtat de nova llicència de fabricació de piscines de polièster d'una activitat del municipi de Riudellots de la Selva.
- Informe integrat de l'ÒTAC d'una nova instal·lació de planta de gestió de residus d'una activitat del municipi d'Hostalric.
- Informe de l'ÒTAC de suficiència i idoneïtat de nova instal·lació d'estació de serveis d'una activitat del municipi de Tossa de Mar.
- Informe de l'ÒTAC de modificació d'una planta de fabricació d'aglomerat asfàltic d'una activitat del municipi de Riudellots de la Selva.
- Informe de l'ÒTAC de modificació no substancial d'un taller de pintura d'elements i peces metàl·liques d'una activitat del municipi de Riudellots de la Selva.
- Informe de l'ÒTAC de modificació substancial de producció de conductors esmaltats de coure o alumini en fil o platina d'una activitat del municipi de Riudellots de la Selva.

- Informe de l'ÒTAC de suficiència i idoneïtat de nova instal·lació de bugaderia industrial d'una activitat del municipi de Blanes.
- Informe de l'ÒTAC de suficiència i idoneïtat de nova instal·lació de taller de reparació de vehicles de motor amb cabina de pintura d'una activitat del municipi de Riudellots de la Selva.
- Informe de l'ÒTAC de suficiència i idoneïtat de la modificació substancial de fabricació i reciclatge de palets de fusta d'una activitat d'Amer.
- Informe de l'ÒTAC de suficiència i idoneïtat de nova instal·lació de fabricació de fertilitzants orgànics d'una activitat del municipi de Riudellots de la Selva.
- Informe de l'ÒTAC integrat de nova instal·lació de pintura en pols de peces de vidre d'una activitat del municipi de Sils.
- Informe de l'ÒTAC de comunicació del santuari d'animals d'una activitat del municipi d'Osor.
- Informe de l'ÒTAC de suficiència i idoneïtat de nova instal·lació de compravenda, gestió i recuperació de palets de fusta i plàstics d'una activitat del municipi de Riudarenes.
- Informe de l'ÒTAC de suficiència i idoneïtat de modificació substancial de lloguer de vehicles automòbils amb zona d'aparcament i instal·lació de neteja de vehicles d'una activitat del municipi de Vilobí d'Onyar.
- Informe de l'ÒTAC de suficiència i idoneïtat de modificació substancial de lloguer de vehicles automòbils amb zona d'aparcament, instal·lació de neteja de vehicles i taller de manteniment d'una activitat del municipi de Vilobí d'Onyar.
- Informe de l'ÒTAC de suficiència i idoneïtat de nova instal·lació de valorització i emmagatzematge de residus no perillosos i centre per a la recollida i transferència de residus perillosos d'una activitat del municipi de Sant Hilari Sacalm.
- Informe de l'ÒTAC de suficiència i idoneïtat de modificació substancial de taller de pintura d'elements i peces metàl·liques d'una activitat del municipi de Riudellots de la Selva.
- Informe de l'ÒTAC de suficiència i idoneïtat de nova instal·lació de valorització de residus plàstics d'una activitat de Fogars de la Selva.
- Informe de l'ÒTAC de suficiència i idoneïtat de nova instal·lació de pintura en pols de peces de gran format d'una activitat del municipi de Sils.
- Informe de l'ÒTAC de nova instal·lació (itinerant) de regulació administrativa dels espectacles públics i les activitats recreatives d'espectacle de circ instal·lat temporalment en el municipi d'Anglès.
- Informe de l'ÒTAC integrat d'una nova instal·lació de fabricació de maquinària, productes metàl·lics i serralleria d'una activitat del municipi de Sant Hilari Sacalm.

- Informe de l'ÒTAC integrat d'una nova instal·lació de taller de reparació de vehicles automòbils amb aplicació de pintura d'una activitat del municipi de La Celler de Ter.
- Informe de l'ÒTAC de suficiència i idoneïtat de nova instal·lació d'activitat de càmping del municipi de Blanes.
- Informe de l'ÒTAC de valoració de modificació substancial de fabricació de lubricant i altres productes químics auxiliars per a la indústria tèxtil d'una activitat del municipi de Sils.
- Informe de l'ÒTAC de suficiència i idoneïtat de nova instal·lació d'aparcament amb instal·lació de neteja i subministrament de carburant d'una activitat del municipi de Riudellots de la Selva.
- Informe de l'ÒTAC de modificació no substancial d'una explotació ramadera de vacum de llet d'una activitat del municipi de Vilobí d'Onyar.
- Informe de l'ÒTAC de modificació no substancial de planta de compostatge d'una activitat del municipi de Blanes.
- Informe de l'ÒTAC de modificació no substancial de venda i reparació de vehicles amb instal·lacions de planxa i pintura d'una activitat del municipi de Blanes.
- Informe de l'ÒTAC de suficiència i idoneïtat de nova instal·lació d'aparcament i rentat de camions d'una activitat del municipi de Vidreres.
- Informe de l'ÒTAC de nova activitat de deixalleria municipal a Hostalric.
- Informe de l'ÒTAC de nova instal·lació d'emmagatzematge i reparació de palets d'una activitat del municipi de Caldes de Malavella.

Llicències atorgades i informes emesos en l'àmbit del "CIM la Selva"

- Concessió de la llicència d'obra major per l'execució de les obres d'implantació de 6 punts de vehicles elèctrics de recàrrega ultra ràpida en l'àmbit del CIM la Selva dels municipis de Riudellots de la Selva i Vilobí d'Onyar.
- Concessió de la llicència d'obra menor per a la reforma interior de vestidors, magatzem i construcció de tanca exterior en la subparcel·la 4.3 de l'àmbit CIM la Selva dels municipis de Riudellots de la Selva i Vilobí d'Onyar.
- Concessió de la llicència d'obra major d'ampliació per a la construcció d'una cambra frigorífica amb l'enderroc de la marquesina existent en la parcel·la 4.3 en l'àmbit del CIM la Selva dels municipis de Riudellots de la Selva i Vilobí d'Onyar.
- Concessió de la llicència d'obra major d'ampliació d'un altell dins de la nau existent dedicada a la comercialització d'espejament d'automoció i ferramentes a la parcel·la 2.2 de l'àmbit CIM la Selva dels municipis de Riudellots de la Selva i Vilobí d'Onyar.



- Concessió de la llicència d'obra major d'un centre logístic en una nau existent per a la distribució d'aliments paletitzats en l'àmbit del CIM la Selva dels municipis de Riudellots de la Selva i Vilobí d'Onyar.
- Concessió de la llicència d'obra per la legalització voluntària dels mòduls de les construccions i instal·lacions en la parcel·la 1.1 en l'àmbit del CIM la Selva dels municipis de Riudellots de la Selva i Vilobí d'Onyar.
- Concessió de la llicència d'obra menor per a l'execució del projecte d'instal·lació de recarrega per a vehicles elèctrics de 2 carregadors de potència 44 Kwa a la parcel·la 5 en l'àmbit del CIM la Selva dels municipis de Riudellots de la Selva i Vilobí d'Onyar.
- Comunicació prèvia d'obertura de l'activitat de magatzem logístic de productes farmacèutics i medicaments en l'àmbit del CIM la Selva dels municipis de Riudellots de la Selva i Vilobí d'Onyar.
- Declaració responsable d'obertura de l'activitat d'una instal·lació de recarrega per a vehicles elèctrics en una estació de servei a la parcel·la 1.1A en l'àmbit del CIM la Selva dels municipis de Riudellots de la Selva i Vilobí d'Onyar.
- Programa de verificació d'obres i activitats del Pla Parcial del CIM la Selva. Any 2021.
- Memòria anual del programa de verificacions d'obres i activitats del Pla Parcial del CIM la Selva. Any 2021.

BLOC 03: DEPARTAMENT D'ATENCIÓ A LES PERSONES

Memòria d'activitats, amb objectius i resultats de l'exercici 2021:

Serveis oficina d'Habitatge

Objectiu general: Millorar les condicions de vida en matèria d'habitatge, evitar l'exclusió residencial i donar resposta a les necessitats entorn a l'habitatge.

Resultats 2021

774 expedients d'ajuts de lloguer tramitats (GM-GG-LJ). Increment d'un 28,35% dels ajust atorgats vers any 2020.

77 tràmits de prestacions econòmiques d'especial d'urgència (PEUE)

24 contractes actius d'habitatges llogats a través de la borsa de mediació del Consell Comarcal

74 expedients d'intermediació local (informació i assessorament en casos de deutes o pèrdua habitatge)

30 Meses d'emergència tramitades (reallotjament per vulnerabilitat)

82 expedients d'Ofideute (s'ha fet mediació amb les entitats bancàries)

72 expedients de Registre únic de sol·licitants per optar a l'adjudicació d'un habitatge de protecció oficial (HPO)

17 tràmits d'ajuda en matèria d'arranjaments en interiors d'habitatges de persones grans

357 consultes presencials provinents de diferents poblacions de la comarca

Serveis oficina de Consum

Objectiu general: vetllar pel bon funcionament de les relacions entre els consumidors i els agents econòmics que venen productes i presten serveis a la comarca. Informar, assessorar, resoldre conflictes.

Resultats 2021

2.072 persones ateses

1.245 assessoraments

713 mediacions

66 arbitratges

48 expedients informatius

Benestar Social

Objectiu general: promoure mecanismes per conèixer, prevenir i intervenir amb persones, famílies i grups socials, especialment si es troben en situacions de risc social o exclusió. Donar resposta a situacions a col·lectius socials que requereixen una intervenció especialitzada. Mantenir un treball el màxim de transversal possible. Atenció directe en els municipis de la comarca.

Resultats 2021



9.632 expedients tractats
1.756 expedients nous
24.255 usuaris intervinguts
14.007 entrevistes realitzades
36.437 intervencions(entrevistes, coordinacions, gestions, visites a domicili)
375 ajuts d'urgència social
406 ajuts de pobresa energètica
58.879 hores de serveis d'atenció domiciliària en dependència a la comarca (288 casos)
13.766.35 hores d'atenció domiciliària social (144 casos atesos)
EAlA: 563 menors atesos dels quals 87 nous
EAlA: 105 assessoraments
EAlA: 217 informes semestrals
EAlA: 37 estudis familiars, d'aquests 14 van ser urgències (37 exploracions)
EAlA: 904 reunions amb serveis socials bàsics
SIFE: 81 infants i adolescents atesos (322 entrevistes)
SIFE: 60 famílies ateses (528 entrevistes)
SIAD: 2.957 atencions dutes a terme
SIAD: 885 atencions fetes pel al servei d'informació i assessorament
SIAD: 112 atencions fetes pel servei d'assessorament jurídic
SIAD: 1.960 atencions fetes pel servei d'atenció psicològica
SIAD: 426 dones ateses al Servei d'informació i d'atenció a les dones
SIAD: 333 dones ateses pel servei d'atenció psicològica
SIAD: 93 ateses al servei d'assessorament jurídic
SIAD: 163 dones ateses al servei d'informació i assessorament
SIAD: 752 atencions ATENPRO (Servei de teleassistència mòbil per a víctimes de VG)
SIAD: 15 dones i 16 fills/es atesos amb actuacions de resposta urgent davant situacions de violència
SIAD: 29 orientacions psicològiques, 39 orientacions socials, 6 assessoraments jurídics tots d'urgència
SAI LGTBI+: 129 persones formades
SAI LGTBI+: 11 casos atesos
SAI LGTBI+: 76 atencions realitzades.
Ajudes Tècniques i Productes de Suport: 114 usuaris
Transport adaptat: gestió de 7 rutes a territori que donen servei a 11 centres
Transport adaptat de 109 persones amb discapacitat i gent gran traslladats a centres d'atenció especialitzats
Servei de teleassistència domiciliària: 1140 usuaris (252 noves altes el 2021)
SIS la Selva: 193 menors, 1.178 actuacions realitzades
SIS la Selva: atenció individual: 165 menors atesos, 989 actuacions individuals i familiars
SIS la Selva: atenció grupal i accions comunitàries (28 menors i famílies, 189 sessions)
Migracions i ciutadania: 92 persones s'han beneficiat de cursos de formació
Migracions i ciutadania: 64 persones s'han beneficiat de la borsa de traducció
Migracions i ciutadania: 115 beneficiaris del servei d'assessorament jurídic en estrangeria
7 projectes de treball comunitari realitzat a 7 urbanitzacions de la comarca adherides al Programa de desenvolupament comunitari (PDC)
123 joves de 7 urbanitzacions beneficiaris dels projectes del PDC
228 persones beneficiàries del PDC entre tècnics, ciutadans i representants polítics
22 taules comunitàries municipals liderades o amb participació dels Plans focals d'acció comunitària per a la inclusió social (PLACI) de la Generalitat i el programa Benestar i Comunitat (BIC) de Dipsalut
19 comissions de treball comunitari per temàtiques (joves, gent gran, etc.), liderades i/o amb participació del PLACI i el BIC
840 persones s'han beneficiat dels Programes PLACI i Benestar i Comunitat



Objectius

Centraleta-recepció-registre

Objectiu general: Facilitar l'accés dels ciutadans de la comarca als diferents serveis, atendre les demandes, donar flexibilitat i agilitat als tràmits.

Resultats 2021

31.717 registres d'entrada

24.250 registres de sortida

BLOC 04.-DEPARTAMENT DE PROMOCIÓ DEL TERRITORI

Objectius/Accions	Previsió resultats 2021	Resultats 2021
Formació i Ocupació		
<p>Objectiu general: Millorar l'ocupació i la capacitat professional, en particular d'aquelles persones en risc de caure en situació d'atur de llarga durada, no perceptores de prestació per desocupació o subsidi ni ajuts.</p>		
<p>Programes de Treball i formació COVID i PANP -COVID</p> <ul style="list-style-type: none"> Realitzar el projecte d'agents comunitaris i de suport telemàtic a la ciutadania en ajuntaments de la comarca Qualificar i inserir persones majors de 45 anys, sense prestació ni subsidi, en situació d'atur de llarga durada, durant 9 mesos. Facilitar l'accés de les persones als recursos laborals i generar noves oportunitats d'ocupació. 	<ul style="list-style-type: none"> Contractació de 14 persones com agents comunitaris i telemàtics, durant 9 mesos. Col·laboració de 13 municipis selvatans, per realitzar projectes d'interès social. 14 persones rebran una formació vinculada al lloc de treball. 	<ul style="list-style-type: none"> 14 persones s'han contractat com agents telemàtics, durant 9 mesos per donar suport als ajuntaments en els tràmits electrònics. 13 ajuntaments han col·laborat en el projecte oferint un punt d'atenció i suport telemàtic a la ciutadania. 14 persones han rebut una formació específica en tràmits en administració electrònica. 14 persones han rebut una formació en intel·ligència emocional i habilitats comunicatives
<p>Programa Treball i Formació DONA</p> <ul style="list-style-type: none"> Realitzar projectes d'obra pública i interès social en ajuntaments de la comarca. Inserir a dones en situació d'atur víctimes de violència de gènere o dones en situació d'atur de molt llarga durada no perceptores de prestació per desocupació o subsidi. Qualificar dones en situació d'atur víctimes de violència de gènere o dones en situació d'atur de molt llarga durada no perceptores, inscrites en l'Oficina de Treball com a demandants d'ocupació no ocupades. <p>Impulsar la inclusió activa en el</p>	<ul style="list-style-type: none"> 3 ajuntaments selvatans i diferents departaments del Consell Comarcal signaran convenis portar a terme projectes d'interès social. 7 dones s'ocuparan en projectes d'interès social durant 12 mesos, en diferents municipis i entitat comarcal 7 dones rebran una formació professionalitzadora per facilitar el retorn al món laboral 7 dones rebran una orientació individualitzada i podran fer ús dels recursos d'inserció laboral (XSIO) 	<ul style="list-style-type: none"> L'ajuntament de Santa Coloma ha signat un conveni per portar a terme un projecte d'assessor energètic i el Departament de Territori i Sostenibilitat un projecte d'agents ambientals. S'han contractat 5 dones durant 12 mesos per portar a terme projectes d'interès social, en diferents municipis i entitat comarcal. 5 dones han rebut formació específica com agents ambientals i assessors energètics i formació en intel·ligència emocional i habilitats de comunicació

<p>mercat de treball de les persones en situació d'exclusió social.</p>		<p>5 dones un cop finalitzat el contracte han fet ús dels serveis d'orientació (SIO) per millorar la seva inserció.</p>
<p>Programa 30 Plus:</p> <ul style="list-style-type: none"> • Millorar la qualificació de persones majors de 30 anys en situació d'atur a través de la contractació en empreses de la comarca i la formació. • Inserir persones aturades i amb poca qualificació a través de convenis de col·laboració en empreses de la comarca • Prospeccionar empreses per establir convenis de col·laboració. • Assessorament en la contractació i sol·licitud de subvenció a les empreses 	<ul style="list-style-type: none"> • Inserció de 40 persones majors de 30 anys amb qualificació baixa en empreses durant 6 o 9 mesos. • 40 persones majors de 30 anys rebran una formació específica en el sector que hagin estat contractats impartida pel Consell Comarcal • Prospecció de 200 empreses per oferir la col·laboració al programa. • 36 empreses rebran assessorament per tramitar la subvenció de contractació i la justificació. 	<ul style="list-style-type: none"> • 40 contractacions de persones majors de 30 anys amb baixa qualificació a empreses de la comarca. • 37 persones han rebut la formació vinculada al programa. • 184 empreses contactades per oferir col·laboració al programa • 31 empreses han rebut assessorament per tramitar la subvenció de contractació.
<p>Xarxa de Serveis Integrals per a l'Ocupació (Xarxa SIO)</p> <ul style="list-style-type: none"> • Atendre les persones de la comarca que es troben en situació de recerca activa de feina en els municipis amb conveni. • Intermediació laboral a través del portal web. • Inserció laboral de persones inscrites a la XSIO • Establir col·laboracions amb Serveis Socials, institucions del tercer sector i agents locals que treballen per l'ocupació de col·lectius vulnerables. • Organitzar cursos de formació donant resposta a les necessitats detectades. • Difusió del servei i prospecció d'empreses 	<ul style="list-style-type: none"> • 300 persones noves ateses que utilitzen per primer cop el servei; 1400 tutories en que s'ha fet un acompanyament i una orientació. • 450 ofertes publicades al portal web. • Realitzar 2 cursos en poblacions amb conveni, ajustats a les necessitat de cada territori. • 100 empreses prospectades per oferir els programes del Consell i el servei SIO 	<ul style="list-style-type: none"> • 647 persones han estat ateses al Servei Integral d'Ocupació en diferents municipis conveniats (Angles, Breda, Fogars, Hostalric, Massanes, Sant Hilari, Santa Coloma, Sils, Tossa i Vilobí). • 378 ofertes publicades al portal web ocupació.selva.cat • 3 sessions de networking i 5 espais de diàleg en diferents poblacions per apropar les necessitats del teixit productiu a les persones que estan recerca activa de feina. • 178 empreses prospectades per oferir els programes del Consell i servei SIO.
<p>Objectiu general: Facilitar la inserció laboral i social d'aquelles persones que vulguin rebre un procés d'orientació</p>		



<p>UBICAT</p> <ul style="list-style-type: none"> Acompanyar, assessorar i informar a les persones participants en el procés de definició del projecte professional i el posicionament en la cerca de feina. Millorar l'ocupabilitat de les persones participants. Aproximar les persones al mercat laboral i el teixit productiu. Cobrir la necessitat de personal que tenen les empreses 	<ul style="list-style-type: none"> 80 persones rebran un procés d'orientació i assessorament laboral 50 persones s'inseriran gràcies a rebre un procés d'orientació i acompanyament 20 empreses col·laboradores en el projecte oferiran visites d'empresa, pràctiques, estades formatives, jornades, etc. 30 empreses col·laboraran oferint vacants de feina. 38 persones es derivaran a serveis específics per atendre les dificultats severes de participació social en un o diversos àmbits 	<ul style="list-style-type: none"> 135 persones han rebut un procés d'orientació i assessorament laboral. 63 persones s'han inserit després de rebre un procés d'orientació i acompanyament, 29 de les quals eren aturats de llarga durada 10 empreses han col·laborat oferint visites d'empresa i sessions de networking 71 empreses han ofertat vacants de feina. 51 persones s'han derivat (29 a recursos formatius, 12 a altres polítiques d'ocupació i 10 a entitats especialitzades)
<p>Objectiu general: incentivar la contractació laboral en pràctiques de joves amb formació beneficiaris del Programa de Garantia Juvenil a Catalunya</p>		
<p>JOVES EN PRÀCTIQUES</p> <ul style="list-style-type: none"> Oferir experiència laboral a joves formats i beneficiaris de Garantia Juvenil i en situació d'atur. Millorar la qualificació de joves menors de 30 anys en situació d'atur a través de la contractació en l'administració pública Facilitar la pràctica laboral als joves per millorar les opcions laborals. 	<ul style="list-style-type: none"> 5 joves s'incorporaran a diferents departaments del Consell Comarcal (Atenció a les persones, Serveis a la ciutadania, Organització interna) 5 joves rebran un certificat de tasques realitzades que els ajudarà a millorar el seu perfil professional. 5 joves rebran una tutorització i orientació individualitzada per augmentar les opcions laborals. 	<p>*DEGUT A LA CRISI PORVOCADA PER EL COVID-19 EL SOC VA ATORGAR NOMÉS 1 CONTRACTE DE PRACTIQUEUS A CADA ENTITAT QUE N'HAVIA SOL·LICITAT***</p> <ul style="list-style-type: none"> 1 jove contractada al departament d'organització interna. 1 jove ha obtingut certificat de tasques realitzades 1 jove ha rebut tutorització i orientació individualitzada.
<p>Objectiu general: Millorar l'ocupabilitat de joves aturats beneficiaris de del Programa de Garantia Juvenil a Catalunya mitjançant la formació, orientació i acompanyament en la inserció</p>		

PROJECTE SINGULAR 2020		
<ul style="list-style-type: none"> • Millorar l'ocupabilitat de joves en situació d'atur beneficiaris de Garantia Juvenil a través de formació, orientació i pràctiques. • Visitar empreses del sector • Inserir els joves participants amb contractes a empreses 	<ul style="list-style-type: none"> • Millorar l'ocupabilitat de 15-20 joves en situació d'atur beneficiaris de Garantia Juvenil a través de formació, orientació i pràctiques. • Visitar 5 empreses del sector industrial. • Realitzar 2 activitats socio-culturals o cíviques. • 75% dels joves assoleixen la formació professionalitzadora en indústria. • 25% dels joves inserits. 	<p>*DEGUT A LA CRISI SANITÀRIA PROVOCADA PER EL COVID-19, EL SOC VA REDUIR EL NOMBRE DE PARTICIPANTS A 10-15****</p> <ul style="list-style-type: none"> • 14 joves participants del programa s'han beneficiat de formació professionalitzadora en soldadura. • 5 empreses visitades del sector metal·lúrgic • 2 activitats socioculturals o cíviques realitzades • 100% dels joves han assolit la formació • 43% del joves inserits

Objectius/Accions	Previsió resultats 2021	Resultats 2021
Territori i turisme		
Objectiu general 1: Millorar la valorització del patrimoni a través de propostes conjuntes amb major impacte en el desenvolupament local		
<p>El patrimoni històric com a vertebrador de propostes supramunicipals de desenvolupament local</p> <ul style="list-style-type: none"> • Producte turístic-cultural Vescomtat de Cabrera 	<ul style="list-style-type: none"> • Museografia del Centre d'interpretació del Vescomtat de Cabrera al castell de Montsoriu. • Edició de materials multimèdia del Vescomtat de Cabrera. • Edició de materials gràfics del Vescomtat de Cabrera. • Creació de producte turístic i cultural vinculat al Vescomtat de Cabrera • Campanya de promoció del Vescomtat de Cabrera 	<ul style="list-style-type: none"> • Disseny, producció i instal·lació de la museografia del Centre d'interpretació del Vescomtat de Cabrera al castell de Montsoriu (Cos de guàrdia, Sala noble, Cuina i Sala Nord) • Edició d'un vídeo general del projecte, 13 vídeos de cada municipi, 38 vídeos de cada element patrimonial, un tour virtual i un banc d'imatges. • Edició d'un llibret, 13 tríptics i un pòster general. • Inventari de recursos vinculats al Vescomtat de Cabrera. • 2 sessions de creació de producte turístic i cultural vinculat al Vescomtat de Cabrera (sector públic i privat)



<p>Gestió col·laborativa dels recursos patrimonials i territorials</p> <ul style="list-style-type: none">• Implementació d'un model de gestió col·laborativa dels recursos patrimonials i territorials	<ul style="list-style-type: none">• 1 base de dades d'agents vinculats als recursos patrimonials.• Constitució d'una taula de treball col·laboratiu per a la gestió dels recursos patrimonials.	<ul style="list-style-type: none">• Campanya de promoció a xarxes socials, publicació de 4 articles a revistes especialitzades, 8 banners publicitaris, 2 falques de ràdio i la publicació d'un ebook.• 1 base de dades de gestors del patrimoni de la Selva.• Constitució de la Taula de treball Patrimoni la Selva• Realització de 9 sessions de treball de la Taula de treball Patrimoni la Selva.• 1 jornada de gestors del patrimoni• 2 activitats-sortides dels gestors de patrimoni.
<p>Objectiu general 2: Articular un ecosistema cultural-creatiu que estimuli l'activitat econòmica i l'ocupació</p>		
<p>Suport als agents del sistema cultural-creatiu</p> <p>Promoció de l'activitat cultural-creativa i visualització del talent</p>	<ul style="list-style-type: none">• Suport a la professionalització i competitivitat del sector cultural-creatiu• Assessoraments a professionals, empreses i entitats de l'àmbit cultural-creatiu• Dinamització de la xarxa d'agents culturals-creatius i de serveis compartits Selva• 1 espai web amb nou contingut per la promoció de l'escena cultural-creativa (www.selvacultura.cat).• 1 nova edició del Dossier de professionals de les arts	<ul style="list-style-type: none">• Gestió de l'apartat professional al portal selvacultura.cat per al sector cultural-creatiu.• 18 Assessoraments a professionals, empreses i entitats de l'àmbit cultural-creatiu• Actualització de la base de dades d'agents culturals-creatius de la Selva• Dinamització del portal i de les xarxes socials de SelvaCultura• Manteniment de l'agenda d'activitats i esdeveniments culturals• 1 dossier (5a edició) de professionals de les arts



<p>Creació de públics per activar el sector</p> <p>Suport i concertació publicoprivada per impulsar projectes supramunicipals en matèria cultural</p>	<p>escèniques i la música 2021.</p> <ul style="list-style-type: none">• Tramesa periòdica del butlletí cultural al públic final.• Projecte "Artistes a l'Aula"• Impuls de la cultura popular	<p>escèniques i la música incloent 75 companyies</p> <ul style="list-style-type: none">• Tramesa periòdica del butlletí cultural al públic final amb 429 subscriptors.• 3 IES i 207 alumnes participant al projecte "Artistes a l'Aula"• 1 Taula de treball polític-tècnica amb els ajuntaments de la comarca.• 1 Iniciativa cultural supramunicipal impulsada sobre "Cultura popular"• 1 reunió amb entitats de cultura popular i 15 agents vinculats a la cultura popular i tradicional.
<p>Objectiu general 3: Impulsar les xarxes de mobilitat no motoritzada com a recurs de dinamització socioeconòmica</p>		
<p>Servei d'itineraris turístics</p> <ul style="list-style-type: none">• Garantir la qualitat de la xarxa d'itineraris i ampliar el nombre de rutes en conveni.• Promocionar la xarxa de senderisme i de les rutes BTT.	<ul style="list-style-type: none">• 2 revisions anuals de manteniment regular als 855 km de rutes en conveni.• 2 senders creats o reformats de la xarxa de senders locals de la Selva.• 4.400 descàrregues de les fitxes de rutes; 40.000 visites a les rutes al portal wikiloc.• 1 sender per incorporar al conveni de manteniment.• 1 nova edició del mapa comarcal de promoció de la xarxa.• 1 acció de promoció de les rutes de la Selva.	<ul style="list-style-type: none">• 2 revisions anuals de manteniment regular realitzades als 855 kms d'itineraris i de les 2270 senyals existents.• 1042 incidències resoltes (843 sobre senyalització i 559 sobre trams).• Senyalització de 2 nous senders locals a Anglès: Ruta de les ermites i Ruta de Sant Pere Sestronques.• Ampliació d'1 sender local a Vidreres: Turó de Puigventós.• 4445 descàrregues de fitxes de rutes (BTT, CGA i SL).• 42560 visualitzacions al portal wikiloc (BTT, CGA i SL).• Tramitació incorporació 2 nous senders locals al conveni amb Anglès.• Editada tercera edició mapa



		<p>comarcal de promoció de la xarxa amb impressió de 3500 exemplars.</p> <ul style="list-style-type: none">• Revisió i impressió de 12000 exemplars dels desplegable en paper de BTT, Grans Camins de l'Aigua i Senders Locals.
<p>Ruta de la Tordera i la riera d'Arbúcies</p> <ul style="list-style-type: none">• Crear una ruta interpretativa al llarg del curs del riu Tordera que actuï com element vertebrador d'activitats turístiques i d'oci	<ul style="list-style-type: none">• 18 municipis en conveni• 2 revisions integrals de la ruta i elaboració dels corresponents informes municipals• 4 redaccions de projectes de millora / nous trams• 1 tram nou de la ruta en servei• 1 creació de nova pàgina web• 15 notícies/articles d'interès nous per la web• Creació de butlletí electrònic• Reedició del desplegable en paper de la ruta.• 1 Reunió anual de seguiment• 6000 noves visualitzacions i 600 noves descàrregues al portal wikiloc• Increment del 15% de seguidors als perfils de xarxes socials de la Tordera	<ul style="list-style-type: none">• 18 municipis en conveni• Realitzades 2 revisions integrals de la ruta amb 159 incidències a la 1a revisió i 96 a la 2a revisió.• Redactats 4 projectes de millora o modificació de traçats: Gualba, Sant Celoni, Fogars de Montclús i Malgrat de Mar.• Activat nou tram de la ruta entre Breda i Coll de n'Orri.• Creada nova pàgina web, amb nous continguts, més navegable per l'usuari i optimització del SEO.• Publicació de 12 notícies d'actualitat de la ruta i de 3 articles d'interès.• Creat el butlletí electrònic Tordera amb enviament dels dos primers butlletins.• Reeditat desplegable Tordera amb impressió de 1000 exemplars.• Realitzada 1 reunió de seguiment anual de la ruta el dia 29/11/2022.• Comptabilitzades 6249 noves visualitzacions i 605 noves descàrregues al portal wikiloc• S'ha incrementat un 18% el nombre de seguidors en el conjunt de les xarxes socials de la ruta.



Objectiu general 4: Aprofitar la dimensió turística de la Selva com un element tractor del desenvolupament local de la comarca		
Dinamització i competitivitat turística <ul style="list-style-type: none">• Suport a la competitivitat turística Cooperació territorial	<ul style="list-style-type: none">• Redefinició de la imatge i l'estratègia promocional de la comarca enfocat a un públic post-pandèmia• Participació als espais de treball comarcals i supracomarcals en l'àmbit dels recursos locals	<ul style="list-style-type: none">• Redefinició de la imatge i l'estratègia promocional de la comarca enfocat a un públic post-pandèmia• 2 reunions del Grup de treball Costa Brava territori Pedquer
Objectiu general 5: Establir una estratègia davant la crisi de la COVID 19		
Pla de reactivació socioeconòmica COVID-19	<ul style="list-style-type: none">• Conèixer l'afectació de la crisi derivada de la COVID-19 en els diferents sectors i àmbits socioeconòmics• Definir les prioritats d'actuació per la reactivació socioeconòmica	<ul style="list-style-type: none">• 1 diagnosi sobre l'afectació de la crisi derivada de la COVID-19 en els diferents sectors i àmbits socioeconòmics.• 5 reunions amb agents representats sindicals i empresarials existents a escala gironina.• 3 reunions del grup de treball de les taules de reactivació comarcal organitzades per la DdGi.• 1 Pla de reactivació socioeconòmica Covid-19, amb 3 línies de treball, 10 programes i 46 projectes• 1 informe de recull de resultats de les actuacions de reactivació portades a terme

BLOC 05.-DEPARTAMENT DE SERVEIS A LA CIUTADANIA

Objectius/Accions	Previsió resultats 2021	Resultats 2021
Empresa		
Servei de creació d'empreses:		
<ul style="list-style-type: none"> Consolidar els serveis de creació d'empresa de la comarca, ajudant els emprenedors a analitzar/tirar endavant els projectes de negoci. Donar resposta a les necessitats de les petites empreses de la comarca en diferents aspectes de la gestió empresarial. Organització d'accions formatives relacionades amb la gestió empresarial, dirigides a les persones emprenedores i les microempreses de la comarca 	<p>Assessorament a 300 emprenedors de la comarca, ajudant a crear 60 noves empreses i la generació de 90 nous llocs de treball</p> <p>Suport a la consolidació de 300 petites empreses de la comarca, ajudant-les a detectar necessitats en gestió empresarial, i oferint-los assessorament tècnic i formatiu</p> <p>Organització de 50 activitats de sensibilització i formació sobre l'autoocupació a la comarca amb la participació de 450 persones.</p>	<p>303 emprenedors assessorats, que han permès crear 67 noves empreses i 97 nous llocs de treball</p> <p>Assessorament per a la consolidació de 399 petites empreses de la comarca, ajudant-les a detectar necessitats en gestió empresarial, i oferint-los suport tècnic i formatiu</p> <p>Organització de 53 activitats de formació en 12 municipis de la comarca, amb la participació de 583 persones emprenedores/petites empreses</p>
Joventut		
Oficina Jove de la Selva		
<ul style="list-style-type: none"> Treballar en xarxa amb altres municipis i agents locals per desenvolupar projectes de dinamització juvenil Impulsar projectes per millorar les condicions de 	<p>Dinamització juvenil de 15 municipis de la comarca a través del projecte de tècnics compartits amb els seus ajuntaments</p> <p>Implementar els plans locals de joventut 15 municipis de la comarca</p> <p>Desenvolupament de 10 projectes de dinamització juvenil a nivell transversal de la comarca</p>	<p>15 municipis participants al programa de tècnics compartits</p> <p>15 municipis amb implantació dels plans locals 2016-2020. Redacció dels nous plans locals 2021-2023 en tot ells</p> <p>10 projectes desenvolupats (Hackathon, Brigada Jove, Formació lleure, Nucli Jove IES, Una mà de Joves, Teatre Social, Zoomers, Street Art, etc.)</p>



Objectius/Accions	Previsió resultats 2021	Resultats 2021
vida dels joves	<p>Orientació a 4000 joves de la comarca en àmbits com l'orientació acadèmica, laboral, salut, mobilitat, habitatge, etc.</p> <p>Desenvolupament del programa "Nucli Jove" amb la col·laboració d'10 IES de la comarca</p> <p>Consolidació del Projecte Brigada Jove en 10 municipis de la comarca.</p>	<p>4.924 joves atesos des de l'Oficina Jove en tots aquests àmbits</p> <p>120 sessions desenvolupades en 6 IES de la comarca en el marc del programa "Nucli Jove", amb la participació de 2770 joves</p> <p>73 joves d'11 municipis participants en el Projecte Brigada Jove</p>

Objectius/Accions	Previsió 2021 (curs 2020-21)	Resultats 2021 (curs 2020-21)
Educació		
<ul style="list-style-type: none"> Impulsar el transport escolar per als alumnes de la comarca Millorar l'accés i la qualitat als menjadors escolars de la comarca Millorar l'atenció dels alumnes amb necessitats educatives especials de la comarca 	<p>Gestió de 60 rutes de transport escolar, amb un total de 2000 alumnes transportats</p> <p>Gestió dels ajuts per a 350 alumnes que no tenen la gratuïtat preceptiva del transport escolar (transport no obligatori)</p> <p>Gestió de 31 menjadors escolars i 11 llars d'infants de la comarca</p> <p>Gestió d'ajuts de menjador per a 4000 alumnes de la comarca</p> <p>Impuls a 31 projectes d'educació en el lleure durant el menjador escolar desenvolupats per les AMPA's de les escoles de la comarca</p> <p>Consolidació de la UEC de Blanes, amb la participació de 12 alumnes</p>	<p>Gestió de 60 rutes de transport escolar, amb 2019 alumnes transportats (812 de transport obligatori i 1207 no obligatori)</p> <p>Gestió dels ajuts de 354 alumnes de transport no obligatori</p> <p>Gestió de 39 menjadors (31 a través de contracte de concessió de serveis i 8 a través de les AMPA) i 11 llars d'infants</p> <p>Gestió de 4208 ajuts de menjador per a alumnes de la comarca (3498 concedits i 710 no concedits)</p> <p>36 projectes impulsats i finançats durant l'horari de menjador escolar</p> <p>13 alumnes participants a la UEC de Blanes el curs 2020/21</p>



Objectius/Accions	Previsió 2021	Resultats 2021
Esports		
<ul style="list-style-type: none">Promocionar l'activitat esportiva en edat escolar a la comarcaImpulsar l'organització d'activitats esportives per part de les entitats de la comarca	<p>Suport tècnic i logístic al Consell Esportiu de la Selva en l'organització de les activitats incloses al Pla Català de l'Esport Escolar, amb la participació de 3500 alumnes de la comarca</p> <p>Suport tècnic i logístic al Consell Esportiu de la Selva en l'organització de competicions d'àmbit comarcal en 6 modalitats esportives diferents</p> <p>Suport tècnic i logístic a 100 entitats de la comarca en l'organització d'activitats esportives</p>	<p>9 centres educatius de la comarca participants a les activitats del Pla Català de l'Esport Escolar, organitzades pel Consell Esportiu de la Selva amb el suport del Consell Comarcal</p> <p>Organització de competicions d'abast comarcal en 9 modalitats esportives (futbol, bàsquet, voleibol, natació, gimnàstica rítmica, hip hop, patinatge natació artística i atletisme), dins l'àmbit dels Jocs Esportius Escolars de Catalunya, organitzades pel Consell Esportiu de la Selva amb el suport del Consell Comarcal</p> <p>Suport logístic en l'organització de 65 activitats esportives organitzades per entitats de la comarca, malgrat la suspensió per Covid de la majoria d'activitats previstes durant el període gener-juny</p>

BLOC 06.-DEPARTAMENT DE GESTIÓ TRIBUTÀRIA

Els resultats de la gestió recaptatòria del servei de gestió tributària del Consell Comarcal de la Selva relativa a l'exercici ha estat:

Concepte	voluntària	executiva	total
Valors anteriors	-	-	73.146.492,77
Càrrecs	86.469.235,15	10.744.378,92	97.213.614,07
Ingressos	73.487.549,71	11.905.243,33	85.392.793,04
Baixes	2.608.789,92	5.424.641,28	8.033.431,20
pendent a compte	-	-	76.933.882,60

Els municipis i entitats que ha rebut servei de recaptació son:

Municipi/entitat
Amer
Anglès
Arbúcies
Blanes
Breda
Brunyola
Caldes de Malavella
Consell Comarcal de la Selva
Hostalric
La Celler de Ter
Lloret de Mar
Maçanet de la Selva
Massanes
Osor
Riells i Viabrea
Riudarenes
Riudellots de la Selva
Sant Feliu de Buixalleu
Sant Hilari Sacalm
Santa Coloma de Farners
Sils
Susqueda
Vidreres
Vilobí d'Onyar
Mont Barbat
Ordenació Riells
Terrafortuna
King Park
Mas Altaba
Malavella Park

Llac del Cigne
Comunitat de Regants de La Cellera de Ter
Aigües Bones
Riuclar de Massanes
Sant Roc
La Goba
Can Solà Gros I
Can Hosta
Mancomunitat Verge dels Socors
Puigventós

Al tancament de l'exercici 2021, la gestió global del padró d'IBI, d'IAE i d'IVTM de 2021 ascendeix als següents percentatges:

Municipi 2021	gestió global (recaptació + baixes)		
	IBIU	IAE	IVTM
Amer	92,05%	100,00%	92,94%
Anglès	93,24%	97,82%	87,90%
Arbúcies	94,43%	98,33%	88,25%
Blanes	91,97%	82,07%	82,66%
Breda	95,75%	88,33%	90,43%
Brunyola	98,82%	92,61%	91,47%
Caldes	91,45%	97,37%	82,33%
Hostalric	94,91%	96,59%	87,59%
Massanes	87,50%	100,00%	85,92%
Maçanet	91,97%	97,66%	77,49%
Osor	96,53%	99,78%	87,69%
Riells	91,65%	97,87%	82,96%
Riudarenes	92,27%	98,52%	85,15%
Riudellots	98,03%	94,84%	93,39%
Sant Feliu	94,90%	91,68%	89,54%
Sant Hilari	95,79%	98,19%	90,83%
Santa Coloma	92,60%	89,10%	85,24%
La Cellera	94,37%	100,00%	89,54%
Sils	92,82%	95,39%	83,86%
Susqueda	99,53%	100,00%	90,25%
Vidreres	91,36%	89,96%	80,53%
Vilobi	96,43%	94,75%	83,06%
Mitjana - SGTC	94,02%	95,49%	86,77%

Així mateix, al tancament de l'exercici 2021 es comprova l'evolució dels mateixos padrons dels exercicis precedents (2018, 2019 i 2020). Així doncs, a 31/12/2021 la gestió global del padró d'IBI, d'IAE i d'IVTM de 2018, 2019 i 2020 ascendeix als següents percentatges:



Municipi	gestió global (recaptació + baixes)			2019	gestió global (recaptació + baixes)			2020	gestió global (recaptació + baixes)			
	2018	IBI	IAE		IVTM	IBI	IAE		IVTM	IBI	IAE	IVTM
Amer		95,73%	100,00%	97,98%		95,35%	100,00%	96,79%		95,20%	100,00%	95,66%
Anglès		96,92%	99,69%	94,33%		96,29%	99,78%	93,45%		95,64%	99,42%	91,67%
Arbúcies		97,24%	98,28%	95,01%		97,04%	99,94%	93,46%		97,20%	99,88%	91,51%
Blanes		96,84%	88,36%	91,54%		96,60%	86,00%	89,37%		95,25%	83,69%	87,00%
Breda		97,40%	94,88%	96,71%		96,49%	95,33%	95,37%		97,09%	94,36%	93,48%
Brunyola		99,89%	69,06%	93,32%		98,00%	75,60%	92,80%		99,31%	100,00%	92,33%
Caldes		99,82%	99,82%	91,94%		96,20%	99,52%	90,76%		94,57%	97,78%	87,13%
Hostalric		96,38%	97,95%	94,17%		96,11%	98,14%	93,01%		94,92%	97,90%	90,95%
Massanes		95,03%	100,00%	93,62%		91,46%	100,00%	92,22%		89,93%	98,65%	89,65%
Maçanet		96,47%	98,06%	90,77%		95,42%	98,27%	88,25%		94,95%	98,18%	84,15%
Osor		99,26%	100,00%	96,25%		98,77%	100,00%	94,78%		97,39%	99,50%	93,06%
Riells		96,42%	95,64%	91,49%		95,66%	95,28%	89,26%		98,62%	98,80%	95,70%
Riudarenes		95,40%	100,00%	94,62%		95,70%	98,70%	92,23%		95,49%	98,21%	88,55%
Riudellots		98,84%	99,21%	97,11%		98,49%	99,16%	97,09%		98,62%	98,80%	95,70%
Sant Feliu		98,26%	98,04%	93,22%		98,54%	99,65%	91,68%		95,06%	96,02%	89,84%
Sant Hilari		98,18%	100,00%	95,73%		97,99%	99,68%	95,00%		97,24%	99,23%	93,51%
Santa Coloma		97,29%	94,76%	93,24%		96,85%	96,15%	91,20%		96,03%	98,15%	89,39%
La Cellera		98,41%	100,00%	96,97%		97,69%	100,00%	96,72%		96,46%	98,39%	94,50%
Sils		97,96%	99,11%	91,24%		97,42%	98,10%	89,90%		95,99%	97,32%	87,50%
Susqueda		99,63%	100,00%	96,11%		99,57%	100,00%	93,73%		99,60%	100,00%	94,54%
Vidreres		95,85%	97,38%	89,59%		94,92%	94,59%	87,83%		93,23%	97,21%	85,29%
Vilobi		99,41%	98,76%	93,60%		99,23%	99,62%	92,04%		98,97%	95,76%	90,71%
Mitjana - SGTC		97,57%	96,77%	94,03%		96,81%	96,98%	92,59%		96,22%	97,60%	90,99%

En relació amb les actuacions realitzades en l'àmbit de la recaptació executiva comprovem que durant l'exercici 2021 s'han realitzat les següents actuacions:

2021	Embargs compte realitzats	Embargs sou realitzats	Embargs vehicles	Embargs finca	Embargs AEAT	Subhastes	Expedient s oberts	Expedient s cobrats	Expedient s datats
Amer	42	13	2	2	14		182	143	32
Anglès	152	27		6	40		738	471	147
Arbúcies	124	40	1	5	44	1	800	476	237
Blanes	1520	268	146	71	619		8790	5587	2472
Breda	78	28			23	1	360	271	95
Brunyola	7	2			3		25	23	3
Caldes de Malavella	170	63	1	17	78		1265	721	343
Hostalric	97	38	3	5	53		530	320	115
La Cellera de Ter	41	8	1	2	9		186	100	34
Lloret de Mar	1658	322	14	81	576	1	10078	5637	1510
Massanes	18	14		1	14	1	137	86	22
Maçanet de la Selva	266	81	11	14	104		1116	784	211
Osor	18	2			5		63	41	12
Riells i Viabrea	161	62	3	4	52	1	931	667	118
Riudarenes	50	25	6	6	24		259	235	86
Riudellots de la Selva	36	16	5	3	17		255	156	49
Sant Feliu de Buixalleu	27	6	1	3	9		147	94	17
Sant Hilari Sacalm	89	41		5	31		396	340	81
Santa Coloma de Farners	361	124	5	16	117	1	1892	1149	450
Sils	126	73	2	4	57		669	549	129
Susqueda	4	1					17	19	4
Vidreres	257	73	1	21	102		1162	880	211
Vilobí d'Onyar	70	10		2	19		328	241	104
Comunitat de Regants		1					57	8	1
Aigües Bones							1		2
Can Hosta	2	2					5	7	2
La Goba	2			1	5		27	23	9
Llac del Cigne	4	5		2	4		46	27	7
Junior Park									
Malavella Park	7	1			3	1	27	23	5
Mont Barbat							1	1	3
Ordenació Riells	3	3			1		16	16	7
Puigventós	6	5			3		20	21	2
Riuclar	1				1		1	7	3
Terrafortuna		2		1	1		2	5	4

Aiguaviva Parc									
King Park	2			1	1			3	1
Mas Altaba								2	1
Sant Roc		1		1				2	3
Can Solà Gros I		4			3			12	2

resum SGTC	5399	1361	202	274	2032	7	31247	19432	6611
------------	------	------	-----	-----	------	---	-------	-------	------

En el transcurs de l'exercici 2021 s'han gestionat un total de 1.570 acords de devolucions i tramitat un total de 4.207 acords de ajornaments i fraccionaments segons el desglossament per municipi que es detalla següidament:

2021	Acord de devolucions	Núm expedients d'ajornaments i fraccionaments
Consell Comarcal de la Selva	4	68
Amer	37	34
Anglès	62	55
Arbúcies	44	230
Blanes	384	817
Breda	38	44
Brunyola	11	6
Caldes de Malavella	76	302
Hostalric	38	164
Lloret de Mar	0	702
Massanes	12	38
Maçanet de la Selva	88	342
Osor	39	5
Riells i Viabrea	33	163
Riudarenes	39	125
Riudellots de la Selva	17	34
Sant Feliu de Buixalleu	6	14
Sant Hilari Sacalm	40	87
Santa Coloma de Farners	169	509
Cellera de Ter, La	37	43
Sils	61	107
Susqueda	2	2
Vidreres	216	212
Vilobí d'Onyar	115	65
Urb. Mont Barbat	0	0
Urb. Ordenació Riells Viabrea	0	8
Escoles	0	3
Urb. Terrafortuna	0	3
Urb. King Park	0	1

Urb. Malavella Park	0	5
Urb. Llac del Cigne	0	10
Comunitat de Regants	0	2
Urb. Riuclar	0	1
Urb. Sant Roc	0	0
Urb. La Goba	0	0
Urb. Can Solà Gros I	0	3
Urb. Puigventós	2	1
CCS (residus Ajunt. Breda)	0	1
CCS (residus Ajunt. Sils)	0	1
CCS (residus Ajunt. Caldes)	0	0

Resum SGTC

1.570

4.207

En relació amb els expedients de gestió cadastral, durant l'exercici 2021, s'han tramitat 1.986 expedients els quals han tingut una incidència sobre un total de 4.260 unitats urbanes segons el detall següent:

MUNICIPI	PERCENTATGES COMARCA	
	TOTAL EXP 2021	TOTAL UNITATS URBANES 2021
AMER	32	76
ANGLES	73	214
ARBUCIES	131	280
BLANES	338	1384
BREDA	46	69
BRUNYOLA	14	25
CALDES DE MALAVELLA	144	238
HOSTALRIC	106	120
LA CELLERA DE TER	39	67
MAÇANET DE LA SELVA	156	214
MASSANES	20	26
OSOR	21	32
RIELLS I VIABREA	68	129
RIUDARENES	74	88
RIUDELLOTS DE LA SELVA	35	56
SANT FELIU DE BUIXALLEU	40	93
SANT HILARI SACALM	133	288
SANTA COLOMA DE FARNERS	192	340
SILS	135	171
SUSQUEDA	5	8
VIDRERES	130	186
VILOBI D'ONYAR	54	156

Resum SGTC	1986	4260
------------	------	------

Els expedients de multes i sancions gestionats durant l'exercici 2021 responen a les següents dades segons municipi i ascendint a un total per ambdós conceptes de 66.158 expedients.

MUNICIPI	Sancions 2021	Multes 2021
Arbúcies	58	1.138
Anglès	45	776
Blanes	382	15.618
Breda	15	302
Caldes de Malavella	274	483
Cellera de Ter	7	54
Consell Comarcal de la Selva	1.335	-
Hostalric	92	463
Lloret de Mar	-	38.682
Maçanet de la Selva	159	511
Riells i Viabrea	209	58
Riudellots de la Selva	-	171
Riudarenes	-	25
Sant Hilari Sacalm	14	266
Santa Coloma de Farners	76	2.203
Sils	61	191
Vidreres	178	2.144
Vilobí d'Onyar	15	153
Resum SGTC	2.920	63.238

28. Fets posteriors al tancament

La informació a consignar en aquest apartat tracta sobre els següents temes:

Fets posteriors que posen de manifest circumstàncies que ja existien en la data de tancament de l'exercici i que, per aplicació de les normes de registre i valoració, suposen la inclusió d'un ajust en les xifres contingudes en els documents que integren els comptes anuals.

Fets posteriors que posen de manifest circumstàncies que ja existien en la data de tancament de l'exercici que no han suposat, d'acord amb la seva naturalesa, la inclusió d'un ajust en les xifres contingudes en els comptes anuals, si bé la informació continguda en la memòria s'ha de modificar d'acord amb el fet posterior esmentat.

Els fets posteriors que mostrin condicions que no existien al tancament de l'exercici i que siguin tan importants que, si no se subministra informació sobre això, podria afectar la capacitat d'avaluació dels usuaris dels comptes anuals.

El detall dels diferents tipus de fets es el següent:

No s'han produït altres fets posteriors rellevants al tancament que hagin generat ajustos a tenir en compte i que pugui alterar l'avaluació dels comptes anuals, tret de la incidència de la situació de crisi econòmica.