AJUNTAMENT D'OLIVELLA

Pla de renovació de paviments municipals

Memòria i annexos

Redacció
INGLOBA GROUP ASESORES, SL
Artur Llansà Martí
Romà del Rio Hidalgo

Gestió
Òscar Inglada Piñol
Enginyer de camins, canals i ports
Servei d'Equipaments i Espai Públic
Juny 2023



EQUIPAMENTS I ESPAI PÚBLIC

Diputació Barcelona

Àrea d'Infraestructures i Espais Naturals

CSV: 3e5ce121-d4ca-41ab-89d9-ba2e1c395325
Aquest document és document electrònic segons l'article 27 de la Llei 39/2015. La seva autenticitat pot ser comprovada a l'adreça https://seu-e.cat/web/olivella

CSV: 3e5ce121-d4ca-41ab-89d9-ba2e1c395325
Aquest document és document electrònic segons l'article 27 de la Llei 39/2015, de 1 d'octubre.La seva autenticitat pot ser comprovada a l'adreça https://seu-e.cat/web/olivella

CSV: 3e5ce121-d4ca-41ab-89d9-ba2e1c395325
Aquest document és document electrònic segons l'article 27 de la Llei 39/2015, de 1 d'octubre.La seva autenticitat pot ser comprovada a l'adreça https://seu-e.cat/web/olivella

És un treball del SERVEI D'EQUIPAMENTS I ESPAI PÚBLIC de l'Àrea d'Infraestructures i Espais Naturals de la Diputació de Barcelona en col·laboració amb els Serveis Tècnics d'Olivella

Redacció: INGLOBA GROUP ASESORES S.L.
Gestió: Òscar Inglada Piñol

ÍNDEX

MEMÒRIA

1. INTRODUCCIÓ
2. ANTECEDENTS
3. OBJECTE DEL TREBALL
4. AMBIT DEL PLA
5. METODOLOGIA DE TREBALL
6. INVENTARI I TRAMIFICACIÓ DE CARRERS
7. INSPECCIÓ VISUAL. SITUACIÓ ACTUAL
8. DIAGNOSI. ÍNDEX DE DETERIORAMENT
9. PLANIFICACIÓ D'ACTUACIONS. ÍNDEX DE PRIORITAT
10. CRITERIS D'ACTUACIÓ. PRESSUPOST DE RENOVACIÓ
11. RESULTATS OBTINGUTS I CONCLUSIONS
12. PLA DE MANTENIMENT
13. PERIODICITAT I VIGÈNCIA

ANNEX 1 – CARRERS ORDENATS PER ÍNDEX DE DETERIORAMENT
ANNEX 2 – CARRERS ORDENATS PER ÍNDEX DE PRIORITAT
ANNEX 3 – CARRERS ORDENATS PER IMPORT DEL PRESSUPOST
ANNEX 4 – PRIORITZACIÓ DE CARRERS PER BARRIS
ANNEX 5 – FITXES DELS CARRERS
ANNEX 6 – RESUM DE CARRERS AGRUPATS
ANNEX 7 – EXTRACCIONS MOSTRES DE PAVIMENT

PLÀNOLS

CSV: 3e5ce121-d4ca-41ab-89d9-ba2e1c395325
Aquest document és document electrònic segons l'article 27 de la Llei 39/2015, de 1 d'octubre.La seva autenticitat pot ser comprovada a l'adreça https://seu-e.cat/web/olivella

MEMÒRIA

1. INTRODUCCIÓ

El municipi d'Olivella està situat a la comarca del Garraf, al bell mig del Parc Natural del Garraf, te una població de 4.339 habitants (any 2022) i una extensió de 38,75 km^2.

Dins del municipi, a banda del nucli antic d'Olivella, hi trobem cinc urbanitzacions: Can Surià, La Plana Novella, Les Colines, Mas Mestre i Mas Milà. No hi ha cap polígon industrial a dins del terme municipal.

Les distàncies a la capital de comarca, Vilanova i la Geltrú, és d'uns 18 km, i a la capital de província, Barcelona, d'uns 50 km.

2. ANTECEDENTS

El diversos paviments de calçada del municipi estan força degradats en alguns trams presentant diferents problemàtiques. Aquests paviments degradats poden constituir un perill per als vehicles.

El municipi té la necessitat de renovar aquests paviments en mal estat però prèviament cal detectar la importància dels desperfectes i prioritzar les actuacions d'acord amb el pressupost municipal.

L'Ajuntament requereix d'un Pla de Manteniment per a mantenir el bon estat dels carrers tenint controlat el pressupost municipal. Amb el Pla l'Ajuntament disposarà d'una eina que identifica totes les patologies de la vialitat urbana i en determina la seva gravetat, el que permetrà planificar i prioritzar aquestes actuacions amb un cost preestablert.

3. OBJECTE DEL TREBALL

L'objecte del treball és elaborar un inventari de les característiques i estat de conservació de les calçades dels carrers de titularitat municipal situats en sòl urbà consolidat.
A partir de l'inventari i la seva diagnosi es prioritzaran les actuacions de renovació i es definirà el Pla d'Actuacions i Manteniment dels Paviments del municipi d'Olivella.

CSV: 3e5ce121-d4ca-41ab-89d9-ba2e1c395325
Aquest document és document electrònic segons l'article 27 de la Llei 39/2015, de 1 d'octubre.La seva autenticitat pot ser comprovada a l'adreça https://seu-e.cat/web/olivella

4. ÀMBIT DEL PLA

L'àmbit del Pla correspon als vials situats al nucli antic i a les cinc urbanitzacions: Can Surià, La Plana Novella, Les Colines, Mas Mestre i Mas Milà

Àmbit del Pla

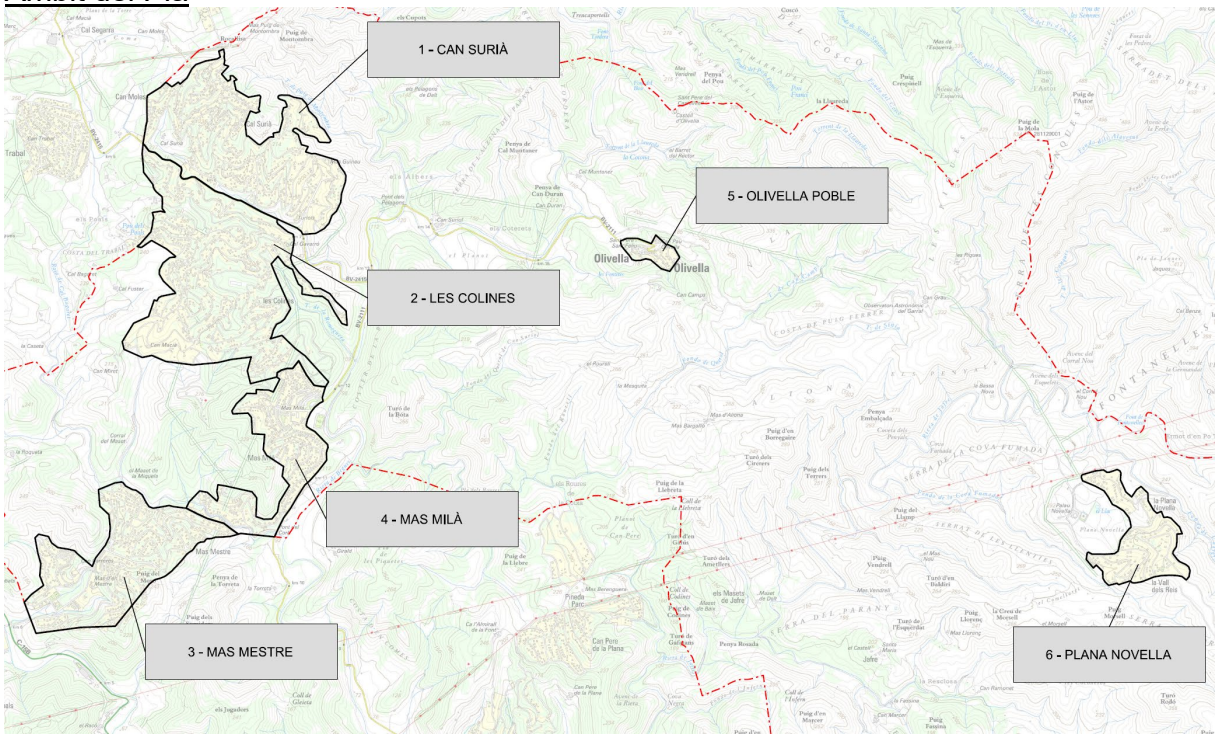

Els vials en sòl urbà inclosos al Pla són tots aquells de titularitat municipal. Queden excloses del Pla les carreteres de la Diputació de Barcelona i/o d'altres Administracions.

5. METODOLOGIA DE TREBALL

La metodologia seguida en aquest treball és la que es mostra en el següent diagrama de flux:

CSV: 3e5ce121-d4ca-41ab-89d9-ba2e1c395325
Aquest document és document electrònic segons l'article 27 de la Llei 39/2015, de 1 d'octubre.La seva autenticitat pot ser comprovada a l'adreça https://seu-e.cat/web/olivella

PLA DE RENOVACIÓ PAVIMENTS MUNICIPALS A L'AJUNTAMENT DE CAPELLADES

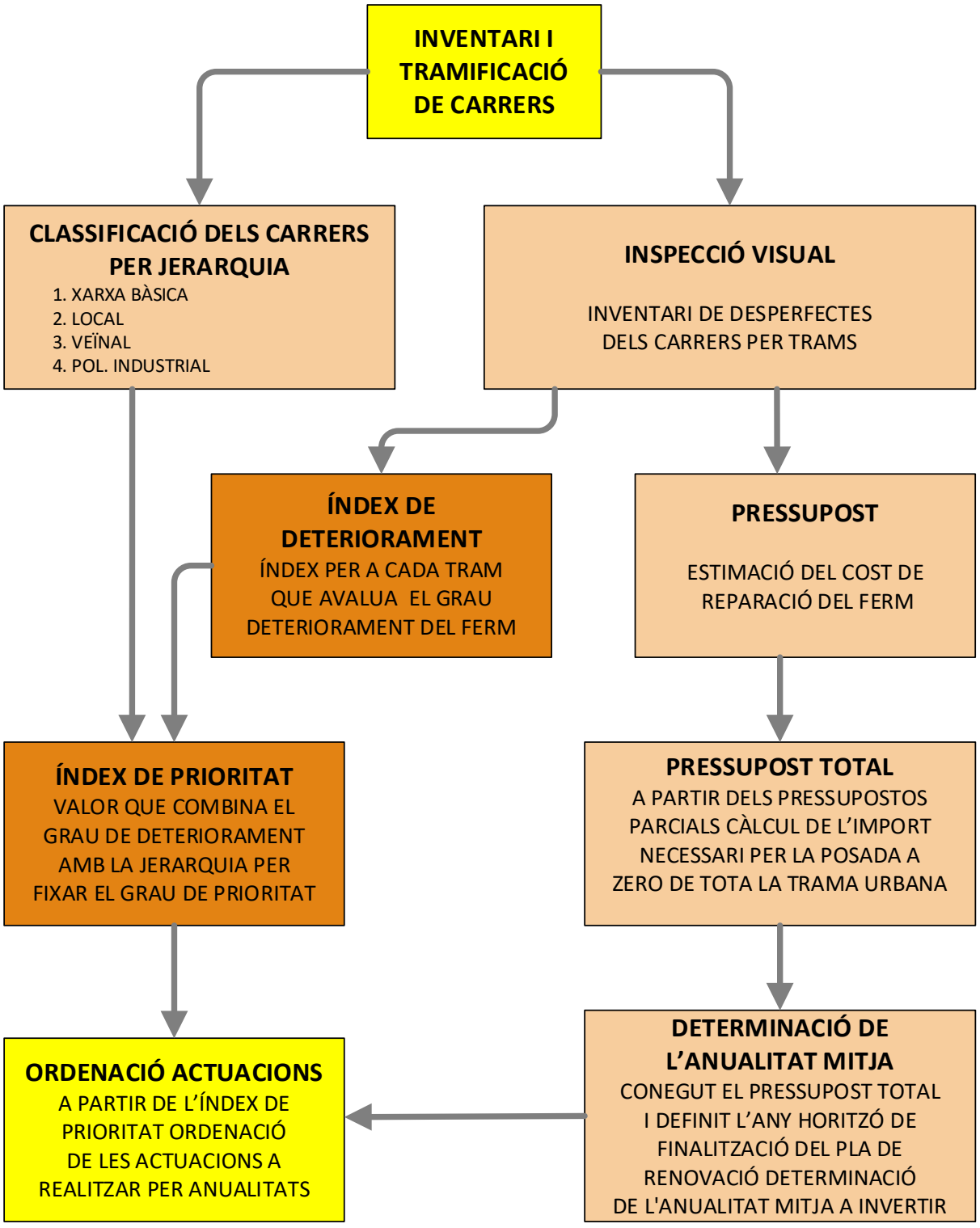

CSV: 3e5ce121-d4ca-41ab-89d9-ba2e1c395325
Aquest document és document electrònic segons l'article 27 de la Llei 39/2015, de 1 d'octubre.La seva autenticitat pot ser comprovada a l'adreça https://seu-e.cat/web/olivella

6. INVENTARI I TRAMIFICACIÓ DE CARRERS

El punt de partida dels treballs ha sigut la realització d'un inventari de tots els carrers inclosos dins de l'àmbit de l'estudi. Cada carrer s'ha subdividit en trams, definits i delimitats cada un d'ells pels carres amb els que interseca.

Per a cada tram s'ha determinat les principals característiques geomètriques:

- Longitud
- Ample de la calçada
- Ample de les voreres
- Tipologia de rigoles
- Tipus de paviment
- Jerarquia dins de la xarxa viària
- Pendent longitudinal

En relació a aquest darrer punt cal explicar que cada un dels trams del municipi s'ha classificat en un dels quatre nivells de jerarquia que es contemplen:

- Veïnal. Son aquells carrers que sols donen servei a un nombre molt limitat de veïns i a més no connecten dos o més vials de la trama urbana. Se'ls hi assigna un valor d'1 als efectes de calcular l'índex de prioritat que explicarem mes endavant.
- Xarxa local. Son carrers que connecten dos o mes vials de la trama urbana o donen servei a un considerable número de veïns. Els hi donem un valor de 3 als efectes de calcular l'índex de prioritat.
- Xarxa bàsica. Son carrers fonamentals dins del funcionament del trànsit en el municipi. Tenen assignat un valor de 5 als efectes de calcular l'índex de prioritat.
- Polígon industrial. Son carrers inclosos en polígon industrials. Tenen assignat un valor de 4 als efectes de calcular l'índex de prioritat.

7. INSPECCIÓ VISUAL. SITUACIÓ ACTUAL

S'ha realitzat una inspecció visual de tots els carrers inclosos en l'àmbit del treball. En aquesta inspecció s'han inventariat les diferents patologies observades, tant qualitativament com quantitativament. Totes aquestes dades queden recollides en cada una de les fitxes que s'han elaborat per a cada tram de carrer i que s'adjunten al final d'aquest document.

Les patologies s'han classificat segons corresponguin a ferms flexibles, a ferms rígids o patologies generals i s'han agrupat per categories segons la taula següent:

CSV: 3e5ce121-d4ca-41ab-89d9-ba2e1c395325
Aquest document és document electrònic segons l'article 27 de la Llei 39/2015, de 1 d'octubre.La seva autenticitat pot ser comprovada a l'adreça https://seu-e.cat/web/olivella

Taula de patologies

PAVIMENTS FLEXIBLES	Patologia	Grup Det.
Fissuració i esquerdament	Fissura longitudinal	7
	Fissura transversal	8
	Fissura erràtica	7
	Fissures generalitzades sense deformació	2
	Fissura estructural (Pell de cocodril)	2
Deformacions permanents	Roderes	1
	Enfonsaments	1
	Flonjalls	1
	Ondulacions	1
Degradació i desintegració superficial	Descarnaments	3
	Pèrdua capa de trànsit (Peladures)	2
	Exsudacions	3
	Sots	1

PAVIMENTS RÍGIDS / FORMIGÓ	Patologia	Grup Det.
Fissuració	Fissuració Longitudinal	7
	Fissuració Transversal	8
	Fissures o ruptures cantonades	8
	Fissuració generalitzada	1
Moviments lloses	Aixecament	1
	Assentament	1
	Escalonament zones contigües juntes	2
Superficials	Pèrdua regularitat: Pelades	3
	Pèrdua regularitat: Sots	2
	Textura inadequada	3
Juntes	Ruptura de junta	8
	Excessiva obertura de junta	7
	Defectes en segellat	7

Generals	Patologia	Grup Det.
Tapes serveis	Assentament embornal	4
	Assentament reixa tranversal	5
	Assentament tapa pou de registre	6

La columna "Grup Det" indica el grup al qual s'inclou la patologia a efectes de calcular l'índex de deteriorament que s'explica a l'apartat següent. A cada grup se li assigna una fórmula especifica.

Les patologies més significatives que s'han detectat en paviments de MBC han estat Fissures estructurals (Pell de cocodril), fissures generalitzades sense deformació i enfonsaments. En els paviments de formigó les patologies més importants són la

CSV: 3e5ce121-d4ca-41ab-89d9-ba2e1c395325
Aquest document és document electrònic segons l'article 27 de la Llei 39/2015, de 1 d'octubre.La seva autenticitat pot ser comprovada a l'adreça https://seu-e.cat/web/olivella

fissuració generalitzada i la textura inadequada. També s'han detectat assentaments de tapes de pou de registre i de reixes transversals.

S'han realitzat nou extraccions de testimonis de paviment distribuïdes per totes les urbanitzacions del municipi. A continuació es mostren els resultats de les extraccions de paviment, la seva ubicació i una imatge de cadascuna d'elles.

Mapa d'ubicació de les extraccions

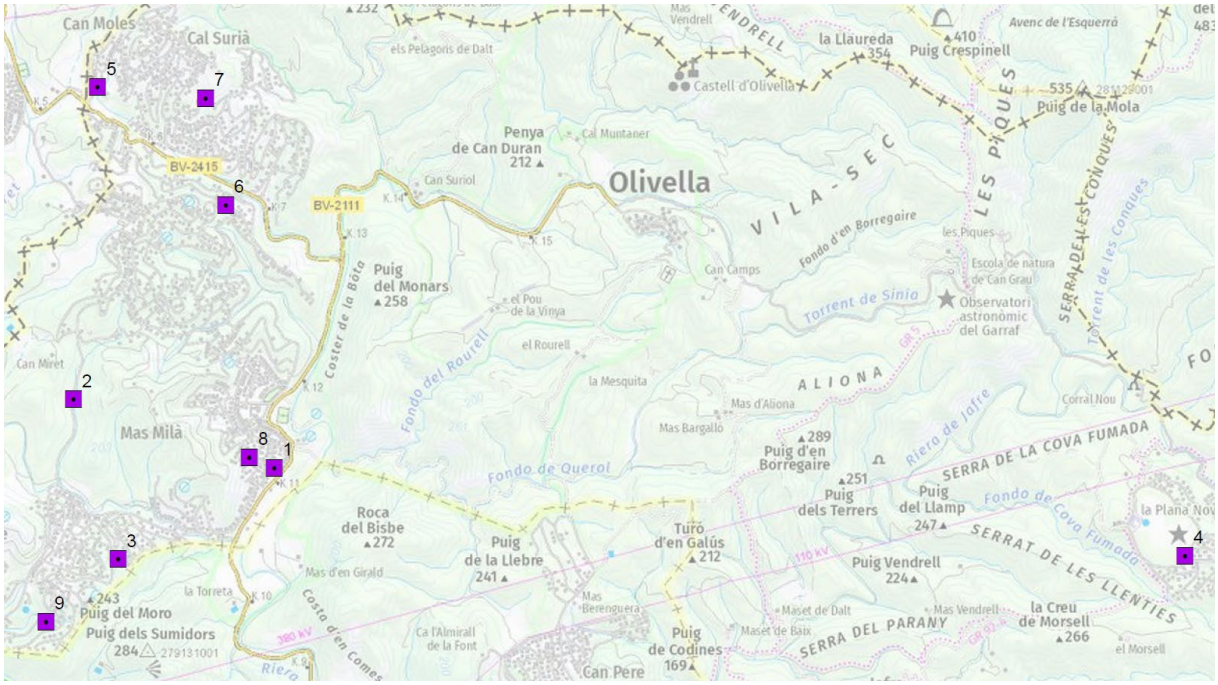

Taula resum de les extraccions de paviment

Punt	Carrer	Urbanització	Capa 1 Gruix	Capa 1 Densitat	Capa 2 Gruix	Capa 2 Densitat
1	Carrer de la Verge	Mas Milà	11,0	--	--	--
2	Ronda de ponent	--	4,5	2,34	--	--
3	Carrer del Llop	Mas Mestre	4,5	2,337	--	--
4	Avinguda Plana Novella	Plana Novella	3,5	2,295	2,0	2,218
5	Carrer Hostal del Ganxo	Can Surià	4,0	2,226	7,5	--
6	Carrer Via Làctia	Les Colines	7,3	2,311	7,2	2,312
7	Carrer Llentiscle	Can Surià	3,0	2,272	10,3	--
8	Carrer de Capricorn	Mas Milà	6,0	2,297	--	--
9	Carrer Pirineus	Mas Mestre	4,5	2,325	--	--

	Capa de MBC
	Capa de Formigó

CSV: 3e5ce121-d4ca-41ab-89d9-ba2e1c395325
Aquest document és document electrònic segons l'article 27 de la Llei 39/2015, de 1 d'octubre.La seva autenticitat pot ser comprovada a l'adreça https://seu-e.cat/web/olivella

Fotografies de les mostres

Mostra 1	Mostra 2
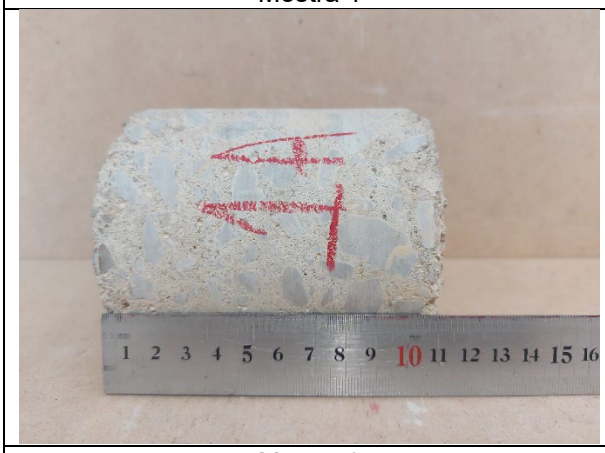	
Mostra 3	**Mostra 4**
	
Mostra 5	**Mostra 6**
	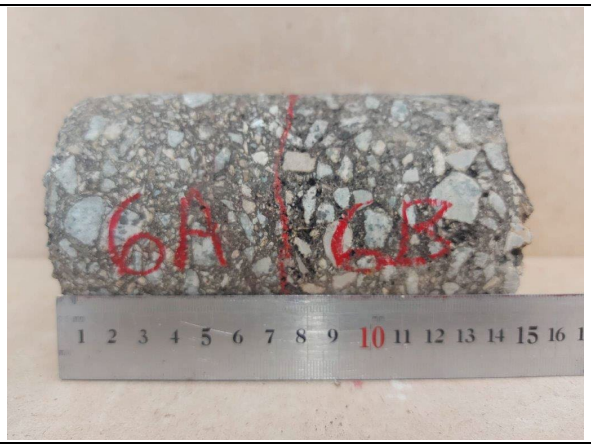

CSV: 3e5ce121-d4ca-41ab-89d9-ba2e1c395325
Aquest document és document electrònic segons l'article 27 de la Llei 39/2015, de 1 d'octubre.La seva autenticitat pot ser comprovada a l'adreça https://seu-e.cat/web/olivella

Mostra 7	Mostra 8
	
Mostra 9	
	

8. DIAGNOSI. ÍNDEX DE DETERIORAMENT

El següent pas ha estat la classificació objectiva de l'estat del ferm de cada tram de carrer en funció de l'estat de degradació del paviment. Per realitzar aquesta tasca es defineix l'índex de deteriorament. Aquest índex intenta quantificar de forma objectiva el grau de deteriorament del ferm de cada tram de carrer, i s'obté a partir de la suma dels punts assignats al deteriorament general i els assignats al deteriorament localitzat. A un paviment en perfecte estat li correspon una puntuació de 0 punts, mentre que la puntuació màxima dependrà de la tipologia i percentatge d'afectació de cadascuna de les patologies.

Els punts del deteriorament s'obtenen com la suma dels punts atorgats a cada una de les patologies detectades i en funció del tipus de patologia i del percentatge de superfície afectada per a cada patologia.

Com s'ha vist en la taula de l'apartat anterior, cada patologia està inclosa en un grup, amb una funció especifica, a efectes de calcular l'índex de deteriorament. La següent taula mostra la distribució de punts per grups en funció del percentatge d'afectació de cada patologia.

CSV: 3e5ce121-d4ca-41ab-89d9-ba2e1c395325
Aquest document és document electrònic segons l'article 27 de la Llei 39/2015, de 1 d'octubre.La seva autenticitat pot ser comprovada a l'adreça https://seu-e.cat/web/olivella

ÍNDEX DE DETERIORAMENT PER PATOLOGIES

	Punts				
	0	6	12	18	30
Grup 1	--	20%	40%	60%	100%
Grup 2	--	33%	67%	100%	--
Grup 3	--	50%	100%	--	--

Aquestes puntuacions es calcula mitjançant l'aplicació de funcions lineals, de manera que a cada percentatge li correspon una puntuació determinada. En el següent gràfic es pot veure les funcions emprades en aquest treball per a cada tipus de deteriorament.

GRÀFIC AMB ELS PUNTS ATORGATS EN BASE AL PERCENTATGE DE SUPERFÍCIE AFECTADA PER A CADA TIPUS DE PATOLOGIA OBSERVADA

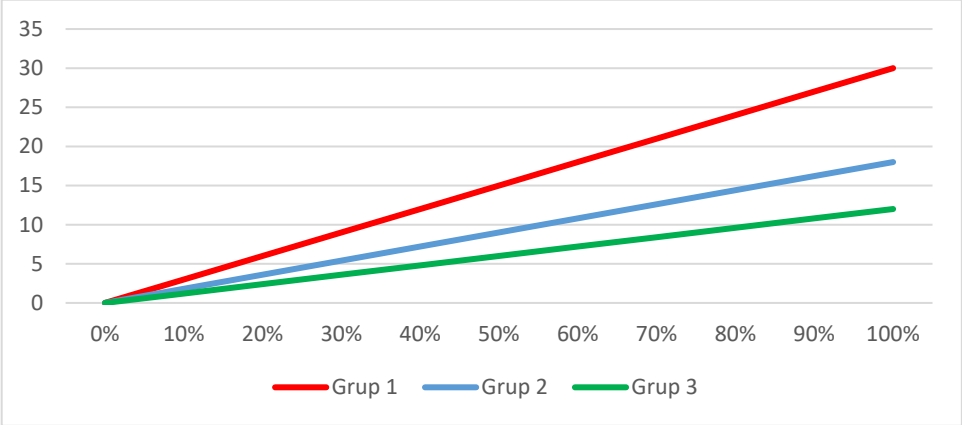

Pel que fa als punts que s'atorguen en funció del deteriorament localitzat s'assignen d'acord amb els criteris de la següent taula:

DETERIORAMENT LOCALITZAT	PUNTUACIÓ
Assentament embornals (Grup 4)	1 PUNT per a cada embornal amb alguna patologia
Assentament reixa transversal (Grup 5)	1 PUNT per a cada metre de reixa amb alguna patologia
Assentament tapa pou de registre (Grup 6)	1'5 PUNTS per a cada tapa amb alguna patologia
Fissures longitudinals (grup 7)	3 PUNTS per a cada fissura longitudinal a tot el llarg del tram
Fissures transversals (grup 8)	30 x Longitud fissures / superfície de tram

Els criteris generals que s'han seguit per establir la distribució de punts deguts al deteriorament localitzat han estat els següents:

- Com a criteri general els punts que s'atorguen al deteriorament localitzat serveixen per augmentar moderadament el valor de l'índex de deteriorament causat pel deteriorament general.

CSV: 3e5ce121-d4ca-41ab-89d9-ba2e1c395325
Aquest document és document electrònic segons l'article 27 de la Llei 39/2015, de 1 d'octubre.La seva autenticitat pot ser comprovada a l'adreça https://seu-e.cat/web/olivella

- L'acumulació de petites causes, pot fer augmentar de forma notable l'índex de deteriorament, però per si soles mai arribaran a un índex corresponent a MOLT GREU

Un cop obtinguts el total de punts a causa del deteriorament general i del local, la seva suma dona lloc a l'índex de deteriorament. A partir d'aquest índex es defineixen sis nivells de degradació del paviment dels carrers

- MOLT ALT. Son aquells trams de carrer on hi ha una degradació generalitzada que afecta a mes del 40% de la seva superfície, i que a més afecta de forma considerable la normal circulació de vehicles. Correspon amb aquells vials amb un índex de deteriorament superior a 20.
- ALT. Correspon a trams de carrer amb una degradació generalitzada inferior al 50%, o que malgrat ser superior no afecta de forma considerable la normal circulació de vehicles. Correspon amb aquells vials amb un índex de deteriorament superior a 15 però inferior a 20
- MODERAT. Correspon a aquells trams de carrer on comença a ser convenient realitzar una actuació general de millora del ferm, malgrat no tenir una especial urgència. Als efectes de l'índex de deteriorament són aquells que estan entre 10 i 15
- BAIX. Correspon a trams de carrer on ja ha començat un procés de degradació, però afectant a un petit percentatge del tram, i per tant es recomanable actuacions puntuals de conservació i/o seguiment de l'evolució de l'estat del paviment. Correspon amb aquells vials amb un índex de deteriorament superior a 5 però inferior a 10
- MOLT BAIX. Correspon a trams de carrer amb petits desperfectes puntuals. Correspon amb aquells vials amb un índex de deteriorament superior a 0 però inferior a 5.
- NUL. Correspon a aquells carrers sense cap tipus de desperfecte, i que per tant tindran un índex de deteriorament amb una puntuació de 0.

A la taula següent es mostra el percentatge de puntuació que aporta cada una de les patologies detectades als carrers del municipi.

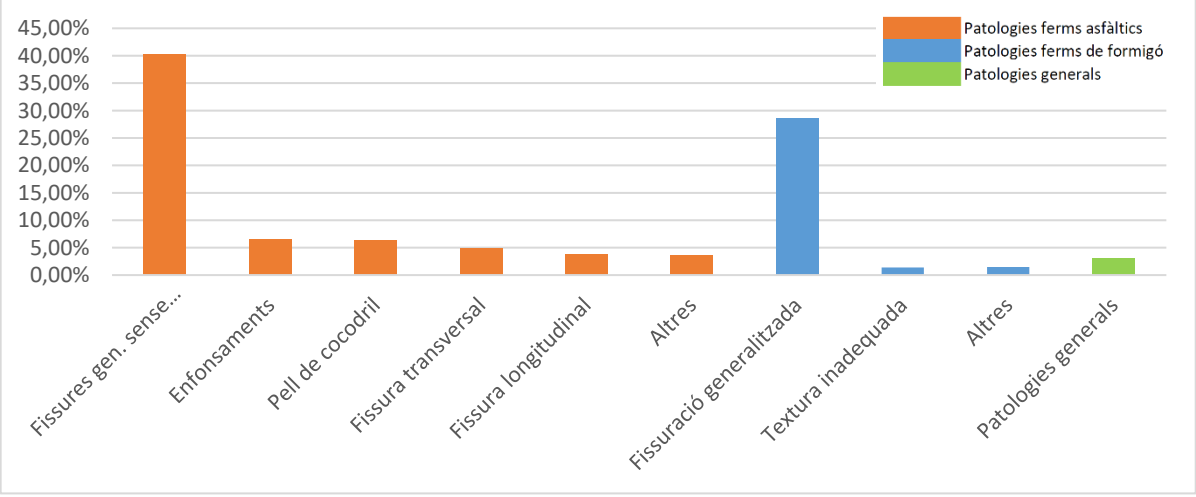

CSV: 3e5ce121-d4ca-41ab-89d9-ba2e1c395325
Aquest document és document electrònic segons l'article 27 de la Llei 39/2015, de 1 d'octubre.La seva autenticitat pot ser comprovada a l'adreça https://seu-e.cat/web/olivella

9. PLANIFICACIÓ D'ACTUACIONS. ÍNDEX DE PRIORITAT

Per tal de planificar l'ordre de les actuacions de forma objectiva definim un índex anomenat de prioritat. Aquest es el paràmetre que ens servirà per ordenar els trams de carrer per ordre d'urgència de reparació. S'obté a partir del producte de l´índex de deteriorament pel nivell de jerarquia. El resum dels possibles resultats d'aquest índex de forma orientativa són els de la següent taula:

			Nivell de jerarquia			
			Veïnal	Xarxa local	Polígon industrial	Xarxa bàsica
			1	3	4	5
Índex de deteriorament	NUL	0	0	0	0	0
	MOLT BAIX	0-5	5	15	20	25
	BAIX	5-10	10	30	40	50
	MODERAT	10-15	15	45	60	75
	GREU	15-20	20	60	80	100
	MOLT GREU	>20	>20	>60	>80	>100

Com es pot apreciar a la taula, en la priorització de les actuacions pesa de forma força important la jerarquia del vial, de manera que sempre es prioritza a igualtat de condicions els vials de xarxa bàsica.

A partir d'aquest índex es classifica cada tram de carrer en funció del grau d'urgència de les actuacions de reparació a realitzar en els següents sis nivells:

- MOLT URGENT. Son trams de carrer amb una degradació generalitzada i formant part de la xarxa bàsica, on la reparació del paviment hauria de ser realitzada de forma prioritària, i en un termini màxim d'un any. Correspon amb aquells vials amb un índex de prioritat superior a 75.
- URGENT. Correspon a trams de carrer també amb una degradació generalitzada però de la xarxa local, i per tant, malgrat no tenir la mateixa prioritat que la del punt anterior, la reparació convindria realitzar-la en un termini màxim d'un any. Aquest nivell també inclou carrers de la xarxa bàsica amb una degradació moderada. Correspon amb aquells vials amb un índex de prioritat superior a 50 però inferiors a 75.
- MODERADA. En aquest cas son vials on comença a ser convenient procedir a una actuació general de millora del ferm, i que seria convenient realitzar-la en els propers tres anys. Correspon amb aquells vials amb un índex de prioritat superior a 30 però inferiors a 50.
- BAIXA. Correspon a trams de carrer del tipus veïnal amb considerables nivell de degradació, o trams de la xarxa local on ja ha començat un procés de degradació, però afectant a un petit percentatge del tram, i per tant es recomanable actuacions puntuals de conservació. S'hauria de fer un seguiment dels desperfectes i procedir a la seva reparació en un termini màxim de cinc anys, sempre i quan no s'observi una evolució negativa que faci replantejar el nivell d'urgència. Correspon amb aquells vials amb un índex de prioritat superior a 15 però inferiors a 30.

CSV: 3e5ce121-d4ca-41ab-89d9-ba2e1c395325
Aquest document és document electrònic segons l'article 27 de la Llei 39/2015, de 1 d'octubre.La seva autenticitat pot ser comprovada a l'adreça https://seu-e.cat/web/olivella

- MOLT BAIXA. Correspon a trams de carrer amb petits desperfectes puntuals. En aquest cas també s'hauria de fer un seguiment dels desperfectes i procedir a la seva reparació en un termini màxim de cinc anys, prorrogables en funció del seguiment realitzat. Correspon amb aquells vials amb un índex de prioritat superior a 0 però inferiors a 15.
- NUL·LA. Correspon a aquells carrers sense cap tipus de desperfecte, i que per tant no cal preveure cap actuació a curt ni mitjà termini.

10. CRITERIS D'ACTUACIÓ. PRESSUPOST DE RENOVACIÓ

A partir de la inspecció visual i de l'inventari de deterioraments de cada tram de carrer, s'ha obtingut un pressupost orientatiu del cost de reparació del ferm. Per a l'obtenció d'aquest pressupost s'han seguit els següents criteris d'actuació d'acord amb els dels tècnics municipals:

- La reparació d'una zona afectada per deformacions estructurals del ferm, roderes, enfonsaments, flonjalls o ondulacions suposa reconstruir tot el paquet de ferm bituminós deteriorat. A partir de la base de preus de l'ITEC, s'ha estimat que aquesta actuació te un cost de 75,45 €/m2 (IVA inclòs). Aquesta actuació es considera que es farà solament sobre la zona deteriorada. En el cas que la superfície afectada superi el 40% de la superfície total del tram de carrer també es fa una estimació del cost d'una renovació total del carrer.
- La reparació d'una zona afectada per esquerdes o fissures sense deformació, descarnaments o pèrdues de la capa de trànsit suposa el fresat i reposició d'una capa de 5 cm de ferm amb un cost estimat de 22,28 €/m2 (IVA inclòs). De la mateixa manera que en el punt anterior, en el cas que la superfície afectada per les esquerdes superi el 40% de la superfície total del tram de carrer, es fa una estimació del cost d'una renovació total del carrer.
- La reparació de fissures longitudinals i transversals es valora en 34,93 €/m (IVA inclòs), corresponent al segellat de les mateixes amb massilla asfàltica d'aplicació en calent. Es valora amb el mateix cost tant si es troba en paviment rígids com en paviments flexibles.
- La reparació de fissuració generalitzada, aixecaments o assentaments de lloses de formigó es valora amb un cost de 84,09€ (IVA inclòs).
- L'assentament d'embornals, reixes transversals i pous de registre també es valora d'acord amb les estimacions que es troben en la següent taula.
- També s'ha fet una estimació del cost d'urbanització d'aquells carrers que no ho estan. El pressupost s'ha obtingut a partir d'un cost d'urbanització estimat de 220,00 €/m2 (IVA inclòs).
- A les fitxes es fa una estimació del cost de renovació superficial i del cost de renovació total del tram. La renovació superficial inclou el fresat i una nova capa de rodolament a tota la superfície de la calçada. La renovació total inclou la reconstrucció de tot el paquet de ferm. Aquestes estimacions tenen en compte la jerarquia viària assignada a cada tram.

CSV: 3e5ce121-d4ca-41ab-89d9-ba2e1c395325
Aquest document és document electrònic segons l'article 27 de la Llei 39/2015, de 1 d'octubre.La seva autenticitat pot ser comprovada a l'adreça https://seu-e.cat/web/olivella

En les següents taules presentem un resum dels criteris emprats:

Patologies en paviments flexibles

Grup	Patologia	Actuació	Cost (IVA inclòs)
Fissuració i esquerdament	Fissura longitudinal	Segellat amb massilla asfàltica d'aplicació en calent	34,93 €
	Fissura transversal	Segellat amb massilla asfàltica d'aplicació en calent	34,93 €
	Fissura erràtica	Segellat amb massilla asfàltica d'aplicació en calent	34,93 €
	Fissures generalitzades sense deformació	Fresat i reposició de la capa de trànsit	22,28 €
	Fissura estructural (Pell de cocodril)	Demolició i nou paquet de ferm	75,45 €
Deformacions permanents	Roderes	Demolició i nou paquet de ferm	75,45 €
	Enfonsaments	Demolició i nou paquet de ferm	75,45 €
	Flonjalls	Demolició i nou paquet de ferm	75,45 €
	Ondulacions	Demolició i nou paquet de ferm	75,45 €
Degradació i desintegració superficial	Descarnaments	Fresat i reposició de la capa de trànsit	22,28 €
	Pèrdua capa de trànsit (Peladures)	Fresat i reposició de la capa de trànsit	22,28 €
	Exsudacions	Fresat i reposició de la capa de trànsit	22,28 €
	Sots	Demolició i nou paquet de ferm	75,45 €

Patologies en paviments rígids / formigó

Grup	Patologia	Actuació	COST IVA INCLÒS
Fissuració	Fissuració Longitudinal	Segellat amb massilla asfàltica d'aplicació en calent	34,93 €
	Fissuració Transversal	Segellat amb massilla asfàltica d'aplicació en calent	34,93 €
	Fissures o ruptures cantonades	Segellat amb massilla asfàltica d'aplicació en calent	34,93 €
	Fissuració generalitzada	Demolició i reconstrucció de lloses	84,09 €
Moviments lloses	Aixecament	Demolició i reconstrucció de lloses	84,09 €
	Assentament	Demolició i reconstrucció de lloses	84,09 €
	Escalonament zones contigües juntes	Demolició i reconstrucció de lloses	84,09 €
Superficials	Pèrdua regularitat: Pelades	Fresat i nova capa de paviment de formigó	35,05 €
	Pèrdua regularitat: Sots	Neteja i reomplert del sot amb formigó	67,20 €
	Textura inadequada	Fresat i nova capa de paviment de formigó	35,05 €
Juntes	Ruptura de junta	Segellat amb massilla asfàltica d'aplicació en calent	34,93 €
	Excessiva obertura de junta	Segellat amb massilla asfàltica d'aplicació en calent	34,93 €
	Defectes en segellat	Segellat amb massilla asfàltica d'aplicació en calent	34,93 €

Patologies generals

Grup	Patologia	Actuació	COST IVA INCLÒS
Tapes serveis	Assentament embornal	Canvi i recol·locació d'embornal	440,00 €
	Assentament reixa tranversal	Canvi i recol·locació de reixa	350,00 €
	Assentament tapa pou de registre	Canvi i recol·locació de tapa	550,00 €

CSV: 3e5ce121-d4ca-41ab-89d9-ba2e1c395325
Aquest document és document electrònic segons l'article 27 de la Llei 39/2015, de 1 d'octubre.La seva autenticitat pot ser comprovada a l'adreça https://seu-e.cat/web/olivella

Costos de renovació

Tipus renovació	Jerarquia viària	Actuació	COST IVA INCLÒS
Renovació superficial	Xarxa veïnal	Fresat i reposició de la capa de trànsit de 4 cm	18,00 €
	Xarxa local	Fresat i reposició de la capa de trànsit de 5 cm	22,30 €
	Xarxa bàsica	Fresat i reposició de la capa de trànsit de 6 cm	26,50 €
	Polígon industrial	Fresat i reposició de la capa de trànsit de 6 cm	26,50 €
Renovació estructural	Xarxa veïnal	Demolició i nou paquet de ferm amb 1 capa densa 5 cm de gruix.	56,50 €
	Xarxa local	Demolició i nou paquet de ferm amb 1 capa densa de 5 cm i 1 capa intermèdia de 5 cm	77,50 €
	Xarxa bàsica	Demolició i nou paquet de ferm amb 1 capa densa de 5 cm i 1 capa intermèdia de 10 cm	98,00 €
	Polígon industrial	Demolició i nou paquet de ferm amb 1 capa densa de 6 cm i 1 capa intermèdia de 10 cm	105,00 €

Per a cada tram de carrer es proposa una actuació determinada en funció de la tipologia de les patologies existents i del seu percentatge d'afectació en relació a la superfície total de calçada.

Les diferents actuacions que es proposen són les següents:

ID	Actuació	Descripció
1	Reparació patologies	Es proposa la reparació de les patologies quan la superfície afectada total de totes les patologies és inferior al 40% de la superfície de la calçada..
2	Reparació patologies estructurals i nova capa rodolament a tot el carrer	Quan la superfície afectada total és superior al 40% de la superfície de la calçada però el conjunt de patologies estructurals és inferior al 40%. En aquests casos es proposa la reparació de les patologies estructurals i l'execució d'una capa de rodolament a tota la superfície de la calçada.
3	Renovació completa base i ferm	Quan la superfície afectada per patologies estructurals afecta a més del 40% de la superfície de la calçada es proposa la renovació completa de la base i el ferm a tot el tram.
4	Sense patologies	No es proposa cap actuació ja que el tram no presenta desperfectes.
5	Urbanització integral	Actuació proposada per aquells casos en que el carrer no està urbanitzat.

CSV: 3e5ce121-d4ca-41ab-89d9-ba2e1c395325
Aquest document és document electrònic segons l'article 27 de la Llei 39/2015, de 1 d'octubre.La seva autenticitat pot ser comprovada a l'adreça https://seu-e.cat/web/olivella

11. RESULTATS OBTINGUTS I CONCLUSIONS

Un cop aplicats els criteris de priorització i valoració econòmica a tots els trams de carrers inclosos en l'àmbit de l'estudi, s'ha obtingut una relació de carrers amb el seu índex de prioritat i el seu pressupost de reparació. De cara a poder analitzar els resultats, aquesta llista s'ha ordenat segons dos criteris: per ordre de priorització i import del pressupost de reparació.

Ordenació a partir de l'índex de priorització

Aquest es l'objectiu central del treball, determinar amb un criteri objectiu quin hauria de ser l'ordre de reparació del paviment dels carrers. En aquesta primera taula-resum hem llistat els 20 trams de carrer, que d'acord amb l'estudi realitzat, és més urgent actuar-hi. Podem veure que la major part dels carrers corresponen a la xarxa bàsica però també apareix algun carrer de la xarxa local.

IP	Carrer	Tram	Long. Tram	Barri	Categoria	Actuació	Cost reparació	Cost actuació
142,38	Carrer d' URÀ	MIQUELA - NEPTÚ	129,9	MAS MILÀ	XARXA BÀSICA	3	68.430,76 €	84.019,32 €
140,42	Carrer de NEPTÚ	VERGE - URÀ	98	MAS MILÀ	XARXA BÀSICA	3	50.142,86 €	62.426,00 €
110,04	Carrer de la VERGE	BESSONS - ÀRIES	417,1	MAS MILÀ	XARXA BÀSICA	3	154.389,23 €	245.254,81 €
102,54	Carrer de la VERGE	ÀRIES - ESCORPÍ	945,7	MAS MILÀ	XARXA BÀSICA	3	323.380,92 €	556.071,62 €
101,27	Carrer dels BESSONS	MAS MILÀ - AQUARI	204,3	MAS MILÀ	XARXA BÀSICA	3	68.126,68 €	120.128,40 €
99,87	Carrer de la MIQUELA	URÀ - MIQUELA	99,3	MAS MILÀ	XARXA BÀSICA	3	45.538,24 €	58.388,40 €
90,1	Carrer d' ÀRIES	SAGITARI - CAPRICORN	87,2	MAS MILÀ	XARXA LOCAL	3	44.046,34 €	40.548,00 €
89,25	Avinguda de la SARDANA	ALZINA - OLIVERA	115,1	CAN SURIÀ	XARXA BÀSICA	2	20.408,16 €	25.048,10 €
87,73	Avinguda de la SARDANA	ROMANÍ - FARIGOLA	106,3	CAN SURIÀ	XARXA BÀSICA	2	16.594,12 €	20.652,90 €
85,27	Carrer d' ÀRIES	VERGE - SAGITARI	85,6	MAS MILÀ	XARXA LOCAL	3	40.918,19 €	39.804,00 €
84,74	Av.de l' HOSTAL DEL GANXO	XORIGUER - MERLA	101,9	CAN SURIÀ	XARXA BÀSICA	2	12.808,75 €	16.202,10 €
84,63	Carrer dels BESSONS	AQUARI - VERGE	57,6	MAS MILÀ	XARXA BÀSICA	3	16.397,55 €	33.868,80 €
84,5	Carrer de NEPTÚ	VERGE - CAMÍ	392,5	MAS MILÀ	XARXA LOCAL	3	201.416,56 €	197.721,88 €
83,18	Carrer de la MIQUELA	NEPTÚ - MIQUELA	415,5	MAS MILÀ	XARXA LOCAL	3	129.162,23 €	128.805,00 €
81,09	Carrer dels PEIXOS	BESSONS - PEIXOS	280,6	MAS MILÀ	XARXA LOCAL	3	138.193,50 €	141.352,25 €
80,04	Carrer dels PIRINEUS	MAS MESTRE - ATZUCAC	137,3	MAS MESTRE	XARXA BÀSICA	2	38.469,92 €	53.038,58 €
79,96	Carrer dels BESSONS	PEIXOS - BESSONS	25,1	MAS MILÀ	XARXA LOCAL	3	8.438,43 €	8.753,63 €
78,24	Carrer del TAURE	LLEÓ - BALANÇA	230,7	MAS MILÀ	XARXA LOCAL	3	101.185,49 €	107.275,50 €
78,05	Carrer de SAGITARI	ÀRIES - ATZUCAC	364,4	MAS MILÀ	XARXA LOCAL	3	159.434,64 €	169.445,99 €

CSV: 3e5ce121-d4ca-41ab-89d9-ba2e1c395325
Aquest document és document electrònic segons l'article 27 de la Llei 39/2015, de 1 d'octubre.La seva autenticitat pot ser comprovada a l'adreça https://seu-e.cat/web/olivella

IP	Carrer	Tram	Long. Tram	Barri	Categoria	Actuació	Cost reparació	Cost actuació
76,86	Avinguda de l' HOSTAL DEL GANXO	BV-2415 - XORIGUER	249,1	CAN SURIÀ	XARXA BÀSICA	2	35.598,25 €	53.210,53 €

A partir d'aquesta taula, i en funció del pressupost anual que l'ajuntament vulgui dedicar a la conservació i restauració dels paviments del nucli urbà, es pot obtenir de forma immediata una planificació anual dels carrers.

Ordenació a partir de l'import del pressupost de reparació

S'ha elaborat una segona taula-resum amb els trams de carrer ordenats per l'import estimat del pressupost de reparació. Figuren ordenats per import del pressupost de reparació, els 20 trams de carrer que tenen un cost mes elevat. Com es pot comprovar hi ha una certa correlació entre import i índex de prioritat, però no sempre coincideix ja que depèn de les patologies detectades i la longitud i amplada de la calçada.

IP	Carrer	Tram	Long. Tram	Barri	Categoria	Actuació	Cost reparació	Cost actuació
102,54	Carrer de la VERGE	ÀRIES - ESCORPÍ	945,7	MAS MILÀ	XARXA BÀSICA	3	323.380,92 €	556.071,62 €
61,85	Carrer de la RONDA DE PONENT	XOT - VIA LÀCTIA	1777,5	LES COLINES	XARXA BÀSICA	2	254.274,83 €	398.422,69 €
84,5	Carrer de NEPTÚ	VERGE - CAMÍ	392,5	MAS MILÀ	XARXA LOCAL	3	201.416,56 €	197.721,88 €
74,41	Carrer de la BALANÇA	MAS MILÀ - TAURE	433,5	MAS MILÀ	XARXA LOCAL	3	180.469,09 €	201.577,50 €
78,05	Carrer de SAGITARI	ÀRIES - ATZUCAC	364,4	MAS MILÀ	XARXA LOCAL	3	159.434,64 €	169.445,99 €
110,04	Carrer de la VERGE	BESSONS - ÀRIES	417,1	MAS MILÀ	XARXA BÀSICA	3	154.389,23 €	245.254,81 €
81,09	Carrer dels PEIXOS	BESSONS - PEIXOS	280,6	MAS MILÀ	XARXA LOCAL	3	138.193,50 €	141.352,25 €
70,37	Carrer dels BESSONS	VERGE - PEIXOS	349,4	MAS MILÀ	XARXA LOCAL	3	135.824,76 €	162.470,99 €
83,18	Carrer de la MIQUELA	NEPTÚ - MIQUELA	415,5	MAS MILÀ	XARXA LOCAL	3	129.162,23 €	128.805,00 €
68,6	Carrer del LLENTISCLE	DUC - SARDANA	856,5	CAN SURIÀ	XARXA BÀSICA	2	118.724,67 €	191.248,79 €
58,66	Av.de MAS MESTRE	MAR MEDITERRÀNIA - ESPORTS	478,2	MAS MESTRE	XARXA BÀSICA	2	116.831,18 €	188.138,35 €
43,74	Carrer del ROMANÍ	SARDANA - ALZINA	888,4	CAN SURIÀ	XARXA LOCAL	2	115.591,38 €	144.711,47 €
78,24	Carrer del TAURE	LLEÓ - BALANÇA	230,7	MAS MILÀ	XARXA LOCAL	3	101.185,49 €	107.275,50 €
49,24	Carrer d' ÀRIES	CAPRICORN - ATZUCAC	302,7	MAS MILÀ	XARXA LOCAL	3	83.192,61 €	140.755,51 €
70,33	Avinguda de MAS MESTRE	ÀLIGA - MAR MEDITERRÀNIA	175,3	MAS MESTRE	XARXA BÀSICA	3	77.140,45 €	137.435,20 €
64,71	Carrer de la MALLARENGA	CAPSIGRANY - TRENCAPINYES	370,3	CAN SURIÀ	XARXA BÀSICA	2	75.204,20 €	118.071,99 €
142,38	Carrer d' URÀ	MIQUELA - NEPTÚ	129,9	MAS MILÀ	XARXA BÀSICA	3	68.430,76 €	84.019,32 €

CSV: 3e5ce121-d4ca-41ab-89d9-ba2e1c395325
Aquest document és document electrònic segons l'article 27 de la Llei 39/2015, de 1 d'octubre.La seva autenticitat pot ser comprovada a l'adreça https://seu-e.cat/web/olivella

IP	Carrer	Tram	Long. Tram	Barri	Categoria	Actuació	Cost reparació	Cost actuació
101,27	Carrer dels BESSONS	MAS MILÀ - AQUARI	204,3	MAS MILÀ	XARXA BÀSICA	3	68.126,68 €	120.128,40 €
61,76	Carrer de la BALANÇA	TAURE - LLEÓ	158,7	MAS MILÀ	XARXA LOCAL	3	54.944,41 €	73.795,50 €
140,42	Carrer de NEPTÚ	VERGE - URÀ	98	MAS MILÀ	XARXA BÀSICA	3	50.142,86 €	62.426,00 €

En aquest cas, és important esmentar, que el pressupost de reparació del paviment de tots els carrers del municipi d'Olivella estimem que puja a la quantitat de 5.405.924,76 € (inclòs IVA), dels quals els 10 carrers amb més pressupost n'absorbeixen un 33% del total. Aquesta xifra no inclou el cost d'urbanització dels carrers que actualment no ho estan, i que valorem en 2.181.381,37 €.

En els annexes s'adjunten les taules complertes amb tots els carrers del municipi, ordenats segons els dos criteris esmentats.

12. PLA DE MANTENIMENT

Tal com hem comentat en l'apartat anterior, el cost de renovació del paviment de tots els carrers del municipi puja a la quantitat de 5.405.924,76 (inclòs IVA). Si estimem que en un període de cinc anys hauria d'estar finalitzada l'execució d'aquest pla de renovació, vol dir que caldria una inversió anual mitja en manteniment de 1.081.184,95 € per any.

13. PERIODICITAT I VIGÈNCIA

La vigència estimada d'aquest pla és de cinc anys, el que vol dir, que s'hauria de fer una revisió del mateix a la finalització d'aquest termini. Aquest període de vigència està condicionat per la realització anual del pla de manteniment proposat.

CSV: 3e5ce121-d4ca-41ab-89d9-ba2e1c395325
Aquest document és document electrònic segons l'article 27 de la Llei 39/2015, de 1 d'octubre.La seva autenticitat pot ser comprovada a l'adreça https://seu-e.cat/web/olivella

CSV: 3e5ce121-d4ca-41ab-89d9-ba2e1c395325
Aquest document és document electrònic segons l'article 27 de la Llei 39/2015, de 1 d'octubre.La seva autenticitat pot ser comprovada a l'adreça https://seu-e.cat/web/olivella

ANNEX 1 – CARRERS ORDENATS PER ÍNDEX DE DETERIORAMENT

GESTIÓ I MANTENIMENT DELS PAVIMENTS MUNICIPALS

RELACIÓ CARRERS SEGONS ÍNDEX DE DETERIORAMENT

ID	CARRER TRAM / BARRI	CATEGORIA	LONGITUD	DETERIORAMENT INDEX	PRESSUPOSTOS REPARACIÓ	RENOVACIÓ SUP. RENOVACIÓ TOTAL	REURB.
20	**ÀRIES** SAGITARI - CAPRICORN **MAS MILÀ**	XARXA LOCAL	87,20	**MOLT ALT** **30,0**	**44.046 €**	**11.667 €** **40.548 €**	**153.472 €**
366	**URÀ** MIQUELA - NEPTÚ **MAS MILÀ**	XARXA BASICA	129,90	**MOLT ALT** **28,5**	**68.431 €**	**22.720 €** **84.019 €**	**274.349 €**
19	**ÀRIES** VERGE - SAGITARI **MAS MILÀ**	XARXA LOCAL	85,60	**MOLT ALT** **28,4**	**40.918 €**	**11.453 €** **39.804 €**	**150.656 €**
227	**NEPTÚ** VERGE - CAMÍ **MAS MILÀ**	XARXA LOCAL	392,50	**MOLT ALT** **28,2**	**201.417 €**	**56.893 €** **197.722 €**	**664.895 €**
230	**NEPTÚ** VERGE - URÀ **MAS MILÀ**	XARXA BASICA	98,00	**MOLT ALT** **28,1**	**50.143 €**	**16.881 €** **62.426 €**	**161.700 €**
215	**MIQUELA** NEPTÚ - MIQUELA **MAS MILÀ**	XARXA LOCAL	415,50	**MOLT ALT** **27,7**	**129.162 €**	**37.063 €** **128.805 €**	**457.050 €**
248	**PEIXOS** BESSONS - PEIXOS **MAS MILÀ**	XARXA LOCAL	280,60	**MOLT ALT** **27,0**	**138.194 €**	**40.673 €** **141.352 €**	**586.454 €**
29	**BESSONS** PEIXOS - BESSONS **MAS MILÀ**	XARXA LOCAL	25,10	**MOLT ALT** **26,7**	**8.438 €**	**2.519 €** **8.754 €**	**30.371 €**
345	**TAURE** LLEÓ - BALANÇA **MAS MILÀ**	XARXA LOCAL	230,70	**MOLT ALT** **26,1**	**101.185 €**	**30.868 €** **107.276 €**	**406.032 €**
294	**SAGITARI** ÀRIES - ATZUCAC **MAS MILÀ**	XARXA LOCAL	364,40	**MOLT ALT** **26,0**	**159.435 €**	**48.757 €** **169.446 €**	**641.344 €**
24	**BALANÇA** MAS MILÀ - TAURE **MAS MILÀ**	XARXA LOCAL	433,50	**MOLT ALT** **24,8**	**180.469 €**	**58.002 €** **201.578 €**	**762.960 €**
28	**BESSONS** VERGE - PEIXOS **MAS MILÀ**	XARXA LOCAL	349,40	**MOLT ALT** **23,5**	**135.825 €**	**46.750 €** **162.471 €**	**614.944 €**
371	**VERGE** BESSONS - ÀRIES **MAS MILÀ**	XARXA BASICA	417,10	**MOLT ALT** **22,0**	**154.389 €**	**66.319 €** **245.255 €**	**734.096 €**
346	**TAURE** CATALUNYA - CRANC **MAS MILÀ**	XARXA LOCAL	39,80	**MOLT ALT** **21,7**	**14.531 €**	**5.325 €** **18.507 €**	**78.804 €**

CSV: 3e5ce121-d4ca-41ab-89d9-ba2e1c395325
Aquest document és document electrònic segons l'article 27 de la Llei 39/2015, de 1 d'octubre.La seva autenticitat pot ser comprovada a l'adreça https://seu-e.cat/web/olivella

RELACIÓ CARRERS SEGONS ÍNDEX DE DETERIORAMENT

ID	CARRER TRAM / BARRI	CATEGORIA	LONGITUD	DETERIORAMENT INDEX	PRESSUPOSTOS REPARACIÓ	RENOVACIÓ SUP. RENOVACIÓ TOTAL	REURB.
23	**BALANÇA** TAURE - LLEÓ **MAS MILÀ**	XARXA LOCAL	158,70	**MOLT ALT** **20,6**	**54.944 €**	**21.234 €** **73.796 €**	**279.312 €**
372	**VERGE** ÀRIES - ESCORPÍ **MAS MILÀ**	XARXA BASICA	945,70	**MOLT ALT** **20,5**	**323.381 €**	**150.366 €** **556.072 €**	**1.706.043 €**
229	**NEPTÚ** URÀ - NEPTÚ **MAS MILÀ**	XARXA LOCAL	114,90	**MOLT ALT** **20,3**	**41.841 €**	**16.655 €** **57.881 €**	**189.585 €**
32	**BESSONS** MAS MILÀ - AQUARI **MAS MILÀ**	XARXA BASICA	204,30	**MOLT ALT** **20,3**	**68.127 €**	**32.484 €** **120.128 €**	**359.568 €**
213	**MIQUELA** URÀ - MIQUELA **MAS MILÀ**	XARXA BASICA	99,30	**ALT** **20,0**	**45.538 €**	**15.789 €** **58.388 €**	**152.922 €**
194	**MAS MILÀ** BALANÇA - BESSONS **MAS MILÀ**	XARXA LOCAL	41,20	**ALT** **19,9**	**20.653 €**	**8.269 €** **28.737 €**	**81.576 €**
282	**RONDA SUD** BV-2111 - ATZUCAC **OLIVELLA POBLE**	XARXA LOCAL	341,30	**ALT** **19,3**	**34.354 €**	**34.249 €** **119.028 €**	**337.887 €**
65	**CAPRICORN** ÀRIES - CAPRICORN **MAS MILÀ**	XARXA LOCAL	144,00	**ALT** **18,6**	**45.156 €**	**19.267 €** **66.960 €**	**253.440 €**
187	**MAS GUINEU** PI - SENSE NOM-1 **CAN SURIÀ**	XARXA LOCAL	47,20	**ALT** **18,2**	**5.735 €**	**5.684 €** **19.753 €**	**76.842 €**
306	**SARDANA** ALZINA - OLIVERA **CAN SURIÀ**	XARXA BASICA	115,10	**ALT** **17,9**	**20.408 €**	**21.351 €** **78.959 €**	**227.898 €**
347	**TAURE** CATALUNYA - LLEÓ **MAS MILÀ**	XARXA LOCAL	66,60	**ALT** **17,7**	**19.778 €**	**8.911 €** **30.969 €**	**117.216 €**
308	**SARDANA** ROMANÍ - FARIGOLA **CAN SURIÀ**	XARXA BASICA	106,30	**ALT** **17,5**	**16.594 €**	**18.310 €** **67.713 €**	**222.167 €**
107	**FALCIOT** ATZUCAC - OLIVERA **CAN SURIÀ**	XARXA LOCAL	304,60	**ALT** **17,5**	**32.997 €**	**33.963 €** **118.033 €**	**469.084 €**
141	**HOSTAL DEL GANXO** XORIGUER - MERLA **CAN SURIÀ**	XARXA BASICA	101,90	**ALT** **16,9**	**12.809 €**	**16.202 €** **59.917 €**	**134.508 €**

CSV: 3e5ce121-d4ca-41ab-89d9-ba2e1c395325
Aquest document és document electrònic segons l'article 27 de la Llei 39/2015, de 1 d'octubre.La seva autenticitat pot ser comprovada a l'adreça https://seu-e.cat/web/olivella

RELACIÓ CARRERS SEGONS ÍNDEX DE DETERIORAMENT

ID	CARRER TRAM / BARRI	CATEGORIA	LONGITUD	DETERIORAMENT INDEX	PRESSUPOSTOS REPARACIÓ	RENOVACIÓ SUP. RENOVACIÓ TOTAL	REURB.
31	**BESSONS** AQUARI - VERGE **MAS MILÀ**	XARXA BASICA	57,60	**ALT** **16,9**	**16.398 €**	**9.158 €** **33.869 €**	**88.704 €**
112	**FARIGOLA** FARIGOLA - FONOLL **CAN SURIÀ**	XARXA LOCAL	321,90	**ALT** **16,6**	**44.375 €**	**46.659 €** **162.157 €**	**672.771 €**
22	**ÀRIES** CAPRICORN - ATZUCAC **MAS MILÀ**	XARXA LOCAL	302,70	**ALT** **16,4**	**83.193 €**	**40.501 €** **140.756 €**	**532.752 €**
116	**GALL** XORIGUER - ATZUCAC **CAN SURIÀ**	XARXA LOCAL	201,10	**ALT** **16,4**	**26.773 €**	**26.907 €** **93.512 €**	**353.936 €**
397	**XORIGUER** GALL - ATZUCAC **CAN SURIÀ**	XARXA LOCAL	290,20	**ALT** **16,1**	**35.747 €**	**32.357 €** **112.453 €**	**446.908 €**
256	**PIRINEUS** MAS MESTRE - ATZUCAC **MAS MESTRE**	XARXA BASICA	137,30	**ALT** **16,0**	**38.470 €**	**25.469 €** **94.188 €**	**256.751 €**
68	**CAPSIGRANY** BOTXÍ - MALLARENGA **CAN SURIÀ**	XARXA LOCAL	31,90	**ALT** **15,9**	**8.545 €**	**4.268 €** **14.834 €**	**49.126 €**
9	**ALZINA** ROMANÍ - ALZINA **CAN SURIÀ**	XARXA LOCAL	135,10	**ALT** **15,4**	**18.076 €**	**21.089 €** **73.292 €**	**267.498 €**
140	**HOSTAL DEL GANXO** BV-2415 - XORIGUER **CAN SURIÀ**	XARXA BASICA	249,10	**ALT** **15,4**	**35.598 €**	**39.607 €** **146.471 €**	**328.812 €**
7	**ALZINA** ALZINA - SARDANA **CAN SURIÀ**	XARXA LOCAL	259,90	**ALT** **15,2**	**35.980 €**	**40.570 €** **140.996 €**	**514.602 €**
329	**SENSE NOM-9** TRENCAPINYES - TRENCAPINYES **CAN SURIÀ**	XARXA LOCAL	42,00	**MODERAT** **14,8**	**6.149 €**	**7.493 €** **26.040 €**	**97.020 €**
398	**XORIGUER** HOSTAL DEL GANXO - GALL **CAN SURIÀ**	XARXA LOCAL	108,20	**MODERAT** **14,7**	**11.859 €**	**14.477 €** **50.313 €**	**190.432 €**
280	**ROMANÍ** SARDANA - ALZINA **CAN SURIÀ**	XARXA LOCAL	888,40	**MODERAT** **14,6**	**115.591 €**	**138.679 €** **481.957 €**	**1.759.032 €**
303	**SARDANA** GARRIC - ROMANÍ **CAN SURIÀ**	XARXA BASICA	176,70	**MODERAT** **14,6**	**25.372 €**	**32.778 €** **121.216 €**	**365.416 €**

CSV: 3e5ce121-d4ca-41ab-89d9-ba2e1c395325
Aquest document és document electrònic segons l'article 27 de la Llei 39/2015, de 1 d'octubre.La seva autenticitat pot ser comprovada a l'adreça https://seu-e.cat/web/olivella

RELACIÓ CARRERS SEGONS ÍNDEX DE DETERIORAMENT

ID	CARRER TRAM / BARRI	CATEGORIA	LONGITUD	DETERIORAMENT INDEX	PRESSUPOSTOS REPARACIÓ	RENOVACIÓ SUP. RENOVACIÓ TOTAL	REURB.
190	**MAS MESTRE** ÀLIGA - MAR MEDITERRÀNIA **MAS MESTRE**	XARXA BASICA	175,30	**MODERAT** **14,1**	**77.140 €**	**37.164 €** **137.435 €**	**482.075 €**
304	**SARDANA** FARIGOLA - ALZINA **CAN SURIÀ**	XARXA BASICA	48,10	**MODERAT** **13,9**	**5.446 €**	**8.285 €** **30.640 €**	**100.529 €**
348	**TEIXÓ** GENETA - TALP **LES COLINES**	XARXA LOCAL	236,10	**MODERAT** **13,9**	**20.214 €**	**26.325 €** **91.489 €**	**259.710 €**
155	**LLENTISCLE** DUC - SARDANA **CAN SURIÀ**	XARXA BASICA	856,50	**MODERAT** **13,7**	**118.725 €**	**158.881 €** **587.559 €**	**1.695.870 €**
222	**MONTSENY** MONTSEC - CAMÍ AL DIPÒSIT **MAS MESTRE**	XARXA LOCAL	111,90	**MODERAT** **13,7**	**20.253 €**	**12.976 €** **45.096 €**	**196.944 €**
111	**FARIGOLA** FARIGOLA - ATZUCAC **CAN SURIÀ**	VEINAL	24,30	**MODERAT** **13,6**	**2.460 €**	**2.624 €** **8.238 €**	**40.095 €**
3	**ÀLIGA** MAS MESTRE - GARSA **MAS MESTRE**	XARXA LOCAL	37,60	**MODERAT** **13,6**	**6.913 €**	**6.708 €** **23.312 €**	**90.992 €**
113	**FARIGOLA** SARDANA - FARIGOLA **CAN SURIÀ**	XARXA LOCAL	297,50	**MODERAT** **13,5**	**35.346 €**	**46.440 €** **161.394 €**	**654.500 €**
196	**MAS MILÀ** BESSONS - CAMÍ **MAS MILÀ**	XARXA LOCAL	145,90	**MODERAT** **13,4**	**38.985 €**	**22.775 €** **79.151 €**	**224.686 €**
106	**ESTRELLA** CEL - COMETA **LES COLINES**	XARXA LOCAL	82,70	**MODERAT** **13,1**	**8.443 €**	**11.065 €** **38.456 €**	**145.552 €**
21	**ÀRIES** VERGE - BV-2111 **MAS MILÀ**	VEINAL	49,90	**MODERAT** **13,0**	**5.401 €**	**2.695 €** **8.458 €**	**32.934 €**
48	**CAMÍ DEL CEMENTIRI** SANT ISIDRE - CAMÍ DE DALT **OLIVELLA POBLE**	XARXA LOCAL	529,10	**MODERAT** **13,0**	**35.593 €**	**47.196 €** **164.021 €**	**465.608 €**
178	**MALLARENGA** CAPSIGRANY - TRENCAPINYES **CAN SURIÀ**	XARXA BASICA	370,30	**MODERAT** **12,9**	**75.204 €**	**58.878 €** **217.736 €**	**619.142 €**
197	**MAS MILÀ** BALANÇA - BESSONS **MAS MILÀ**	XARXA BASICA	77,10	**MODERAT** **12,9**	**10.214 €**	**15.324 €** **56.669 €**	**178.101 €**

CSV: 3e5ce121-d4ca-41ab-89d9-ba2e1c395325
Aquest document és document electrònic segons l'article 27 de la Llei 39/2015, de 1 d'octubre.La seva autenticitat pot ser comprovada a l'adreça https://seu-e.cat/web/olivella

RELACIÓ CARRERS SEGONS ÍNDEX DE DETERIORAMENT

ID	CARRER TRAM / BARRI	CATEGORIA	LONGITUD	DETERIORAMENT INDEX	PRESSUPOSTOS REPARACIÓ	RENOVACIÓ SUP. RENOVACIÓ TOTAL	REURB.
302	**SARDANA** OLIVERA - BV-2415 **CAN SURIÀ**	XARXA BASICA	124,80	**MODERAT** **12,8**	**9.502 €**	**26.458 €** **97.843 €**	**263.578 €**
281	**RONDA DE PONENT** XOT - VIA LÀCTIA **LES COLINES**	XARXA BASICA	1.777,50	**MODERAT** **12,4**	**254.275 €**	**211.967 €** **783.878 €**	**1.759.725 €**
45	**CAMÍ DE DALT** CAMÍ DE DALT - CAMÍ DE DALT **OLIVELLA POBLE**	XARXA LOCAL	37,50	**MODERAT** **12,0**	**3.954 €**	**2.509 €** **8.719 €**	**24.750 €**
49	**CAMÍ DEL CEMENTIRI** CAMÍ DE CAN CAMPS - SANT ISIDRE **OLIVELLA POBLE**	XARXA LOCAL	25,10	**MODERAT** **12,0**	**2.263 €**	**2.519 €** **8.754 €**	**24.849 €**
127	**GENETA** TEIXÓ - GENETA **LES COLINES**	XARXA LOCAL	532,40	**MODERAT** **11,9**	**44.068 €**	**65.299 €** **226.936 €**	**878.460 €**
298	**SAJOLIDA** SATURN - TALP **LES COLINES**	XARXA LOCAL	170,20	**MODERAT** **11,8**	**15.188 €**	**20.875 €** **72.548 €**	**280.830 €**
220	**MONTSEC** MONTSENY - ATZUCAC **MAS MESTRE**	XARXA LOCAL	177,60	**MODERAT** **11,8**	**25.788 €**	**22.179 €** **77.078 €**	**312.576 €**
192	**MAS MESTRE** ESPORTS - PIRINEUS **MAS MESTRE**	XARXA BASICA	86,30	**MODERAT** **11,7**	**10.188 €**	**18.296 €** **67.659 €**	**246.818 €**
191	**MAS MESTRE** MAR MEDITERRÀNIA - ESPORTS **MAS MESTRE**	XARXA BASICA	478,20	**MODERAT** **11,7**	**116.831 €**	**101.378 €** **374.909 €**	**1.472.856 €**
307	**SARDANA** GARRIC - BRUC **CAN SURIÀ**	XARXA LOCAL	452,80	**MODERAT** **11,4**	**46.430 €**	**70.682 €** **245.644 €**	**896.544 €**
370	**VERGE** ESCORPÍ - NEPTÚ **MAS MILÀ**	XARXA BASICA	149,10	**MODERAT** **11,3**	**25.788 €**	**23.707 €** **87.671 €**	**229.614 €**
360	**TRENCAPINYES** SENSE NOM-9 - HOSTAL DEL GANXO **CAN SURIÀ**	XARXA LOCAL	152,40	**MODERAT** **11,3**	**21.170 €**	**20.391 €** **70.866 €**	**254.813 €**
283	**ROQUEROL** LLENTISCLE - SENSE NOM-3 **CAN SURIÀ**	XARXA LOCAL	90,40	**MODERAT** **10,8**	**6.187 €**	**10.080 €** **35.030 €**	**139.216 €**
224	**MONTSERRAT** SERRA DE PÀNDOLS - ATZUCAC **MAS MESTRE**	VEINAL	33,50	**MODERAT** **10,7**	**4.889 €**	**3.256 €** **10.221 €**	**60.434 €**

CSV: 3e5ce121-d4ca-41ab-89d9-ba2e1c395325
Aquest document és document electrònic segons l'article 27 de la Llei 39/2015, de 1 d'octubre.La seva autenticitat pot ser comprovada a l'adreça https://seu-e.cat/web/olivella

RELACIÓ CARRERS SEGONS ÍNDEX DE DETERIORAMENT

ID	CARRER TRAM / BARRI	CATEGORIA	LONGITUD	DETERIORAMENT INDEX	PRESSUPOSTOS REPARACIÓ	 RENOVACIÓ SUP. RENOVACIÓ TOTAL	 REURB.
362	**TUDÓ** XIXELLA - TUDÓ **CAN SURIÀ**	XARXA LOCAL	34,00	**MODERAT** **10,7**	**3.187 €**	**5.307 €** **18.445 €**	**58.344 €**
4	**ÀLIGA** GARSA - ROSSINYOL **MAS MESTRE**	XARXA LOCAL	187,70	**MODERAT** **10,6**	**20.882 €**	**33.486 €** **116.374 €**	**454.234 €**
97	**EBRE** GARONA - GARONA **MAS MESTRE**	XARXA LOCAL	135,00	**MODERAT** **10,3**	**9.864 €**	**16.558 €** **57.544 €**	**252.450 €**
110	**FARIGOLA** FONOLL - SARDANA **CAN SURIÀ**	XARXA LOCAL	96,90	**MODERAT** **10,1**	**9.179 €**	**14.046 €** **48.813 €**	**202.521 €**
365	**TUDÓ** TUDÓ - XIXELLA **CAN SURIÀ**	XARXA LOCAL	20,00	**MODERAT** **10,0**	**1.736 €**	**3.122 €** **10.850 €**	**34.320 €**
243	**ÓS BLANC** LINX - ONAGRE **MAS MESTRE**	XARXA BASICA	58,10	**BAIX** **9,6**	**5.703 €**	**8.468 €** **31.316 €**	**95.865 €**
336	**SERRA DEL CADÍ** MUNTANYES DE PRADES - MONTSENY **MAS MESTRE**	XARXA LOCAL	124,00	**BAIX** **9,6**	**8.210 €**	**14.379 €** **49.972 €**	**218.240 €**
273	**PLANA NOVELLA** MASETS - GARBÍ **PLANA NOVELLA**	XARXA LOCAL	111,20	**BAIX** **9,5**	**9.764 €**	**17.358 €** **60.326 €**	**232.408 €**
142	**HOSTAL DEL GANXO** TRENCAPINYES - CAPSIGRANY **CAN SURIÀ**	XARXA LOCAL	460,70	**BAIX** **9,5**	**30.342 €**	**51.368 €** **178.521 €**	**668.936 €**
259	**PIRINEUS** ONAGRE - SERRA DE CARDÓ **MAS MESTRE**	XARXA LOCAL	248,70	**BAIX** **9,5**	**28.137 €**	**27.730 €** **96.371 €**	**437.712 €**
327	**SENSE NOM-8** MIQUELA - ÓS BLANC **MAS MILÀ**	XARXA BASICA	46,90	**BAIX** **9,4**	**6.693 €**	**7.457 €** **27.577 €**	**74.290 €**
137	**GUATLLA** TÓRTORA - PERDIU **MAS MESTRE**	XARXA LOCAL	62,30	**BAIX** **9,3**	**7.824 €**	**7.502 €** **26.073 €**	**112.389 €**
358	**TRENCAPINYES** LLENTISCLE - SENSE NOM-9 **CAN SURIÀ**	XARXA LOCAL	439,10	**BAIX** **9,0**	**27.286 €**	**48.960 €** **170.151 €**	**676.214 €**
59	**CAN TURIOLS** SENSE NOM-10 - MAS DEL RECTOR **CAN SURIÀ**	XARXA BASICA	71,70	**BAIX** **8,3**	**5.899 €**	**15.200 €** **56.213 €**	**205.062 €**

CSV: 3e5ce121-d4ca-41ab-89d9-ba2e1c395325
Aquest document és document electrònic segons l'article 27 de la Llei 39/2015, de 1 d'octubre.La seva autenticitat pot ser comprovada a l'adreça https://seu-e.cat/web/olivella

RELACIÓ CARRERS SEGONS ÍNDEX DE DETERIORAMENT

ID	CARRER TRAM / BARRI	CATEGORIA	LONGITUD	DETERIORAMENT INDEX	PRESSUPOSTOS REPARACIÓ	RENOVACIÓ SUP. RENOVACIÓ TOTAL	REURB.
223	**MONTSENY** SERRA DEL CADÍ - MONTSEC **MAS MESTRE**	XARXA LOCAL	186,60	**BAIX** **8,3**	**15.292 €**	**22.886 €** **79.538 €**	**328.416 €**
234	**OLIVERA** FALCIOT - ATZUCAC **CAN SURIÀ**	XARXA LOCAL	130,10	**BAIX** **8,3**	**10.830 €**	**23.210 €** **80.662 €**	**286.220 €**
60	**CAN TURIOLS** MAS GUINEU - CAN TURIOLS **CAN SURIÀ**	XARXA BASICA	113,90	**BAIX** **8,3**	**5.582 €**	**24.147 €** **89.298 €**	**325.754 €**
240	**ÓS BLANC** SENSE NOM-8 - LINX **MAS MESTRE**	XARXA BASICA	409,80	**BAIX** **8,0**	**32.404 €**	**59.728 €** **220.882 €**	**676.170 €**
351	**TORD** PARDAL - GUATLLA **MAS MESTRE**	XARXA LOCAL	27,10	**BAIX** **7,6**	**1.269 €**	**3.022 €** **10.501 €**	**37.561 €**
53	**CAN PERE MIRET** CAN MACIÀ - CAN MACIÀ **LES COLINES**	XARXA LOCAL	216,30	**BAIX** **7,6**	**11.771 €**	**26.529 €** **92.198 €**	**356.895 €**
164	**LLUM** ARC DE SANT MARTI - COSMOS **LES COLINES**	XARXA LOCAL	229,90	**BAIX** **7,6**	**11.870 €**	**28.197 €** **97.995 €**	**379.335 €**
11	**ANDRÒMEDA** VIA LÀCTIA - CAMÍ **LES COLINES**	VEINAL	232,90	**BAIX** **7,4**	**15.396 €**	**25.153 €** **78.953 €**	**409.904 €**
130	**GINESTA** GINESTA - BRUC **CAN SURIÀ**	XARXA LOCAL	329,10	**BAIX** **7,4**	**32.834 €**	**51.373 €** **178.537 €**	**506.814 €**
334	**SERRA DEL CADÍ** PIRINEUS - MUNTANYES DE PRADES **MAS MESTRE**	XARXA LOCAL	111,20	**BAIX** **7,3**	**6.443 €**	**13.391 €** **46.537 €**	**200.605 €**
247	**PEIXOS** PEIXOS - CAMÍ **MAS MILÀ**	XARXA LOCAL	88,50	**BAIX** **7,2**	**6.726 €**	**8.881 €** **30.864 €**	**87.615 €**
270	**PLANA NOVELLA** GREGAL - MASETS **PLANA NOVELLA**	XARXA LOCAL	110,20	**BAIX** **7,2**	**7.536 €**	**17.202 €** **59.784 €**	**230.318 €**
258	**PIRINEUS** SERRA DE CARDÓ - MONTNEGRE **MAS MESTRE**	XARXA LOCAL	548,90	**BAIX** **7,1**	**30.253 €**	**63.650 €** **221.207 €**	**869.458 €**
57	**CAN TURIOLS** BV-2415 - SENSE NOM-10 **CAN SURIÀ**	XARXA BASICA	163,00	**BAIX** **6,9**	**11.979 €**	**34.556 €** **127.792 €**	**466.180 €**

CSV: 3e5ce121-d4ca-41ab-89d9-ba2e1c395325
Aquest document és document electrònic segons l'article 27 de la Llei 39/2015, de 1 d'octubre.La seva autenticitat pot ser comprovada a l'adreça https://seu-e.cat/web/olivella

RELACIÓ CARRERS SEGONS ÍNDEX DE DETERIORAMENT

ID	CARRER TRAM / BARRI	CATEGORIA	LONGITUD	DETERIORAMENT INDEX	PRESSUPOSTOS REPARACIÓ	RENOVACIÓ SUP. RENOVACIÓ TOTAL	REURB.
301	**SARDANA** LLENTISCLE - GARRIC **CAN SURIÀ**	XARXA LOCAL	121,80	**BAIX** **6,8**	**10.123 €**	**19.013 €** **66.077 €**	**241.164 €**
118	**GARONA** EBRE - EBRE **MAS MESTRE**	XARXA LOCAL	298,30	**BAIX** **6,8**	**18.763 €**	**36.586 €** **127.150 €**	**557.821 €**
143	**HOSTAL DEL GANXO** MERLA - CAPSIGRANY **CAN SURIÀ**	XARXA BASICA	240,80	**BAIX** **6,7**	**17.606 €**	**38.287 €** **141.590 €**	**370.832 €**
232	**OLIVERA** SARDANA - DUC **CAN SURIÀ**	XARXA LOCAL	346,60	**BAIX** **6,6**	**19.326 €**	**52.558 €** **182.658 €**	**632.892 €**
128	**GENETA** TEIXÓ - PLANETA **LES COLINES**	XARXA LOCAL	134,40	**BAIX** **6,6**	**10.949 €**	**14.986 €** **52.080 €**	**147.840 €**
315	**SENSE NOM-10** CAN TURIOLS - ATZUCAC **CAN SURIÀ**	VEINAL	53,00	**BAIX** **6,6**	**3.037 €**	**4.770 €** **14.973 €**	**69.960 €**
195	**MAS MILÀ** CATALUNYA - BALANÇA **MAS MILÀ**	XARXA BASICA	129,60	**BAIX** **6,5**	**12.781 €**	**25.758 €** **95.256 €**	**370.656 €**
83	**CONSTEL·LACIÓ** CONSTEL·LACIÓ (PTGE) - CAMÍ **LES COLINES**	XARXA LOCAL	30,50	**BAIX** **6,5**	**1.274 €**	**3.401 €** **11.819 €**	**46.970 €**
361	**TRENCAPINYES** SENSE NOM-9 - SENSE NOM-9 **CAN SURIÀ**	XARXA LOCAL	652,40	**BAIX** **6,5**	**38.337 €**	**72.743 €** **252.805 €**	**1.004.696 €**
396	**XIXELLA** TUDÓ - TUDÓ **CAN SURIÀ**	XARXA LOCAL	216,00	**BAIX** **6,4**	**15.179 €**	**26.492 €** **92.070 €**	**356.400 €**
206	**MERLA** HOSTAL DEL GANXO - CAPSIGRANY **CAN SURIÀ**	XARXA LOCAL	180,90	**BAIX** **6,3**	**11.561 €**	**20.170 €** **70.099 €**	**278.586 €**
295	**SAJOLIDA** MAS SABATAT - BV-2415 **LES COLINES**	XARXA LOCAL	126,30	**BAIX** **6,3**	**7.747 €**	**19.715 €** **68.518 €**	**313.982 €**
388	**VIA LÀCTIA** MESQUITA - CAL GAVARRÓ **LES COLINES**	XARXA BASICA	134,60	**BAIX** **6,2**	**9.300 €**	**24.968 €** **92.336 €**	**266.508 €**
41	**CAMÍ DE CAN CAMPS** CAMÍ NOU DE CAN GRAU - CAMÍ DE DALT **OLIVELLA POBLE**	XARXA LOCAL	815,40	**BAIX** **6,1**	**39.270 €**	**54.550 €** **189.581 €**	**538.164 €**

CSV: 3e5ce121-d4ca-41ab-89d9-ba2e1c395325
Aquest document és document electrònic segons l'article 27 de la Llei 39/2015, de 1 d'octubre.La seva autenticitat pot ser comprovada a l'adreça https://seu-e.cat/web/olivella

RELACIÓ CARRERS SEGONS ÍNDEX DE DETERIORAMENT

ID	CARRER TRAM / BARRI	CATEGORIA	LONGITUD	DETERIORAMENT INDEX	PRESSUPOSTOS REPARACIÓ	 RENOVACIÓ SUP. RENOVACIÓ TOTAL	 REURB.
233	**OLIVERA** DUC - FALCIOT **CAN SURIÀ**	XARXA LOCAL	168,70	**BAIX** **6,0**	**9.990 €**	**30.096 €** **104.594 €**	**371.140 €**
276	**PONENT** CÒNDOR - XOT **MAS MESTRE**	XARXA BASICA	132,90	**BAIX** **5,8**	**12.861 €**	**15.848 €** **58.609 €**	**131.571 €**
104	**ESTRELLA** SÍRIUS - CEL **LES COLINES**	XARXA LOCAL	439,30	**BAIX** **5,8**	**24.351 €**	**58.778 €** **204.274 €**	**773.168 €**
341	**SOL** LLUNA - MERCURI **LES COLINES**	XARXA LOCAL	70,80	**BAIX** **5,7**	**7.133 €**	**9.473 €** **32.922 €**	**124.608 €**
12	**APARCAMENT C/ OLIVERA** OLIVERA - ATZUCAC **CAN SURIÀ**	XARXA LOCAL	23,20	**BAIX** **5,7**	**7.108 €**	**9.312 €** **32.364 €**	**96.976 €**
56	**CAN TURIOLS** MAS DEL RECTOR - MAS GUINEU **CAN SURIÀ**	XARXA BASICA	84,90	**BAIX** **5,7**	**4.913 €**	**17.999 €** **66.562 €**	**242.814 €**
261	**PIRINEUS** SERRA DE CARDÓ - SERRA DEL CADÍ **MAS MESTRE**	XARXA LOCAL	25,60	**BAIX** **5,6**	**1.401 €**	**3.996 €** **13.888 €**	**52.941 €**
103	**ESTRELLA** VIA LÀCTIA - ALBADA **LES COLINES**	XARXA LOCAL	347,00	**BAIX** **5,6**	**19.771 €**	**42.560 €** **147.909 €**	**572.550 €**
69	**CAPSIGRANY** BOTXÍ - MERLA **CAN SURIÀ**	XARXA LOCAL	246,10	**BAIX** **5,6**	**14.680 €**	**27.440 €** **95.364 €**	**378.994 €**
284	**ROQUEROL** MALLARENGA - ROQUEROL **CAN SURIÀ**	XARXA LOCAL	115,20	**BAIX** **5,5**	**13.332 €**	**12.845 €** **44.640 €**	**126.720 €**
269	**PLANA NOVELLA** GARBÍ - JAFRE **PLANA NOVELLA**	XARXA LOCAL	162,80	**BAIX** **5,5**	**7.968 €**	**25.413 €** **88.319 €**	**358.160 €**
320	**SENSE NOM-2** CAMÍ - SENSE NOM-2 **LES COLINES**	VEINAL	61,60	**BAIX** **5,5**	**5.033 €**	**6.098 €** **19.142 €**	**74.536 €**
151	**LLEBEIG** PONENT - ATZUCAC **PLANA NOVELLA**	VEINAL	70,90	**BAIX** **5,5**	**2.765 €**	**7.019 €** **22.032 €**	**124.784 €**
148	**JAFRE** PONENT - ATZUCAC **PLANA NOVELLA**	VEINAL	98,80	**BAIX** **5,4**	**5.573 €**	**9.781 €** **30.702 €**	**163.020 €**

CSV: 3e5ce121-d4ca-41ab-89d9-ba2e1c395325
Aquest document és document electrònic segons l'article 27 de la Llei 39/2015, de 1 d'octubre.La seva autenticitat pot ser comprovada a l'adreça https://seu-e.cat/web/olivella

RELACIÓ CARRERS SEGONS ÍNDEX DE DETERIORAMENT

ID	CARRER TRAM / BARRI	CATEGORIA	LONGITUD	DETERIORAMENT INDEX	PRESSUPOSTOS REPARACIÓ	RENOVACIÓ SUP. RENOVACIÓ TOTAL	REURB.
177	**MALLARENGA** TRENCAPINYES - ROQUEROL **CAN SURIÀ**	XARXA BASICA	199,00	**BAIX** **5,4**	**8.668 €**	**31.641 €** **117.012 €**	**350.240 €**
188	**MAS GUINEU** SENSE NOM-1 - CAN TURIOLS **CAN SURIÀ**	XARXA LOCAL	55,00	**BAIX** **5,2**	**2.639 €**	**6.623 €** **23.018 €**	**89.540 €**
376	**VIA LÀCTIA** CAL GAVARRÓ - MERCURI **LES COLINES**	XARXA BASICA	878,10	**BAIX** **5,2**	**40.670 €**	**162.888 €** **602.377 €**	**1.738.638 €**
285	**ROQUEROL** ROQUEROL - TUDÓ **CAN SURIÀ**	XARXA LOCAL	135,00	**BAIX** **5,1**	**6.322 €**	**15.053 €** **52.313 €**	**201.960 €**
115	**FONOLL** FARIGOLA - ATZUCAC **CAN SURIÀ**	VEINAL	58,90	**BAIX** **5,0**	**2.625 €**	**6.891 €** **21.631 €**	**278.597 €**
296	**SAJOLIDA** CAL GAVARRÓ - MAS SABATAT **LES COLINES**	XARXA LOCAL	141,30	**MOLT BAIX** **4,9**	**7.122 €**	**22.057 €** **76.655 €**	**351.272 €**
33	**BOTXÍ** XIXELLA - DIPÒSIT ROCALLISA **CAN SURIÀ**	VEINAL	107,10	**MOLT BAIX** **4,9**	**6.007 €**	**7.711 €** **24.205 €**	**94.248 €**
287	**ROQUEROL** ROQUEROL - ATZUCAC **CAN SURIÀ**	VEINAL	84,10	**MOLT BAIX** **4,9**	**3.786 €**	**7.569 €** **23.758 €**	**107.312 €**
349	**TEIXÓ** TALP - GENETA **LES COLINES**	XARXA LOCAL	519,30	**MOLT BAIX** **4,9**	**17.565 €**	**57.902 €** **201.229 €**	**799.722 €**
152	**GARBÍ** LLEBEIG - PLANA NOVELLA **PLANA NOVELLA**	XARXA LOCAL	261,20	**MOLT BAIX** **4,9**	**8.838 €**	**32.036 €** **111.337 €**	**436.726 €**
241	**ÓS BLANC** SENSE NOM-8 - SENGLAR **MAS MESTRE**	XARXA LOCAL	75,30	**MOLT BAIX** **4,8**	**4.204 €**	**9.403 €** **32.680 €**	**129.215 €**
94	**DUC** OLIVERA - LLENTISCLE **CAN SURIÀ**	XARXA LOCAL	781,20	**MOLT BAIX** **4,8**	**25.127 €**	**87.104 €** **302.715 €**	**1.203.048 €**
150	**LINX** GUINEU - ÓS BLANC **MAS MESTRE**	XARXA LOCAL	80,30	**MOLT BAIX** **4,7**	**4.034 €**	**9.670 €** **33.606 €**	**141.328 €**
340	**SÍRIUS** ESTRELLA - ATZUCAC **LES COLINES**	XARXA LOCAL	245,70	**MOLT BAIX** **4,7**	**11.806 €**	**30.135 €** **104.730 €**	**394.594 €**

CSV: 3e5ce121-d4ca-41ab-89d9-ba2e1c395325
Aquest document és document electrònic segons l'article 27 de la Llei 39/2015, de 1 d'octubre.La seva autenticitat pot ser comprovada a l'adreça https://seu-e.cat/web/olivella

RELACIÓ CARRERS SEGONS ÍNDEX DE DETERIORAMENT

ID	CARRER TRAM / BARRI	CATEGORIA	LONGITUD	DETERIORAMENT INDEX	PRESSUPOSTOS REPARACIÓ	 RENOVACIÓ SUP. RENOVACIÓ TOTAL	 REURB.
5	**ÀLIGA** ROSSINYOL - PIRINEUS **MAS MESTRE**	XARXA LOCAL	216,50	**MOLT BAIX** **4,7**	**13.749 €**	**38.624 €** **134.230 €**	**523.930 €**
395	**XIXELLA** ROQUEROL - BOTXÍ **CAN SURIÀ**	XARXA LOCAL	196,40	**MOLT BAIX** **4,7**	**7.537 €**	**24.088 €** **83.716 €**	**324.060 €**
162	**LLOP** ESQUIROL - ONAGRE **MAS MESTRE**	XARXA LOCAL	168,10	**MOLT BAIX** **4,6**	**5.897 €**	**19.493 €** **67.744 €**	**303.252 €**
14	**ARC DE SANT MARTI** LLUM - CEL **LES COLINES**	XARXA LOCAL	601,10	**MOLT BAIX** **4,6**	**11.138 €**	**73.725 €** **256.219 €**	**991.815 €**
67	**CAPSIGRANY** HOSTAL DEL GANXO - MALLARENGA **CAN SURIÀ**	XARXA BASICA	115,10	**MOLT BAIX** **4,6**	**11.888 €**	**18.301 €** **67.679 €**	**192.447 €**
335	**SERRA DEL CADÍ** MONTSENY - MONTSANT **MAS MESTRE**	XARXA LOCAL	316,80	**MOLT BAIX** **4,4**	**10.901 €**	**35.323 €** **122.760 €**	**515.750 €**
359	**TRENCAPINYES** HOSTAL DEL GANXO - MALLARENGA **CAN SURIÀ**	XARXA LOCAL	122,70	**MOLT BAIX** **4,3**	**4.229 €**	**15.049 €** **52.301 €**	**202.455 €**
328	**SENSE NOM-8** VIA LÀCTIA - CAMÍ **LES COLINES**	VEINAL	101,30	**MOLT BAIX** **4,3**	**5.506 €**	**10.029 €** **31.479 €**	**149.316 €**
42	**CAMÍ DE DALT** CAMÍ DE DALT - CAMÍ DE CAN CAMPS **OLIVELLA POBLE**	XARXA LOCAL	375,00	**MOLT BAIX** **4,3**	**13.200 €**	**25.088 €** **87.188 €**	**247.500 €**
120	**GARRIC** SARDANA - GARRIC **CAN SURIÀ**	XARXA LOCAL	394,20	**MOLT BAIX** **4,3**	**16.888 €**	**61.535 €** **213.854 €**	**607.068 €**
297	**SAJOLIDA** SATURN - CAL GAVARRÓ **LES COLINES**	XARXA LOCAL	208,40	**MOLT BAIX** **4,2**	**6.417 €**	**23.237 €** **80.755 €**	**320.936 €**
338	**SERRA D'OLIANA** MONTSANT - SERRA DE LA LLENA **MAS MESTRE**	XARXA LOCAL	92,80	**MOLT BAIX** **4,2**	**2.849 €**	**10.347 €** **35.960 €**	**163.328 €**
166	**LLUNA** SENSE NOM-6 - SOL **LES COLINES**	XARXA LOCAL	75,90	**MOLT BAIX** **4,2**	**3.048 €**	**10.155 €** **35.294 €**	**150.282 €**
46	**CAMÍ DE LA ROQUETA** CÒNDOR - CAMÍ DE LA ROQUETA **MAS MESTRE**	VEINAL	23,50	**MOLT BAIX** **4,1**	**430 €**	**1.607 €** **5.045 €**	**19.646 €**

CSV: 3e5ce121-d4ca-41ab-89d9-ba2e1c395325
Aquest document és document electrònic segons l'article 27 de la Llei 39/2015, de 1 d'octubre.La seva autenticitat pot ser comprovada a l'adreça https://seu-e.cat/web/olivella

RELACIÓ CARRERS SEGONS ÍNDEX DE DETERIORAMENT

ID	CARRER TRAM / BARRI	CATEGORIA	LONGITUD	DETERIORAMENT INDEX	PRESSUPOSTOS REPARACIÓ	 RENOVACIÓ SUP. RENOVACIÓ TOTAL	 REURB.
73	**CÉRVOL** ISARD - GUINEU **MAS MESTRE**	XARXA LOCAL	209,60	**MOLT BAIX** **4,0**	**10.522 €**	**25.240 €** **87.718 €**	**368.896 €**
89	**CRANC** CAMÍ - CAMÍ **LES COLINES**	XARXA BASICA	173,70	**MOLT BAIX** **4,0**	**8.437 €**	**25.317 €** **93.624 €**	**210.177 €**
399	**XOT** ÓS BLANC - PONENT **MAS MESTRE**	XARXA LOCAL	277,60	**MOLT BAIX** **4,0**	**8.279 €**	**34.048 €** **118.327 €**	**458.040 €**
35	**BRUC** SARDANA - GINESTA **CAN SURIÀ**	XARXA LOCAL	329,60	**MOLT BAIX** **3,9**	**11.956 €**	**51.451 €** **178.808 €**	**652.608 €**
8	**ALZINA** SARDANA - ROMANÍ **CAN SURIÀ**	XARXA LOCAL	302,60	**MOLT BAIX** **3,9**	**11.795 €**	**47.236 €** **164.161 €**	**532.576 €**
354	**TÓRTORA** ÓS BLANC - COLOM **MAS MESTRE**	XARXA LOCAL	24,40	**MOLT BAIX** **3,9**	**619 €**	**2.938 €** **10.211 €**	**45.091 €**
129	**GENETA** TEIXÓ - BV-2415 **LES COLINES**	XARXA LOCAL	58,50	**MOLT BAIX** **3,9**	**1.966 €**	**15.655 €** **54.405 €**	**154.440 €**
384	**VIA LÀCTIA** JÚPITER - MESQUITA **LES COLINES**	XARXA BASICA	173,90	**MOLT BAIX** **3,8**	**5.033 €**	**36.867 €** **136.338 €**	**382.580 €**
101	**ESPORTS** MAR MEDITERRÀNIA - MAS MESTRE **MAS MESTRE**	XARXA LOCAL	130,70	**MOLT BAIX** **3,8**	**6.510 €**	**15.739 €** **54.698 €**	**207.029 €**
95	**EBRE** MAR MEDITERRÀNIA - GARONA **MAS MESTRE**	XARXA LOCAL	136,70	**MOLT BAIX** **3,7**	**6.881 €**	**16.766 €** **58.268 €**	**255.629 €**
226	**MUNTANYES DE PRADES** SERRA DEL CADÍ - ATZUCAC **MAS MESTRE**	XARXA LOCAL	675,60	**MOLT BAIX** **3,7**	**24.198 €**	**81.356 €** **282.739 €**	**1.189.056 €**
219	**MONTSANT** SERRA D'OLIANA - ATZUCAC **MAS MESTRE**	XARXA LOCAL	106,90	**MOLT BAIX** **3,7**	**2.605 €**	**11.919 €** **41.424 €**	**171.681 €**
145	**ISARD** SENGLAR - GUINEU **MAS MESTRE**	XARXA LOCAL	32,20	**MOLT BAIX** **3,7**	**1.237 €**	**5.026 €** **17.469 €**	**65.173 €**
364	**TUDÓ** XIXELLA - TUDÓ **CAN SURIÀ**	XARXA LOCAL	596,50	**MOLT BAIX** **3,7**	**30.298 €**	**66.510 €** **231.144 €**	**918.610 €**

CSV: 3e5ce121-d4ca-41ab-89d9-ba2e1c395325
Aquest document és document electrònic segons l'article 27 de la Llei 39/2015, de 1 d'octubre.La seva autenticitat pot ser comprovada a l'adreça https://seu-e.cat/web/olivella

RELACIÓ CARRERS SEGONS ÍNDEX DE DETERIORAMENT

ID	CARRER TRAM / BARRI	CATEGORIA	LONGITUD	DETERIORAMENT INDEX	PRESSUPOSTOS REPARACIÓ	 RENOVACIÓ SUP. RENOVACIÓ TOTAL	 REURB.
214	**MIQUELA** BV-2111 - URÀ **MAS MILÀ**	XARXA BASICA	329,60	**MOLT BAIX** **3,6**	**20.300 €**	**43.672 €** **161.504 €**	**406.067 €**
185	**MAS DEL RECTOR** CAN TURIOLS - VENUS **CAN SURIÀ**	XARXA LOCAL	165,40	**MOLT BAIX** **3,3**	**5.094 €**	**22.131 €** **76.911 €**	**276.549 €**
79	**CÒNDOR** DIAMANT - FALCÓ **MAS MESTRE**	XARXA BASICA	91,00	**MOLT BAIX** **3,3**	**4.577 €**	**19.292 €** **71.344 €**	**220.220 €**
339	**SERRA D'OLIANA** SERRA DE LA LLENA - ATZUCAC **MAS MESTRE**	XARXA LOCAL	124,90	**MOLT BAIX** **3,2**	**3.205 €**	**13.926 €** **48.399 €**	**219.824 €**
204	**MERCURI** LLUNA - SOL **LES COLINES**	XARXA LOCAL	205,70	**MOLT BAIX** **3,1**	**5.303 €**	**29.816 €** **103.621 €**	**384.659 €**
80	**CÒNDOR** PONENT - CAMÍ DE LA ROQUETA **MAS MESTRE**	XARXA BASICA	74,00	**MOLT BAIX** **3,1**	**1.945 €**	**10.786 €** **39.886 €**	**122.100 €**
34	**BOTXÍ** XIXELLA - CAPSIGRANY **CAN SURIÀ**	XARXA LOCAL	688,90	**MOLT BAIX** **3,1**	**37.217 €**	**76.812 €** **266.949 €**	**1.060.906 €**
181	**MAR MEDITERRÀNIA** SEGRE - ESPORTS **MAS MESTRE**	XARXA LOCAL	358,90	**MOLT BAIX** **3,0**	**5.477 €**	**41.618 €** **144.637 €**	**607.977 €**
343	**TALP** SAJOLIDA - TEIXÓ **LES COLINES**	XARXA LOCAL	149,00	**MOLT BAIX** **3,0**	**3.141 €**	**16.614 €** **57.738 €**	**216.348 €**
203	**MERCURI** SOL - SATURN **LES COLINES**	XARXA LOCAL	141,00	**MOLT BAIX** **3,0**	**3.362 €**	**20.438 €** **71.029 €**	**263.670 €**
331	**SERRA DE CARDÓ** SERRA DE PÀNDOLS - PIRINEUS **MAS MESTRE**	XARXA LOCAL	216,30	**MOLT BAIX** **2,9**	**8.092 €**	**26.047 €** **90.522 €**	**385.447 €**
208	**MESQUITA** VIA LÀCTIA - MAS BARGALLÓ **LES COLINES**	XARXA LOCAL	347,20	**MOLT BAIX** **2,9**	**7.896 €**	**42.584 €** **147.994 €**	**572.880 €**
176	**MAJOR** DOCTOR RIUS I COTILLAS - MAJOR **OLIVELLA POBLE**	XARXA BASICA	24,30	**MOLT BAIX** **2,9**	**920 €**	**2.254 €** **8.335 €**	**61.479 €**
216	**MOIXONS** COLOM - FALCÓ **MAS MESTRE**	XARXA LOCAL	40,00	**MOLT BAIX** **2,9**	**972 €**	**5.798 €** **20.150 €**	**70.400 €**

CSV: 3e5ce121-d4ca-41ab-89d9-ba2e1c395325
Aquest document és document electrònic segons l'article 27 de la Llei 39/2015, de 1 d'octubre.La seva autenticitat pot ser comprovada a l'adreça https://seu-e.cat/web/olivella

RELACIÓ CARRERS SEGONS ÍNDEX DE DETERIORAMENT

ID	CARRER TRAM / BARRI	CATEGORIA	LONGITUD	DETERIORAMENT INDEX	PRESSUPOSTOS REPARACIÓ	RENOVACIÓ SUP. RENOVACIÓ TOTAL	REURB.
37	**CAL GAVARRÓ** JÚPITER - ATZUCAC **LES COLINES**	VEINAL	233,10	**MOLT BAIX** **2,9**	**4.806 €**	**22.657 €** **71.119 €**	**328.205 €**
211	**MESTRAL** TRAMUNTANA - XALOC **PLANA NOVELLA**	XARXA LOCAL	227,30	**MOLT BAIX** **2,9**	**4.318 €**	**27.878 €** **96.887 €**	**375.045 €**
310	**SATURN** MERCURI - SAJOLIDA **LES COLINES**	XARXA LOCAL	350,10	**MOLT BAIX** **2,8**	**13.133 €**	**43.720 €** **151.943 €**	**508.345 €**
119	**GARRIC** GARRIC - GINESTA **CAN SURIÀ**	XARXA LOCAL	159,40	**MOLT BAIX** **2,8**	**8.104 €**	**24.882 €** **86.474 €**	**245.476 €**
71	**CEL** ESTRELLA - ARC DE SANT MARTI **LES COLINES**	XARXA LOCAL	502,10	**MOLT BAIX** **2,8**	**6.013 €**	**67.181 €** **233.477 €**	**883.696 €**
51	**CAN MACIÀ** VIA LÀCTIA - CAN PERE MIRET **LES COLINES**	XARXA LOCAL	162,80	**MOLT BAIX** **2,8**	**4.113 €**	**20.330 €** **70.655 €**	**272.202 €**
86	**COSMOS** VIA LÀCTIA - LLUM **LES COLINES**	XARXA LOCAL	367,40	**MOLT BAIX** **2,7**	**7.146 €**	**45.062 €** **156.604 €**	**573.879 €**
114	**FIRMAMENT** LLUM - VIA LÀCTIA **LES COLINES**	XARXA LOCAL	695,60	**MOLT BAIX** **2,6**	**8.971 €**	**85.315 €** **296.499 €**	**994.708 €**
344	**TALP** BV-2415 - SAJOLIDA **LES COLINES**	XARXA LOCAL	168,20	**MOLT BAIX** **2,6**	**3.188 €**	**18.754 €** **65.178 €**	**185.020 €**
200	**MAS SABATAT** VIA LÀCTIA - SAJOLIDA **LES COLINES**	XARXA LOCAL	560,70	**MOLT BAIX** **2,6**	**14.644 €**	**68.770 €** **238.998 €**	**925.155 €**
165	**LLUM** ARC DE SANT MARTI - FIRMAMENT **LES COLINES**	XARXA LOCAL	201,40	**MOLT BAIX** **2,6**	**7.655 €**	**26.947 €** **93.651 €**	**363.326 €**
254	**PI** MAS DE MONTOMBRA - MAS GUINEU **CAN SURIÀ**	XARXA LOCAL	852,00	**MOLT BAIX** **2,6**	**21.361 €**	**113.998 €** **396.180 €**	**1.499.520 €**
58	**CAN TURIOLS** TERRA - VENUS **CAN SURIÀ**	XARXA LOCAL	112,90	**MOLT BAIX** **2,6**	**1.556 €**	**13.344 €** **46.374 €**	**181.317 €**
312	**SEGRE** EBRE - MAR MEDITERRÀNIA **MAS MESTRE**	XARXA LOCAL	534,70	**MOLT BAIX** **2,5**	**12.334 €**	**65.581 €** **227.916 €**	**999.889 €**

CSV: 3e5ce121-d4ca-41ab-89d9-ba2e1c395325
Aquest document és document electrònic segons l'article 27 de la Llei 39/2015, de 1 d'octubre.La seva autenticitat pot ser comprovada a l'adreça https://seu-e.cat/web/olivella

RELACIÓ CARRERS SEGONS ÍNDEX DE DETERIORAMENT

ID	CARRER TRAM / BARRI	CATEGORIA	LONGITUD	DETERIORAMENT INDEX	PRESSUPOSTOS REPARACIÓ	RENOVACIÓ SUP. RENOVACIÓ TOTAL	REURB.
245	**PARDAL** TÓRTORA - TORD **MAS MESTRE**	XARXA LOCAL	33,50	**MOLT BAIX** **2,5**	**784 €**	**3.735 €** **12.981 €**	**46.431 €**
383	**VIA LÀCTIA** JÚPITER - PISCINA **LES COLINES**	XARXA BASICA	236,40	**MOLT BAIX** **2,5**	**3.144 €**	**43.852 €** **162.170 €**	**416.064 €**
39	**CAMÍ AL DIPÒSIT** MONTSENY - ATZUCAC **MAS MESTRE**	VEINAL	150,70	**MOLT BAIX** **2,5**	**2.843 €**	**8.138 €** **25.544 €**	**99.462 €**
2	**ALBADA** SENSE NOM-7 - ESTRELLA **LES COLINES**	XARXA LOCAL	292,90	**MOLT BAIX** **2,5**	**8.350 €**	**35.924 €** **124.849 €**	**483.285 €**
125	**GAVINA** ORENETA - ORENETA **MAS MESTRE**	XARXA LOCAL	171,90	**MOLT BAIX** **2,5**	**5.154 €**	**20.700 €** **71.940 €**	**302.544 €**
163	**LLUM** COSMOS - FIRMAMENT **LES COLINES**	XARXA LOCAL	255,40	**MOLT BAIX** **2,4**	**5.722 €**	**34.173 €** **118.761 €**	**449.504 €**
84	**CONSTEL·LACIÓ** CAMÍ - CRANC **LES COLINES**	XARXA LOCAL	185,40	**MOLT BAIX** **2,4**	**4.041 €**	**24.807 €** **86.211 €**	**334.462 €**
180	**MAR MEDITERRÀNIA** EBRE - MAS MESTRE **MAS MESTRE**	XARXA LOCAL	327,00	**MOLT BAIX** **2,4**	**9.254 €**	**43.753 €** **152.055 €**	**517.968 €**
380	**VIA LÀCTIA** CRANC - FIRMAMENT **LES COLINES**	XARXA BASICA	69,60	**MOLT BAIX** **2,4**	**1.137 €**	**11.066 €** **40.925 €**	**119.434 €**
132	**GINESTA** BRUC - GARRIC **CAN SURIÀ**	XARXA LOCAL	148,80	**MOLT BAIX** **2,4**	**3.852 €**	**19.909 €** **69.192 €**	**196.416 €**
286	**ROQUEROL** MALLARENGA - LLENTISCLE **CAN SURIÀ**	XARXA BASICA	66,30	**MOLT BAIX** **2,3**	**1.328 €**	**10.542 €** **38.984 €**	**116.688 €**
13	**AQUARI** BESSONS - MAS MILÀ **MAS MILÀ**	XARXA BASICA	308,80	**MOLT BAIX** **2,3**	**9.241 €**	**49.099 €** **181.574 €**	**557.075 €**
394	**XALOC** MESTRAL - GREGAL **PLANA NOVELLA**	XARXA LOCAL	180,20	**MOLT BAIX** **2,3**	**2.950 €**	**22.102 €** **76.810 €**	**277.508 €**
76	**COMETA** ESTRELLA - VIA LÀCTIA **LES COLINES**	XARXA LOCAL	674,80	**MOLT BAIX** **2,2**	**6.252 €**	**82.764 €** **287.633 €**	**1.113.420 €**

CSV: 3e5ce121-d4ca-41ab-89d9-ba2e1c395325
Aquest document és document electrònic segons l'article 27 de la Llei 39/2015, de 1 d'octubre.La seva autenticitat pot ser comprovada a l'adreça https://seu-e.cat/web/olivella

RELACIÓ CARRERS SEGONS ÍNDEX DE DETERIORAMENT

ID	CARRER TRAM / BARRI	CATEGORIA	LONGITUD	DETERIORAMENT INDEX	PRESSUPOSTOS REPARACIÓ	 RENOVACIÓ SUP. RENOVACIÓ TOTAL	 REURB.
16	**ARC DE SANT MARTI** ALBADA - LLUM **LES COLINES**	XARXA LOCAL	302,60	**MOLT BAIX** **2,2**	**3.022 €**	**37.789 €** **131.328 €**	**505.947 €**
337	**SERRA DELS CAVALLS** GAVARRES - PIRINEUS **MAS MESTRE**	XARXA LOCAL	150,90	**MOLT BAIX** **2,2**	**2.936 €**	**16.825 €** **58.474 €**	**255.625 €**
78	**CÒNDOR** XOT - PONENT **MAS MESTRE**	XARXA BASICA	260,60	**MOLT BAIX** **2,2**	**6.188 €**	**41.435 €** **153.233 €**	**458.656 €**
38	**CAL GAVARRÓ** SAJOLIDA - VIA LÀCTIA **LES COLINES**	XARXA LOCAL	533,00	**MOLT BAIX** **2,1**	**7.875 €**	**59.430 €** **206.538 €**	**820.820 €**
159	**LLEVANT** MASETS - GREGAL **PLANA NOVELLA**	XARXA LOCAL	55,10	**MOLT BAIX** **2,1**	**1.090 €**	**6.758 €** **23.486 €**	**103.037 €**
205	**MERLA** CAPSIGRANY - CAMÍ **CAN SURIÀ**	XARXA LOCAL	93,40	**MOLT BAIX** **2,1**	**1.812 €**	**12.497 €** **43.431 €**	**156.165 €**
210	**MESTRAL** CAMÍ D'OLESA DE BONESVALLS - TRAMUNTANA **PLANA NOVELLA**	XARXA LOCAL	222,20	**MOLT BAIX** **2,1**	**4.314 €**	**24.775 €** **86.103 €**	**342.188 €**
373	**VIA LÀCTIA** CONSTEL·LACIÓ - CRANC **LES COLINES**	XARXA BASICA	253,60	**MOLT BAIX** **2,1**	**1.836 €**	**36.290 €** **134.205 €**	**412.861 €**
149	**JÚPITER** ARC DE SANT MARTI - ATZUCAC **LES COLINES**	VEINAL	620,40	**MOLT BAIX** **2,0**	**10.551 €**	**60.303 €** **189.284 €**	**846.226 €**
167	**LLUNA** SOL - SOL **LES COLINES**	XARXA LOCAL	184,00	**MOLT BAIX** **2,0**	**5.298 €**	**22.568 €** **78.430 €**	**303.600 €**
274	**PLANETA** GENETA - LLUNA **LES COLINES**	XARXA LOCAL	349,90	**MOLT BAIX** **2,0**	**4.977 €**	**43.696 €** **151.857 €**	**508.055 €**
272	**PLANA NOVELLA** TRAMUNTANA - CAMÍ VELL DE BEGUES **PLANA NOVELLA**	VEINAL	75,00	**MOLT BAIX** **2,0**	**1.023 €**	**7.425 €** **23.306 €**	**128.700 €**
288	**ROQUEROL** ROQUEROL - ATZUCAC **CAN SURIÀ**	XARXA LOCAL	100,90	**MOLT BAIX** **2,0**	**1.381 €**	**12.375 €** **43.009 €**	**122.089 €**
27	**BALANÇA** BALANÇA - MAS MILÀ **MAS MILÀ**	XARXA LOCAL	62,40	**MOLT BAIX** **2,0**	**1.745 €**	**5.566 €** **19.344 €**	**75.504 €**

CSV: 3e5ce121-d4ca-41ab-89d9-ba2e1c395325
Aquest document és document electrònic segons l'article 27 de la Llei 39/2015, de 1 d'octubre.La seva autenticitat pot ser comprovada a l'adreça https://seu-e.cat/web/olivella

RELACIÓ CARRERS SEGONS ÍNDEX DE DETERIORAMENT

ID	CARRER TRAM / BARRI	CATEGORIA	LONGITUD	DETERIORAMENT INDEX	PRESSUPOSTOS REPARACIÓ	 RENOVACIÓ SUP. RENOVACIÓ TOTAL	 REURB.
199	**MAS SABATAT** SAJOLIDA - ATZUCAC **LES COLINES**	VEINAL	410,10	**MOLT BAIX** **2,0**	**10.648 €**	**40.600 €** **127.439 €**	**676.665 €**
186	**MAS GUINEU** PI - VENUS **CAN SURIÀ**	XARXA LOCAL	285,80	**MOLT BAIX** **1,9**	**4.417 €**	**38.240 €** **132.897 €**	**503.008 €**
77	**COMETA** MESQUITA - ESTRELLA **LES COLINES**	XARXA LOCAL	138,00	**MOLT BAIX** **1,9**	**1.167 €**	**16.926 €** **58.823 €**	**227.700 €**
266	**PIT-ROIG** TÓRTORA - OCELLS **MAS MESTRE**	XARXA LOCAL	92,60	**MOLT BAIX** **1,9**	**1.755 €**	**10.325 €** **35.883 €**	**162.976 €**
193	**MAS MILÀ** AQUARI - CATALUNYA **MAS MILÀ**	XARXA BASICA	63,60	**MOLT BAIX** **1,9**	**1.088 €**	**12.641 €** **46.746 €**	**181.896 €**
189	**MAS MESTRE** FALCÓ - ÀLIGA **MAS MESTRE**	XARXA BASICA	80,80	**MOLT BAIX** **1,8**	**1.652 €**	**17.130 €** **63.347 €**	**168.872 €**
389	**JÚPITER** VIA LÀCTIA - CAL GAVARRÓ **LES COLINES**	XARXA LOCAL	93,10	**MOLT BAIX** **1,8**	**1.620 €**	**12.457 €** **43.292 €**	**143.374 €**
105	**ESTRELLA** ALBADA - SÍRIUS **LES COLINES**	XARXA LOCAL	36,70	**MOLT BAIX** **1,8**	**720 €**	**5.320 €** **18.488 €**	**68.629 €**
179	**MAR MEDITERRÀNIA** SEGRE - EBRE **MAS MESTRE**	XARXA LOCAL	85,10	**MOLT BAIX** **1,8**	**2.159 €**	**10.627 €** **36.933 €**	**123.565 €**
15	**ARC DE SANT MARTI** CEL - CAL GAVARRÓ **LES COLINES**	XARXA LOCAL	531,20	**MOLT BAIX** **1,8**	**11.727 €**	**71.075 €** **247.008 €**	**934.912 €**
161	**LLOP** CÉRVOL - ESQUIROL **MAS MESTRE**	XARXA LOCAL	75,10	**MOLT BAIX** **1,8**	**2.441 €**	**9.044 €** **31.429 €**	**128.872 €**
52	**CAN MACIÀ** CAN PERE MIRET - VIA LÀCTIA **LES COLINES**	XARXA LOCAL	44,10	**MOLT BAIX** **1,8**	**765 €**	**5.901 €** **20.507 €**	**77.616 €**
278	**PREMSA** CÒNDOR - MAS MESTRE **MAS MESTRE**	XARXA LOCAL	117,60	**MOLT BAIX** **1,8**	**3.609 €**	**31.470 €** **109.368 €**	**310.464 €**
146	**ISARD** SENGLAR - LLOP **MAS MESTRE**	XARXA LOCAL	288,30	**MOLT BAIX** **1,8**	**6.355 €**	**34.717 €** **120.654 €**	**532.778 €**

CSV: 3e5ce121-d4ca-41ab-89d9-ba2e1c395325
Aquest document és document electrònic segons l'article 27 de la Llei 39/2015, de 1 d'octubre.La seva autenticitat pot ser comprovada a l'adreça https://seu-e.cat/web/olivella

RELACIÓ CARRERS SEGONS ÍNDEX DE DETERIORAMENT

ID	CARRER TRAM / BARRI	CATEGORIA	LONGITUD	DETERIORAMENT INDEX	PRESSUPOSTOS REPARACIÓ	RENOVACIÓ SUP. RENOVACIÓ TOTAL	REURB.
342	**SOL** LLUNA - LLUNA **LES COLINES**	XARXA LOCAL	703,30	**MOLT BAIX** **1,7**	**12.601 €**	**86.260 €** **299.782 €**	**1.160.445 €**
121	**GARRIC** GINESTA - SARDANA **CAN SURIÀ**	XARXA LOCAL	48,90	**MOLT BAIX** **1,7**	**1.596 €**	**6.543 €** **22.739 €**	**64.548 €**
18	**ARC DE SANT MARTI** VIA LÀCTIA - ALBADA **LES COLINES**	XARXA LOCAL	69,20	**MOLT BAIX** **1,6**	**1.230 €**	**8.642 €** **30.033 €**	**115.702 €**
136	**GUATLLA** TORD - TÓRTORA **MAS MESTRE**	XARXA LOCAL	35,70	**MOLT BAIX** **1,6**	**409 €**	**3.981 €** **13.834 €**	**49.480 €**
184	**MAS DE MONTOMBRA** VENUS - ATZUCAC **CAN SURIÀ**	XARXA LOCAL	738,00	**MOLT BAIX** **1,6**	**11.844 €**	**98.744 €** **343.170 €**	**1.136.520 €**
183	**MAS BARGALLÓ** MESQUITA - MESQUITA **LES COLINES**	XARXA LOCAL	298,10	**MOLT BAIX** **1,5**	**3.537 €**	**36.562 €** **127.065 €**	**491.865 €**
209	**MESQUITA** MAS BARGALLÓ - COMETA **LES COLINES**	XARXA LOCAL	338,90	**MOLT BAIX** **1,5**	**4.605 €**	**41.566 €** **144.456 €**	**559.185 €**
87	**CRANC** MAS MILÀ - TAURE **MAS MILÀ**	XARXA BASICA	181,10	**MOLT BAIX** **1,5**	**2.507 €**	**28.795 €** **106.487 €**	**298.815 €**
26	**BALANÇA** BALANÇA - MAS MILÀ **MAS MILÀ**	XARXA LOCAL	67,40	**MOLT BAIX** **1,5**	**1.612 €**	**6.012 €** **20.894 €**	**74.140 €**
392	**VIA LÀCTIA** COMETA - RONDA DE PONENT **LES COLINES**	XARXA BASICA	166,80	**MOLT BAIX** **1,5**	**3.607 €**	**26.521 €** **98.078 €**	**293.568 €**
255	**PINSÀ** CADERNERA - PERDIU **MAS MESTRE**	XARXA LOCAL	94,00	**MOLT BAIX** **1,5**	**1.692 €**	**10.900 €** **37.882 €**	**157.168 €**
6	**ALOSA** ROSSINYOL - CANARI **MAS MESTRE**	XARXA LOCAL	64,90	**MOLT BAIX** **1,5**	**720 €**	**8.105 €** **28.167 €**	**114.224 €**
55	**CAN PERE MIRET** CAN PERE MIRET - MESQUITA **LES COLINES**	XARXA LOCAL	367,60	**MOLT BAIX** **1,4**	**5.412 €**	**45.086 €** **156.690 €**	**606.540 €**
134	**GRIVA** PARDAL - COLOM **MAS MESTRE**	XARXA LOCAL	77,80	**MOLT BAIX** **1,4**	**1.192 €**	**7.287 €** **25.324 €**	**106.119 €**

CSV: 3e5ce121-d4ca-41ab-89d9-ba2e1c395325
Aquest document és document electrònic segons l'article 27 de la Llei 39/2015, de 1 d'octubre.La seva autenticitat pot ser comprovada a l'adreça https://seu-e.cat/web/olivella

RELACIÓ CARRERS SEGONS ÍNDEX DE DETERIORAMENT

ID	CARRER TRAM / BARRI	CATEGORIA	LONGITUD	DETERIORAMENT INDEX	PRESSUPOSTOS REPARACIÓ	 RENOVACIÓ SUP. RENOVACIÓ TOTAL	 REURB.
242	**ÓS BLANC** ONAGRE - TÓRTORA **MAS MESTRE**	XARXA BASICA	272,40	**MOLT BAIX** **1,4**	**4.360 €**	**39.702 €** **146.824 €**	**449.460 €**
201	**MASETS** LLEVANT - PLANA NOVELLA **PLANA NOVELLA**	XARXA LOCAL	168,00	**MOLT BAIX** **1,4**	**1.606 €**	**20.605 €** **71.610 €**	**284.592 €**
332	**SERRA DE LA LLENA** SERRA D'OLIANA - ATZUCAC **MAS MESTRE**	XARXA LOCAL	59,50	**MOLT BAIX** **1,4**	**523 €**	**6.634 €** **23.056 €**	**98.175 €**
170	**LLUNA** VIA LÀCTIA - SENSE NOM-6 **LES COLINES**	XARXA LOCAL	88,30	**MOLT BAIX** **1,4**	**1.449 €**	**10.830 €** **37.638 €**	**145.695 €**
357	**TRAMUNTANA** PLANA NOVELLA - MESTRAL **PLANA NOVELLA**	XARXA LOCAL	595,80	**MOLT BAIX** **1,4**	**5.801 €**	**73.075 €** **253.960 €**	**1.035.500 €**
82	**CONSTEL·LACIÓ** VIA LÀCTIA - CONSTEL·LACIÓ (PTGE) **LES COLINES**	XARXA LOCAL	113,60	**MOLT BAIX** **1,4**	**1.828 €**	**15.200 €** **52.824 €**	**199.936 €**
311	**SATURN** MERCURI - SATURN **LES COLINES**	XARXA LOCAL	79,30	**MOLT BAIX** **1,3**	**1.232 €**	**9.726 €** **33.802 €**	**130.845 €**
131	**GINESTA** BRUC - GINESTA **CAN SURIÀ**	XARXA LOCAL	356,40	**MOLT BAIX** **1,3**	**7.314 €**	**55.634 €** **193.347 €**	**548.856 €**
367	**VENUS** MAS DEL RECTOR - ATZUCAC **CAN SURIÀ**	XARXA LOCAL	196,50	**MOLT BAIX** **1,3**	**2.198 €**	**26.292 €** **91.373 €**	**302.610 €**
144	**ISARD** LLOP - CÉRVOL **MAS MESTRE**	XARXA LOCAL	58,90	**MOLT BAIX** **1,3**	**573 €**	**7.093 €** **24.650 €**	**86.819 €**
99	**ESPARVER** GARSA - CANARI **MAS MESTRE**	XARXA LOCAL	95,40	**MOLT BAIX** **1,3**	**751 €**	**11.275 €** **39.186 €**	**163.706 €**
262	**PIRINEUS** SERRA DELS CAVALLS - MAS MESTRE **MAS MESTRE**	XARXA LOCAL	90,40	**MOLT BAIX** **1,3**	**1.411 €**	**10.080 €** **35.030 €**	**145.182 €**
207	**MESQUITA** MAS BARGALLÓ - MAS BARGALLÓ **LES COLINES**	XARXA LOCAL	69,90	**MOLT BAIX** **1,2**	**1.428 €**	**8.573 €** **29.795 €**	**115.335 €**
350	**TERRA** CAN TURIOLS - ATZUCAC **CAN SURIÀ**	XARXA LOCAL	167,00	**MOLT BAIX** **1,2**	**1.444 €**	**18.621 €** **64.713 €**	**257.180 €**

CSV: 3e5ce121-d4ca-41ab-89d9-ba2e1c395325
Aquest document és document electrònic segons l'article 27 de la Llei 39/2015, de 1 d'octubre.La seva autenticitat pot ser comprovada a l'adreça https://seu-e.cat/web/olivella

RELACIÓ CARRERS SEGONS ÍNDEX DE DETERIORAMENT

ID	CARRER TRAM / BARRI	CATEGORIA	LONGITUD	DETERIORAMENT INDEX	PRESSUPOSTOS REPARACIÓ	RENOVACIÓ SUP. RENOVACIÓ TOTAL	REURB.
40	**CAMÍ DE CAN CAMPS** CAMÍ DE DALT - MAJOR **OLIVELLA POBLE**	XARXA LOCAL	126,10	**MOLT BAIX** **1,2**	**553 €**	**8.436 €** **29.318 €**	**83.226 €**
309	**SATURN** SATURN - SATURN **LES COLINES**	XARXA LOCAL	457,10	**MOLT BAIX** **1,2**	**7.022 €**	**56.063 €** **194.839 €**	**754.215 €**
238	**ORENETA** ONAGRE - GAVINA **MAS MESTRE**	XARXA LOCAL	98,60	**MOLT BAIX** **1,2**	**906 €**	**11.873 €** **41.264 €**	**169.198 €**
314	**SENSE NOM-1** MAS GUINEU - ATZUCAC **CAN SURIÀ**	VEINAL	291,40	**MOLT BAIX** **1,2**	**2.733 €**	**20.981 €** **65.856 €**	**256.432 €**
263	**PISCINA** MAS SABATAT - BV-2415 **LES COLINES**	XARXA BASICA	145,40	**MOLT BAIX** **1,2**	**1.529 €**	**26.972 €** **99.744 €**	**255.904 €**
393	**XALOC** MESTRAL - CAMÍ **PLANA NOVELLA**	VEINAL	133,40	**MOLT BAIX** **1,1**	**1.299 €**	**13.207 €** **41.454 €**	**220.110 €**
252	**PERDIU** OCELLS - GUATLLA **MAS MESTRE**	XARXA LOCAL	68,00	**MOLT BAIX** **1,1**	**568 €**	**7.582 €** **26.350 €**	**119.680 €**
291	**ROSSINYOL** ALOSA - PITNEGRE **MAS MESTRE**	XARXA LOCAL	248,50	**MOLT BAIX** **1,1**	**636 €**	**29.924 €** **103.997 €**	**437.360 €**
88	**CRANC** TAURE - CAMÍ **MAS MILÀ**	XARXA BASICA	69,90	**MOLT BAIX** **1,1**	**717 €**	**9.262 €** **34.251 €**	**92.268 €**
231	**OCELLS** PITNEGRE - PIT-ROIG **MAS MESTRE**	XARXA LOCAL	75,30	**MOLT BAIX** **1,1**	**972 €**	**11.754 €** **40.850 €**	**149.094 €**
305	**SARDANA** LLENTISCLE - GARRIC **CAN SURIÀ**	XARXA BASICA	39,60	**MOLT BAIX** **1,0**	**412 €**	**7.346 €** **27.166 €**	**60.984 €**
352	**TORD** PERDIU - GUATLLA **MAS MESTRE**	XARXA LOCAL	66,00	**MOLT BAIX** **1,0**	**481 €**	**7.359 €** **25.575 €**	**116.160 €**
363	**TUDÓ** XIXELLA - XIXELLA **CAN SURIÀ**	XARXA LOCAL	19,20	**MOLT BAIX** **1,0**	**214 €**	**3.853 €** **13.392 €**	**44.774 €**
236	**ONAGRE** ORENETA - PIRINEUS **MAS MESTRE**	XARXA LOCAL	160,00	**MOLT BAIX** **1,0**	**1.153 €**	**21.408 €** **74.400 €**	**299.200 €**

CSV: 3e5ce121-d4ca-41ab-89d9-ba2e1c395325
Aquest document és document electrònic segons l'article 27 de la Llei 39/2015, de 1 d'octubre.La seva autenticitat pot ser comprovada a l'adreça https://seu-e.cat/web/olivella

RELACIÓ CARRERS SEGONS ÍNDEX DE DETERIORAMENT

ID	CARRER TRAM / BARRI	CATEGORIA	LONGITUD	DETERIORAMENT INDEX	PRESSUPOSTOS REPARACIÓ	RENOVACIÓ SUP. RENOVACIÓ TOTAL	REURB.
70	**CATALUNYA** MAS MILÀ - TAURE **MAS MILÀ**	XARXA LOCAL	203,50	**MOLT BAIX** **1,0**	**2.336 €**	**41.750 €** **145.096 €**	**680.504 €**
102	**ESQUIROL** GUINEU - LLOP **MAS MESTRE**	XARXA LOCAL	199,00	**MOLT BAIX** **1,0**	**1.567 €**	**23.964 €** **83.282 €**	**350.240 €**
90	**CRANC** VIA LÀCTIA - CAMÍ **LES COLINES**	XARXA LOCAL	84,00	**MOLT BAIX** **1,0**	**883 €**	**10.303 €** **35.805 €**	**142.296 €**
267	**PLANA NOVELLA** XALOC - TRAMUNTANA **PLANA NOVELLA**	XARXA LOCAL	550,60	**MOLT BAIX** **0,9**	**3.490 €**	**67.531 €** **234.693 €**	**969.056 €**
98	**ESCORPÍ** VERGE - ATZUCAC **MAS MILÀ**	VEINAL	15,10	**MOLT BAIX** **0,9**	**115 €**	**1.903 €** **5.972 €**	**24.915 €**
249	**PERDIU** GRIVA - FALCÓ **MAS MESTRE**	XARXA LOCAL	36,10	**MOLT BAIX** **0,9**	**203 €**	**4.186 €** **14.548 €**	**57.182 €**
10	**ALZINA** ALZINA - ATZUCAC **CAN SURIÀ**	VEINAL	83,70	**MOLT BAIX** **0,9**	**901 €**	**9.040 €** **28.374 €**	**110.484 €**
290	**ROSSINYOL** PITNEGRE - ONAGRE **MAS MESTRE**	XARXA LOCAL	31,10	**MOLT BAIX** **0,9**	**185 €**	**3.884 €** **13.497 €**	**54.736 €**
368	**VENUS** CAN TURIOLS - MAS DEL RECTOR **CAN SURIÀ**	XARXA LOCAL	268,30	**MOLT BAIX** **0,9**	**2.523 €**	**33.505 €** **116.442 €**	**448.598 €**
172	**MAJOR** MAJOR - MAJOR **OLIVELLA POBLE**	XARXA LOCAL	124,20	**MOLT BAIX** **0,9**	**461 €**	**8.309 €** **28.877 €**	**81.972 €**
157	**LLEÓ** TAURE - BALANÇA **MAS MILÀ**	XARXA LOCAL	150,00	**MOLT BAIX** **0,9**	**1.799 €**	**20.070 €** **69.750 €**	**283.800 €**
1	**ALBADA** ARC DE SANT MARTI - SENSE NOM-7 **LES COLINES**	XARXA LOCAL	164,20	**MOLT BAIX** **0,9**	**1.068 €**	**20.139 €** **69.990 €**	**270.930 €**
390	**VIA LÀCTIA** CRANC - VIA LÀCTIA **LES COLINES**	XARXA BASICA	68,50	**MOLT BAIX** **0,9**	**1.056 €**	**12.707 €** **46.991 €**	**135.630 €**
257	**PIRINEUS** SERRA DEL CADÍ - SERRA DE CARDÓ **MAS MESTRE**	XARXA LOCAL	182,70	**MOLT BAIX** **0,9**	**1.596 €**	**21.186 €** **73.628 €**	**329.591 €**

CSV: 3e5ce121-d4ca-41ab-89d9-ba2e1c395325
Aquest document és document electrònic segons l'article 27 de la Llei 39/2015, de 1 d'octubre.La seva autenticitat pot ser comprovada a l'adreça https://seu-e.cat/web/olivella

RELACIÓ CARRERS SEGONS ÍNDEX DE DETERIORAMENT

ID	CARRER TRAM / BARRI	CATEGORIA	LONGITUD	DETERIORAMENT INDEX	PRESSUPOSTOS REPARACIÓ	 RENOVACIÓ SUP. RENOVACIÓ TOTAL	 REURB.
139	**GUINEU** CÉRVOL - LINX **MAS MESTRE**	XARXA LOCAL	145,80	**MOLT BAIX** **0,9**	**1.423 €**	**18.208 €** **63.277 €**	**269.438 €**
369	**VENUS** CAN TURIOLS - MAS GUINEU **CAN SURIÀ**	XARXA LOCAL	203,00	**MOLT BAIX** **0,9**	**1.163 €**	**25.351 €** **88.102 €**	**339.416 €**
154	**LLENTISCLE** ROQUEROL - TRENCAPINYES **CAN SURIÀ**	XARXA BASICA	71,10	**MOLT BAIX** **0,9**	**356 €**	**9.421 €** **34.839 €**	**103.237 €**
122	**GARSA** ÀLIGA - ESPARVER **MAS MESTRE**	XARXA LOCAL	92,40	**MOLT BAIX** **0,9**	**996 €**	**10.303 €** **35.805 €**	**162.624 €**
50	**CAN MACIÀ** CAN PERE MIRET - CAN PERE MIRET **LES COLINES**	XARXA LOCAL	293,20	**MOLT BAIX** **0,9**	**1.841 €**	**37.922 €** **131.793 €**	**503.131 €**
239	**ORENETA** GAVINA - GAVINA **MAS MESTRE**	XARXA LOCAL	294,30	**MOLT BAIX** **0,8**	**4.549 €**	**35.440 €** **123.165 €**	**505.019 €**
356	**TÓRTORA** PIT-ROIG - PARDAL **MAS MESTRE**	XARXA LOCAL	37,20	**MOLT BAIX** **0,8**	**339 €**	**4.480 €** **15.568 €**	**68.746 €**
74	**COLOM** GRIVA - MOIXONS **MAS MESTRE**	XARXA LOCAL	64,10	**MOLT BAIX** **0,8**	**297 €**	**7.147 €** **24.839 €**	**112.816 €**
158	**LLEVANT** MASETS - MASETS **PLANA NOVELLA**	XARXA LOCAL	626,10	**MOLT BAIX** **0,8**	**3.540 €**	**76.791 €** **266.875 €**	**1.101.936 €**
173	**MAJOR** CAMÍ DEL CEMENTIRI - DOCTOR RIUS I COTILLAS **OLIVELLA POBLE**	XARXA BASICA	31,50	**MOLT BAIX** **0,8**	**977 €**	**7.930 €** **29.327 €**	**100.485 €**
313	**SENGLAR** ÓS BLANC - ISARD **MAS MESTRE**	XARXA LOCAL	387,90	**MOLT BAIX** **0,7**	**2.437 €**	**46.711 €** **162.336 €**	**708.305 €**
171	**LLUNA** SOL - PLANETA **LES COLINES**	XARXA LOCAL	48,00	**MOLT BAIX** **0,7**	**412 €**	**5.994 €** **20.832 €**	**80.256 €**
251	**PERDIU** GUATLLA - CANARI **MAS MESTRE**	XARXA LOCAL	96,90	**MOLT BAIX** **0,7**	**679 €**	**10.804 €** **37.549 €**	**170.544 €**
378	**VIA LÀCTIA** FIRMAMENT - COSMOS **LES COLINES**	XARXA BASICA	216,80	**MOLT BAIX** **0,7**	**1.360 €**	**34.471 €** **127.478 €**	**381.568 €**

CSV: 3e5ce121-d4ca-41ab-89d9-ba2e1c395325
Aquest document és document electrònic segons l'article 27 de la Llei 39/2015, de 1 d'octubre.La seva autenticitat pot ser comprovada a l'adreça https://seu-e.cat/web/olivella

RELACIÓ CARRERS SEGONS ÍNDEX DE DETERIORAMENT

ID	CARRER TRAM / BARRI	CATEGORIA	LONGITUD	DETERIORAMENT INDEX	PRESSUPOSTOS REPARACIÓ	 RENOVACIÓ SUP. RENOVACIÓ TOTAL	 REURB.
36	**CADERNERA** CANARI - PINSÀ **MAS MESTRE**	XARXA LOCAL	68,10	**MOLT BAIX** **0,7**	**321 €**	**6.075 €** **21.111 €**	**95.885 €**
275	**PLANETA** LLUNA - GENETA **LES COLINES**	XARXA LOCAL	44,00	**MOLT BAIX** **0,7**	**252 €**	**4.906 €** **17.050 €**	**67.760 €**
169	**LLUNA** PLANETA - CAMÍ **LES COLINES**	XARXA LOCAL	90,40	**MOLT BAIX** **0,7**	**414 €**	**10.483 €** **36.431 €**	**143.194 €**
156	**LLENTISCLE** TRENCAPINYES - DUC **CAN SURIÀ**	XARXA BASICA	78,00	**MOLT BAIX** **0,7**	**607 €**	**10.335 €** **38.220 €**	**113.256 €**
237	**ONAGRE** LLOP - ORENETA **MAS MESTRE**	XARXA LOCAL	70,60	**MOLT BAIX** **0,7**	**559 €**	**9.446 €** **32.829 €**	**132.022 €**
133	**GREGAL** LLEVANT - XALOC **PLANA NOVELLA**	XARXA LOCAL	877,30	**MOLT BAIX** **0,6**	**5.137 €**	**107.601 €** **373.949 €**	**1.447.545 €**
126	**GAVINA** ORENETA - ROSSINYOL **MAS MESTRE**	XARXA LOCAL	64,90	**MOLT BAIX** **0,6**	**566 €**	**7.815 €** **27.161 €**	**114.224 €**
168	**LLUNA** PLANETA - PLANETA **LES COLINES**	XARXA LOCAL	247,20	**MOLT BAIX** **0,6**	**1.395 €**	**30.870 €** **107.285 €**	**413.318 €**
63	**CANARI** CADERNERA - ESPARVER **MAS MESTRE**	XARXA LOCAL	63,60	**MOLT BAIX** **0,6**	**231 €**	**7.091 €** **24.645 €**	**104.940 €**
81	**CÒNDOR** CAMÍ DE LA ROQUETA - DIAMANT **MAS MESTRE**	XARXA BASICA	228,50	**MOLT BAIX** **0,6**	**960 €**	**30.276 €** **111.965 €**	**351.890 €**
117	**GARBÍ** LLEBEIG - LLEBEIG **PLANA NOVELLA**	XARXA LOCAL	241,60	**MOLT BAIX** **0,6**	**1.127 €**	**32.326 €** **112.344 €**	**446.477 €**
72	**CÉRVOL** ISARD - LLOP **MAS MESTRE**	XARXA LOCAL	47,80	**MOLT BAIX** **0,6**	**377 €**	**5.756 €** **20.004 €**	**70.457 €**
212	**MIGJORN** PLANA NOVELLA - MIGJORN **PLANA NOVELLA**	XARXA LOCAL	356,50	**MOLT BAIX** **0,6**	**1.639 €**	**55.650 €** **193.401 €**	**784.300 €**
85	**CONSTEL·LACIÓ (PTGE)** CONSTEL·LACIÓ - ATZUCAC **LES COLINES**	VEINAL	91,80	**MOLT BAIX** **0,5**	**317 €**	**9.088 €** **28.527 €**	**151.470 €**

CSV: 3e5ce121-d4ca-41ab-89d9-ba2e1c395325
Aquest document és document electrònic segons l'article 27 de la Llei 39/2015, de 1 d'octubre.La seva autenticitat pot ser comprovada a l'adreça https://seu-e.cat/web/olivella

RELACIÓ CARRERS SEGONS ÍNDEX DE DETERIORAMENT

ID	CARRER TRAM / BARRI	CATEGORIA	LONGITUD	DETERIORAMENT INDEX	PRESSUPOSTOS REPARACIÓ	 RENOVACIÓ SUP. RENOVACIÓ TOTAL	 REURB.
271	**PLANA NOVELLA** JAFRE - MIGJORN **PLANA NOVELLA**	XARXA LOCAL	127,70	**MOLT BAIX** **0,5**	**688 €**	**18.510 €** **64.329 €**	**261.274 €**
235	**ONAGRE** ÓS BLANC - ROSSINYOL **MAS MESTRE**	XARXA LOCAL	311,70	**MOLT BAIX** **0,5**	**1.563 €**	**41.705 €** **144.941 €**	**617.166 €**
147	**JAFRE** PLANA NOVELLA - PONENT **PLANA NOVELLA**	XARXA LOCAL	430,60	**MOLT BAIX** **0,5**	**1.552 €**	**52.813 €** **183.543 €**	**710.490 €**
316	**SENSE NOM-2** VIA LÀCTIA - SENSE NOM-2 **LES COLINES**	VEINAL	40,90	**MOLT BAIX** **0,5**	**133 €**	**4.049 €** **12.710 €**	**58.487 €**
353	**TÓRTORA** COLOM - PIT-ROIG **MAS MESTRE**	XARXA LOCAL	29,60	**MOLT BAIX** **0,5**	**164 €**	**3.564 €** **12.388 €**	**54.701 €**
374	**VIA LÀCTIA** CAN MACIÀ - ANDRÒMEDA **LES COLINES**	XARXA BASICA	192,30	**MOLT BAIX** **0,5**	**1.018 €**	**30.576 €** **113.072 €**	**338.448 €**
322	**SENSE NOM-3** ROQUEROL - ATZUCAC **CAN SURIÀ**	VEINAL	23,20	**MOLT BAIX** **0,5**	**126 €**	**2.172 €** **6.816 €**	**33.176 €**
138	**GUINEU** CÉRVOL - ESQUIROL **MAS MESTRE**	XARXA LOCAL	57,20	**MOLT BAIX** **0,5**	**164 €**	**6.888 €** **23.938 €**	**103.189 €**
246	**PASSARELL** PITNEGRE - ÓS BLANC **MAS MESTRE**	XARXA LOCAL	205,20	**MOLT BAIX** **0,4**	**1.050 €**	**21.049 €** **73.154 €**	**311.494 €**
377	**VIA LÀCTIA** COSMOS - SENSE NOM-5 **LES COLINES**	XARXA BASICA	145,40	**MOLT BAIX** **0,4**	**663 €**	**23.119 €** **85.495 €**	**255.904 €**
260	**PIRINEUS** MONTNEGRE - SERRA DELS CAVALLS **MAS MESTRE**	XARXA LOCAL	212,00	**MOLT BAIX** **0,4**	**1.148 €**	**23.638 €** **82.150 €**	**340.472 €**
17	**ARC DE SANT MARTI** LLUM - LLUM **LES COLINES**	XARXA LOCAL	85,40	**MOLT BAIX** **0,4**	**513 €**	**10.474 €** **36.402 €**	**140.910 €**
160	**LLOP** CÉRVOL - ISARD **MAS MESTRE**	XARXA LOCAL	41,20	**MOLT BAIX** **0,4**	**203 €**	**4.778 €** **16.604 €**	**58.916 €**
91	**CRANC** CAMÍ - VIA LÀCTIA **LES COLINES**	XARXA BASICA	464,50	**MOLT BAIX** **0,4**	**2.092 €**	**68.932 €** **254.918 €**	**572.264 €**

CSV: 3e5ce121-d4ca-41ab-89d9-ba2e1c395325
Aquest document és document electrònic segons l'article 27 de la Llei 39/2015, de 1 d'octubre.La seva autenticitat pot ser comprovada a l'adreça https://seu-e.cat/web/olivella

RELACIÓ CARRERS SEGONS ÍNDEX DE DETERIORAMENT

ID	CARRER TRAM / BARRI	CATEGORIA	LONGITUD	DETERIORAMENT INDEX	PRESSUPOSTOS REPARACIÓ	 RENOVACIÓ SUP. RENOVACIÓ TOTAL	 REURB.
109	**FALCÓ** PERDIU - MOIXONS **MAS MESTRE**	XARXA LOCAL	184,50	**MOLT BAIX** **0,4**	**701 €**	**20.572 €** **71.494 €**	**304.425 €**
379	**VIA LÀCTIA** SENSE NOM-5 - ARC DE SANT MARTI **LES COLINES**	XARXA BASICA	168,50	**MOLT BAIX** **0,4**	**645 €**	**26.792 €** **99.078 €**	**303.974 €**
387	**VIA LÀCTIA** VIA LÀCTIA - CONSTEL·LACIÓ **LES COLINES**	XARXA BASICA	82,20	**MOLT BAIX** **0,4**	**192 €**	**11.763 €** **43.500 €**	**141.055 €**
277	**PONENT** JAFRE - LLEBEIG **PLANA NOVELLA**	XARXA LOCAL	96,30	**MOLT BAIX** **0,4**	**398 €**	**11.811 €** **41.048 €**	**158.895 €**
153	**LLEBEIG** GARBÍ - ATZUCAC **PLANA NOVELLA**	XARXA LOCAL	203,40	**MOLT BAIX** **0,3**	**824 €**	**24.947 €** **86.699 €**	**344.560 €**
25	**BALANÇA** LLEÓ - BALANÇA **MAS MILÀ**	XARXA LOCAL	94,10	**MOLT BAIX** **0,3**	**213 €**	**12.591 €** **43.757 €**	**169.756 €**
62	**CANARI** ALOSA - CADERNERA **MAS MESTRE**	XARXA LOCAL	34,80	**MOLT BAIX** **0,3**	**129 €**	**3.880 €** **13.485 €**	**57.420 €**
175	**MAJOR** MAJOR - MAJOR **OLIVELLA POBLE**	XARXA LOCAL	121,70	**MOLT BAIX** **0,3**	**133 €**	**8.142 €** **28.295 €**	**80.322 €**
96	**EBRE** GARONA - SEGRE **MAS MESTRE**	XARXA LOCAL	145,00	**MOLT BAIX** **0,3**	**533 €**	**17.784 €** **61.806 €**	**271.150 €**
326	**SENSE NOM-7** ALBADA - ATZUCAC **LES COLINES**	VEINAL	92,90	**MOLT BAIX** **0,3**	**293 €**	**8.361 €** **26.244 €**	**102.190 €**
108	**FALCÓ** PERDIU - MAS MESTRE **MAS MESTRE**	XARXA LOCAL	167,40	**MOLT BAIX** **0,3**	**438 €**	**18.665 €** **64.868 €**	**265.162 €**
391	**VIA LÀCTIA** CAN MACIÀ - CAN MACIÀ **LES COLINES**	XARXA BASICA	166,50	**MOLT BAIX** **0,2**	**290 €**	**26.474 €** **97.902 €**	**293.040 €**
64	**CANGUR** ONAGRE - ESQUIROL **MAS MESTRE**	XARXA LOCAL	107,80	**MOLT BAIX** **0,2**	**161 €**	**12.981 €** **45.114 €**	**199.214 €**
244	**PARDAL** TORD - GRIVA **MAS MESTRE**	XARXA LOCAL	75,20	**MOLT BAIX** **0,2**	**219 €**	**9.056 €** **31.471 €**	**129.043 €**

CSV: 3e5ce121-d4ca-41ab-89d9-ba2e1c395325
Aquest document és document electrònic segons l'article 27 de la Llei 39/2015, de 1 d'octubre.La seva autenticitat pot ser comprovada a l'adreça https://seu-e.cat/web/olivella

RELACIÓ CARRERS SEGONS ÍNDEX DE DETERIORAMENT

ID	CARRER TRAM / BARRI	CATEGORIA	LONGITUD	DETERIORAMENT INDEX	PRESSUPOSTOS REPARACIÓ	 RENOVACIÓ SUP. RENOVACIÓ TOTAL	 REURB.
265	**PITNEGRE** PASSARELL - OCELLS **MAS MESTRE**	XARXA LOCAL	57,10	**MOLT BAIX** **0,2**	**66 €**	**6.621 €** **23.011 €**	**97.984 €**
123	**GAVARRES** MONTNEGRE - SERRA DELS CAVALLS **MAS MESTRE**	XARXA LOCAL	240,50	**MOLT BAIX** **0,2**	**558 €**	**27.888 €** **96.922 €**	**423.280 €**
292	**ROSSINYOL** ESPARVER - ALOSA **MAS MESTRE**	XARXA LOCAL	98,00	**MOLT BAIX** **0,2**	**204 €**	**11.801 €** **41.013 €**	**181.104 €**
124	**GAVARRES** SERRA DELS CAVALLS - ATZUCAC **MAS MESTRE**	XARXA LOCAL	73,80	**MOLT BAIX** **0,1**	**121 €**	**8.229 €** **28.598 €**	**121.770 €**
202	**MASETS** LLEVANT - LLEVANT **PLANA NOVELLA**	XARXA LOCAL	591,80	**MOLT BAIX** **0,1**	**576 €**	**72.584 €** **252.255 €**	**976.470 €**
382	**VIA LÀCTIA** ARC DE SANT MARTI - ESTRELLA **LES COLINES**	XARXA BASICA	115,50	**MOLT BAIX** **0,1**	**119 €**	**16.834 €** **62.255 €**	**190.575 €**
225	**MONTSERRAT** SERRA DE PÀNDOLS - ATZUCAC **MAS MESTRE**	XARXA LOCAL	134,00	**MOLT BAIX** **0,1**	**196 €**	**16.136 €** **56.079 €**	**241.736 €**
75	**COLOM** GRIVA - TÓRTORA **MAS MESTRE**	XARXA LOCAL	141,50	**MOLT BAIX** **0,1**	**87 €**	**15.777 €** **54.831 €**	**249.040 €**
218	**MONTNEGRE** GAVARRES - ATZUCAC **MAS MESTRE**	XARXA LOCAL	87,50	**MOLT BAIX** **0,1**	**113 €**	**9.756 €** **33.906 €**	**144.375 €**
264	**PITNEGRE** ROSSINYOL - PASSARELL **MAS MESTRE**	XARXA LOCAL	141,40	**MOLT BAIX** **0,1**	**72 €**	**16.397 €** **56.984 €**	**242.642 €**
61	**CANARI** PERDIU - ALOSA **MAS MESTRE**	XARXA LOCAL	61,20	**MOLT BAIX** **0,1**	**42 €**	**6.824 €** **23.715 €**	**100.980 €**
182	**MARAGDA** ROBÍ - ATZUCAC **MAS MESTRE**	VEINAL	551,60	**NUL** **0,0**	**0 €**	**0 €** **0 €**	**0 €**
174	**MAJOR** MAJOR - MAJOR **OLIVELLA POBLE**	XARXA LOCAL	31,30	**NUL** **0,0**	**0 €**	**3.490 €** **12.129 €**	**34.430 €**
92	**DIAMANT** ROBÍ - CÒNDOR **MAS MESTRE**	VEINAL	261,20	**NUL** **0,0**	**0 €**	**0 €** **0 €**	**0 €**

CSV: 3e5ce121-d4ca-41ab-89d9-ba2e1c395325
Aquest document és document electrònic segons l'article 27 de la Llei 39/2015, de 1 d'octubre.La seva autenticitat pot ser comprovada a l'adreça https://seu-e.cat/web/olivella

RELACIÓ CARRERS SEGONS ÍNDEX DE DETERIORAMENT

ID	CARRER TRAM / BARRI	CATEGORIA	LONGITUD	DETERIORAMENT INDEX	PRESSUPOSTOS REPARACIÓ	 RENOVACIÓ SUP. RENOVACIÓ TOTAL	 REURB.
93	**DOCTOR RIUS I COTILLAS** MAJOR - SANT ISIDRE **OLIVELLA POBLE**	VEINAL	26,50	**NUL** **0,0**	**0 €**	**1.765 €** **5.540 €**	**21.571 €**
375	**VIA LÀCTIA** VIA LÀCTIA - CAMÍ **LES COLINES**	XARXA LOCAL	114,50	**NUL** **0,0**	**0 €**	**12.767 €** **44.369 €**	**156.178 €**
381	**VIA LÀCTIA** SENSE NOM-8 - COMETA **LES COLINES**	XARXA BASICA	119,70	**NUL** **0,0**	**0 €**	**19.032 €** **70.384 €**	**210.672 €**
228	**NEPTÚ** NEPTÚ - MIQUELA **MAS MILÀ**	XARXA LOCAL	220,90	**NUL** **0,0**	**0 €**	**0 €** **0 €**	**0 €**
253	**PERDIU** CANARI - TORD **MAS MESTRE**	XARXA LOCAL	36,00	**NUL** **0,0**	**0 €**	**4.335 €** **15.066 €**	**66.528 €**
135	**GRIVA** PARDAL - PERDIU **MAS MESTRE**	XARXA LOCAL	96,20	**NUL** **0,0**	**0 €**	**8.581 €** **29.822 €**	**131.217 €**
100	**ESPARVER** CANARI - ROSSINYOL **MAS MESTRE**	XARXA LOCAL	66,70	**NUL** **0,0**	**0 €**	**7.883 €** **27.397 €**	**114.457 €**
385	**VIA LÀCTIA** RONDA DE PONENT - CAN MACIÀ **LES COLINES**	XARXA BASICA	28,80	**NUL** **0,0**	**0 €**	**5.724 €** **21.168 €**	**60.192 €**
386	**VIA LÀCTIA** ANDRÒMEDA - LLUNA **LES COLINES**	XARXA BASICA	51,50	**NUL** **0,0**	**0 €**	**8.189 €** **30.282 €**	**90.640 €**
250	**PERDIU** PINSÀ - GRIVA **MAS MESTRE**	XARXA LOCAL	36,80	**NUL** **0,0**	**0 €**	**4.267 €** **14.830 €**	**58.291 €**
268	**PLANA NOVELLA** MIGJORN - ATZUCAC **PLANA NOVELLA**	XARXA LOCAL	25,70	**NUL** **0,0**	**0 €**	**4.012 €** **13.942 €**	**50.886 €**
325	**SENSE NOM-6** LLUNA - CAMÍ **LES COLINES**	VEINAL	17,50	**NUL** **0,0**	**0 €**	**1.733 €** **5.438 €**	**32.725 €**
317	**SENSE NOM-2** SENSE NOM-2 - SENSE NOM-2 **LES COLINES**	VEINAL	45,20	**NUL** **0,0**	**0 €**	**4.475 €** **14.046 €**	**54.692 €**
54	**CAN PERE MIRET** CAN PERE MIRET - CAN MACIÀ **LES COLINES**	XARXA LOCAL	21,10	**NUL** **0,0**	**0 €**	**3.529 €** **12.264 €**	**44.099 €**

CSV: 3e5ce121-d4ca-41ab-89d9-ba2e1c395325
Aquest document és document electrònic segons l'article 27 de la Llei 39/2015, de 1 d'octubre.La seva autenticitat pot ser comprovada a l'adreça https://seu-e.cat/web/olivella

RELACIÓ CARRERS SEGONS ÍNDEX DE DETERIORAMENT

ID	CARRER TRAM / BARRI	CATEGORIA	LONGITUD	DETERIORAMENT INDEX	PRESSUPOSTOS REPARACIÓ	 RENOVACIÓ SUP. RENOVACIÓ TOTAL	 REURB.
318	**SENSE NOM-2** SENSE NOM-2 - CAMÍ **LES COLINES**	VEINAL	114,80	**NUL** **0,0**	**0 €**	**0 €** **0 €**	**0 €**
319	**SENSE NOM-2** SENSE NOM-2 - SENSE NOM-2 **LES COLINES**	VEINAL	433,00	**NUL** **0,0**	**0 €**	**0 €** **0 €**	**0 €**
321	**SENSE NOM-2** SENSE NOM-2 - CAMÍ **LES COLINES**	VEINAL	226,90	**NUL** **0,0**	**0 €**	**0 €** **0 €**	**0 €**
66	**CAPRICORN** CAPRICORN - ATZUCAC **MAS MILÀ**	XARXA LOCAL	143,20	**NUL** **0,0**	**0 €**	**19.160 €** **66.588 €**	**252.032 €**
47	**CAMÍ DE LA ROQUETA** CAMÍ DE LA ROQUETA - ATZUCAC **MAS MESTRE**	VEINAL	56,40	**NUL** **0,0**	**0 €**	**0 €** **0 €**	**0 €**
323	**SENSE NOM-4** MAR MEDITERRÀNIA - ATZUCAC **MAS MESTRE**	VEINAL	65,30	**NUL** **0,0**	**0 €**	**0 €** **0 €**	**0 €**
324	**SENSE NOM-5** VIA LÀCTIA - CAMÍ **LES COLINES**	VEINAL	55,80	**NUL** **0,0**	**0 €**	**5.022 €** **15.764 €**	**85.932 €**
289	**ROSSINYOL** GAVINA - ESPARVER **MAS MESTRE**	XARXA LOCAL	67,50	**NUL** **0,0**	**0 €**	**8.279 €** **28.772 €**	**118.800 €**
43	**CAMÍ DE DALT** CAMÍ DE DALT - CAMÍ DE DALT **OLIVELLA POBLE**	XARXA LOCAL	175,00	**NUL** **0,0**	**0 €**	**0 €** **0 €**	**0 €**
221	**MONTSENY** CAMÍ AL DIPÒSIT - ATZUCAC **MAS MESTRE**	XARXA LOCAL	66,20	**NUL** **0,0**	**0 €**	**7.677 €** **26.679 €**	**116.512 €**
300	**SANT ISIDRE** ATZUCAC - DOCTOR RIUS I COTILLAS **OLIVELLA POBLE**	VEINAL	81,90	**NUL** **0,0**	**0 €**	**8.108 €** **25.450 €**	**99.099 €**
330	**SERRA DE CARDÓ** PIRINEUS - SERRA DE PÀNDOLS **MAS MESTRE**	XARXA LOCAL	61,70	**NUL** **0,0**	**0 €**	**7.430 €** **25.821 €**	**109.949 €**
198	**MAS MILÀ** BV-2111 - CRANC **MAS MILÀ**	XARXA BASICA	23,50	**NUL** **0,0**	**0 €**	**9.030 €** **33.394 €**	**81.169 €**
333	**SERRA DE PÀNDOLS** SERRA DE CARDÓ - MONTSERRAT **MAS MESTRE**	XARXA LOCAL	124,50	**NUL** **0,0**	**0 €**	**14.992 €** **52.103 €**	**202.686 €**

CSV: 3e5ce121-d4ca-41ab-89d9-ba2e1c395325
Aquest document és document electrònic segons l'article 27 de la Llei 39/2015, de 1 d'octubre.La seva autenticitat pot ser comprovada a l'adreça https://seu-e.cat/web/olivella

RELACIÓ CARRERS SEGONS ÍNDEX DE DETERIORAMENT

ID	CARRER TRAM / BARRI	CATEGORIA	LONGITUD	DETERIORAMENT INDEX	PRESSUPOSTOS REPARACIÓ	 RENOVACIÓ SUP. RENOVACIÓ TOTAL	 REURB.
299	**SANT ISIDRE** DOCTOR RIUS I COTILLAS - CAMÍ DEL CEMENTIRI **OLIVELLA POBLE**	VEINAL	45,00	**NUL** **0,0**	**0 €**	**2.430 €** **7.628 €**	**29.700 €**
293	**ROSSINYOL** ÀLIGA - GAVINA **MAS MESTRE**	XARXA LOCAL	30,70	**NUL** **0,0**	**0 €**	**3.765 €** **13.086 €**	**54.032 €**
217	**MONTNEGRE** PIRINEUS - GAVARRES **MAS MESTRE**	XARXA LOCAL	97,90	**NUL** **0,0**	**0 €**	**11.352 €** **39.454 €**	**172.304 €**
355	**TÓRTORA** GUATLLA - PARDAL **MAS MESTRE**	XARXA LOCAL	31,00	**NUL** **0,0**	**0 €**	**3.457 €** **12.013 €**	**42.966 €**
30	**BESSONS** BESSONS - MAS MILÀ **MAS MILÀ**	XARXA LOCAL	108,80	**NUL** **0,0**	**0 €**	**0 €** **0 €**	**0 €**
279	**ROBÍ** DIAMANT - MARAGDA **MAS MESTRE**	VEINAL	168,90	**NUL** **0,0**	**0 €**	**0 €** **0 €**	**0 €**
44	**CAMÍ DE DALT** CAMÍ DEL CEMENTIRI - CAMÍ DE DALT **OLIVELLA POBLE**	XARXA LOCAL	20,40	**NUL** **0,0**	**0 €**	**0 €** **0 €**	**0 €**

CSV: 3e5ce121-d4ca-41ab-89d9-ba2e1c395325
Aquest document és document electrònic segons l'article 27 de la Llei 39/2015, de 1 d'octubre.La seva autenticitat pot ser comprovada a l'adreça https://seu-e.cat/web/olivella

CSV: 3e5ce121-d4ca-41ab-89d9-ba2e1c395325
Aquest document és document electrònic segons l'article 27 de la Llei 39/2015, de 1 d'octubre.La seva autenticitat pot ser comprovada a l'adreça https://seu-e.cat/web/olivella

ANNEX 2 – CARRERS ORDENATS PER ÍNDEX DE PRIORITAT

GESTIÓ I MANTENIMENT DELS PAVIMENTS MUNICIPALS

RELACIÓ CARRERS SEGONS ÍNDEX DE PRIORITAT

ID	CARRER TRAM / BARRI	CATEGORIA	LONGITUD	PRIORITAT INDEX	PRESSUPOSTOS REPARACIÓ	 RENOVACIÓ SUP. RENOVACIÓ TOTAL	 REURB.
366	**URÀ** MIQUELA - NEPTÚ **MAS MILÀ**	XARXA BASICA	129,90	**MOLT URGENT** **142,4**	**68.431 €**	**22.720 €** **84.019 €**	**274.349 €**
230	**NEPTÚ** VERGE - URÀ **MAS MILÀ**	XARXA BASICA	98,00	**MOLT URGENT** **140,4**	**50.143 €**	**16.881 €** **62.426 €**	**161.700 €**
371	**VERGE** BESSONS - ÀRIES **MAS MILÀ**	XARXA BASICA	417,10	**MOLT URGENT** **110,0**	**154.389 €**	**66.319 €** **245.255 €**	**734.096 €**
372	**VERGE** ÀRIES - ESCORPÍ **MAS MILÀ**	XARXA BASICA	945,70	**MOLT URGENT** **102,5**	**323.381 €**	**150.366 €** **556.072 €**	**1.706.043 €**
32	**BESSONS** MAS MILÀ - AQUARI **MAS MILÀ**	XARXA BASICA	204,30	**MOLT URGENT** **101,3**	**68.127 €**	**32.484 €** **120.128 €**	**359.568 €**
213	**MIQUELA** URÀ - MIQUELA **MAS MILÀ**	XARXA BASICA	99,30	**MOLT URGENT** **99,9**	**45.538 €**	**15.789 €** **58.388 €**	**152.922 €**
20	**ÀRIES** SAGITARI - CAPRICORN **MAS MILÀ**	XARXA LOCAL	87,20	**MOLT URGENT** **90,1**	**44.046 €**	**11.667 €** **40.548 €**	**153.472 €**
306	**SARDANA** ALZINA - OLIVERA **CAN SURIÀ**	XARXA BASICA	115,10	**MOLT URGENT** **89,3**	**20.408 €**	**21.351 €** **78.959 €**	**227.898 €**
308	**SARDANA** ROMANÍ - FARIGOLA **CAN SURIÀ**	XARXA BASICA	106,30	**MOLT URGENT** **87,7**	**16.594 €**	**18.310 €** **67.713 €**	**222.167 €**
19	**ÀRIES** VERGE - SAGITARI **MAS MILÀ**	XARXA LOCAL	85,60	**MOLT URGENT** **85,3**	**40.918 €**	**11.453 €** **39.804 €**	**150.656 €**
141	**HOSTAL DEL GANXO** XORIGUER - MERLA **CAN SURIÀ**	XARXA BASICA	101,90	**MOLT URGENT** **84,7**	**12.809 €**	**16.202 €** **59.917 €**	**134.508 €**
31	**BESSONS** AQUARI - VERGE **MAS MILÀ**	XARXA BASICA	57,60	**MOLT URGENT** **84,6**	**16.398 €**	**9.158 €** **33.869 €**	**88.704 €**
227	**NEPTÚ** VERGE - CAMÍ **MAS MILÀ**	XARXA LOCAL	392,50	**MOLT URGENT** **84,5**	**201.417 €**	**56.893 €** **197.722 €**	**664.895 €**
215	**MIQUELA** NEPTÚ - MIQUELA **MAS MILÀ**	XARXA LOCAL	415,50	**MOLT URGENT** **83,2**	**129.162 €**	**37.063 €** **128.805 €**	**457.050 €**
248	**PEIXOS** BESSONS - PEIXOS **MAS MILÀ**	XARXA LOCAL	280,60	**MOLT URGENT** **81,1**	**138.194 €**	**40.673 €** **141.352 €**	**586.454 €**

CSV: 3e5ce121-d4ca-41ab-89d9-ba2e1c395325
Aquest document és document electrònic segons l'article 27 de la Llei 39/2015, de 1 d'octubre.La seva autenticitat pot ser comprovada a l'adreça https://seu-e.cat/web/olivella

RELACIÓ CARRERS SEGONS ÍNDEX DE PRIORITAT

ID	CARRER TRAM / BARRI	CATEGORIA	LONGITUD	PRIORITAT INDEX	PRESSUPOSTOS REPARACIÓ	RENOVACIÓ SUP. RENOVACIÓ TOTAL	REURB.
256	**PIRINEUS** MAS MESTRE - ATZUCAC **MAS MESTRE**	XARXA BASICA	137,30	MOLT URGENT 80,0	38.470 €	25.469 € 94.188 €	256.751 €
29	**BESSONS** PEIXOS - BESSONS **MAS MILÀ**	XARXA LOCAL	25,10	MOLT URGENT 80,0	8.438 €	2.519 € 8.754 €	30.371 €
345	**TAURE** LLEÓ - BALANÇA **MAS MILÀ**	XARXA LOCAL	230,70	MOLT URGENT 78,2	101.185 €	30.868 € 107.276 €	406.032 €
294	**SAGITARI** ÀRIES - ATZUCAC **MAS MILÀ**	XARXA LOCAL	364,40	MOLT URGENT 78,0	159.435 €	48.757 € 169.446 €	641.344 €
140	**HOSTAL DEL GANXO** BV-2415 - XORIGUER **CAN SURIÀ**	XARXA BASICA	249,10	MOLT URGENT 76,9	35.598 €	39.607 € 146.471 €	328.812 €
24	**BALANÇA** MAS MILÀ - TAURE **MAS MILÀ**	XARXA LOCAL	433,50	URGENT 74,4	180.469 €	58.002 € 201.578 €	762.960 €
303	**SARDANA** GARRIC - ROMANÍ **CAN SURIÀ**	XARXA BASICA	176,70	URGENT 72,8	25.372 €	32.778 € 121.216 €	365.416 €
28	**BESSONS** VERGE - PEIXOS **MAS MILÀ**	XARXA LOCAL	349,40	URGENT 70,4	135.825 €	46.750 € 162.471 €	614.944 €
190	**MAS MESTRE** ÀLIGA - MAR MEDITERRÀNIA **MAS MESTRE**	XARXA BASICA	175,30	URGENT 70,3	77.140 €	37.164 € 137.435 €	482.075 €
304	**SARDANA** FARIGOLA - ALZINA **CAN SURIÀ**	XARXA BASICA	48,10	URGENT 69,6	5.446 €	8.285 € 30.640 €	100.529 €
155	**LLENTISCLE** DUC - SARDANA **CAN SURIÀ**	XARXA BASICA	856,50	URGENT 68,6	118.725 €	158.881 € 587.559 €	1.695.870 €
346	**TAURE** CATALUNYA - CRANC **MAS MILÀ**	XARXA LOCAL	39,80	URGENT 65,1	14.531 €	5.325 € 18.507 €	78.804 €
178	**MALLARENGA** CAPSIGRANY - TRENCAPINYES **CAN SURIÀ**	XARXA BASICA	370,30	URGENT 64,7	75.204 €	58.878 € 217.736 €	619.142 €
197	**MAS MILÀ** BALANÇA - BESSONS **MAS MILÀ**	XARXA BASICA	77,10	URGENT 64,6	10.214 €	15.324 € 56.669 €	178.101 €
302	**SARDANA** OLIVERA - BV-2415 **CAN SURIÀ**	XARXA BASICA	124,80	URGENT 64,0	9.502 €	26.458 € 97.843 €	263.578 €

CSV: 3e5ce121-d4ca-41ab-89d9-ba2e1c395325
Aquest document és document electrònic segons l'article 27 de la Llei 39/2015, de 1 d'octubre.La seva autenticitat pot ser comprovada a l'adreça https://seu-e.cat/web/olivella

RELACIÓ CARRERS SEGONS ÍNDEX DE PRIORITAT

ID	CARRER TRAM / BARRI	CATEGORIA	LONGITUD	PRIORITAT INDEX	PRESSUPOSTOS REPARACIÓ	RENOVACIÓ SUP. RENOVACIÓ TOTAL	REURB.
281	**RONDA DE PONENT** XOT - VIA LÀCTIA **LES COLINES**	XARXA BASICA	1.777,50	**URGENT** **61,8**	**254.275 €**	**211.967 €** **783.878 €**	**1.759.725 €**
23	**BALANÇA** TAURE - LLEÓ **MAS MILÀ**	XARXA LOCAL	158,70	**URGENT** **61,8**	**54.944 €**	**21.234 €** **73.796 €**	**279.312 €**
229	**NEPTÚ** URÀ - NEPTÚ **MAS MILÀ**	XARXA LOCAL	114,90	**URGENT** **60,9**	**41.841 €**	**16.655 €** **57.881 €**	**189.585 €**
194	**MAS MILÀ** BALANÇA - BESSONS **MAS MILÀ**	XARXA LOCAL	41,20	**URGENT** **59,6**	**20.653 €**	**8.269 €** **28.737 €**	**81.576 €**
192	**MAS MESTRE** ESPORTS - PIRINEUS **MAS MESTRE**	XARXA BASICA	86,30	**URGENT** **58,7**	**10.188 €**	**18.296 €** **67.659 €**	**246.818 €**
191	**MAS MESTRE** MAR MEDITERRÀNIA - ESPORTS **MAS MESTRE**	XARXA BASICA	478,20	**URGENT** **58,7**	**116.831 €**	**101.378 €** **374.909 €**	**1.472.856 €**
282	**RONDA SUD** BV-2111 - ATZUCAC **OLIVELLA POBLE**	XARXA LOCAL	341,30	**URGENT** **58,0**	**34.354 €**	**34.249 €** **119.028 €**	**337.887 €**
370	**VERGE** ESCORPÍ - NEPTÚ **MAS MILÀ**	XARXA BASICA	149,10	**URGENT** **56,6**	**25.788 €**	**23.707 €** **87.671 €**	**229.614 €**
65	**CAPRICORN** ÀRIES - CAPRICORN **MAS MILÀ**	XARXA LOCAL	144,00	**URGENT** **55,9**	**45.156 €**	**19.267 €** **66.960 €**	**253.440 €**
187	**MAS GUINEU** PI - SENSE NOM-1 **CAN SURIÀ**	XARXA LOCAL	47,20	**URGENT** **54,5**	**5.735 €**	**5.684 €** **19.753 €**	**76.842 €**
347	**TAURE** CATALUNYA - LLEÓ **MAS MILÀ**	XARXA LOCAL	66,60	**URGENT** **53,0**	**19.778 €**	**8.911 €** **30.969 €**	**117.216 €**
107	**FALCIOT** ATZUCAC - OLIVERA **CAN SURIÀ**	XARXA LOCAL	304,60	**URGENT** **52,5**	**32.997 €**	**33.963 €** **118.033 €**	**469.084 €**
112	**FARIGOLA** FARIGOLA - FONOLL **CAN SURIÀ**	XARXA LOCAL	321,90	**MODERADA** **49,8**	**44.375 €**	**46.659 €** **162.157 €**	**672.771 €**
22	**ÀRIES** CAPRICORN - ATZUCAC **MAS MILÀ**	XARXA LOCAL	302,70	**MODERADA** **49,2**	**83.193 €**	**40.501 €** **140.756 €**	**532.752 €**
116	**GALL** XORIGUER - ATZUCAC **CAN SURIÀ**	XARXA LOCAL	201,10	**MODERADA** **49,1**	**26.773 €**	**26.907 €** **93.512 €**	**353.936 €**

CSV: 3e5ce121-d4ca-41ab-89d9-ba2e1c395325
Aquest document és document electrònic segons l'article 27 de la Llei 39/2015, de 1 d'octubre.La seva autenticitat pot ser comprovada a l'adreça https://seu-e.cat/web/olivella

RELACIÓ CARRERS SEGONS ÍNDEX DE PRIORITAT

ID	CARRER TRAM / BARRI	CATEGORIA	LONGITUD	PRIORITAT INDEX	PRESSUPOSTOS REPARACIÓ	 RENOVACIÓ SUP. RENOVACIÓ TOTAL	 REURB.
397	**XORIGUER** GALL - ATZUCAC **CAN SURIÀ**	XARXA LOCAL	290,20	**MODERADA** **48,2**	**35.747 €**	**32.357 €** **112.453 €**	**446.908 €**
243	**ÓS BLANC** LINX - ONAGRE **MAS MESTRE**	XARXA BASICA	58,10	**MODERADA** **48,0**	**5.703 €**	**8.468 €** **31.316 €**	**95.865 €**
68	**CAPSIGRANY** BOTXÍ - MALLARENGA **CAN SURIÀ**	XARXA LOCAL	31,90	**MODERADA** **47,6**	**8.545 €**	**4.268 €** **14.834 €**	**49.126 €**
327	**SENSE NOM-8** MIQUELA - ÓS BLANC **MAS MILÀ**	XARXA BASICA	46,90	**MODERADA** **47,2**	**6.693 €**	**7.457 €** **27.577 €**	**74.290 €**
9	**ALZINA** ROMANÍ - ALZINA **CAN SURIÀ**	XARXA LOCAL	135,10	**MODERADA** **46,3**	**18.076 €**	**21.089 €** **73.292 €**	**267.498 €**
7	**ALZINA** ALZINA - SARDANA **CAN SURIÀ**	XARXA LOCAL	259,90	**MODERADA** **45,7**	**35.980 €**	**40.570 €** **140.996 €**	**514.602 €**
329	**SENSE NOM-9** TRENCAPINYES - TRENCAPINYES **CAN SURIÀ**	XARXA LOCAL	42,00	**MODERADA** **44,4**	**6.149 €**	**7.493 €** **26.040 €**	**97.020 €**
398	**XORIGUER** HOSTAL DEL GANXO - GALL **CAN SURIÀ**	XARXA LOCAL	108,20	**MODERADA** **44,0**	**11.859 €**	**14.477 €** **50.313 €**	**190.432 €**
280	**ROMANÍ** SARDANA - ALZINA **CAN SURIÀ**	XARXA LOCAL	888,40	**MODERADA** **43,7**	**115.591 €**	**138.679 €** **481.957 €**	**1.759.032 €**
59	**CAN TURIOLS** SENSE NOM-10 - MAS DEL RECTOR **CAN SURIÀ**	XARXA BASICA	71,70	**MODERADA** **41,7**	**5.899 €**	**15.200 €** **56.213 €**	**205.062 €**
348	**TEIXÓ** GENETA - TALP **LES COLINES**	XARXA LOCAL	236,10	**MODERADA** **41,6**	**20.214 €**	**26.325 €** **91.489 €**	**259.710 €**
60	**CAN TURIOLS** MAS GUINEU - CAN TURIOLS **CAN SURIÀ**	XARXA BASICA	113,90	**MODERADA** **41,3**	**5.582 €**	**24.147 €** **89.298 €**	**325.754 €**
222	**MONTSENY** MONTSEC - CAMÍ AL DIPÒSIT **MAS MESTRE**	XARXA LOCAL	111,90	**MODERADA** **41,1**	**20.253 €**	**12.976 €** **45.096 €**	**196.944 €**
3	**ÀLIGA** MAS MESTRE - GARSA **MAS MESTRE**	XARXA LOCAL	37,60	**MODERADA** **40,9**	**6.913 €**	**6.708 €** **23.312 €**	**90.992 €**
113	**FARIGOLA** SARDANA - FARIGOLA **CAN SURIÀ**	XARXA LOCAL	297,50	**MODERADA** **40,5**	**35.346 €**	**46.440 €** **161.394 €**	**654.500 €**

CSV: 3e5ce121-d4ca-41ab-89d9-ba2e1c395325
Aquest document és document electrònic segons l'article 27 de la Llei 39/2015, de 1 d'octubre.La seva autenticitat pot ser comprovada a l'adreça https://seu-e.cat/web/olivella

RELACIÓ CARRERS SEGONS ÍNDEX DE PRIORITAT

ID	CARRER TRAM / BARRI	CATEGORIA	LONGITUD	PRIORITAT INDEX	PRESSUPOSTOS REPARACIÓ	 RENOVACIÓ SUP. RENOVACIÓ TOTAL	 REURB.
196	**MAS MILÀ** BESSONS - CAMÍ **MAS MILÀ**	XARXA LOCAL	145,90	**MODERADA** **40,3**	**38.985 €**	**22.775 €** **79.151 €**	**224.686 €**
240	**ÓS BLANC** SENSE NOM-8 - LINX **MAS MESTRE**	XARXA BASICA	409,80	**MODERADA** **39,8**	**32.404 €**	**59.728 €** **220.882 €**	**676.170 €**
106	**ESTRELLA** CEL - COMETA **LES COLINES**	XARXA LOCAL	82,70	**MODERADA** **39,3**	**8.443 €**	**11.065 €** **38.456 €**	**145.552 €**
48	**CAMÍ DEL CEMENTIRI** SANT ISIDRE - CAMÍ DE DALT **OLIVELLA POBLE**	XARXA LOCAL	529,10	**MODERADA** **38,9**	**35.593 €**	**47.196 €** **164.021 €**	**465.608 €**
45	**CAMÍ DE DALT** CAMÍ DE DALT - CAMÍ DE DALT **OLIVELLA POBLE**	XARXA LOCAL	37,50	**MODERADA** **36,1**	**3.954 €**	**2.509 €** **8.719 €**	**24.750 €**
49	**CAMÍ DEL CEMENTIRI** CAMÍ DE CAN CAMPS - SANT ISIDRE **OLIVELLA POBLE**	XARXA LOCAL	25,10	**MODERADA** **35,9**	**2.263 €**	**2.519 €** **8.754 €**	**24.849 €**
127	**GENETA** TEIXÓ - GENETA **LES COLINES**	XARXA LOCAL	532,40	**MODERADA** **35,8**	**44.068 €**	**65.299 €** **226.936 €**	**878.460 €**
298	**SAJOLIDA** SATURN - TALP **LES COLINES**	XARXA LOCAL	170,20	**MODERADA** **35,4**	**15.188 €**	**20.875 €** **72.548 €**	**280.830 €**
220	**MONTSEC** MONTSENY - ATZUCAC **MAS MESTRE**	XARXA LOCAL	177,60	**MODERADA** **35,4**	**25.788 €**	**22.179 €** **77.078 €**	**312.576 €**
57	**CAN TURIOLS** BV-2415 - SENSE NOM-10 **CAN SURIÀ**	XARXA BASICA	163,00	**MODERADA** **34,4**	**11.979 €**	**34.556 €** **127.792 €**	**466.180 €**
307	**SARDANA** GARRIC - BRUC **CAN SURIÀ**	XARXA LOCAL	452,80	**MODERADA** **34,3**	**46.430 €**	**70.682 €** **245.644 €**	**896.544 €**
360	**TRENCAPINYES** SENSE NOM-9 - HOSTAL DEL GANXO **CAN SURIÀ**	XARXA LOCAL	152,40	**MODERADA** **33,8**	**21.170 €**	**20.391 €** **70.866 €**	**254.813 €**
143	**HOSTAL DEL GANXO** MERLA - CAPSIGRANY **CAN SURIÀ**	XARXA BASICA	240,80	**MODERADA** **33,4**	**17.606 €**	**38.287 €** **141.590 €**	**370.832 €**
283	**ROQUEROL** LLENTISCLE - SENSE NOM-3 **CAN SURIÀ**	XARXA LOCAL	90,40	**MODERADA** **32,5**	**6.187 €**	**10.080 €** **35.030 €**	**139.216 €**
195	**MAS MILÀ** CATALUNYA - BALANÇA **MAS MILÀ**	XARXA BASICA	129,60	**MODERADA** **32,4**	**12.781 €**	**25.758 €** **95.256 €**	**370.656 €**

CSV: 3e5ce121-d4ca-41ab-89d9-ba2e1c395325
Aquest document és document electrònic segons l'article 27 de la Llei 39/2015, de 1 d'octubre.La seva autenticitat pot ser comprovada a l'adreça https://seu-e.cat/web/olivella

RELACIÓ CARRERS SEGONS ÍNDEX DE PRIORITAT

ID	CARRER TRAM / BARRI	CATEGORIA	LONGITUD	PRIORITAT INDEX	PRESSUPOSTOS REPARACIÓ	 RENOVACIÓ SUP. RENOVACIÓ TOTAL	 REURB.
362	**TUDÓ** XIXELLA - TUDÓ **CAN SURIÀ**	XARXA LOCAL	34,00	**MODERADA** **32,1**	**3.187 €**	**5.307 €** **18.445 €**	**58.344 €**
4	**ÀLIGA** GARSA - ROSSINYOL **MAS MESTRE**	XARXA LOCAL	187,70	**MODERADA** **31,7**	**20.882 €**	**33.486 €** **116.374 €**	**454.234 €**
388	**VIA LÀCTIA** MESQUITA - CAL GAVARRÓ **LES COLINES**	XARXA BASICA	134,60	**MODERADA** **31,1**	**9.300 €**	**24.968 €** **92.336 €**	**266.508 €**
97	**EBRE** GARONA - GARONA **MAS MESTRE**	XARXA LOCAL	135,00	**MODERADA** **31,0**	**9.864 €**	**16.558 €** **57.544 €**	**252.450 €**
110	**FARIGOLA** FONOLL - SARDANA **CAN SURIÀ**	XARXA LOCAL	96,90	**MODERADA** **30,2**	**9.179 €**	**14.046 €** **48.813 €**	**202.521 €**
365	**TUDÓ** TUDÓ - XIXELLA **CAN SURIÀ**	XARXA LOCAL	20,00	**MODERADA** **30,0**	**1.736 €**	**3.122 €** **10.850 €**	**34.320 €**
276	**PONENT** CÒNDOR - XOT **MAS MESTRE**	XARXA BASICA	132,90	**BAIXA** **29,0**	**12.861 €**	**15.848 €** **58.609 €**	**131.571 €**
336	**SERRA DEL CADÍ** MUNTANYES DE PRADES - MONTSENY **MAS MESTRE**	XARXA LOCAL	124,00	**BAIXA** **28,7**	**8.210 €**	**14.379 €** **49.972 €**	**218.240 €**
273	**PLANA NOVELLA** MASETS - GARBÍ **PLANA NOVELLA**	XARXA LOCAL	111,20	**BAIXA** **28,6**	**9.764 €**	**17.358 €** **60.326 €**	**232.408 €**
142	**HOSTAL DEL GANXO** TRENCAPINYES - CAPSIGRANY **CAN SURIÀ**	XARXA LOCAL	460,70	**BAIXA** **28,6**	**30.342 €**	**51.368 €** **178.521 €**	**668.936 €**
259	**PIRINEUS** ONAGRE - SERRA DE CARDÓ **MAS MESTRE**	XARXA LOCAL	248,70	**BAIXA** **28,5**	**28.137 €**	**27.730 €** **96.371 €**	**437.712 €**
56	**CAN TURIOLS** MAS DEL RECTOR - MAS GUINEU **CAN SURIÀ**	XARXA BASICA	84,90	**BAIXA** **28,3**	**4.913 €**	**17.999 €** **66.562 €**	**242.814 €**
137	**GUATLLA** TÓRTORA - PERDIU **MAS MESTRE**	XARXA LOCAL	62,30	**BAIXA** **27,9**	**7.824 €**	**7.502 €** **26.073 €**	**112.389 €**
358	**TRENCAPINYES** LLENTISCLE - SENSE NOM-9 **CAN SURIÀ**	XARXA LOCAL	439,10	**BAIXA** **27,1**	**27.286 €**	**48.960 €** **170.151 €**	**676.214 €**
177	**MALLARENGA** TRENCAPINYES - ROQUEROL **CAN SURIÀ**	XARXA BASICA	199,00	**BAIXA** **26,8**	**8.668 €**	**31.641 €** **117.012 €**	**350.240 €**

CSV: 3e5ce121-d4ca-41ab-89d9-ba2e1c395325
Aquest document és document electrònic segons l'article 27 de la Llei 39/2015, de 1 d'octubre.La seva autenticitat pot ser comprovada a l'adreça https://seu-e.cat/web/olivella

RELACIÓ CARRERS SEGONS ÍNDEX DE PRIORITAT

ID	CARRER TRAM / BARRI	CATEGORIA	LONGITUD	PRIORITAT INDEX	PRESSUPOSTOS REPARACIÓ	 RENOVACIÓ SUP. RENOVACIÓ TOTAL	 REURB.
376	**VIA LÀCTIA** CAL GAVARRÓ - MERCURI **LES COLINES**	XARXA BASICA	878,10	**BAIXA** **25,8**	**40.670 €**	**162.888 €** **602.377 €**	**1.738.638 €**
223	**MONTSENY** SERRA DEL CADÍ - MONTSEC **MAS MESTRE**	XARXA LOCAL	186,60	**BAIXA** **25,0**	**15.292 €**	**22.886 €** **79.538 €**	**328.416 €**
234	**OLIVERA** FALCIOT - ATZUCAC **CAN SURIÀ**	XARXA LOCAL	130,10	**BAIXA** **24,9**	**10.830 €**	**23.210 €** **80.662 €**	**286.220 €**
351	**TORD** PARDAL - GUATLLA **MAS MESTRE**	XARXA LOCAL	27,10	**BAIXA** **22,9**	**1.269 €**	**3.022 €** **10.501 €**	**37.561 €**
53	**CAN PERE MIRET** CAN MACIÀ - CAN MACIÀ **LES COLINES**	XARXA LOCAL	216,30	**BAIXA** **22,9**	**11.771 €**	**26.529 €** **92.198 €**	**356.895 €**
67	**CAPSIGRANY** HOSTAL DEL GANXO - MALLARENGA **CAN SURIÀ**	XARXA BASICA	115,10	**BAIXA** **22,8**	**11.888 €**	**18.301 €** **67.679 €**	**192.447 €**
164	**LLUM** ARC DE SANT MARTI - COSMOS **LES COLINES**	XARXA LOCAL	229,90	**BAIXA** **22,7**	**11.870 €**	**28.197 €** **97.995 €**	**379.335 €**
130	**GINESTA** GINESTA - BRUC **CAN SURIÀ**	XARXA LOCAL	329,10	**BAIXA** **22,2**	**32.834 €**	**51.373 €** **178.537 €**	**506.814 €**
334	**SERRA DEL CADÍ** PIRINEUS - MUNTANYES DE PRADES **MAS MESTRE**	XARXA LOCAL	111,20	**BAIXA** **22,0**	**6.443 €**	**13.391 €** **46.537 €**	**200.605 €**
247	**PEIXOS** PEIXOS - CAMÍ **MAS MILÀ**	XARXA LOCAL	88,50	**BAIXA** **21,7**	**6.726 €**	**8.881 €** **30.864 €**	**87.615 €**
270	**PLANA NOVELLA** GREGAL - MASETS **PLANA NOVELLA**	XARXA LOCAL	110,20	**BAIXA** **21,7**	**7.536 €**	**17.202 €** **59.784 €**	**230.318 €**
258	**PIRINEUS** SERRA DE CARDÓ - MONTNEGRE **MAS MESTRE**	XARXA LOCAL	548,90	**BAIXA** **21,2**	**30.253 €**	**63.650 €** **221.207 €**	**869.458 €**
301	**SARDANA** LLENTISCLE - GARRIC **CAN SURIÀ**	XARXA LOCAL	121,80	**BAIXA** **20,4**	**10.123 €**	**19.013 €** **66.077 €**	**241.164 €**
118	**GARONA** EBRE - EBRE **MAS MESTRE**	XARXA LOCAL	298,30	**BAIXA** **20,3**	**18.763 €**	**36.586 €** **127.150 €**	**557.821 €**
89	**CRANC** CAMÍ - CAMÍ **LES COLINES**	XARXA BASICA	173,70	**BAIXA** **20,0**	**8.437 €**	**25.317 €** **93.624 €**	**210.177 €**

CSV: 3e5ce121-d4ca-41ab-89d9-ba2e1c395325
Aquest document és document electrònic segons l'article 27 de la Llei 39/2015, de 1 d'octubre.La seva autenticitat pot ser comprovada a l'adreça https://seu-e.cat/web/olivella

RELACIÓ CARRERS SEGONS ÍNDEX DE PRIORITAT

ID	CARRER TRAM / BARRI	CATEGORIA	LONGITUD	PRIORITAT INDEX	PRESSUPOSTOS REPARACIÓ	 RENOVACIÓ SUP. RENOVACIÓ TOTAL	 REURB.
232	**OLIVERA** SARDANA - DUC **CAN SURIÀ**	XARXA LOCAL	346,60	**BAIXA** **19,8**	**19.326 €**	**52.558 €** **182.658 €**	**632.892 €**
128	**GENETA** TEIXÓ - PLANETA **LES COLINES**	XARXA LOCAL	134,40	**BAIXA** **19,8**	**10.949 €**	**14.986 €** **52.080 €**	**147.840 €**
83	**CONSTEL·LACIÓ** CONSTEL·LACIÓ (PTGE) - CAMÍ **LES COLINES**	XARXA LOCAL	30,50	**BAIXA** **19,4**	**1.274 €**	**3.401 €** **11.819 €**	**46.970 €**
361	**TRENCAPINYES** SENSE NOM-9 - SENSE NOM-9 **CAN SURIÀ**	XARXA LOCAL	652,40	**BAIXA** **19,4**	**38.337 €**	**72.743 €** **252.805 €**	**1.004.696 €**
396	**XIXELLA** TUDÓ - TUDÓ **CAN SURIÀ**	XARXA LOCAL	216,00	**BAIXA** **19,3**	**15.179 €**	**26.492 €** **92.070 €**	**356.400 €**
384	**VIA LÀCTIA** JÚPITER - MESQUITA **LES COLINES**	XARXA BASICA	173,90	**BAIXA** **19,0**	**5.033 €**	**36.867 €** **136.338 €**	**382.580 €**
206	**MERLA** HOSTAL DEL GANXO - CAPSIGRANY **CAN SURIÀ**	XARXA LOCAL	180,90	**BAIXA** **18,9**	**11.561 €**	**20.170 €** **70.099 €**	**278.586 €**
295	**SAJOLIDA** MAS SABATAT - BV-2415 **LES COLINES**	XARXA LOCAL	126,30	**BAIXA** **18,8**	**7.747 €**	**19.715 €** **68.518 €**	**313.982 €**
41	**CAMÍ DE CAN CAMPS** CAMÍ NOU DE CAN GRAU - CAMÍ DE DALT **OLIVELLA POBLE**	XARXA LOCAL	815,40	**BAIXA** **18,3**	**39.270 €**	**54.550 €** **189.581 €**	**538.164 €**
214	**MIQUELA** BV-2111 - URÀ **MAS MILÀ**	XARXA BASICA	329,60	**BAIXA** **18,1**	**20.300 €**	**43.672 €** **161.504 €**	**406.067 €**
233	**OLIVERA** DUC - FALCIOT **CAN SURIÀ**	XARXA LOCAL	168,70	**BAIXA** **18,0**	**9.990 €**	**30.096 €** **104.594 €**	**371.140 €**
104	**ESTRELLA** SÍRIUS - CEL **LES COLINES**	XARXA LOCAL	439,30	**BAIXA** **17,4**	**24.351 €**	**58.778 €** **204.274 €**	**773.168 €**
341	**SOL** LLUNA - MERCURI **LES COLINES**	XARXA LOCAL	70,80	**BAIXA** **17,2**	**7.133 €**	**9.473 €** **32.922 €**	**124.608 €**
12	**APARCAMENT C/ OLIVERA** OLIVERA - ATZUCAC **CAN SURIÀ**	XARXA LOCAL	23,20	**BAIXA** **17,0**	**7.108 €**	**9.312 €** **32.364 €**	**96.976 €**
261	**PIRINEUS** SERRA DE CARDÓ - SERRA DEL CADÍ **MAS MESTRE**	XARXA LOCAL	25,60	**BAIXA** **16,9**	**1.401 €**	**3.996 €** **13.888 €**	**52.941 €**

CSV: 3e5ce121-d4ca-41ab-89d9-ba2e1c395325
Aquest document és document electrònic segons l'article 27 de la Llei 39/2015, de 1 d'octubre.La seva autenticitat pot ser comprovada a l'adreça https://seu-e.cat/web/olivella

RELACIÓ CARRERS SEGONS ÍNDEX DE PRIORITAT

ID	CARRER TRAM / BARRI	CATEGORIA	LONGITUD	PRIORITAT INDEX	PRESSUPOSTOS REPARACIÓ	 RENOVACIÓ SUP. RENOVACIÓ TOTAL	 REURB.
103	**ESTRELLA** VIA LÀCTIA - ALBADA **LES COLINES**	XARXA LOCAL	347,00	**BAIXA** **16,8**	**19.771 €**	**42.560 €** **147.909 €**	**572.550 €**
69	**CAPSIGRANY** BOTXÍ - MERLA **CAN SURIÀ**	XARXA LOCAL	246,10	**BAIXA** **16,8**	**14.680 €**	**27.440 €** **95.364 €**	**378.994 €**
284	**ROQUEROL** MALLARENGA - ROQUEROL **CAN SURIÀ**	XARXA LOCAL	115,20	**BAIXA** **16,6**	**13.332 €**	**12.845 €** **44.640 €**	**126.720 €**
269	**PLANA NOVELLA** GARBÍ - JAFRE **PLANA NOVELLA**	XARXA LOCAL	162,80	**BAIXA** **16,5**	**7.968 €**	**25.413 €** **88.319 €**	**358.160 €**
79	**CÒNDOR** DIAMANT - FALCÓ **MAS MESTRE**	XARXA BASICA	91,00	**BAIXA** **16,4**	**4.577 €**	**19.292 €** **71.344 €**	**220.220 €**
80	**CÒNDOR** PONENT - CAMÍ DE LA ROQUETA **MAS MESTRE**	XARXA BASICA	74,00	**BAIXA** **15,7**	**1.945 €**	**10.786 €** **39.886 €**	**122.100 €**
188	**MAS GUINEU** SENSE NOM-1 - CAN TURIOLS **CAN SURIÀ**	XARXA LOCAL	55,00	**BAIXA** **15,6**	**2.639 €**	**6.623 €** **23.018 €**	**89.540 €**
285	**ROQUEROL** ROQUEROL - TUDÓ **CAN SURIÀ**	XARXA LOCAL	135,00	**BAIXA** **15,2**	**6.322 €**	**15.053 €** **52.313 €**	**201.960 €**
296	**SAJOLIDA** CAL GAVARRÓ - MAS SABATAT **LES COLINES**	XARXA LOCAL	141,30	**MOLT BAIXA** **14,8**	**7.122 €**	**22.057 €** **76.655 €**	**351.272 €**
349	**TEIXÓ** TALP - GENETA **LES COLINES**	XARXA LOCAL	519,30	**MOLT BAIXA** **14,6**	**17.565 €**	**57.902 €** **201.229 €**	**799.722 €**
152	**GARBÍ** LLEBEIG - PLANA NOVELLA **PLANA NOVELLA**	XARXA LOCAL	261,20	**MOLT BAIXA** **14,6**	**8.838 €**	**32.036 €** **111.337 €**	**436.726 €**
176	**MAJOR** DOCTOR RIUS I COTILLAS - MAJOR **OLIVELLA POBLE**	XARXA BASICA	24,30	**MOLT BAIXA** **14,5**	**920 €**	**2.254 €** **8.335 €**	**61.479 €**
241	**ÓS BLANC** SENSE NOM-8 - SENGLAR **MAS MESTRE**	XARXA LOCAL	75,30	**MOLT BAIXA** **14,5**	**4.204 €**	**9.403 €** **32.680 €**	**129.215 €**
94	**DUC** OLIVERA - LLENTISCLE **CAN SURIÀ**	XARXA LOCAL	781,20	**MOLT BAIXA** **14,4**	**25.127 €**	**87.104 €** **302.715 €**	**1.203.048 €**
150	**LINX** GUINEU - ÓS BLANC **MAS MESTRE**	XARXA LOCAL	80,30	**MOLT BAIXA** **14,2**	**4.034 €**	**9.670 €** **33.606 €**	**141.328 €**

CSV: 3e5ce121-d4ca-41ab-89d9-ba2e1c395325
Aquest document és document electrònic segons l'article 27 de la Llei 39/2015, de 1 d'octubre.La seva autenticitat pot ser comprovada a l'adreça https://seu-e.cat/web/olivella

RELACIÓ CARRERS SEGONS ÍNDEX DE PRIORITAT

ID	CARRER TRAM / BARRI	CATEGORIA	LONGITUD	PRIORITAT INDEX	PRESSUPOSTOS REPARACIÓ	RENOVACIÓ SUP. RENOVACIÓ TOTAL	REURB.
340	**SÍRIUS** ESTRELLA - ATZUCAC **LES COLINES**	XARXA LOCAL	245,70	**MOLT BAIXA** **14,1**	**11.806 €**	**30.135 €** **104.730 €**	**394.594 €**
5	**ÀLIGA** ROSSINYOL - PIRINEUS **MAS MESTRE**	XARXA LOCAL	216,50	**MOLT BAIXA** **14,1**	**13.749 €**	**38.624 €** **134.230 €**	**523.930 €**
395	**XIXELLA** ROQUEROL - BOTXÍ **CAN SURIÀ**	XARXA LOCAL	196,40	**MOLT BAIXA** **14,0**	**7.537 €**	**24.088 €** **83.716 €**	**324.060 €**
162	**LLOP** ESQUIROL - ONAGRE **MAS MESTRE**	XARXA LOCAL	168,10	**MOLT BAIXA** **13,8**	**5.897 €**	**19.493 €** **67.744 €**	**303.252 €**
14	**ARC DE SANT MARTI** LLUM - CEL **LES COLINES**	XARXA LOCAL	601,10	**MOLT BAIXA** **13,7**	**11.138 €**	**73.725 €** **256.219 €**	**991.815 €**
111	**FARIGOLA** FARIGOLA - ATZUCAC **CAN SURIÀ**	VEINAL	24,30	**MOLT BAIXA** **13,6**	**2.460 €**	**2.624 €** **8.238 €**	**40.095 €**
335	**SERRA DEL CADÍ** MONTSENY - MONTSANT **MAS MESTRE**	XARXA LOCAL	316,80	**MOLT BAIXA** **13,1**	**10.901 €**	**35.323 €** **122.760 €**	**515.750 €**
21	**ÀRIES** VERGE - BV-2111 **MAS MILÀ**	VEINAL	49,90	**MOLT BAIXA** **13,0**	**5.401 €**	**2.695 €** **8.458 €**	**32.934 €**
359	**TRENCAPINYES** HOSTAL DEL GANXO - MALLARENGA **CAN SURIÀ**	XARXA LOCAL	122,70	**MOLT BAIXA** **13,0**	**4.229 €**	**15.049 €** **52.301 €**	**202.455 €**
42	**CAMÍ DE DALT** CAMÍ DE DALT - CAMÍ DE CAN CAMPS **OLIVELLA POBLE**	XARXA LOCAL	375,00	**MOLT BAIXA** **12,8**	**13.200 €**	**25.088 €** **87.188 €**	**247.500 €**
120	**GARRIC** SARDANA - GARRIC **CAN SURIÀ**	XARXA LOCAL	394,20	**MOLT BAIXA** **12,8**	**16.888 €**	**61.535 €** **213.854 €**	**607.068 €**
297	**SAJOLIDA** SATURN - CAL GAVARRÓ **LES COLINES**	XARXA LOCAL	208,40	**MOLT BAIXA** **12,7**	**6.417 €**	**23.237 €** **80.755 €**	**320.936 €**
383	**VIA LÀCTIA** JÚPITER - PISCINA **LES COLINES**	XARXA BASICA	236,40	**MOLT BAIXA** **12,6**	**3.144 €**	**43.852 €** **162.170 €**	**416.064 €**
338	**SERRA D'OLIANA** MONTSANT - SERRA DE LA LLENA **MAS MESTRE**	XARXA LOCAL	92,80	**MOLT BAIXA** **12,5**	**2.849 €**	**10.347 €** **35.960 €**	**163.328 €**
166	**LLUNA** SENSE NOM-6 - SOL **LES COLINES**	XARXA LOCAL	75,90	**MOLT BAIXA** **12,5**	**3.048 €**	**10.155 €** **35.294 €**	**150.282 €**

CSV: 3e5ce121-d4ca-41ab-89d9-ba2e1c395325
Aquest document és document electrònic segons l'article 27 de la Llei 39/2015, de 1 d'octubre.La seva autenticitat pot ser comprovada a l'adreça https://seu-e.cat/web/olivella

RELACIÓ CARRERS SEGONS ÍNDEX DE PRIORITAT

ID	CARRER TRAM / BARRI	CATEGORIA	LONGITUD	PRIORITAT INDEX	PRESSUPOSTOS REPARACIÓ	 RENOVACIÓ SUP. RENOVACIÓ TOTAL	 REURB.
73	**CÉRVOL** ISARD - GUINEU **MAS MESTRE**	XARXA LOCAL	209,60	**MOLT BAIXA** **12,1**	**10.522 €**	**25.240 €** **87.718 €**	**368.896 €**
380	**VIA LÀCTIA** CRANC - FIRMAMENT **LES COLINES**	XARXA BASICA	69,60	**MOLT BAIXA** **12,0**	**1.137 €**	**11.066 €** **40.925 €**	**119.434 €**
399	**XOT** ÓS BLANC - PONENT **MAS MESTRE**	XARXA LOCAL	277,60	**MOLT BAIXA** **11,9**	**8.279 €**	**34.048 €** **118.327 €**	**458.040 €**
35	**BRUC** SARDANA - GINESTA **CAN SURIÀ**	XARXA LOCAL	329,60	**MOLT BAIXA** **11,8**	**11.956 €**	**51.451 €** **178.808 €**	**652.608 €**
286	**ROQUEROL** MALLARENGA - LLENTISCLE **CAN SURIÀ**	XARXA BASICA	66,30	**MOLT BAIXA** **11,7**	**1.328 €**	**10.542 €** **38.984 €**	**116.688 €**
13	**AQUARI** BESSONS - MAS MILÀ **MAS MILÀ**	XARXA BASICA	308,80	**MOLT BAIXA** **11,7**	**9.241 €**	**49.099 €** **181.574 €**	**557.075 €**
8	**ALZINA** SARDANA - ROMANÍ **CAN SURIÀ**	XARXA LOCAL	302,60	**MOLT BAIXA** **11,6**	**11.795 €**	**47.236 €** **164.161 €**	**532.576 €**
354	**TÓRTORA** ÓS BLANC - COLOM **MAS MESTRE**	XARXA LOCAL	24,40	**MOLT BAIXA** **11,6**	**619 €**	**2.938 €** **10.211 €**	**45.091 €**
129	**GENETA** TEIXÓ - BV-2415 **LES COLINES**	XARXA LOCAL	58,50	**MOLT BAIXA** **11,6**	**1.966 €**	**15.655 €** **54.405 €**	**154.440 €**
101	**ESPORTS** MAR MEDITERRÀNIA - MAS MESTRE **MAS MESTRE**	XARXA LOCAL	130,70	**MOLT BAIXA** **11,3**	**6.510 €**	**15.739 €** **54.698 €**	**207.029 €**
95	**EBRE** MAR MEDITERRÀNIA - GARONA **MAS MESTRE**	XARXA LOCAL	136,70	**MOLT BAIXA** **11,2**	**6.881 €**	**16.766 €** **58.268 €**	**255.629 €**
226	**MUNTANYES DE PRADES** SERRA DEL CADÍ - ATZUCAC **MAS MESTRE**	XARXA LOCAL	675,60	**MOLT BAIXA** **11,1**	**24.198 €**	**81.356 €** **282.739 €**	**1.189.056 €**
219	**MONTSANT** SERRA D'OLIANA - ATZUCAC **MAS MESTRE**	XARXA LOCAL	106,90	**MOLT BAIXA** **11,0**	**2.605 €**	**11.919 €** **41.424 €**	**171.681 €**
145	**ISARD** SENGLAR - GUINEU **MAS MESTRE**	XARXA LOCAL	32,20	**MOLT BAIXA** **11,0**	**1.237 €**	**5.026 €** **17.469 €**	**65.173 €**
364	**TUDÓ** XIXELLA - TUDÓ **CAN SURIÀ**	XARXA LOCAL	596,50	**MOLT BAIXA** **11,0**	**30.298 €**	**66.510 €** **231.144 €**	**918.610 €**

CSV: 3e5ce121-d4ca-41ab-89d9-ba2e1c395325
Aquest document és document electrònic segons l'article 27 de la Llei 39/2015, de 1 d'octubre.La seva autenticitat pot ser comprovada a l'adreça https://seu-e.cat/web/olivella

RELACIÓ CARRERS SEGONS ÍNDEX DE PRIORITAT

ID	CARRER TRAM / BARRI	CATEGORIA	LONGITUD	PRIORITAT INDEX	PRESSUPOSTOS REPARACIÓ	 RENOVACIÓ SUP. RENOVACIÓ TOTAL	 REURB.
78	**CÒNDOR** XOT - PONENT **MAS MESTRE**	XARXA BASICA	260,60	**MOLT BAIXA** **10,8**	**6.188 €**	**41.435 €** **153.233 €**	**458.656 €**
224	**MONTSERRAT** SERRA DE PÀNDOLS - ATZUCAC **MAS MESTRE**	VEINAL	33,50	**MOLT BAIXA** **10,7**	**4.889 €**	**3.256 €** **10.221 €**	**60.434 €**
373	**VIA LÀCTIA** CONSTEL·LACIÓ - CRANC **LES COLINES**	XARXA BASICA	253,60	**MOLT BAIXA** **10,5**	**1.836 €**	**36.290 €** **134.205 €**	**412.861 €**
185	**MAS DEL RECTOR** CAN TURIOLS - VENUS **CAN SURIÀ**	XARXA LOCAL	165,40	**MOLT BAIXA** **9,9**	**5.094 €**	**22.131 €** **76.911 €**	**276.549 €**
339	**SERRA D'OLIANA** SERRA DE LA LLENA - ATZUCAC **MAS MESTRE**	XARXA LOCAL	124,90	**MOLT BAIXA** **9,6**	**3.205 €**	**13.926 €** **48.399 €**	**219.824 €**
204	**MERCURI** LLUNA - SOL **LES COLINES**	XARXA LOCAL	205,70	**MOLT BAIXA** **9,4**	**5.303 €**	**29.816 €** **103.621 €**	**384.659 €**
34	**BOTXÍ** XIXELLA - CAPSIGRANY **CAN SURIÀ**	XARXA LOCAL	688,90	**MOLT BAIXA** **9,4**	**37.217 €**	**76.812 €** **266.949 €**	**1.060.906 €**
193	**MAS MILÀ** AQUARI - CATALUNYA **MAS MILÀ**	XARXA BASICA	63,60	**MOLT BAIXA** **9,3**	**1.088 €**	**12.641 €** **46.746 €**	**181.896 €**
189	**MAS MESTRE** FALCÓ - ÀLIGA **MAS MESTRE**	XARXA BASICA	80,80	**MOLT BAIXA** **9,2**	**1.652 €**	**17.130 €** **63.347 €**	**168.872 €**
181	**MAR MEDITERRÀNIA** SEGRE - ESPORTS **MAS MESTRE**	XARXA LOCAL	358,90	**MOLT BAIXA** **9,1**	**5.477 €**	**41.618 €** **144.637 €**	**607.977 €**
343	**TALP** SAJOLIDA - TEIXÓ **LES COLINES**	XARXA LOCAL	149,00	**MOLT BAIXA** **9,1**	**3.141 €**	**16.614 €** **57.738 €**	**216.348 €**
203	**MERCURI** SOL - SATURN **LES COLINES**	XARXA LOCAL	141,00	**MOLT BAIXA** **8,9**	**3.362 €**	**20.438 €** **71.029 €**	**263.670 €**
331	**SERRA DE CARDÓ** SERRA DE PÀNDOLS - PIRINEUS **MAS MESTRE**	XARXA LOCAL	216,30	**MOLT BAIXA** **8,7**	**8.092 €**	**26.047 €** **90.522 €**	**385.447 €**
208	**MESQUITA** VIA LÀCTIA - MAS BARGALLÓ **LES COLINES**	XARXA LOCAL	347,20	**MOLT BAIXA** **8,7**	**7.896 €**	**42.584 €** **147.994 €**	**572.880 €**
216	**MOIXONS** COLOM - FALCÓ **MAS MESTRE**	XARXA LOCAL	40,00	**MOLT BAIXA** **8,7**	**972 €**	**5.798 €** **20.150 €**	**70.400 €**

CSV: 3e5ce121-d4ca-41ab-89d9-ba2e1c395325
Aquest document és document electrònic segons l'article 27 de la Llei 39/2015, de 1 d'octubre.La seva autenticitat pot ser comprovada a l'adreça https://seu-e.cat/web/olivella

RELACIÓ CARRERS SEGONS ÍNDEX DE PRIORITAT

ID	CARRER TRAM / BARRI	CATEGORIA	LONGITUD	PRIORITAT INDEX	PRESSUPOSTOS REPARACIÓ	 RENOVACIÓ SUP. RENOVACIÓ TOTAL	 REURB.
211	**MESTRAL** TRAMUNTANA - XALOC **PLANA NOVELLA**	XARXA LOCAL	227,30	**MOLT BAIXA** **8,6**	**4.318 €**	**27.878 €** **96.887 €**	**375.045 €**
310	**SATURN** MERCURI - SAJOLIDA **LES COLINES**	XARXA LOCAL	350,10	**MOLT BAIXA** **8,5**	**13.133 €**	**43.720 €** **151.943 €**	**508.345 €**
119	**GARRIC** GARRIC - GINESTA **CAN SURIÀ**	XARXA LOCAL	159,40	**MOLT BAIXA** **8,4**	**8.104 €**	**24.882 €** **86.474 €**	**245.476 €**
71	**CEL** ESTRELLA - ARC DE SANT MARTI **LES COLINES**	XARXA LOCAL	502,10	**MOLT BAIXA** **8,4**	**6.013 €**	**67.181 €** **233.477 €**	**883.696 €**
51	**CAN MACIÀ** VIA LÀCTIA - CAN PERE MIRET **LES COLINES**	XARXA LOCAL	162,80	**MOLT BAIXA** **8,3**	**4.113 €**	**20.330 €** **70.655 €**	**272.202 €**
86	**COSMOS** VIA LÀCTIA - LLUM **LES COLINES**	XARXA LOCAL	367,40	**MOLT BAIXA** **8,0**	**7.146 €**	**45.062 €** **156.604 €**	**573.879 €**
114	**FIRMAMENT** LLUM - VIA LÀCTIA **LES COLINES**	XARXA LOCAL	695,60	**MOLT BAIXA** **7,9**	**8.971 €**	**85.315 €** **296.499 €**	**994.708 €**
344	**TALP** BV-2415 - SAJOLIDA **LES COLINES**	XARXA LOCAL	168,20	**MOLT BAIXA** **7,9**	**3.188 €**	**18.754 €** **65.178 €**	**185.020 €**
200	**MAS SABATAT** VIA LÀCTIA - SAJOLIDA **LES COLINES**	XARXA LOCAL	560,70	**MOLT BAIXA** **7,8**	**14.644 €**	**68.770 €** **238.998 €**	**925.155 €**
165	**LLUM** ARC DE SANT MARTI - FIRMAMENT **LES COLINES**	XARXA LOCAL	201,40	**MOLT BAIXA** **7,8**	**7.655 €**	**26.947 €** **93.651 €**	**363.326 €**
254	**PI** MAS DE MONTOMBRA - MAS GUINEU **CAN SURIÀ**	XARXA LOCAL	852,00	**MOLT BAIXA** **7,8**	**21.361 €**	**113.998 €** **396.180 €**	**1.499.520 €**
58	**CAN TURIOLS** TERRA - VENUS **CAN SURIÀ**	XARXA LOCAL	112,90	**MOLT BAIXA** **7,7**	**1.556 €**	**13.344 €** **46.374 €**	**181.317 €**
312	**SEGRE** EBRE - MAR MEDITERRÀNIA **MAS MESTRE**	XARXA LOCAL	534,70	**MOLT BAIXA** **7,6**	**12.334 €**	**65.581 €** **227.916 €**	**999.889 €**
245	**PARDAL** TÓRTORA - TORD **MAS MESTRE**	XARXA LOCAL	33,50	**MOLT BAIXA** **7,6**	**784 €**	**3.735 €** **12.981 €**	**46.431 €**
87	**CRANC** MAS MILÀ - TAURE **MAS MILÀ**	XARXA BASICA	181,10	**MOLT BAIXA** **7,5**	**2.507 €**	**28.795 €** **106.487 €**	**298.815 €**

CSV: 3e5ce121-d4ca-41ab-89d9-ba2e1c395325
Aquest document és document electrònic segons l'article 27 de la Llei 39/2015, de 1 d'octubre.La seva autenticitat pot ser comprovada a l'adreça https://seu-e.cat/web/olivella

RELACIÓ CARRERS SEGONS ÍNDEX DE PRIORITAT

ID	CARRER TRAM / BARRI	CATEGORIA	LONGITUD	PRIORITAT INDEX	PRESSUPOSTOS REPARACIÓ	RENOVACIÓ SUP. RENOVACIÓ TOTAL	REURB.
392	**VIA LÀCTIA** COMETA - RONDA DE PONENT **LES COLINES**	XARXA BASICA	166,80	**MOLT BAIXA** **7,5**	**3.607 €**	**26.521 €** **98.078 €**	**293.568 €**
11	**ANDRÒMEDA** VIA LÀCTIA - CAMÍ **LES COLINES**	VEINAL	232,90	**MOLT BAIXA** **7,4**	**15.396 €**	**25.153 €** **78.953 €**	**409.904 €**
2	**ALBADA** SENSE NOM-7 - ESTRELLA **LES COLINES**	XARXA LOCAL	292,90	**MOLT BAIXA** **7,4**	**8.350 €**	**35.924 €** **124.849 €**	**483.285 €**
125	**GAVINA** ORENETA - ORENETA **MAS MESTRE**	XARXA LOCAL	171,90	**MOLT BAIXA** **7,4**	**5.154 €**	**20.700 €** **71.940 €**	**302.544 €**
163	**LLUM** COSMOS - FIRMAMENT **LES COLINES**	XARXA LOCAL	255,40	**MOLT BAIXA** **7,3**	**5.722 €**	**34.173 €** **118.761 €**	**449.504 €**
84	**CONSTEL·LACIÓ** CAMÍ - CRANC **LES COLINES**	XARXA LOCAL	185,40	**MOLT BAIXA** **7,3**	**4.041 €**	**24.807 €** **86.211 €**	**334.462 €**
180	**MAR MEDITERRÀNIA** EBRE - MAS MESTRE **MAS MESTRE**	XARXA LOCAL	327,00	**MOLT BAIXA** **7,3**	**9.254 €**	**43.753 €** **152.055 €**	**517.968 €**
242	**ÓS BLANC** ONAGRE - TÓRTORA **MAS MESTRE**	XARXA BASICA	272,40	**MOLT BAIXA** **7,2**	**4.360 €**	**39.702 €** **146.824 €**	**449.460 €**
132	**GINESTA** BRUC - GARRIC **CAN SURIÀ**	XARXA LOCAL	148,80	**MOLT BAIXA** **7,1**	**3.852 €**	**19.909 €** **69.192 €**	**196.416 €**
394	**XALOC** MESTRAL - GREGAL **PLANA NOVELLA**	XARXA LOCAL	180,20	**MOLT BAIXA** **7,0**	**2.950 €**	**22.102 €** **76.810 €**	**277.508 €**
76	**COMETA** ESTRELLA - VIA LÀCTIA **LES COLINES**	XARXA LOCAL	674,80	**MOLT BAIXA** **6,7**	**6.252 €**	**82.764 €** **287.633 €**	**1.113.420 €**
16	**ARC DE SANT MARTI** ALBADA - LLUM **LES COLINES**	XARXA LOCAL	302,60	**MOLT BAIXA** **6,7**	**3.022 €**	**37.789 €** **131.328 €**	**505.947 €**
315	**SENSE NOM-10** CAN TURIOLS - ATZUCAC **CAN SURIÀ**	VEINAL	53,00	**MOLT BAIXA** **6,6**	**3.037 €**	**4.770 €** **14.973 €**	**69.960 €**
337	**SERRA DELS CAVALLS** GAVARRES - PIRINEUS **MAS MESTRE**	XARXA LOCAL	150,90	**MOLT BAIXA** **6,5**	**2.936 €**	**16.825 €** **58.474 €**	**255.625 €**
38	**CAL GAVARRÓ** SAJOLIDA - VIA LÀCTIA **LES COLINES**	XARXA LOCAL	533,00	**MOLT BAIXA** **6,4**	**7.875 €**	**59.430 €** **206.538 €**	**820.820 €**

CSV: 3e5ce121-d4ca-41ab-89d9-ba2e1c395325
Aquest document és document electrònic segons l'article 27 de la Llei 39/2015, de 1 d'octubre.La seva autenticitat pot ser comprovada a l'adreça https://seu-e.cat/web/olivella

RELACIÓ CARRERS SEGONS ÍNDEX DE PRIORITAT

ID	CARRER TRAM / BARRI	CATEGORIA	LONGITUD	PRIORITAT INDEX	PRESSUPOSTOS REPARACIÓ	RENOVACIÓ SUP. RENOVACIÓ TOTAL	REURB.
159	**LLEVANT** MASETS - GREGAL **PLANA NOVELLA**	XARXA LOCAL	55,10	**MOLT BAIXA** **6,4**	**1.090 €**	**6.758 €** **23.486 €**	**103.037 €**
205	**MERLA** CAPSIGRANY - CAMÍ **CAN SURIÀ**	XARXA LOCAL	93,40	**MOLT BAIXA** **6,3**	**1.812 €**	**12.497 €** **43.431 €**	**156.165 €**
210	**MESTRAL** CAMÍ D'OLESA DE BONESVALLS - TRAMUNTANA **PLANA NOVELLA**	XARXA LOCAL	222,20	**MOLT BAIXA** **6,3**	**4.314 €**	**24.775 €** **86.103 €**	**342.188 €**
167	**LLUNA** SOL - SOL **LES COLINES**	XARXA LOCAL	184,00	**MOLT BAIXA** **6,1**	**5.298 €**	**22.568 €** **78.430 €**	**303.600 €**
274	**PLANETA** GENETA - LLUNA **LES COLINES**	XARXA LOCAL	349,90	**MOLT BAIXA** **6,0**	**4.977 €**	**43.696 €** **151.857 €**	**508.055 €**
288	**ROQUEROL** ROQUEROL - ATZUCAC **CAN SURIÀ**	XARXA LOCAL	100,90	**MOLT BAIXA** **5,9**	**1.381 €**	**12.375 €** **43.009 €**	**122.089 €**
27	**BALANÇA** BALANÇA - MAS MILÀ **MAS MILÀ**	XARXA LOCAL	62,40	**MOLT BAIXA** **5,9**	**1.745 €**	**5.566 €** **19.344 €**	**75.504 €**
263	**PISCINA** MAS SABATAT - BV-2415 **LES COLINES**	XARXA BASICA	145,40	**MOLT BAIXA** **5,9**	**1.529 €**	**26.972 €** **99.744 €**	**255.904 €**
186	**MAS GUINEU** PI - VENUS **CAN SURIÀ**	XARXA LOCAL	285,80	**MOLT BAIXA** **5,7**	**4.417 €**	**38.240 €** **132.897 €**	**503.008 €**
77	**COMETA** MESQUITA - ESTRELLA **LES COLINES**	XARXA LOCAL	138,00	**MOLT BAIXA** **5,6**	**1.167 €**	**16.926 €** **58.823 €**	**227.700 €**
266	**PIT-ROIG** TÓRTORA - OCELLS **MAS MESTRE**	XARXA LOCAL	92,60	**MOLT BAIXA** **5,6**	**1.755 €**	**10.325 €** **35.883 €**	**162.976 €**
88	**CRANC** TAURE - CAMÍ **MAS MILÀ**	XARXA BASICA	69,90	**MOLT BAIXA** **5,6**	**717 €**	**9.262 €** **34.251 €**	**92.268 €**
320	**SENSE NOM-2** CAMÍ - SENSE NOM-2 **LES COLINES**	VEINAL	61,60	**MOLT BAIXA** **5,5**	**5.033 €**	**6.098 €** **19.142 €**	**74.536 €**
151	**LLEBEIG** PONENT - ATZUCAC **PLANA NOVELLA**	VEINAL	70,90	**MOLT BAIXA** **5,5**	**2.765 €**	**7.019 €** **22.032 €**	**124.784 €**
389	**JÚPITER** VIA LÀCTIA - CAL GAVARRÓ **LES COLINES**	XARXA LOCAL	93,10	**MOLT BAIXA** **5,5**	**1.620 €**	**12.457 €** **43.292 €**	**143.374 €**

CSV: 3e5ce121-d4ca-41ab-89d9-ba2e1c395325
Aquest document és document electrònic segons l'article 27 de la Llei 39/2015, de 1 d'octubre.La seva autenticitat pot ser comprovada a l'adreça https://seu-e.cat/web/olivella

RELACIÓ CARRERS SEGONS ÍNDEX DE PRIORITAT

ID	CARRER TRAM / BARRI	CATEGORIA	LONGITUD	PRIORITAT INDEX	PRESSUPOSTOS REPARACIÓ	RENOVACIÓ SUP. RENOVACIÓ TOTAL	REURB.
105	**ESTRELLA** ALBADA - SÍRIUS **LES COLINES**	XARXA LOCAL	36,70	**MOLT BAIXA** **5,5**	**720 €**	**5.320 €** **18.488 €**	**68.629 €**
179	**MAR MEDITERRÀNIA** SEGRE - EBRE **MAS MESTRE**	XARXA LOCAL	85,10	**MOLT BAIXA** **5,4**	**2.159 €**	**10.627 €** **36.933 €**	**123.565 €**
15	**ARC DE SANT MARTI** CEL - CAL GAVARRÓ **LES COLINES**	XARXA LOCAL	531,20	**MOLT BAIXA** **5,4**	**11.727 €**	**71.075 €** **247.008 €**	**934.912 €**
148	**JAFRE** PONENT - ATZUCAC **PLANA NOVELLA**	VEINAL	98,80	**MOLT BAIXA** **5,4**	**5.573 €**	**9.781 €** **30.702 €**	**163.020 €**
161	**LLOP** CÉRVOL - ESQUIROL **MAS MESTRE**	XARXA LOCAL	75,10	**MOLT BAIXA** **5,4**	**2.441 €**	**9.044 €** **31.429 €**	**128.872 €**
52	**CAN MACIÀ** CAN PERE MIRET - VIA LÀCTIA **LES COLINES**	XARXA LOCAL	44,10	**MOLT BAIXA** **5,4**	**765 €**	**5.901 €** **20.507 €**	**77.616 €**
278	**PREMSA** CÒNDOR - MAS MESTRE **MAS MESTRE**	XARXA LOCAL	117,60	**MOLT BAIXA** **5,4**	**3.609 €**	**31.470 €** **109.368 €**	**310.464 €**
146	**ISARD** SENGLAR - LLOP **MAS MESTRE**	XARXA LOCAL	288,30	**MOLT BAIXA** **5,3**	**6.355 €**	**34.717 €** **120.654 €**	**532.778 €**
342	**SOL** LLUNA - LLUNA **LES COLINES**	XARXA LOCAL	703,30	**MOLT BAIXA** **5,2**	**12.601 €**	**86.260 €** **299.782 €**	**1.160.445 €**
305	**SARDANA** LLENTISCLE - GARRIC **CAN SURIÀ**	XARXA BASICA	39,60	**MOLT BAIXA** **5,1**	**412 €**	**7.346 €** **27.166 €**	**60.984 €**
115	**FONOLL** FARIGOLA - ATZUCAC **CAN SURIÀ**	VEINAL	58,90	**MOLT BAIXA** **5,0**	**2.625 €**	**6.891 €** **21.631 €**	**278.597 €**
121	**GARRIC** GINESTA - SARDANA **CAN SURIÀ**	XARXA LOCAL	48,90	**MOLT BAIXA** **5,0**	**1.596 €**	**6.543 €** **22.739 €**	**64.548 €**
33	**BOTXÍ** XIXELLA - DIPÒSIT ROCALLISA **CAN SURIÀ**	VEINAL	107,10	**MOLT BAIXA** **4,9**	**6.007 €**	**7.711 €** **24.205 €**	**94.248 €**
287	**ROQUEROL** ROQUEROL - ATZUCAC **CAN SURIÀ**	VEINAL	84,10	**MOLT BAIXA** **4,9**	**3.786 €**	**7.569 €** **23.758 €**	**107.312 €**
18	**ARC DE SANT MARTI** VIA LÀCTIA - ALBADA **LES COLINES**	XARXA LOCAL	69,20	**MOLT BAIXA** **4,9**	**1.230 €**	**8.642 €** **30.033 €**	**115.702 €**

CSV: 3e5ce121-d4ca-41ab-89d9-ba2e1c395325
Aquest document és document electrònic segons l'article 27 de la Llei 39/2015, de 1 d'octubre.La seva autenticitat pot ser comprovada a l'adreça https://seu-e.cat/web/olivella

RELACIÓ CARRERS SEGONS ÍNDEX DE PRIORITAT

ID	CARRER TRAM / BARRI	CATEGORIA	LONGITUD	PRIORITAT INDEX	PRESSUPOSTOS REPARACIÓ	RENOVACIÓ SUP. RENOVACIÓ TOTAL	REURB.
136	**GUATLLA** TORD - TÓRTORA **MAS MESTRE**	XARXA LOCAL	35,70	**MOLT BAIXA** **4,8**	**409 €**	**3.981 €** **13.834 €**	**49.480 €**
184	**MAS DE MONTOMBRA** VENUS - ATZUCAC **CAN SURIÀ**	XARXA LOCAL	738,00	**MOLT BAIXA** **4,7**	**11.844 €**	**98.744 €** **343.170 €**	**1.136.520 €**
183	**MAS BARGALLÓ** MESQUITA - MESQUITA **LES COLINES**	XARXA LOCAL	298,10	**MOLT BAIXA** **4,6**	**3.537 €**	**36.562 €** **127.065 €**	**491.865 €**
209	**MESQUITA** MAS BARGALLÓ - COMETA **LES COLINES**	XARXA LOCAL	338,90	**MOLT BAIXA** **4,6**	**4.605 €**	**41.566 €** **144.456 €**	**559.185 €**
26	**BALANÇA** BALANÇA - MAS MILÀ **MAS MILÀ**	XARXA LOCAL	67,40	**MOLT BAIXA** **4,5**	**1.612 €**	**6.012 €** **20.894 €**	**74.140 €**
255	**PINSÀ** CADERNERA - PERDIU **MAS MESTRE**	XARXA LOCAL	94,00	**MOLT BAIXA** **4,4**	**1.692 €**	**10.900 €** **37.882 €**	**157.168 €**
6	**ALOSA** ROSSINYOL - CANARI **MAS MESTRE**	XARXA LOCAL	64,90	**MOLT BAIXA** **4,4**	**720 €**	**8.105 €** **28.167 €**	**114.224 €**
390	**VIA LÀCTIA** CRANC - VIA LÀCTIA **LES COLINES**	XARXA BASICA	68,50	**MOLT BAIXA** **4,4**	**1.056 €**	**12.707 €** **46.991 €**	**135.630 €**
55	**CAN PERE MIRET** CAN PERE MIRET - MESQUITA **LES COLINES**	XARXA LOCAL	367,60	**MOLT BAIXA** **4,3**	**5.412 €**	**45.086 €** **156.690 €**	**606.540 €**
134	**GRIVA** PARDAL - COLOM **MAS MESTRE**	XARXA LOCAL	77,80	**MOLT BAIXA** **4,3**	**1.192 €**	**7.287 €** **25.324 €**	**106.119 €**
201	**MASETS** LLEVANT - PLANA NOVELLA **PLANA NOVELLA**	XARXA LOCAL	168,00	**MOLT BAIXA** **4,3**	**1.606 €**	**20.605 €** **71.610 €**	**284.592 €**
154	**LLENTISCLE** ROQUEROL - TRENCAPINYES **CAN SURIÀ**	XARXA BASICA	71,10	**MOLT BAIXA** **4,3**	**356 €**	**9.421 €** **34.839 €**	**103.237 €**
328	**SENSE NOM-8** VIA LÀCTIA - CAMÍ **LES COLINES**	VEINAL	101,30	**MOLT BAIXA** **4,3**	**5.506 €**	**10.029 €** **31.479 €**	**149.316 €**
332	**SERRA DE LA LLENA** SERRA D'OLIANA - ATZUCAC **MAS MESTRE**	XARXA LOCAL	59,50	**MOLT BAIXA** **4,3**	**523 €**	**6.634 €** **23.056 €**	**98.175 €**
170	**LLUNA** VIA LÀCTIA - SENSE NOM-6 **LES COLINES**	XARXA LOCAL	88,30	**MOLT BAIXA** **4,2**	**1.449 €**	**10.830 €** **37.638 €**	**145.695 €**

CSV: 3e5ce121-d4ca-41ab-89d9-ba2e1c395325
Aquest document és document electrònic segons l'article 27 de la Llei 39/2015, de 1 d'octubre.La seva autenticitat pot ser comprovada a l'adreça https://seu-e.cat/web/olivella

RELACIÓ CARRERS SEGONS ÍNDEX DE PRIORITAT

ID	CARRER TRAM / BARRI	CATEGORIA	LONGITUD	PRIORITAT INDEX	PRESSUPOSTOS REPARACIÓ	 RENOVACIÓ SUP. RENOVACIÓ TOTAL	 REURB.
46	**CAMÍ DE LA ROQUETA** CÒNDOR - CAMÍ DE LA ROQUETA **MAS MESTRE**	VEINAL	23,50	**MOLT BAIXA** **4,1**	**430 €**	**1.607 €** **5.045 €**	**19.646 €**
357	**TRAMUNTANA** PLANA NOVELLA - MESTRAL **PLANA NOVELLA**	XARXA LOCAL	595,80	**MOLT BAIXA** **4,1**	**5.801 €**	**73.075 €** **253.960 €**	**1.035.500 €**
82	**CONSTEL·LACIÓ** VIA LÀCTIA - CONSTEL·LACIÓ (PTGE) **LES COLINES**	XARXA LOCAL	113,60	**MOLT BAIXA** **4,1**	**1.828 €**	**15.200 €** **52.824 €**	**199.936 €**
311	**SATURN** MERCURI - SATURN **LES COLINES**	XARXA LOCAL	79,30	**MOLT BAIXA** **4,0**	**1.232 €**	**9.726 €** **33.802 €**	**130.845 €**
131	**GINESTA** BRUC - GINESTA **CAN SURIÀ**	XARXA LOCAL	356,40	**MOLT BAIXA** **3,9**	**7.314 €**	**55.634 €** **193.347 €**	**548.856 €**
367	**VENUS** MAS DEL RECTOR - ATZUCAC **CAN SURIÀ**	XARXA LOCAL	196,50	**MOLT BAIXA** **3,9**	**2.198 €**	**26.292 €** **91.373 €**	**302.610 €**
144	**ISARD** LLOP - CÉRVOL **MAS MESTRE**	XARXA LOCAL	58,90	**MOLT BAIXA** **3,9**	**573 €**	**7.093 €** **24.650 €**	**86.819 €**
173	**MAJOR** CAMÍ DEL CEMENTIRI - DOCTOR RIUS I COTILLAS **OLIVELLA POBLE**	XARXA BASICA	31,50	**MOLT BAIXA** **3,9**	**977 €**	**7.930 €** **29.327 €**	**100.485 €**
99	**ESPARVER** GARSA - CANARI **MAS MESTRE**	XARXA LOCAL	95,40	**MOLT BAIXA** **3,8**	**751 €**	**11.275 €** **39.186 €**	**163.706 €**
262	**PIRINEUS** SERRA DELS CAVALLS - MAS MESTRE **MAS MESTRE**	XARXA LOCAL	90,40	**MOLT BAIXA** **3,8**	**1.411 €**	**10.080 €** **35.030 €**	**145.182 €**
207	**MESQUITA** MAS BARGALLÓ - MAS BARGALLÓ **LES COLINES**	XARXA LOCAL	69,90	**MOLT BAIXA** **3,7**	**1.428 €**	**8.573 €** **29.795 €**	**115.335 €**
350	**TERRA** CAN TURIOLS - ATZUCAC **CAN SURIÀ**	XARXA LOCAL	167,00	**MOLT BAIXA** **3,7**	**1.444 €**	**18.621 €** **64.713 €**	**257.180 €**
40	**CAMÍ DE CAN CAMPS** CAMÍ DE DALT - MAJOR **OLIVELLA POBLE**	XARXA LOCAL	126,10	**MOLT BAIXA** **3,7**	**553 €**	**8.436 €** **29.318 €**	**83.226 €**
309	**SATURN** SATURN - SATURN **LES COLINES**	XARXA LOCAL	457,10	**MOLT BAIXA** **3,6**	**7.022 €**	**56.063 €** **194.839 €**	**754.215 €**
378	**VIA LÀCTIA** FIRMAMENT - COSMOS **LES COLINES**	XARXA BASICA	216,80	**MOLT BAIXA** **3,6**	**1.360 €**	**34.471 €** **127.478 €**	**381.568 €**

CSV: 3e5ce121-d4ca-41ab-89d9-ba2e1c395325
Aquest document és document electrònic segons l'article 27 de la Llei 39/2015, de 1 d'octubre.La seva autenticitat pot ser comprovada a l'adreça https://seu-e.cat/web/olivella

RELACIÓ CARRERS SEGONS ÍNDEX DE PRIORITAT

ID	CARRER TRAM / BARRI	CATEGORIA	LONGITUD	PRIORITAT INDEX	PRESSUPOSTOS REPARACIÓ	RENOVACIÓ SUP. RENOVACIÓ TOTAL	REURB.
238	**ORENETA** ONAGRE - GAVINA **MAS MESTRE**	XARXA LOCAL	98,60	**MOLT BAIXA** **3,6**	**906 €**	**11.873 €** **41.264 €**	**169.198 €**
252	**PERDIU** OCELLS - GUATLLA **MAS MESTRE**	XARXA LOCAL	68,00	**MOLT BAIXA** **3,4**	**568 €**	**7.582 €** **26.350 €**	**119.680 €**
156	**LLENTISCLE** TRENCAPINYES - DUC **CAN SURIÀ**	XARXA BASICA	78,00	**MOLT BAIXA** **3,4**	**607 €**	**10.335 €** **38.220 €**	**113.256 €**
291	**ROSSINYOL** ALOSA - PITNEGRE **MAS MESTRE**	XARXA LOCAL	248,50	**MOLT BAIXA** **3,4**	**636 €**	**29.924 €** **103.997 €**	**437.360 €**
231	**OCELLS** PITNEGRE - PIT-ROIG **MAS MESTRE**	XARXA LOCAL	75,30	**MOLT BAIXA** **3,2**	**972 €**	**11.754 €** **40.850 €**	**149.094 €**
81	**CÒNDOR** CAMÍ DE LA ROQUETA - DIAMANT **MAS MESTRE**	XARXA BASICA	228,50	**MOLT BAIXA** **3,1**	**960 €**	**30.276 €** **111.965 €**	**351.890 €**
352	**TORD** PERDIU - GUATLLA **MAS MESTRE**	XARXA LOCAL	66,00	**MOLT BAIXA** **3,0**	**481 €**	**7.359 €** **25.575 €**	**116.160 €**
363	**TUDÓ** XIXELLA - XIXELLA **CAN SURIÀ**	XARXA LOCAL	19,20	**MOLT BAIXA** **3,0**	**214 €**	**3.853 €** **13.392 €**	**44.774 €**
236	**ONAGRE** ORENETA - PIRINEUS **MAS MESTRE**	XARXA LOCAL	160,00	**MOLT BAIXA** **3,0**	**1.153 €**	**21.408 €** **74.400 €**	**299.200 €**
70	**CATALUNYA** MAS MILÀ - TAURE **MAS MILÀ**	XARXA LOCAL	203,50	**MOLT BAIXA** **3,0**	**2.336 €**	**41.750 €** **145.096 €**	**680.504 €**
37	**CAL GAVARRÓ** JÚPITER - ATZUCAC **LES COLINES**	VEINAL	233,10	**MOLT BAIXA** **2,9**	**4.806 €**	**22.657 €** **71.119 €**	**328.205 €**
102	**ESQUIROL** GUINEU - LLOP **MAS MESTRE**	XARXA LOCAL	199,00	**MOLT BAIXA** **2,9**	**1.567 €**	**23.964 €** **83.282 €**	**350.240 €**
90	**CRANC** VIA LÀCTIA - CAMÍ **LES COLINES**	XARXA LOCAL	84,00	**MOLT BAIXA** **2,9**	**883 €**	**10.303 €** **35.805 €**	**142.296 €**
267	**PLANA NOVELLA** XALOC - TRAMUNTANA **PLANA NOVELLA**	XARXA LOCAL	550,60	**MOLT BAIXA** **2,8**	**3.490 €**	**67.531 €** **234.693 €**	**969.056 €**
249	**PERDIU** GRIVA - FALCÓ **MAS MESTRE**	XARXA LOCAL	36,10	**MOLT BAIXA** **2,8**	**203 €**	**4.186 €** **14.548 €**	**57.182 €**

CSV: 3e5ce121-d4ca-41ab-89d9-ba2e1c395325
Aquest document és document electrònic segons l'article 27 de la Llei 39/2015, de 1 d'octubre.La seva autenticitat pot ser comprovada a l'adreça https://seu-e.cat/web/olivella

RELACIÓ CARRERS SEGONS ÍNDEX DE PRIORITAT

ID	CARRER TRAM / BARRI	CATEGORIA	LONGITUD	PRIORITAT INDEX	PRESSUPOSTOS REPARACIÓ	RENOVACIÓ SUP. RENOVACIÓ TOTAL	REURB.
290	**ROSSINYOL** PITNEGRE - ONAGRE **MAS MESTRE**	XARXA LOCAL	31,10	MOLT BAIXA 2,7	185 €	3.884 € 13.497 €	54.736 €
368	**VENUS** CAN TURIOLS - MAS DEL RECTOR **CAN SURIÀ**	XARXA LOCAL	268,30	MOLT BAIXA 2,7	2.523 €	33.505 € 116.442 €	448.598 €
172	**MAJOR** MAJOR - MAJOR **OLIVELLA POBLE**	XARXA LOCAL	124,20	MOLT BAIXA 2,7	461 €	8.309 € 28.877 €	81.972 €
157	**LLEÓ** TAURE - BALANÇA **MAS MILÀ**	XARXA LOCAL	150,00	MOLT BAIXA 2,7	1.799 €	20.070 € 69.750 €	283.800 €
1	**ALBADA** ARC DE SANT MARTI - SENSE NOM-7 **LES COLINES**	XARXA LOCAL	164,20	MOLT BAIXA 2,6	1.068 €	20.139 € 69.990 €	270.930 €
257	**PIRINEUS** SERRA DEL CADÍ - SERRA DE CARDÓ **MAS MESTRE**	XARXA LOCAL	182,70	MOLT BAIXA 2,6	1.596 €	21.186 € 73.628 €	329.591 €
139	**GUINEU** CÉRVOL - LINX **MAS MESTRE**	XARXA LOCAL	145,80	MOLT BAIXA 2,6	1.423 €	18.208 € 63.277 €	269.438 €
369	**VENUS** CAN TURIOLS - MAS GUINEU **CAN SURIÀ**	XARXA LOCAL	203,00	MOLT BAIXA 2,6	1.163 €	25.351 € 88.102 €	339.416 €
122	**GARSA** ÀLIGA - ESPARVER **MAS MESTRE**	XARXA LOCAL	92,40	MOLT BAIXA 2,6	996 €	10.303 € 35.805 €	162.624 €
50	**CAN MACIÀ** CAN PERE MIRET - CAN PERE MIRET **LES COLINES**	XARXA LOCAL	293,20	MOLT BAIXA 2,6	1.841 €	37.922 € 131.793 €	503.131 €
239	**ORENETA** GAVINA - GAVINA **MAS MESTRE**	XARXA LOCAL	294,30	MOLT BAIXA 2,5	4.549 €	35.440 € 123.165 €	505.019 €
39	**CAMÍ AL DIPÒSIT** MONTSENY - ATZUCAC **MAS MESTRE**	VEINAL	150,70	MOLT BAIXA 2,5	2.843 €	8.138 € 25.544 €	99.462 €
356	**TÓRTORA** PIT-ROIG - PARDAL **MAS MESTRE**	XARXA LOCAL	37,20	MOLT BAIXA 2,5	339 €	4.480 € 15.568 €	68.746 €
74	**COLOM** GRIVA - MOIXONS **MAS MESTRE**	XARXA LOCAL	64,10	MOLT BAIXA 2,4	297 €	7.147 € 24.839 €	112.816 €
158	**LLEVANT** MASETS - MASETS **PLANA NOVELLA**	XARXA LOCAL	626,10	MOLT BAIXA 2,4	3.540 €	76.791 € 266.875 €	1.101.936 €

CSV: 3e5ce121-d4ca-41ab-89d9-ba2e1c395325
Aquest document és document electrònic segons l'article 27 de la Llei 39/2015, de 1 d'octubre.La seva autenticitat pot ser comprovada a l'adreça https://seu-e.cat/web/olivella

RELACIÓ CARRERS SEGONS ÍNDEX DE PRIORITAT

ID	CARRER TRAM / BARRI	CATEGORIA	LONGITUD	PRIORITAT INDEX	PRESSUPOSTOS REPARACIÓ	 RENOVACIÓ SUP. RENOVACIÓ TOTAL	 REURB.
374	**VIA LÀCTIA** CAN MACIÀ - ANDRÒMEDA **LES COLINES**	XARXA BASICA	192,30	**MOLT BAIXA** **2,3**	**1.018 €**	**30.576 €** **113.072 €**	**338.448 €**
377	**VIA LÀCTIA** COSMOS - SENSE NOM-5 **LES COLINES**	XARXA BASICA	145,40	**MOLT BAIXA** **2,2**	**663 €**	**23.119 €** **85.495 €**	**255.904 €**
313	**SENGLAR** ÓS BLANC - ISARD **MAS MESTRE**	XARXA LOCAL	387,90	**MOLT BAIXA** **2,2**	**2.437 €**	**46.711 €** **162.336 €**	**708.305 €**
171	**LLUNA** SOL - PLANETA **LES COLINES**	XARXA LOCAL	48,00	**MOLT BAIXA** **2,2**	**412 €**	**5.994 €** **20.832 €**	**80.256 €**
251	**PERDIU** GUATLLA - CANARI **MAS MESTRE**	XARXA LOCAL	96,90	**MOLT BAIXA** **2,2**	**679 €**	**10.804 €** **37.549 €**	**170.544 €**
36	**CADERNERA** CANARI - PINSÀ **MAS MESTRE**	XARXA LOCAL	68,10	**MOLT BAIXA** **2,2**	**321 €**	**6.075 €** **21.111 €**	**95.885 €**
91	**CRANC** CAMÍ - VIA LÀCTIA **LES COLINES**	XARXA BASICA	464,50	**MOLT BAIXA** **2,1**	**2.092 €**	**68.932 €** **254.918 €**	**572.264 €**
275	**PLANETA** LLUNA - GENETA **LES COLINES**	XARXA LOCAL	44,00	**MOLT BAIXA** **2,1**	**252 €**	**4.906 €** **17.050 €**	**67.760 €**
169	**LLUNA** PLANETA - CAMÍ **LES COLINES**	XARXA LOCAL	90,40	**MOLT BAIXA** **2,1**	**414 €**	**10.483 €** **36.431 €**	**143.194 €**
237	**ONAGRE** LLOP - ORENETA **MAS MESTRE**	XARXA LOCAL	70,60	**MOLT BAIXA** **2,0**	**559 €**	**9.446 €** **32.829 €**	**132.022 €**
149	**JÚPITER** ARC DE SANT MARTI - ATZUCAC **LES COLINES**	VEINAL	620,40	**MOLT BAIXA** **2,0**	**10.551 €**	**60.303 €** **189.284 €**	**846.226 €**
272	**PLANA NOVELLA** TRAMUNTANA - CAMÍ VELL DE BEGUES **PLANA NOVELLA**	VEINAL	75,00	**MOLT BAIXA** **2,0**	**1.023 €**	**7.425 €** **23.306 €**	**128.700 €**
199	**MAS SABATAT** SAJOLIDA - ATZUCAC **LES COLINES**	VEINAL	410,10	**MOLT BAIXA** **2,0**	**10.648 €**	**40.600 €** **127.439 €**	**676.665 €**
133	**GREGAL** LLEVANT - XALOC **PLANA NOVELLA**	XARXA LOCAL	877,30	**MOLT BAIXA** **1,9**	**5.137 €**	**107.601 €** **373.949 €**	**1.447.545 €**
126	**GAVINA** ORENETA - ROSSINYOL **MAS MESTRE**	XARXA LOCAL	64,90	**MOLT BAIXA** **1,9**	**566 €**	**7.815 €** **27.161 €**	**114.224 €**

CSV: 3e5ce121-d4ca-41ab-89d9-ba2e1c395325
Aquest document és document electrònic segons l'article 27 de la Llei 39/2015, de 1 d'octubre.La seva autenticitat pot ser comprovada a l'adreça https://seu-e.cat/web/olivella

RELACIÓ CARRERS SEGONS ÍNDEX DE PRIORITAT

ID	CARRER TRAM / BARRI	CATEGORIA	LONGITUD	PRIORITAT INDEX	PRESSUPOSTOS REPARACIÓ	 RENOVACIÓ SUP. RENOVACIÓ TOTAL	 REURB.
168	**LLUNA** PLANETA - PLANETA **LES COLINES**	XARXA LOCAL	247,20	**MOLT BAIXA** **1,9**	**1.395 €**	**30.870 €** **107.285 €**	**413.318 €**
379	**VIA LÀCTIA** SENSE NOM-5 - ARC DE SANT MARTI **LES COLINES**	XARXA BASICA	168,50	**MOLT BAIXA** **1,9**	**645 €**	**26.792 €** **99.078 €**	**303.974 €**
63	**CANARI** CADERNERA - ESPARVER **MAS MESTRE**	XARXA LOCAL	63,60	**MOLT BAIXA** **1,9**	**231 €**	**7.091 €** **24.645 €**	**104.940 €**
387	**VIA LÀCTIA** VIA LÀCTIA - CONSTEL·LACIÓ **LES COLINES**	XARXA BASICA	82,20	**MOLT BAIXA** **1,9**	**192 €**	**11.763 €** **43.500 €**	**141.055 €**
117	**GARBÍ** LLEBEIG - LLEBEIG **PLANA NOVELLA**	XARXA LOCAL	241,60	**MOLT BAIXA** **1,8**	**1.127 €**	**32.326 €** **112.344 €**	**446.477 €**
72	**CÉRVOL** ISARD - LLOP **MAS MESTRE**	XARXA LOCAL	47,80	**MOLT BAIXA** **1,7**	**377 €**	**5.756 €** **20.004 €**	**70.457 €**
212	**MIGJORN** PLANA NOVELLA - MIGJORN **PLANA NOVELLA**	XARXA LOCAL	356,50	**MOLT BAIXA** **1,7**	**1.639 €**	**55.650 €** **193.401 €**	**784.300 €**
271	**PLANA NOVELLA** JAFRE - MIGJORN **PLANA NOVELLA**	XARXA LOCAL	127,70	**MOLT BAIXA** **1,6**	**688 €**	**18.510 €** **64.329 €**	**261.274 €**
235	**ONAGRE** ÓS BLANC - ROSSINYOL **MAS MESTRE**	XARXA LOCAL	311,70	**MOLT BAIXA** **1,6**	**1.563 €**	**41.705 €** **144.941 €**	**617.166 €**
147	**JAFRE** PLANA NOVELLA - PONENT **PLANA NOVELLA**	XARXA LOCAL	430,60	**MOLT BAIXA** **1,5**	**1.552 €**	**52.813 €** **183.543 €**	**710.490 €**
353	**TÓRTORA** COLOM - PIT-ROIG **MAS MESTRE**	XARXA LOCAL	29,60	**MOLT BAIXA** **1,4**	**164 €**	**3.564 €** **12.388 €**	**54.701 €**
138	**GUINEU** CÉRVOL - ESQUIROL **MAS MESTRE**	XARXA LOCAL	57,20	**MOLT BAIXA** **1,4**	**164 €**	**6.888 €** **23.938 €**	**103.189 €**
246	**PASSARELL** PITNEGRE - ÓS BLANC **MAS MESTRE**	XARXA LOCAL	205,20	**MOLT BAIXA** **1,3**	**1.050 €**	**21.049 €** **73.154 €**	**311.494 €**
260	**PIRINEUS** MONTNEGRE - SERRA DELS CAVALLS **MAS MESTRE**	XARXA LOCAL	212,00	**MOLT BAIXA** **1,3**	**1.148 €**	**23.638 €** **82.150 €**	**340.472 €**
17	**ARC DE SANT MARTI** LLUM - LLUM **LES COLINES**	XARXA LOCAL	85,40	**MOLT BAIXA** **1,3**	**513 €**	**10.474 €** **36.402 €**	**140.910 €**

CSV: 3e5ce121-d4ca-41ab-89d9-ba2e1c395325
Aquest document és document electrònic segons l'article 27 de la Llei 39/2015, de 1 d'octubre.La seva autenticitat pot ser comprovada a l'adreça https://seu-e.cat/web/olivella

RELACIÓ CARRERS SEGONS ÍNDEX DE PRIORITAT

ID	CARRER TRAM / BARRI	CATEGORIA	LONGITUD	PRIORITAT INDEX	PRESSUPOSTOS REPARACIÓ	RENOVACIÓ SUP. RENOVACIÓ TOTAL	REURB.
160	**LLOP** CÉRVOL - ISARD **MAS MESTRE**	XARXA LOCAL	41,20	**MOLT BAIXA** **1,3**	**203 €**	**4.778 €** **16.604 €**	**58.916 €**
391	**VIA LÀCTIA** CAN MACIÀ - CAN MACIÀ **LES COLINES**	XARXA BASICA	166,50	**MOLT BAIXA** **1,2**	**290 €**	**26.474 €** **97.902 €**	**293.040 €**
109	**FALCÓ** PERDIU - MOIXONS **MAS MESTRE**	XARXA LOCAL	184,50	**MOLT BAIXA** **1,2**	**701 €**	**20.572 €** **71.494 €**	**304.425 €**
314	**SENSE NOM-1** MAS GUINEU - ATZUCAC **CAN SURIÀ**	VEINAL	291,40	**MOLT BAIXA** **1,2**	**2.733 €**	**20.981 €** **65.856 €**	**256.432 €**
393	**XALOC** MESTRAL - CAMÍ **PLANA NOVELLA**	VEINAL	133,40	**MOLT BAIXA** **1,1**	**1.299 €**	**13.207 €** **41.454 €**	**220.110 €**
277	**PONENT** JAFRE - LLEBEIG **PLANA NOVELLA**	XARXA LOCAL	96,30	**MOLT BAIXA** **1,1**	**398 €**	**11.811 €** **41.048 €**	**158.895 €**
153	**LLEBEIG** GARBÍ - ATZUCAC **PLANA NOVELLA**	XARXA LOCAL	203,40	**MOLT BAIXA** **1,0**	**824 €**	**24.947 €** **86.699 €**	**344.560 €**
25	**BALANÇA** LLEÓ - BALANÇA **MAS MILÀ**	XARXA LOCAL	94,10	**MOLT BAIXA** **1,0**	**213 €**	**12.591 €** **43.757 €**	**169.756 €**
62	**CANARI** ALOSA - CADERNERA **MAS MESTRE**	XARXA LOCAL	34,80	**MOLT BAIXA** **1,0**	**129 €**	**3.880 €** **13.485 €**	**57.420 €**
175	**MAJOR** MAJOR - MAJOR **OLIVELLA POBLE**	XARXA LOCAL	121,70	**MOLT BAIXA** **0,9**	**133 €**	**8.142 €** **28.295 €**	**80.322 €**
98	**ESCORPÍ** VERGE - ATZUCAC **MAS MILÀ**	VEINAL	15,10	**MOLT BAIXA** **0,9**	**115 €**	**1.903 €** **5.972 €**	**24.915 €**
10	**ALZINA** ALZINA - ATZUCAC **CAN SURIÀ**	VEINAL	83,70	**MOLT BAIXA** **0,9**	**901 €**	**9.040 €** **28.374 €**	**110.484 €**
96	**EBRE** GARONA - SEGRE **MAS MESTRE**	XARXA LOCAL	145,00	**MOLT BAIXA** **0,9**	**533 €**	**17.784 €** **61.806 €**	**271.150 €**
108	**FALCÓ** PERDIU - MAS MESTRE **MAS MESTRE**	XARXA LOCAL	167,40	**MOLT BAIXA** **0,8**	**438 €**	**18.665 €** **64.868 €**	**265.162 €**
64	**CANGUR** ONAGRE - ESQUIROL **MAS MESTRE**	XARXA LOCAL	107,80	**MOLT BAIXA** **0,7**	**161 €**	**12.981 €** **45.114 €**	**199.214 €**

CSV: 3e5ce121-d4ca-41ab-89d9-ba2e1c395325
Aquest document és document electrònic segons l'article 27 de la Llei 39/2015, de 1 d'octubre.La seva autenticitat pot ser comprovada a l'adreça https://seu-e.cat/web/olivella

RELACIÓ CARRERS SEGONS ÍNDEX DE PRIORITAT

ID	CARRER TRAM / BARRI	CATEGORIA	LONGITUD	PRIORITAT INDEX	PRESSUPOSTOS REPARACIÓ	 RENOVACIÓ SUP. RENOVACIÓ TOTAL	 REURB.
244	**PARDAL** TORD - GRIVA **MAS MESTRE**	XARXA LOCAL	75,20	**MOLT BAIXA** **0,6**	**219 €**	**9.056 €** **31.471 €**	**129.043 €**
265	**PITNEGRE** PASSARELL - OCELLS **MAS MESTRE**	XARXA LOCAL	57,10	**MOLT BAIXA** **0,6**	**66 €**	**6.621 €** **23.011 €**	**97.984 €**
382	**VIA LÀCTIA** ARC DE SANT MARTI - ESTRELLA **LES COLINES**	XARXA BASICA	115,50	**MOLT BAIXA** **0,6**	**119 €**	**16.834 €** **62.255 €**	**190.575 €**
85	**CONSTEL·LACIÓ (PTGE)** CONSTEL·LACIÓ - ATZUCAC **LES COLINES**	VEINAL	91,80	**MOLT BAIXA** **0,5**	**317 €**	**9.088 €** **28.527 €**	**151.470 €**
123	**GAVARRES** MONTNEGRE - SERRA DELS CAVALLS **MAS MESTRE**	XARXA LOCAL	240,50	**MOLT BAIXA** **0,5**	**558 €**	**27.888 €** **96.922 €**	**423.280 €**
316	**SENSE NOM-2** VIA LÀCTIA - SENSE NOM-2 **LES COLINES**	VEINAL	40,90	**MOLT BAIXA** **0,5**	**133 €**	**4.049 €** **12.710 €**	**58.487 €**
322	**SENSE NOM-3** ROQUEROL - ATZUCAC **CAN SURIÀ**	VEINAL	23,20	**MOLT BAIXA** **0,5**	**126 €**	**2.172 €** **6.816 €**	**33.176 €**
292	**ROSSINYOL** ESPARVER - ALOSA **MAS MESTRE**	XARXA LOCAL	98,00	**MOLT BAIXA** **0,5**	**204 €**	**11.801 €** **41.013 €**	**181.104 €**
124	**GAVARRES** SERRA DELS CAVALLS - ATZUCAC **MAS MESTRE**	XARXA LOCAL	73,80	**MOLT BAIXA** **0,4**	**121 €**	**8.229 €** **28.598 €**	**121.770 €**
202	**MASETS** LLEVANT - LLEVANT **PLANA NOVELLA**	XARXA LOCAL	591,80	**MOLT BAIXA** **0,4**	**576 €**	**72.584 €** **252.255 €**	**976.470 €**
225	**MONTSERRAT** SERRA DE PÀNDOLS - ATZUCAC **MAS MESTRE**	XARXA LOCAL	134,00	**MOLT BAIXA** **0,3**	**196 €**	**16.136 €** **56.079 €**	**241.736 €**
75	**COLOM** GRIVA - TÓRTORA **MAS MESTRE**	XARXA LOCAL	141,50	**MOLT BAIXA** **0,3**	**87 €**	**15.777 €** **54.831 €**	**249.040 €**
218	**MONTNEGRE** GAVARRES - ATZUCAC **MAS MESTRE**	XARXA LOCAL	87,50	**MOLT BAIXA** **0,3**	**113 €**	**9.756 €** **33.906 €**	**144.375 €**
326	**SENSE NOM-7** ALBADA - ATZUCAC **LES COLINES**	VEINAL	92,90	**MOLT BAIXA** **0,3**	**293 €**	**8.361 €** **26.244 €**	**102.190 €**
264	**PITNEGRE** ROSSINYOL - PASSARELL **MAS MESTRE**	XARXA LOCAL	141,40	**MOLT BAIXA** **0,2**	**72 €**	**16.397 €** **56.984 €**	**242.642 €**

CSV: 3e5ce121-d4ca-41ab-89d9-ba2e1c395325
Aquest document és document electrònic segons l'article 27 de la Llei 39/2015, de 1 d'octubre.La seva autenticitat pot ser comprovada a l'adreça https://seu-e.cat/web/olivella

RELACIÓ CARRERS SEGONS ÍNDEX DE PRIORITAT

ID	CARRER TRAM / BARRI	CATEGORIA	LONGITUD	PRIORITAT INDEX	PRESSUPOSTOS REPARACIÓ	 RENOVACIÓ SUP. RENOVACIÓ TOTAL	 REURB.
61	**CANARI** PERDIU - ALOSA **MAS MESTRE**	XARXA LOCAL	61,20	**MOLT BAIXA** **0,2**	**42 €**	**6.824 €** **23.715 €**	**100.980 €**
30	**BESSONS** BESSONS - MAS MILÀ **MAS MILÀ**	XARXA LOCAL	108,80	**NUL·LA** **0,0**	**0 €**	**0 €** **0 €**	**0 €**
43	**CAMÍ DE DALT** CAMÍ DE DALT - CAMÍ DE DALT **OLIVELLA POBLE**	XARXA LOCAL	175,00	**NUL·LA** **0,0**	**0 €**	**0 €** **0 €**	**0 €**
44	**CAMÍ DE DALT** CAMÍ DEL CEMENTIRI - CAMÍ DE DALT **OLIVELLA POBLE**	XARXA LOCAL	20,40	**NUL·LA** **0,0**	**0 €**	**0 €** **0 €**	**0 €**
47	**CAMÍ DE LA ROQUETA** CAMÍ DE LA ROQUETA - ATZUCAC **MAS MESTRE**	VEINAL	56,40	**NUL·LA** **0,0**	**0 €**	**0 €** **0 €**	**0 €**
54	**CAN PERE MIRET** CAN PERE MIRET - CAN MACIÀ **LES COLINES**	XARXA LOCAL	21,10	**NUL·LA** **0,0**	**0 €**	**3.529 €** **12.264 €**	**44.099 €**
66	**CAPRICORN** CAPRICORN - ATZUCAC **MAS MILÀ**	XARXA LOCAL	143,20	**NUL·LA** **0,0**	**0 €**	**19.160 €** **66.588 €**	**252.032 €**
92	**DIAMANT** ROBÍ - CÒNDOR **MAS MESTRE**	VEINAL	261,20	**NUL·LA** **0,0**	**0 €**	**0 €** **0 €**	**0 €**
93	**DOCTOR RIUS I COTILLAS** MAJOR - SANT ISIDRE **OLIVELLA POBLE**	VEINAL	26,50	**NUL·LA** **0,0**	**0 €**	**1.765 €** **5.540 €**	**21.571 €**
100	**ESPARVER** CANARI - ROSSINYOL **MAS MESTRE**	XARXA LOCAL	66,70	**NUL·LA** **0,0**	**0 €**	**7.883 €** **27.397 €**	**114.457 €**
135	**GRIVA** PARDAL - PERDIU **MAS MESTRE**	XARXA LOCAL	96,20	**NUL·LA** **0,0**	**0 €**	**8.581 €** **29.822 €**	**131.217 €**
174	**MAJOR** MAJOR - MAJOR **OLIVELLA POBLE**	XARXA LOCAL	31,30	**NUL·LA** **0,0**	**0 €**	**3.490 €** **12.129 €**	**34.430 €**
182	**MARAGDA** ROBÍ - ATZUCAC **MAS MESTRE**	VEINAL	551,60	**NUL·LA** **0,0**	**0 €**	**0 €** **0 €**	**0 €**
198	**MAS MILÀ** BV-2111 - CRANC **MAS MILÀ**	XARXA BASICA	23,50	**NUL·LA** **0,0**	**0 €**	**9.030 €** **33.394 €**	**81.169 €**
217	**MONTNEGRE** PIRINEUS - GAVARRES **MAS MESTRE**	XARXA LOCAL	97,90	**NUL·LA** **0,0**	**0 €**	**11.352 €** **39.454 €**	**172.304 €**

CSV: 3e5ce121-d4ca-41ab-89d9-ba2e1c395325
Aquest document és document electrònic segons l'article 27 de la Llei 39/2015, de 1 d'octubre.La seva autenticitat pot ser comprovada a l'adreça https://seu-e.cat/web/olivella

RELACIÓ CARRERS SEGONS ÍNDEX DE PRIORITAT

ID	CARRER TRAM / BARRI	CATEGORIA	LONGITUD	PRIORITAT INDEX	PRESSUPOSTOS REPARACIÓ	 RENOVACIÓ SUP. RENOVACIÓ TOTAL	 REURB.
221	**MONTSENY** CAMÍ AL DIPÒSIT - ATZUCAC **MAS MESTRE**	XARXA LOCAL	66,20	**NUL·LA** **0,0**	**0 €**	**7.677 €** **26.679 €**	**116.512 €**
228	**NEPTÚ** NEPTÚ - MIQUELA **MAS MILÀ**	XARXA LOCAL	220,90	**NUL·LA** **0,0**	**0 €**	**0 €** **0 €**	**0 €**
250	**PERDIU** PINSÀ - GRIVA **MAS MESTRE**	XARXA LOCAL	36,80	**NUL·LA** **0,0**	**0 €**	**4.267 €** **14.830 €**	**58.291 €**
253	**PERDIU** CANARI - TORD **MAS MESTRE**	XARXA LOCAL	36,00	**NUL·LA** **0,0**	**0 €**	**4.335 €** **15.066 €**	**66.528 €**
268	**PLANA NOVELLA** MIGJORN - ATZUCAC **PLANA NOVELLA**	XARXA LOCAL	25,70	**NUL·LA** **0,0**	**0 €**	**4.012 €** **13.942 €**	**50.886 €**
279	**ROBÍ** DIAMANT - MARAGDA **MAS MESTRE**	VEINAL	168,90	**NUL·LA** **0,0**	**0 €**	**0 €** **0 €**	**0 €**
289	**ROSSINYOL** GAVINA - ESPARVER **MAS MESTRE**	XARXA LOCAL	67,50	**NUL·LA** **0,0**	**0 €**	**8.279 €** **28.772 €**	**118.800 €**
293	**ROSSINYOL** ÀLIGA - GAVINA **MAS MESTRE**	XARXA LOCAL	30,70	**NUL·LA** **0,0**	**0 €**	**3.765 €** **13.086 €**	**54.032 €**
299	**SANT ISIDRE** DOCTOR RIUS I COTILLAS - CAMÍ DEL CEMENTIRI **OLIVELLA POBLE**	VEINAL	45,00	**NUL·LA** **0,0**	**0 €**	**2.430 €** **7.628 €**	**29.700 €**
300	**SANT ISIDRE** ATZUCAC - DOCTOR RIUS I COTILLAS **OLIVELLA POBLE**	VEINAL	81,90	**NUL·LA** **0,0**	**0 €**	**8.108 €** **25.450 €**	**99.099 €**
317	**SENSE NOM-2** SENSE NOM-2 - SENSE NOM-2 **LES COLINES**	VEINAL	45,20	**NUL·LA** **0,0**	**0 €**	**4.475 €** **14.046 €**	**54.692 €**
318	**SENSE NOM-2** SENSE NOM-2 - CAMÍ **LES COLINES**	VEINAL	114,80	**NUL·LA** **0,0**	**0 €**	**0 €** **0 €**	**0 €**
319	**SENSE NOM-2** SENSE NOM-2 - SENSE NOM-2 **LES COLINES**	VEINAL	433,00	**NUL·LA** **0,0**	**0 €**	**0 €** **0 €**	**0 €**
321	**SENSE NOM-2** SENSE NOM-2 - CAMÍ **LES COLINES**	VEINAL	226,90	**NUL·LA** **0,0**	**0 €**	**0 €** **0 €**	**0 €**
323	**SENSE NOM-4** MAR MEDITERRÀNIA - ATZUCAC **MAS MESTRE**	VEINAL	65,30	**NUL·LA** **0,0**	**0 €**	**0 €** **0 €**	**0 €**

CSV: 3e5ce121-d4ca-41ab-89d9-ba2e1c395325
Aquest document és document electrònic segons l'article 27 de la Llei 39/2015, de 1 d'octubre.La seva autenticitat pot ser comprovada a l'adreça https://seu-e.cat/web/olivella

RELACIÓ CARRERS SEGONS ÍNDEX DE PRIORITAT

ID	CARRER TRAM / BARRI	CATEGORIA	LONGITUD	PRIORITAT INDEX	PRESSUPOSTOS REPARACIÓ	 RENOVACIÓ SUP. RENOVACIÓ TOTAL	 REURB.
324	**SENSE NOM-5** VIA LÀCTIA - CAMÍ **LES COLINES**	VEINAL	55,80	**NUL·LA** **0,0**	**0 €**	**5.022 €** **15.764 €**	**85.932 €**
325	**SENSE NOM-6** LLUNA - CAMÍ **LES COLINES**	VEINAL	17,50	**NUL·LA** **0,0**	**0 €**	**1.733 €** **5.438 €**	**32.725 €**
330	**SERRA DE CARDÓ** PIRINEUS - SERRA DE PÀNDOLS **MAS MESTRE**	XARXA LOCAL	61,70	**NUL·LA** **0,0**	**0 €**	**7.430 €** **25.821 €**	**109.949 €**
333	**SERRA DE PÀNDOLS** SERRA DE CARDÓ - MONTSERRAT **MAS MESTRE**	XARXA LOCAL	124,50	**NUL·LA** **0,0**	**0 €**	**14.992 €** **52.103 €**	**202.686 €**
355	**TÓRTORA** GUATLLA - PARDAL **MAS MESTRE**	XARXA LOCAL	31,00	**NUL·LA** **0,0**	**0 €**	**3.457 €** **12.013 €**	**42.966 €**
375	**VIA LÀCTIA** VIA LÀCTIA - CAMÍ **LES COLINES**	XARXA LOCAL	114,50	**NUL·LA** **0,0**	**0 €**	**12.767 €** **44.369 €**	**156.178 €**
381	**VIA LÀCTIA** SENSE NOM-8 - COMETA **LES COLINES**	XARXA BASICA	119,70	**NUL·LA** **0,0**	**0 €**	**19.032 €** **70.384 €**	**210.672 €**
385	**VIA LÀCTIA** RONDA DE PONENT - CAN MACIÀ **LES COLINES**	XARXA BASICA	28,80	**NUL·LA** **0,0**	**0 €**	**5.724 €** **21.168 €**	**60.192 €**
386	**VIA LÀCTIA** ANDRÒMEDA - LLUNA **LES COLINES**	XARXA BASICA	51,50	**NUL·LA** **0,0**	**0 €**	**8.189 €** **30.282 €**	**90.640 €**

CSV: 3e5ce121-d4ca-41ab-89d9-ba2e1c395325
Aquest document és document electrònic segons l'article 27 de la Llei 39/2015, de 1 d'octubre.La seva autenticitat pot ser comprovada a l'adreça https://seu-e.cat/web/olivella

CSV: 3e5ce121-d4ca-41ab-89d9-ba2e1c395325
Aquest document és document electrònic segons l'article 27 de la Llei 39/2015, de 1 d'octubre.La seva autenticitat pot ser comprovada a l'adreça https://seu-e.cat/web/olivella

ANNEX 3 – CARRERS ORDENATS PER IMPORT DEL PRESSUPOST

GESTIÓ I MANTENIMENT DELS PAVIMENTS MUNICIPALS

RELACIÓ CARRERS SEGONS PRESSUPOST REPARACIÓ

ID	CARRER TRAM / BARRI	CATEGORIA	LONGITUD	DETERIORAMENT PRIORITAT	PRESSUPOSTOS REPARACIÓ	RENOVACIÓ SUP. RENOVACIÓ TOTAL	REURB.
372	**VERGE** ÀRIES - ESCORPÍ **MAS MILÀ**	XARXA BASICA	945,70	21 **103**	**323.381 €**	150.366 € 556.072 €	1.706.043 €
281	**RONDA DE PONENT** XOT - VIA LÀCTIA **LES COLINES**	XARXA BASICA	1.777,50	12 **62**	**254.275 €**	211.967 € 783.878 €	1.759.725 €
227	**NEPTÚ** VERGE - CAMÍ **MAS MILÀ**	XARXA LOCAL	392,50	28 **85**	**201.417 €**	56.893 € 197.722 €	664.895 €
24	**BALANÇA** MAS MILÀ - TAURE **MAS MILÀ**	XARXA LOCAL	433,50	25 **74**	**180.469 €**	58.002 € 201.578 €	762.960 €
294	**SAGITARI** ÀRIES - ATZUCAC **MAS MILÀ**	XARXA LOCAL	364,40	26 **78**	**159.435 €**	48.757 € 169.446 €	641.344 €
371	**VERGE** BESSONS - ÀRIES **MAS MILÀ**	XARXA BASICA	417,10	22 **110**	**154.389 €**	66.319 € 245.255 €	734.096 €
248	**PEIXOS** BESSONS - PEIXOS **MAS MILÀ**	XARXA LOCAL	280,60	27 **81**	**138.194 €**	40.673 € 141.352 €	586.454 €
28	**BESSONS** VERGE - PEIXOS **MAS MILÀ**	XARXA LOCAL	349,40	23 **70**	**135.825 €**	46.750 € 162.471 €	614.944 €
215	**MIQUELA** NEPTÚ - MIQUELA **MAS MILÀ**	XARXA LOCAL	415,50	28 **83**	**129.162 €**	37.063 € 128.805 €	457.050 €
155	**LLENTISCLE** DUC - SARDANA **CAN SURIÀ**	XARXA BASICA	856,50	14 **69**	**118.725 €**	158.881 € 587.559 €	1.695.870 €
191	**MAS MESTRE** MAR MEDITERRÀNIA - ESPORTS **MAS MESTRE**	XARXA BASICA	478,20	12 **59**	**116.831 €**	101.378 € 374.909 €	1.472.856 €
280	**ROMANÍ** SARDANA - ALZINA **CAN SURIÀ**	XARXA LOCAL	888,40	15 **44**	**115.591 €**	138.679 € 481.957 €	1.759.032 €
345	**TAURE** LLEÓ - BALANÇA **MAS MILÀ**	XARXA LOCAL	230,70	26 **78**	**101.185 €**	30.868 € 107.276 €	406.032 €
22	**ÀRIES** CAPRICORN - ATZUCAC **MAS MILÀ**	XARXA LOCAL	302,70	16 **49**	**83.193 €**	40.501 € 140.756 €	532.752 €

CSV: 3e5ce121-d4ca-41ab-89d9-ba2e1c395325
Aquest document és document electrònic segons l'article 27 de la Llei 39/2015, de 1 d'octubre.La seva autenticitat pot ser comprovada a l'adreça https://seu-e.cat/web/olivella

RELACIÓ CARRERS SEGONS PRESSUPOST REPARACIÓ

ID	CARRER TRAM / BARRI	CATEGORIA	LONGITUD	DETERIORAMENT PRIORITAT	PRESSUPOSTOS REPARACIÓ	RENOVACIÓ SUP. RENOVACIÓ TOTAL	REURB.
190	**MAS MESTRE** ÀLIGA - MAR MEDITERRÀNIA **MAS MESTRE**	XARXA BASICA	175,30	14 **70**	**77.140 €**	37.164 € 137.435 €	482.075 €
178	**MALLARENGA** CAPSIGRANY - TRENCAPINYES **CAN SURIÀ**	XARXA BASICA	370,30	13 **65**	**75.204 €**	58.878 € 217.736 €	619.142 €
366	**URÀ** MIQUELA - NEPTÚ **MAS MILÀ**	XARXA BASICA	129,90	28 **142**	**68.431 €**	22.720 € 84.019 €	274.349 €
32	**BESSONS** MAS MILÀ - AQUARI **MAS MILÀ**	XARXA BASICA	204,30	20 **101**	**68.127 €**	32.484 € 120.128 €	359.568 €
23	**BALANÇA** TAURE - LLEÓ **MAS MILÀ**	XARXA LOCAL	158,70	21 **62**	**54.944 €**	21.234 € 73.796 €	279.312 €
230	**NEPTÚ** VERGE - URÀ **MAS MILÀ**	XARXA BASICA	98,00	28 **140**	**50.143 €**	16.881 € 62.426 €	161.700 €
307	**SARDANA** GARRIC - BRUC **CAN SURIÀ**	XARXA LOCAL	452,80	11 **34**	**46.430 €**	70.682 € 245.644 €	896.544 €
213	**MIQUELA** URÀ - MIQUELA **MAS MILÀ**	XARXA BASICA	99,30	20 **100**	**45.538 €**	15.789 € 58.388 €	152.922 €
65	**CAPRICORN** ÀRIES - CAPRICORN **MAS MILÀ**	XARXA LOCAL	144,00	19 **56**	**45.156 €**	19.267 € 66.960 €	253.440 €
112	**FARIGOLA** FARIGOLA - FONOLL **CAN SURIÀ**	XARXA LOCAL	321,90	17 **50**	**44.375 €**	46.659 € 162.157 €	672.771 €
127	**GENETA** TEIXÓ - GENETA **LES COLINES**	XARXA LOCAL	532,40	12 **36**	**44.068 €**	65.299 € 226.936 €	878.460 €
20	**ÀRIES** SAGITARI - CAPRICORN **MAS MILÀ**	XARXA LOCAL	87,20	30 **90**	**44.046 €**	11.667 € 40.548 €	153.472 €
229	**NEPTÚ** URÀ - NEPTÚ **MAS MILÀ**	XARXA LOCAL	114,90	20 **61**	**41.841 €**	16.655 € 57.881 €	189.585 €
19	**ÀRIES** VERGE - SAGITARI **MAS MILÀ**	XARXA LOCAL	85,60	28 **85**	**40.918 €**	11.453 € 39.804 €	150.656 €

CSV: 3e5ce121-d4ca-41ab-89d9-ba2e1c395325
Aquest document és document electrònic segons l'article 27 de la Llei 39/2015, de 1 d'octubre.La seva autenticitat pot ser comprovada a l'adreça https://seu-e.cat/web/olivella

RELACIÓ CARRERS SEGONS PRESSUPOST REPARACIÓ

ID	CARRER TRAM / BARRI	CATEGORIA	LONGITUD	DETERIORAMENT PRIORITAT	PRESSUPOSTOS REPARACIÓ	 RENOVACIÓ SUP. RENOVACIÓ TOTAL	 REURB.
376	**VIA LÀCTIA** CAL GAVARRÓ - MERCURI **LES COLINES**	XARXA BASICA	878,10	5 26	**40.670 €**	162.888 € 602.377 €	1.738.638 €
41	**CAMÍ DE CAN CAMPS** CAMÍ NOU DE CAN GRAU - CAMÍ DE DALT **OLIVELLA POBLE**	XARXA LOCAL	815,40	6 18	**39.270 €**	54.550 € 189.581 €	538.164 €
196	**MAS MILÀ** BESSONS - CAMÍ **MAS MILÀ**	XARXA LOCAL	145,90	13 40	**38.985 €**	22.775 € 79.151 €	224.686 €
256	**PIRINEUS** MAS MESTRE - ATZUCAC **MAS MESTRE**	XARXA BASICA	137,30	16 80	**38.470 €**	25.469 € 94.188 €	256.751 €
361	**TRENCAPINYES** SENSE NOM-9 - SENSE NOM-9 **CAN SURIÀ**	XARXA LOCAL	652,40	6 19	**38.337 €**	72.743 € 252.805 €	1.004.696 €
34	**BOTXÍ** XIXELLA - CAPSIGRANY **CAN SURIÀ**	XARXA LOCAL	688,90	3 9	**37.217 €**	76.812 € 266.949 €	1.060.906 €
7	**ALZINA** ALZINA - SARDANA **CAN SURIÀ**	XARXA LOCAL	259,90	15 46	**35.980 €**	40.570 € 140.996 €	514.602 €
397	**XORIGUER** GALL - ATZUCAC **CAN SURIÀ**	XARXA LOCAL	290,20	16 48	**35.747 €**	32.357 € 112.453 €	446.908 €
140	**HOSTAL DEL GANXO** BV-2415 - XORIGUER **CAN SURIÀ**	XARXA BASICA	249,10	15 77	**35.598 €**	39.607 € 146.471 €	328.812 €
48	**CAMÍ DEL CEMENTIRI** SANT ISIDRE - CAMÍ DE DALT **OLIVELLA POBLE**	XARXA LOCAL	529,10	13 39	**35.593 €**	47.196 € 164.021 €	465.608 €
113	**FARIGOLA** SARDANA - FARIGOLA **CAN SURIÀ**	XARXA LOCAL	297,50	13 40	**35.346 €**	46.440 € 161.394 €	654.500 €
282	**RONDA SUD** BV-2111 - ATZUCAC **OLIVELLA POBLE**	XARXA LOCAL	341,30	19 58	**34.354 €**	34.249 € 119.028 €	337.887 €
107	**FALCIOT** ATZUCAC - OLIVERA **CAN SURIÀ**	XARXA LOCAL	304,60	18 53	**32.997 €**	33.963 € 118.033 €	469.084 €
130	**GINESTA** GINESTA - BRUC **CAN SURIÀ**	XARXA LOCAL	329,10	7 22	**32.834 €**	51.373 € 178.537 €	506.814 €

CSV: 3e5ce121-d4ca-41ab-89d9-ba2e1c395325
Aquest document és document electrònic segons l'article 27 de la Llei 39/2015, de 1 d'octubre.La seva autenticitat pot ser comprovada a l'adreça https://seu-e.cat/web/olivella

RELACIÓ CARRERS SEGONS PRESSUPOST REPARACIÓ

ID	CARRER TRAM / BARRI	CATEGORIA	LONGITUD	DETERIORAMENT PRIORITAT	PRESSUPOSTOS REPARACIÓ	RENOVACIÓ SUP. RENOVACIÓ TOTAL	REURB.
240	**ÓS BLANC** SENSE NOM-8 - LINX **MAS MESTRE**	XARXA BASICA	409,80	8 40	**32.404 €**	59.728 € 220.882 €	676.170 €
142	**HOSTAL DEL GANXO** TRENCAPINYES - CAPSIGRANY **CAN SURIÀ**	XARXA LOCAL	460,70	10 29	**30.342 €**	51.368 € 178.521 €	668.936 €
364	**TUDÓ** XIXELLA - TUDÓ **CAN SURIÀ**	XARXA LOCAL	596,50	4 11	**30.298 €**	66.510 € 231.144 €	918.610 €
258	**PIRINEUS** SERRA DE CARDÓ - MONTNEGRE **MAS MESTRE**	XARXA LOCAL	548,90	7 21	**30.253 €**	63.650 € 221.207 €	869.458 €
259	**PIRINEUS** ONAGRE - SERRA DE CARDÓ **MAS MESTRE**	XARXA LOCAL	248,70	10 29	**28.137 €**	27.730 € 96.371 €	437.712 €
358	**TRENCAPINYES** LLENTISCLE - SENSE NOM-9 **CAN SURIÀ**	XARXA LOCAL	439,10	9 27	**27.286 €**	48.960 € 170.151 €	676.214 €
116	**GALL** XORIGUER - ATZUCAC **CAN SURIÀ**	XARXA LOCAL	201,10	16 49	**26.773 €**	26.907 € 93.512 €	353.936 €
220	**MONTSEC** MONTSENY - ATZUCAC **MAS MESTRE**	XARXA LOCAL	177,60	12 35	**25.788 €**	22.179 € 77.078 €	312.576 €
370	**VERGE** ESCORPÍ - NEPTÚ **MAS MILÀ**	XARXA BASICA	149,10	11 57	**25.788 €**	23.707 € 87.671 €	229.614 €
303	**SARDANA** GARRIC - ROMANÍ **CAN SURIÀ**	XARXA BASICA	176,70	15 73	**25.372 €**	32.778 € 121.216 €	365.416 €
94	**DUC** OLIVERA - LLENTISCLE **CAN SURIÀ**	XARXA LOCAL	781,20	5 14	**25.127 €**	87.104 € 302.715 €	1.203.048 €
104	**ESTRELLA** SÍRIUS - CEL **LES COLINES**	XARXA LOCAL	439,30	6 17	**24.351 €**	58.778 € 204.274 €	773.168 €
226	**MUNTANYES DE PRADES** SERRA DEL CADÍ - ATZUCAC **MAS MESTRE**	XARXA LOCAL	675,60	4 11	**24.198 €**	81.356 € 282.739 €	1.189.056 €
254	**PI** MAS DE MONTOMBRA - MAS GUINEU **CAN SURIÀ**	XARXA LOCAL	852,00	3 8	**21.361 €**	113.998 € 396.180 €	1.499.520 €

CSV: 3e5ce121-d4ca-41ab-89d9-ba2e1c395325
Aquest document és document electrònic segons l'article 27 de la Llei 39/2015, de 1 d'octubre.La seva autenticitat pot ser comprovada a l'adreça https://seu-e.cat/web/olivella

RELACIÓ CARRERS SEGONS PRESSUPOST REPARACIÓ

ID	CARRER TRAM / BARRI	CATEGORIA	LONGITUD	DETERIORAMENT PRIORITAT	PRESSUPOSTOS REPARACIÓ	RENOVACIÓ SUP. RENOVACIÓ TOTAL	REURB.
360	**TRENCAPINYES** SENSE NOM-9 - HOSTAL DEL GANXO **CAN SURIÀ**	XARXA LOCAL	152,40	11 **34**	**21.170 €**	20.391 € 70.866 €	254.813 €
4	**ÀLIGA** GARSA - ROSSINYOL **MAS MESTRE**	XARXA LOCAL	187,70	11 **32**	**20.882 €**	33.486 € 116.374 €	454.234 €
194	**MAS MILÀ** BALANÇA - BESSONS **MAS MILÀ**	XARXA LOCAL	41,20	20 **60**	**20.653 €**	8.269 € 28.737 €	81.576 €
306	**SARDANA** ALZINA - OLIVERA **CAN SURIÀ**	XARXA BASICA	115,10	18 **89**	**20.408 €**	21.351 € 78.959 €	227.898 €
214	**MIQUELA** BV-2111 - URÀ **MAS MILÀ**	XARXA BASICA	329,60	4 **18**	**20.300 €**	43.672 € 161.504 €	406.067 €
222	**MONTSENY** MONTSEC - CAMÍ AL DIPÒSIT **MAS MESTRE**	XARXA LOCAL	111,90	14 **41**	**20.253 €**	12.976 € 45.096 €	196.944 €
348	**TEIXÓ** GENETA - TALP **LES COLINES**	XARXA LOCAL	236,10	14 **42**	**20.214 €**	26.325 € 91.489 €	259.710 €
347	**TAURE** CATALUNYA - LLEÓ **MAS MILÀ**	XARXA LOCAL	66,60	18 **53**	**19.778 €**	8.911 € 30.969 €	117.216 €
103	**ESTRELLA** VIA LÀCTIA - ALBADA **LES COLINES**	XARXA LOCAL	347,00	6 **17**	**19.771 €**	42.560 € 147.909 €	572.550 €
232	**OLIVERA** SARDANA - DUC **CAN SURIÀ**	XARXA LOCAL	346,60	7 **20**	**19.326 €**	52.558 € 182.658 €	632.892 €
118	**GARONA** EBRE - EBRE **MAS MESTRE**	XARXA LOCAL	298,30	7 **20**	**18.763 €**	36.586 € 127.150 €	557.821 €
9	**ALZINA** ROMANÍ - ALZINA **CAN SURIÀ**	XARXA LOCAL	135,10	15 **46**	**18.076 €**	21.089 € 73.292 €	267.498 €
143	**HOSTAL DEL GANXO** MERLA - CAPSIGRANY **CAN SURIÀ**	XARXA BASICA	240,80	7 **33**	**17.606 €**	38.287 € 141.590 €	370.832 €
349	**TEIXÓ** TALP - GENETA **LES COLINES**	XARXA LOCAL	519,30	5 **15**	**17.565 €**	57.902 € 201.229 €	799.722 €

CSV: 3e5ce121-d4ca-41ab-89d9-ba2e1c395325
Aquest document és document electrònic segons l'article 27 de la Llei 39/2015, de 1 d'octubre.La seva autenticitat pot ser comprovada a l'adreça https://seu-e.cat/web/olivella

RELACIÓ CARRERS SEGONS PRESSUPOST REPARACIÓ

ID	CARRER TRAM / BARRI	CATEGORIA	LONGITUD	DETERIORAMENT PRIORITAT	PRESSUPOSTOS REPARACIÓ	RENOVACIÓ SUP. RENOVACIÓ TOTAL	REURB.
120	**GARRIC** SARDANA - GARRIC **CAN SURIÀ**	XARXA LOCAL	394,20	4 **13**	**16.888 €**	61.535 € 213.854 €	607.068 €
308	**SARDANA** ROMANÍ - FARIGOLA **CAN SURIÀ**	XARXA BASICA	106,30	18 **88**	**16.594 €**	18.310 € 67.713 €	222.167 €
31	**BESSONS** AQUARI - VERGE **MAS MILÀ**	XARXA BASICA	57,60	17 **85**	**16.398 €**	9.158 € 33.869 €	88.704 €
11	**ANDRÒMEDA** VIA LÀCTIA - CAMÍ **LES COLINES**	VEINAL	232,90	7 **7**	**15.396 €**	25.153 € 78.953 €	409.904 €
223	**MONTSENY** SERRA DEL CADÍ - MONTSEC **MAS MESTRE**	XARXA LOCAL	186,60	8 **25**	**15.292 €**	22.886 € 79.538 €	328.416 €
298	**SAJOLIDA** SATURN - TALP **LES COLINES**	XARXA LOCAL	170,20	12 **35**	**15.188 €**	20.875 € 72.548 €	280.830 €
396	**XIXELLA** TUDÓ - TUDÓ **CAN SURIÀ**	XARXA LOCAL	216,00	6 **19**	**15.179 €**	26.492 € 92.070 €	356.400 €
69	**CAPSIGRANY** BOTXÍ - MERLA **CAN SURIÀ**	XARXA LOCAL	246,10	6 **17**	**14.680 €**	27.440 € 95.364 €	378.994 €
200	**MAS SABATAT** VIA LÀCTIA - SAJOLIDA **LES COLINES**	XARXA LOCAL	560,70	3 **8**	**14.644 €**	68.770 € 238.998 €	925.155 €
346	**TAURE** CATALUNYA - CRANC **MAS MILÀ**	XARXA LOCAL	39,80	22 **65**	**14.531 €**	5.325 € 18.507 €	78.804 €
5	**ÀLIGA** ROSSINYOL - PIRINEUS **MAS MESTRE**	XARXA LOCAL	216,50	5 **14**	**13.749 €**	38.624 € 134.230 €	523.930 €
284	**ROQUEROL** MALLARENGA - ROQUEROL **CAN SURIÀ**	XARXA LOCAL	115,20	6 **17**	**13.332 €**	12.845 € 44.640 €	126.720 €
42	**CAMÍ DE DALT** CAMÍ DE DALT - CAMÍ DE CAN CAMPS **OLIVELLA POBLE**	XARXA LOCAL	375,00	4 **13**	**13.200 €**	25.088 € 87.188 €	247.500 €
310	**SATURN** MERCURI - SAJOLIDA **LES COLINES**	XARXA LOCAL	350,10	3 **8**	**13.133 €**	43.720 € 151.943 €	508.345 €

CSV: 3e5ce121-d4ca-41ab-89d9-ba2e1c395325
Aquest document és document electrònic segons l'article 27 de la Llei 39/2015, de 1 d'octubre.La seva autenticitat pot ser comprovada a l'adreça https://seu-e.cat/web/olivella

RELACIÓ CARRERS SEGONS PRESSUPOST REPARACIÓ

ID	CARRER TRAM / BARRI	CATEGORIA	LONGITUD	DETERIORAMENT PRIORITAT	PRESSUPOSTOS REPARACIÓ	RENOVACIÓ SUP. RENOVACIÓ TOTAL	REURB.
276	**PONENT** CÒNDOR - XOT **MAS MESTRE**	XARXA BASICA	132,90	6 **29**	**12.861 €**	15.848 € 58.609 €	131.571 €
141	**HOSTAL DEL GANXO** XORIGUER - MERLA **CAN SURIÀ**	XARXA BASICA	101,90	17 **85**	**12.809 €**	16.202 € 59.917 €	134.508 €
195	**MAS MILÀ** CATALUNYA - BALANÇA **MAS MILÀ**	XARXA BASICA	129,60	6 **32**	**12.781 €**	25.758 € 95.256 €	370.656 €
342	**SOL** LLUNA - LLUNA **LES COLINES**	XARXA LOCAL	703,30	2 **5**	**12.601 €**	86.260 € 299.782 €	1.160.445 €
312	**SEGRE** EBRE - MAR MEDITERRÀNIA **MAS MESTRE**	XARXA LOCAL	534,70	3 **8**	**12.334 €**	65.581 € 227.916 €	999.889 €
57	**CAN TURIOLS** BV-2415 - SENSE NOM-10 **CAN SURIÀ**	XARXA BASICA	163,00	7 **34**	**11.979 €**	34.556 € 127.792 €	466.180 €
35	**BRUC** SARDANA - GINESTA **CAN SURIÀ**	XARXA LOCAL	329,60	4 **12**	**11.956 €**	51.451 € 178.808 €	652.608 €
67	**CAPSIGRANY** HOSTAL DEL GANXO - MALLARENGA **CAN SURIÀ**	XARXA BASICA	115,10	5 **23**	**11.888 €**	18.301 € 67.679 €	192.447 €
164	**LLUM** ARC DE SANT MARTI - COSMOS **LES COLINES**	XARXA LOCAL	229,90	8 **23**	**11.870 €**	28.197 € 97.995 €	379.335 €
398	**XORIGUER** HOSTAL DEL GANXO - GALL **CAN SURIÀ**	XARXA LOCAL	108,20	15 **44**	**11.859 €**	14.477 € 50.313 €	190.432 €
184	**MAS DE MONTOMBRA** VENUS - ATZUCAC **CAN SURIÀ**	XARXA LOCAL	738,00	2 **5**	**11.844 €**	98.744 € 343.170 €	1.136.520 €
340	**SÍRIUS** ESTRELLA - ATZUCAC **LES COLINES**	XARXA LOCAL	245,70	5 **14**	**11.806 €**	30.135 € 104.730 €	394.594 €
8	**ALZINA** SARDANA - ROMANÍ **CAN SURIÀ**	XARXA LOCAL	302,60	4 **12**	**11.795 €**	47.236 € 164.161 €	532.576 €
53	**CAN PERE MIRET** CAN MACIÀ - CAN MACIÀ **LES COLINES**	XARXA LOCAL	216,30	8 **23**	**11.771 €**	26.529 € 92.198 €	356.895 €

CSV: 3e5ce121-d4ca-41ab-89d9-ba2e1c395325
Aquest document és document electrònic segons l'article 27 de la Llei 39/2015, de 1 d'octubre.La seva autenticitat pot ser comprovada a l'adreça https://seu-e.cat/web/olivella

RELACIÓ CARRERS SEGONS PRESSUPOST REPARACIÓ

ID	CARRER TRAM / BARRI	CATEGORIA	LONGITUD	DETERIORAMENT PRIORITAT	PRESSUPOSTOS REPARACIÓ	RENOVACIÓ SUP. RENOVACIÓ TOTAL	REURB.
15	**ARC DE SANT MARTI** CEL - CAL GAVARRÓ **LES COLINES**	XARXA LOCAL	531,20	2 **5**	**11.727 €**	71.075 € 247.008 €	934.912 €
206	**MERLA** HOSTAL DEL GANXO - CAPSIGRANY **CAN SURIÀ**	XARXA LOCAL	180,90	6 **19**	**11.561 €**	20.170 € 70.099 €	278.586 €
14	**ARC DE SANT MARTI** LLUM - CEL **LES COLINES**	XARXA LOCAL	601,10	5 **14**	**11.138 €**	73.725 € 256.219 €	991.815 €
128	**GENETA** TEIXÓ - PLANETA **LES COLINES**	XARXA LOCAL	134,40	7 **20**	**10.949 €**	14.986 € 52.080 €	147.840 €
335	**SERRA DEL CADÍ** MONTSENY - MONTSANT **MAS MESTRE**	XARXA LOCAL	316,80	4 **13**	**10.901 €**	35.323 € 122.760 €	515.750 €
234	**OLIVERA** FALCIOT - ATZUCAC **CAN SURIÀ**	XARXA LOCAL	130,10	8 **25**	**10.830 €**	23.210 € 80.662 €	286.220 €
199	**MAS SABATAT** SAJOLIDA - ATZUCAC **LES COLINES**	VEINAL	410,10	2 **2**	**10.648 €**	40.600 € 127.439 €	676.665 €
149	**JÚPITER** ARC DE SANT MARTI - ATZUCAC **LES COLINES**	VEINAL	620,40	2 **2**	**10.551 €**	60.303 € 189.284 €	846.226 €
73	**CÉRVOL** ISARD - GUINEU **MAS MESTRE**	XARXA LOCAL	209,60	4 **12**	**10.522 €**	25.240 € 87.718 €	368.896 €
197	**MAS MILÀ** BALANÇA - BESSONS **MAS MILÀ**	XARXA BASICA	77,10	13 **65**	**10.214 €**	15.324 € 56.669 €	178.101 €
192	**MAS MESTRE** ESPORTS - PIRINEUS **MAS MESTRE**	XARXA BASICA	86,30	12 **59**	**10.188 €**	18.296 € 67.659 €	246.818 €
301	**SARDANA** LLENTISCLE - GARRIC **CAN SURIÀ**	XARXA LOCAL	121,80	7 **20**	**10.123 €**	19.013 € 66.077 €	241.164 €
233	**OLIVERA** DUC - FALCIOT **CAN SURIÀ**	XARXA LOCAL	168,70	6 **18**	**9.990 €**	30.096 € 104.594 €	371.140 €
97	**EBRE** GARONA - GARONA **MAS MESTRE**	XARXA LOCAL	135,00	10 **31**	**9.864 €**	16.558 € 57.544 €	252.450 €

CSV: 3e5ce121-d4ca-41ab-89d9-ba2e1c395325
Aquest document és document electrònic segons l'article 27 de la Llei 39/2015, de 1 d'octubre.La seva autenticitat pot ser comprovada a l'adreça https://seu-e.cat/web/olivella

RELACIÓ CARRERS SEGONS PRESSUPOST REPARACIÓ

ID	CARRER TRAM / BARRI	CATEGORIA	LONGITUD	DETERIORAMENT PRIORITAT	PRESSUPOSTOS REPARACIÓ	RENOVACIÓ SUP. RENOVACIÓ TOTAL	REURB.
273	**PLANA NOVELLA** MASETS - GARBÍ **PLANA NOVELLA**	XARXA LOCAL	111,20	10 29	**9.764 €**	17.358 € 60.326 €	232.408 €
302	**SARDANA** OLIVERA - BV-2415 **CAN SURIÀ**	XARXA BASICA	124,80	13 64	**9.502 €**	26.458 € 97.843 €	263.578 €
388	**VIA LÀCTIA** MESQUITA - CAL GAVARRÓ **LES COLINES**	XARXA BASICA	134,60	6 31	**9.300 €**	24.968 € 92.336 €	266.508 €
180	**MAR MEDITERRÀNIA** EBRE - MAS MESTRE **MAS MESTRE**	XARXA LOCAL	327,00	2 7	**9.254 €**	43.753 € 152.055 €	517.968 €
13	**AQUARI** BESSONS - MAS MILÀ **MAS MILÀ**	XARXA BASICA	308,80	2 12	**9.241 €**	49.099 € 181.574 €	557.075 €
110	**FARIGOLA** FONOLL - SARDANA **CAN SURIÀ**	XARXA LOCAL	96,90	10 30	**9.179 €**	14.046 € 48.813 €	202.521 €
114	**FIRMAMENT** LLUM - VIA LÀCTIA **LES COLINES**	XARXA LOCAL	695,60	3 8	**8.971 €**	85.315 € 296.499 €	994.708 €
152	**GARBÍ** LLEBEIG - PLANA NOVELLA **PLANA NOVELLA**	XARXA LOCAL	261,20	5 15	**8.838 €**	32.036 € 111.337 €	436.726 €
177	**MALLARENGA** TRENCAPINYES - ROQUEROL **CAN SURIÀ**	XARXA BASICA	199,00	5 27	**8.668 €**	31.641 € 117.012 €	350.240 €
68	**CAPSIGRANY** BOTXÍ - MALLARENGA **CAN SURIÀ**	XARXA LOCAL	31,90	16 48	**8.545 €**	4.268 € 14.834 €	49.126 €
106	**ESTRELLA** CEL - COMETA **LES COLINES**	XARXA LOCAL	82,70	13 39	**8.443 €**	11.065 € 38.456 €	145.552 €
29	**BESSONS** PEIXOS - BESSONS **MAS MILÀ**	XARXA LOCAL	25,10	27 80	**8.438 €**	2.519 € 8.754 €	30.371 €
89	**CRANC** CAMÍ - CAMÍ **LES COLINES**	XARXA BASICA	173,70	4 20	**8.437 €**	25.317 € 93.624 €	210.177 €
2	**ALBADA** SENSE NOM-7 - ESTRELLA **LES COLINES**	XARXA LOCAL	292,90	2 7	**8.350 €**	35.924 € 124.849 €	483.285 €

CSV: 3e5ce121-d4ca-41ab-89d9-ba2e1c395325
Aquest document és document electrònic segons l'article 27 de la Llei 39/2015, de 1 d'octubre.La seva autenticitat pot ser comprovada a l'adreça https://seu-e.cat/web/olivella

RELACIÓ CARRERS SEGONS PRESSUPOST REPARACIÓ

ID	CARRER TRAM / BARRI	CATEGORIA	LONGITUD	DETERIORAMENT PRIORITAT	PRESSUPOSTOS REPARACIÓ	RENOVACIÓ SUP. RENOVACIÓ TOTAL	REURB.
399	**XOT** ÓS BLANC - PONENT **MAS MESTRE**	XARXA LOCAL	277,60	4 12	**8.279 €**	34.048 € 118.327 €	458.040 €
336	**SERRA DEL CADÍ** MUNTANYES DE PRADES - MONTSENY **MAS MESTRE**	XARXA LOCAL	124,00	10 29	**8.210 €**	14.379 € 49.972 €	218.240 €
119	**GARRIC** GARRIC - GINESTA **CAN SURIÀ**	XARXA LOCAL	159,40	3 8	**8.104 €**	24.882 € 86.474 €	245.476 €
331	**SERRA DE CARDÓ** SERRA DE PÀNDOLS - PIRINEUS **MAS MESTRE**	XARXA LOCAL	216,30	3 9	**8.092 €**	26.047 € 90.522 €	385.447 €
269	**PLANA NOVELLA** GARBÍ - JAFRE **PLANA NOVELLA**	XARXA LOCAL	162,80	6 17	**7.968 €**	25.413 € 88.319 €	358.160 €
208	**MESQUITA** VIA LÀCTIA - MAS BARGALLÓ **LES COLINES**	XARXA LOCAL	347,20	3 9	**7.896 €**	42.584 € 147.994 €	572.880 €
38	**CAL GAVARRÓ** SAJOLIDA - VIA LÀCTIA **LES COLINES**	XARXA LOCAL	533,00	2 6	**7.875 €**	59.430 € 206.538 €	820.820 €
137	**GUATLLA** TÓRTORA - PERDIU **MAS MESTRE**	XARXA LOCAL	62,30	9 28	**7.824 €**	7.502 € 26.073 €	112.389 €
295	**SAJOLIDA** MAS SABATAT - BV-2415 **LES COLINES**	XARXA LOCAL	126,30	6 19	**7.747 €**	19.715 € 68.518 €	313.982 €
165	**LLUM** ARC DE SANT MARTI - FIRMAMENT **LES COLINES**	XARXA LOCAL	201,40	3 8	**7.655 €**	26.947 € 93.651 €	363.326 €
395	**XIXELLA** ROQUEROL - BOTXÍ **CAN SURIÀ**	XARXA LOCAL	196,40	5 14	**7.537 €**	24.088 € 83.716 €	324.060 €
270	**PLANA NOVELLA** GREGAL - MASETS **PLANA NOVELLA**	XARXA LOCAL	110,20	7 22	**7.536 €**	17.202 € 59.784 €	230.318 €
131	**GINESTA** BRUC - GINESTA **CAN SURIÀ**	XARXA LOCAL	356,40	1 4	**7.314 €**	55.634 € 193.347 €	548.856 €
86	**COSMOS** VIA LÀCTIA - LLUM **LES COLINES**	XARXA LOCAL	367,40	3 8	**7.146 €**	45.062 € 156.604 €	573.879 €

CSV: 3e5ce121-d4ca-41ab-89d9-ba2e1c395325
Aquest document és document electrònic segons l'article 27 de la Llei 39/2015, de 1 d'octubre.La seva autenticitat pot ser comprovada a l'adreça https://seu-e.cat/web/olivella

RELACIÓ CARRERS SEGONS PRESSUPOST REPARACIÓ

ID	CARRER TRAM / BARRI	CATEGORIA	LONGITUD	DETERIORAMENT PRIORITAT	PRESSUPOSTOS REPARACIÓ	RENOVACIÓ SUP. RENOVACIÓ TOTAL	REURB.
341	**SOL** LLUNA - MERCURI **LES COLINES**	XARXA LOCAL	70,80	6 **17**	**7.133 €**	9.473 € 32.922 €	124.608 €
296	**SAJOLIDA** CAL GAVARRÓ - MAS SABATAT **LES COLINES**	XARXA LOCAL	141,30	5 **15**	**7.122 €**	22.057 € 76.655 €	351.272 €
12	**APARCAMENT C/ OLIVERA** OLIVERA - ATZUCAC **CAN SURIÀ**	XARXA LOCAL	23,20	6 **17**	**7.108 €**	9.312 € 32.364 €	96.976 €
309	**SATURN** SATURN - SATURN **LES COLINES**	XARXA LOCAL	457,10	1 **4**	**7.022 €**	56.063 € 194.839 €	754.215 €
3	**ÀLIGA** MAS MESTRE - GARSA **MAS MESTRE**	XARXA LOCAL	37,60	14 **41**	**6.913 €**	6.708 € 23.312 €	90.992 €
95	**EBRE** MAR MEDITERRÀNIA - GARONA **MAS MESTRE**	XARXA LOCAL	136,70	4 **11**	**6.881 €**	16.766 € 58.268 €	255.629 €
247	**PEIXOS** PEIXOS - CAMÍ **MAS MILÀ**	XARXA LOCAL	88,50	7 **22**	**6.726 €**	8.881 € 30.864 €	87.615 €
327	**SENSE NOM-8** MIQUELA - ÓS BLANC **MAS MILÀ**	XARXA BASICA	46,90	9 **47**	**6.693 €**	7.457 € 27.577 €	74.290 €
101	**ESPORTS** MAR MEDITERRÀNIA - MAS MESTRE **MAS MESTRE**	XARXA LOCAL	130,70	4 **11**	**6.510 €**	15.739 € 54.698 €	207.029 €
334	**SERRA DEL CADÍ** PIRINEUS - MUNTANYES DE PRADES **MAS MESTRE**	XARXA LOCAL	111,20	7 **22**	**6.443 €**	13.391 € 46.537 €	200.605 €
297	**SAJOLIDA** SATURN - CAL GAVARRÓ **LES COLINES**	XARXA LOCAL	208,40	4 **13**	**6.417 €**	23.237 € 80.755 €	320.936 €
146	**ISARD** SENGLAR - LLOP **MAS MESTRE**	XARXA LOCAL	288,30	2 **5**	**6.355 €**	34.717 € 120.654 €	532.778 €
285	**ROQUEROL** ROQUEROL - TUDÓ **CAN SURIÀ**	XARXA LOCAL	135,00	5 **15**	**6.322 €**	15.053 € 52.313 €	201.960 €
76	**COMETA** ESTRELLA - VIA LÀCTIA **LES COLINES**	XARXA LOCAL	674,80	2 **7**	**6.252 €**	82.764 € 287.633 €	1.113.420 €

CSV: 3e5ce121-d4ca-41ab-89d9-ba2e1c395325
Aquest document és document electrònic segons l'article 27 de la Llei 39/2015, de 1 d'octubre.La seva autenticitat pot ser comprovada a l'adreça https://seu-e.cat/web/olivella

RELACIÓ CARRERS SEGONS PRESSUPOST REPARACIÓ

ID	CARRER TRAM / BARRI	CATEGORIA	LONGITUD	DETERIORAMENT PRIORITAT	PRESSUPOSTOS REPARACIÓ	 RENOVACIÓ SUP. RENOVACIÓ TOTAL	 REURB.
78	**CÒNDOR** XOT - PONENT **MAS MESTRE**	XARXA BASICA	260,60	2 11	**6.188 €**	41.435 € 153.233 €	458.656 €
283	**ROQUEROL** LLENTISCLE - SENSE NOM-3 **CAN SURIÀ**	XARXA LOCAL	90,40	11 32	**6.187 €**	10.080 € 35.030 €	139.216 €
329	**SENSE NOM-9** TRENCAPINYES - TRENCAPINYES **CAN SURIÀ**	XARXA LOCAL	42,00	15 44	**6.149 €**	7.493 € 26.040 €	97.020 €
71	**CEL** ESTRELLA - ARC DE SANT MARTI **LES COLINES**	XARXA LOCAL	502,10	3 8	**6.013 €**	67.181 € 233.477 €	883.696 €
33	**BOTXÍ** XIXELLA - DIPÒSIT ROCALLISA **CAN SURIÀ**	VEINAL	107,10	5 5	**6.007 €**	7.711 € 24.205 €	94.248 €
59	**CAN TURIOLS** SENSE NOM-10 - MAS DEL RECTOR **CAN SURIÀ**	XARXA BASICA	71,70	8 42	**5.899 €**	15.200 € 56.213 €	205.062 €
162	**LLOP** ESQUIROL - ONAGRE **MAS MESTRE**	XARXA LOCAL	168,10	5 14	**5.897 €**	19.493 € 67.744 €	303.252 €
357	**TRAMUNTANA** PLANA NOVELLA - MESTRAL **PLANA NOVELLA**	XARXA LOCAL	595,80	1 4	**5.801 €**	73.075 € 253.960 €	1.035.500 €
187	**MAS GUINEU** PI - SENSE NOM-1 **CAN SURIÀ**	XARXA LOCAL	47,20	18 55	**5.735 €**	5.684 € 19.753 €	76.842 €
163	**LLUM** COSMOS - FIRMAMENT **LES COLINES**	XARXA LOCAL	255,40	2 7	**5.722 €**	34.173 € 118.761 €	449.504 €
243	**ÓS BLANC** LINX - ONAGRE **MAS MESTRE**	XARXA BASICA	58,10	10 48	**5.703 €**	8.468 € 31.316 €	95.865 €
60	**CAN TURIOLS** MAS GUINEU - CAN TURIOLS **CAN SURIÀ**	XARXA BASICA	113,90	8 41	**5.582 €**	24.147 € 89.298 €	325.754 €
148	**JAFRE** PONENT - ATZUCAC **PLANA NOVELLA**	VEINAL	98,80	5 5	**5.573 €**	9.781 € 30.702 €	163.020 €
328	**SENSE NOM-8** VIA LÀCTIA - CAMÍ **LES COLINES**	VEINAL	101,30	4 4	**5.506 €**	10.029 € 31.479 €	149.316 €

CSV: 3e5ce121-d4ca-41ab-89d9-ba2e1c395325
Aquest document és document electrònic segons l'article 27 de la Llei 39/2015, de 1 d'octubre.La seva autenticitat pot ser comprovada a l'adreça https://seu-e.cat/web/olivella

RELACIÓ CARRERS SEGONS PRESSUPOST REPARACIÓ

ID	CARRER TRAM / BARRI	CATEGORIA	LONGITUD	DETERIORAMENT PRIORITAT	PRESSUPOSTOS REPARACIÓ	RENOVACIÓ SUP. RENOVACIÓ TOTAL	REURB.
181	**MAR MEDITERRÀNIA** SEGRE - ESPORTS **MAS MESTRE**	XARXA LOCAL	358,90	3 9	**5.477 €**	41.618 € 144.637 €	607.977 €
304	**SARDANA** FARIGOLA - ALZINA **CAN SURIÀ**	XARXA BASICA	48,10	14 70	**5.446 €**	8.285 € 30.640 €	100.529 €
55	**CAN PERE MIRET** CAN PERE MIRET - MESQUITA **LES COLINES**	XARXA LOCAL	367,60	1 4	**5.412 €**	45.086 € 156.690 €	606.540 €
21	**ÀRIES** VERGE - BV-2111 **MAS MILÀ**	VEINAL	49,90	13 13	**5.401 €**	2.695 € 8.458 €	32.934 €
204	**MERCURI** LLUNA - SOL **LES COLINES**	XARXA LOCAL	205,70	3 9	**5.303 €**	29.816 € 103.621 €	384.659 €
167	**LLUNA** SOL - SOL **LES COLINES**	XARXA LOCAL	184,00	2 6	**5.298 €**	22.568 € 78.430 €	303.600 €
125	**GAVINA** ORENETA - ORENETA **MAS MESTRE**	XARXA LOCAL	171,90	2 7	**5.154 €**	20.700 € 71.940 €	302.544 €
133	**GREGAL** LLEVANT - XALOC **PLANA NOVELLA**	XARXA LOCAL	877,30	1 2	**5.137 €**	107.601 € 373.949 €	1.447.545 €
185	**MAS DEL RECTOR** CAN TURIOLS - VENUS **CAN SURIÀ**	XARXA LOCAL	165,40	3 10	**5.094 €**	22.131 € 76.911 €	276.549 €
384	**VIA LÀCTIA** JÚPITER - MESQUITA **LES COLINES**	XARXA BASICA	173,90	4 19	**5.033 €**	36.867 € 136.338 €	382.580 €
320	**SENSE NOM-2** CAMÍ - SENSE NOM-2 **LES COLINES**	VEINAL	61,60	6 6	**5.033 €**	6.098 € 19.142 €	74.536 €
274	**PLANETA** GENETA - LLUNA **LES COLINES**	XARXA LOCAL	349,90	2 6	**4.977 €**	43.696 € 151.857 €	508.055 €
56	**CAN TURIOLS** MAS DEL RECTOR - MAS GUINEU **CAN SURIÀ**	XARXA BASICA	84,90	6 28	**4.913 €**	17.999 € 66.562 €	242.814 €
224	**MONTSERRAT** SERRA DE PÀNDOLS - ATZUCAC **MAS MESTRE**	VEINAL	33,50	11 11	**4.889 €**	3.256 € 10.221 €	60.434 €

CSV: 3e5ce121-d4ca-41ab-89d9-ba2e1c395325
Aquest document és document electrònic segons l'article 27 de la Llei 39/2015, de 1 d'octubre.La seva autenticitat pot ser comprovada a l'adreça https://seu-e.cat/web/olivella

RELACIÓ CARRERS SEGONS PRESSUPOST REPARACIÓ

ID	CARRER TRAM / BARRI	CATEGORIA	LONGITUD	DETERIORAMENT PRIORITAT	PRESSUPOSTOS REPARACIÓ	RENOVACIÓ SUP. RENOVACIÓ TOTAL	REURB.
37	**CAL GAVARRÓ** JÚPITER - ATZUCAC **LES COLINES**	VEINAL	233,10	3 3	**4.806 €**	22.657 € 71.119 €	328.205 €
209	**MESQUITA** MAS BARGALLÓ - COMETA **LES COLINES**	XARXA LOCAL	338,90	2 5	**4.605 €**	41.566 € 144.456 €	559.185 €
79	**CÒNDOR** DIAMANT - FALCÓ **MAS MESTRE**	XARXA BASICA	91,00	3 16	**4.577 €**	19.292 € 71.344 €	220.220 €
239	**ORENETA** GAVINA - GAVINA **MAS MESTRE**	XARXA LOCAL	294,30	1 3	**4.549 €**	35.440 € 123.165 €	505.019 €
186	**MAS GUINEU** PI - VENUS **CAN SURIÀ**	XARXA LOCAL	285,80	2 6	**4.417 €**	38.240 € 132.897 €	503.008 €
242	**ÓS BLANC** ONAGRE - TÓRTORA **MAS MESTRE**	XARXA BASICA	272,40	1 7	**4.360 €**	39.702 € 146.824 €	449.460 €
211	**MESTRAL** TRAMUNTANA - XALOC **PLANA NOVELLA**	XARXA LOCAL	227,30	3 9	**4.318 €**	27.878 € 96.887 €	375.045 €
210	**MESTRAL** CAMÍ D'OLESA DE BONESVALLS - TRAMUN **PLANA NOVELLA**	XARXA LOCAL	222,20	2 6	**4.314 €**	24.775 € 86.103 €	342.188 €
359	**TRENCAPINYES** HOSTAL DEL GANXO - MALLARENGA **CAN SURIÀ**	XARXA LOCAL	122,70	4 13	**4.229 €**	15.049 € 52.301 €	202.455 €
241	**ÓS BLANC** SENSE NOM-8 - SENGLAR **MAS MESTRE**	XARXA LOCAL	75,30	5 14	**4.204 €**	9.403 € 32.680 €	129.215 €
51	**CAN MACIÀ** VIA LÀCTIA - CAN PERE MIRET **LES COLINES**	XARXA LOCAL	162,80	3 8	**4.113 €**	20.330 € 70.655 €	272.202 €
84	**CONSTEL·LACIÓ** CAMÍ - CRANC **LES COLINES**	XARXA LOCAL	185,40	2 7	**4.041 €**	24.807 € 86.211 €	334.462 €
150	**LINX** GUINEU - ÓS BLANC **MAS MESTRE**	XARXA LOCAL	80,30	5 14	**4.034 €**	9.670 € 33.606 €	141.328 €
45	**CAMÍ DE DALT** CAMÍ DE DALT - CAMÍ DE DALT **OLIVELLA POBLE**	XARXA LOCAL	37,50	12 36	**3.954 €**	2.509 € 8.719 €	24.750 €

CSV: 3e5ce121-d4ca-41ab-89d9-ba2e1c395325
Aquest document és document electrònic segons l'article 27 de la Llei 39/2015, de 1 d'octubre.La seva autenticitat pot ser comprovada a l'adreça https://seu-e.cat/web/olivella

RELACIÓ CARRERS SEGONS PRESSUPOST REPARACIÓ

ID	CARRER TRAM / BARRI	CATEGORIA	LONGITUD	DETERIORAMENT PRIORITAT	PRESSUPOSTOS REPARACIÓ	RENOVACIÓ SUP. RENOVACIÓ TOTAL	REURB.
132	**GINESTA** BRUC - GARRIC **CAN SURIÀ**	XARXA LOCAL	148,80	2 **7**	**3.852 €**	19.909 € 69.192 €	196.416 €
287	**ROQUEROL** ROQUEROL - ATZUCAC **CAN SURIÀ**	VEINAL	84,10	5 **5**	**3.786 €**	7.569 € 23.758 €	107.312 €
278	**PREMSA** CÒNDOR - MAS MESTRE **MAS MESTRE**	XARXA LOCAL	117,60	2 **5**	**3.609 €**	31.470 € 109.368 €	310.464 €
392	**VIA LÀCTIA** COMETA - RONDA DE PONENT **LES COLINES**	XARXA BASICA	166,80	1 **7**	**3.607 €**	26.521 € 98.078 €	293.568 €
158	**LLEVANT** MASETS - MASETS **PLANA NOVELLA**	XARXA LOCAL	626,10	1 **2**	**3.540 €**	76.791 € 266.875 €	1.101.936 €
183	**MAS BARGALLÓ** MESQUITA - MESQUITA **LES COLINES**	XARXA LOCAL	298,10	2 **5**	**3.537 €**	36.562 € 127.065 €	491.865 €
267	**PLANA NOVELLA** XALOC - TRAMUNTANA **PLANA NOVELLA**	XARXA LOCAL	550,60	1 **3**	**3.490 €**	67.531 € 234.693 €	969.056 €
203	**MERCURI** SOL - SATURN **LES COLINES**	XARXA LOCAL	141,00	3 **9**	**3.362 €**	20.438 € 71.029 €	263.670 €
339	**SERRA D'OLIANA** SERRA DE LA LLENA - ATZUCAC **MAS MESTRE**	XARXA LOCAL	124,90	3 **10**	**3.205 €**	13.926 € 48.399 €	219.824 €
344	**TALP** BV-2415 - SAJOLIDA **LES COLINES**	XARXA LOCAL	168,20	3 **8**	**3.188 €**	18.754 € 65.178 €	185.020 €
362	**TUDÓ** XIXELLA - TUDÓ **CAN SURIÀ**	XARXA LOCAL	34,00	11 **32**	**3.187 €**	5.307 € 18.445 €	58.344 €
383	**VIA LÀCTIA** JÚPITER - PISCINA **LES COLINES**	XARXA BASICA	236,40	3 **13**	**3.144 €**	43.852 € 162.170 €	416.064 €
343	**TALP** SAJOLIDA - TEIXÓ **LES COLINES**	XARXA LOCAL	149,00	3 **9**	**3.141 €**	16.614 € 57.738 €	216.348 €
166	**LLUNA** SENSE NOM-6 - SOL **LES COLINES**	XARXA LOCAL	75,90	4 **12**	**3.048 €**	10.155 € 35.294 €	150.282 €

CSV: 3e5ce121-d4ca-41ab-89d9-ba2e1c395325
Aquest document és document electrònic segons l'article 27 de la Llei 39/2015, de 1 d'octubre.La seva autenticitat pot ser comprovada a l'adreça https://seu-e.cat/web/olivella

RELACIÓ CARRERS SEGONS PRESSUPOST REPARACIÓ

ID	CARRER TRAM / BARRI	CATEGORIA	LONGITUD	DETERIORAMENT PRIORITAT	PRESSUPOSTOS REPARACIÓ	RENOVACIÓ SUP. RENOVACIÓ TOTAL	REURB.
315	**SENSE NOM-10** CAN TURIOLS - ATZUCAC **CAN SURIÀ**	VEINAL	53,00	7 7	**3.037 €**	4.770 € 14.973 €	69.960 €
16	**ARC DE SANT MARTI** ALBADA - LLUM **LES COLINES**	XARXA LOCAL	302,60	2 7	**3.022 €**	37.789 € 131.328 €	505.947 €
394	**XALOC** MESTRAL - GREGAL **PLANA NOVELLA**	XARXA LOCAL	180,20	2 7	**2.950 €**	22.102 € 76.810 €	277.508 €
337	**SERRA DELS CAVALLS** GAVARRES - PIRINEUS **MAS MESTRE**	XARXA LOCAL	150,90	2 7	**2.936 €**	16.825 € 58.474 €	255.625 €
338	**SERRA D'OLIANA** MONTSANT - SERRA DE LA LLENA **MAS MESTRE**	XARXA LOCAL	92,80	4 13	**2.849 €**	10.347 € 35.960 €	163.328 €
39	**CAMÍ AL DIPÒSIT** MONTSENY - ATZUCAC **MAS MESTRE**	VEINAL	150,70	3 3	**2.843 €**	8.138 € 25.544 €	99.462 €
151	**LLEBEIG** PONENT - ATZUCAC **PLANA NOVELLA**	VEINAL	70,90	6 6	**2.765 €**	7.019 € 22.032 €	124.784 €
314	**SENSE NOM-1** MAS GUINEU - ATZUCAC **CAN SURIÀ**	VEINAL	291,40	1 1	**2.733 €**	20.981 € 65.856 €	256.432 €
188	**MAS GUINEU** SENSE NOM-1 - CAN TURIOLS **CAN SURIÀ**	XARXA LOCAL	55,00	5 16	**2.639 €**	6.623 € 23.018 €	89.540 €
115	**FONOLL** FARIGOLA - ATZUCAC **CAN SURIÀ**	VEINAL	58,90	5 5	**2.625 €**	6.891 € 21.631 €	278.597 €
219	**MONTSANT** SERRA D'OLIANA - ATZUCAC **MAS MESTRE**	XARXA LOCAL	106,90	4 11	**2.605 €**	11.919 € 41.424 €	171.681 €
368	**VENUS** CAN TURIOLS - MAS DEL RECTOR **CAN SURIÀ**	XARXA LOCAL	268,30	1 3	**2.523 €**	33.505 € 116.442 €	448.598 €
87	**CRANC** MAS MILÀ - TAURE **MAS MILÀ**	XARXA BASICA	181,10	1 7	**2.507 €**	28.795 € 106.487 €	298.815 €
111	**FARIGOLA** FARIGOLA - ATZUCAC **CAN SURIÀ**	VEINAL	24,30	14 14	**2.460 €**	2.624 € 8.238 €	40.095 €

CSV: 3e5ce121-d4ca-41ab-89d9-ba2e1c395325
Aquest document és document electrònic segons l'article 27 de la Llei 39/2015, de 1 d'octubre.La seva autenticitat pot ser comprovada a l'adreça https://seu-e.cat/web/olivella

RELACIÓ CARRERS SEGONS PRESSUPOST REPARACIÓ

ID	CARRER TRAM / BARRI	CATEGORIA	LONGITUD	DETERIORAMENT PRIORITAT	PRESSUPOSTOS REPARACIÓ	RENOVACIÓ SUP. RENOVACIÓ TOTAL	REURB.
161	**LLOP** CÉRVOL - ESQUIROL **MAS MESTRE**	XARXA LOCAL	75,10	2 5	**2.441 €**	9.044 € 31.429 €	128.872 €
313	**SENGLAR** ÓS BLANC - ISARD **MAS MESTRE**	XARXA LOCAL	387,90	1 2	**2.437 €**	46.711 € 162.336 €	708.305 €
70	**CATALUNYA** MAS MILÀ - TAURE **MAS MILÀ**	XARXA LOCAL	203,50	1 3	**2.336 €**	41.750 € 145.096 €	680.504 €
49	**CAMÍ DEL CEMENTIRI** CAMÍ DE CAN CAMPS - SANT ISIDRE **OLIVELLA POBLE**	XARXA LOCAL	25,10	12 36	**2.263 €**	2.519 € 8.754 €	24.849 €
367	**VENUS** MAS DEL RECTOR - ATZUCAC **CAN SURIÀ**	XARXA LOCAL	196,50	1 4	**2.198 €**	26.292 € 91.373 €	302.610 €
179	**MAR MEDITERRÀNIA** SEGRE - EBRE **MAS MESTRE**	XARXA LOCAL	85,10	2 5	**2.159 €**	10.627 € 36.933 €	123.565 €
91	**CRANC** CAMÍ - VIA LÀCTIA **LES COLINES**	XARXA BASICA	464,50	0 2	**2.092 €**	68.932 € 254.918 €	572.264 €
129	**GENETA** TEIXÓ - BV-2415 **LES COLINES**	XARXA LOCAL	58,50	4 12	**1.966 €**	15.655 € 54.405 €	154.440 €
80	**CÒNDOR** PONENT - CAMÍ DE LA ROQUETA **MAS MESTRE**	XARXA BASICA	74,00	3 16	**1.945 €**	10.786 € 39.886 €	122.100 €
50	**CAN MACIÀ** CAN PERE MIRET - CAN PERE MIRET **LES COLINES**	XARXA LOCAL	293,20	1 3	**1.841 €**	37.922 € 131.793 €	503.131 €
373	**VIA LÀCTIA** CONSTEL·LACIÓ - CRANC **LES COLINES**	XARXA BASICA	253,60	2 10	**1.836 €**	36.290 € 134.205 €	412.861 €
82	**CONSTEL·LACIÓ** VIA LÀCTIA - CONSTEL·LACIÓ (PTGE) **LES COLINES**	XARXA LOCAL	113,60	1 4	**1.828 €**	15.200 € 52.824 €	199.936 €
205	**MERLA** CAPSIGRANY - CAMÍ **CAN SURIÀ**	XARXA LOCAL	93,40	2 6	**1.812 €**	12.497 € 43.431 €	156.165 €
157	**LLEÓ** TAURE - BALANÇA **MAS MILÀ**	XARXA LOCAL	150,00	1 3	**1.799 €**	20.070 € 69.750 €	283.800 €

CSV: 3e5ce121-d4ca-41ab-89d9-ba2e1c395325
Aquest document és document electrònic segons l'article 27 de la Llei 39/2015, de 1 d'octubre.La seva autenticitat pot ser comprovada a l'adreça https://seu-e.cat/web/olivella

RELACIÓ CARRERS SEGONS PRESSUPOST REPARACIÓ

ID	CARRER TRAM / BARRI	CATEGORIA	LONGITUD	DETERIORAMENT PRIORITAT	PRESSUPOSTOS REPARACIÓ	RENOVACIÓ SUP. RENOVACIÓ TOTAL	REURB.
266	**PIT-ROIG** TÓRTORA - OCELLS **MAS MESTRE**	XARXA LOCAL	92,60	2 6	**1.755 €**	10.325 € 35.883 €	162.976 €
27	**BALANÇA** BALANÇA - MAS MILÀ **MAS MILÀ**	XARXA LOCAL	62,40	2 6	**1.745 €**	5.566 € 19.344 €	75.504 €
365	**TUDÓ** TUDÓ - XIXELLA **CAN SURIÀ**	XARXA LOCAL	20,00	10 30	**1.736 €**	3.122 € 10.850 €	34.320 €
255	**PINSÀ** CADERNERA - PERDIU **MAS MESTRE**	XARXA LOCAL	94,00	1 4	**1.692 €**	10.900 € 37.882 €	157.168 €
189	**MAS MESTRE** FALCÓ - ÀLIGA **MAS MESTRE**	XARXA BASICA	80,80	2 9	**1.652 €**	17.130 € 63.347 €	168.872 €
212	**MIGJORN** PLANA NOVELLA - MIGJORN **PLANA NOVELLA**	XARXA LOCAL	356,50	1 2	**1.639 €**	55.650 € 193.401 €	784.300 €
389	**JÚPITER** VIA LÀCTIA - CAL GAVARRÓ **LES COLINES**	XARXA LOCAL	93,10	2 5	**1.620 €**	12.457 € 43.292 €	143.374 €
26	**BALANÇA** BALANÇA - MAS MILÀ **MAS MILÀ**	XARXA LOCAL	67,40	1 4	**1.612 €**	6.012 € 20.894 €	74.140 €
201	**MASETS** LLEVANT - PLANA NOVELLA **PLANA NOVELLA**	XARXA LOCAL	168,00	1 4	**1.606 €**	20.605 € 71.610 €	284.592 €
257	**PIRINEUS** SERRA DEL CADÍ - SERRA DE CARDÓ **MAS MESTRE**	XARXA LOCAL	182,70	1 3	**1.596 €**	21.186 € 73.628 €	329.591 €
121	**GARRIC** GINESTA - SARDANA **CAN SURIÀ**	XARXA LOCAL	48,90	2 5	**1.596 €**	6.543 € 22.739 €	64.548 €
102	**ESQUIROL** GUINEU - LLOP **MAS MESTRE**	XARXA LOCAL	199,00	1 3	**1.567 €**	23.964 € 83.282 €	350.240 €
235	**ONAGRE** ÓS BLANC - ROSSINYOL **MAS MESTRE**	XARXA LOCAL	311,70	1 2	**1.563 €**	41.705 € 144.941 €	617.166 €
58	**CAN TURIOLS** TERRA - VENUS **CAN SURIÀ**	XARXA LOCAL	112,90	3 8	**1.556 €**	13.344 € 46.374 €	181.317 €

CSV: 3e5ce121-d4ca-41ab-89d9-ba2e1c395325
Aquest document és document electrònic segons l'article 27 de la Llei 39/2015, de 1 d'octubre.La seva autenticitat pot ser comprovada a l'adreça https://seu-e.cat/web/olivella

RELACIÓ CARRERS SEGONS PRESSUPOST REPARACIÓ

ID	CARRER TRAM / BARRI	CATEGORIA	LONGITUD	DETERIORAMENT PRIORITAT	PRESSUPOSTOS REPARACIÓ	RENOVACIÓ SUP. RENOVACIÓ TOTAL	REURB.
147	**JAFRE** PLANA NOVELLA - PONENT **PLANA NOVELLA**	XARXA LOCAL	430,60	1 2	**1.552 €**	52.813 € 183.543 €	710.490 €
263	**PISCINA** MAS SABATAT - BV-2415 **LES COLINES**	XARXA BASICA	145,40	1 6	**1.529 €**	26.972 € 99.744 €	255.904 €
170	**LLUNA** VIA LÀCTIA - SENSE NOM-6 **LES COLINES**	XARXA LOCAL	88,30	1 4	**1.449 €**	10.830 € 37.638 €	145.695 €
350	**TERRA** CAN TURIOLS - ATZUCAC **CAN SURIÀ**	XARXA LOCAL	167,00	1 4	**1.444 €**	18.621 € 64.713 €	257.180 €
207	**MESQUITA** MAS BARGALLÓ - MAS BARGALLÓ **LES COLINES**	XARXA LOCAL	69,90	1 4	**1.428 €**	8.573 € 29.795 €	115.335 €
139	**GUINEU** CÉRVOL - LINX **MAS MESTRE**	XARXA LOCAL	145,80	1 3	**1.423 €**	18.208 € 63.277 €	269.438 €
262	**PIRINEUS** SERRA DELS CAVALLS - MAS MESTRE **MAS MESTRE**	XARXA LOCAL	90,40	1 4	**1.411 €**	10.080 € 35.030 €	145.182 €
261	**PIRINEUS** SERRA DE CARDÓ - SERRA DEL CADÍ **MAS MESTRE**	XARXA LOCAL	25,60	6 17	**1.401 €**	3.996 € 13.888 €	52.941 €
168	**LLUNA** PLANETA - PLANETA **LES COLINES**	XARXA LOCAL	247,20	1 2	**1.395 €**	30.870 € 107.285 €	413.318 €
288	**ROQUEROL** ROQUEROL - ATZUCAC **CAN SURIÀ**	XARXA LOCAL	100,90	2 6	**1.381 €**	12.375 € 43.009 €	122.089 €
378	**VIA LÀCTIA** FIRMAMENT - COSMOS **LES COLINES**	XARXA BASICA	216,80	1 4	**1.360 €**	34.471 € 127.478 €	381.568 €
286	**ROQUEROL** MALLARENGA - LLENTISCLE **CAN SURIÀ**	XARXA BASICA	66,30	2 12	**1.328 €**	10.542 € 38.984 €	116.688 €
393	**XALOC** MESTRAL - CAMÍ **PLANA NOVELLA**	VEINAL	133,40	1 1	**1.299 €**	13.207 € 41.454 €	220.110 €
83	**CONSTEL·LACIÓ** CONSTEL·LACIÓ (PTGE) - CAMÍ **LES COLINES**	XARXA LOCAL	30,50	6 19	**1.274 €**	3.401 € 11.819 €	46.970 €

CSV: 3e5ce121-d4ca-41ab-89d9-ba2e1c395325
Aquest document és document electrònic segons l'article 27 de la Llei 39/2015, de 1 d'octubre.La seva autenticitat pot ser comprovada a l'adreça https://seu-e.cat/web/olivella

RELACIÓ CARRERS SEGONS PRESSUPOST REPARACIÓ

ID	CARRER TRAM / BARRI	CATEGORIA	LONGITUD	DETERIORAMENT PRIORITAT	PRESSUPOSTOS REPARACIÓ	RENOVACIÓ SUP. RENOVACIÓ TOTAL	REURB.
351	**TORD** PARDAL - GUATLLA **MAS MESTRE**	XARXA LOCAL	27,10	8 **23**	**1.269 €**	3.022 € 10.501 €	37.561 €
145	**ISARD** SENGLAR - GUINEU **MAS MESTRE**	XARXA LOCAL	32,20	4 **11**	**1.237 €**	5.026 € 17.469 €	65.173 €
311	**SATURN** MERCURI - SATURN **LES COLINES**	XARXA LOCAL	79,30	1 **4**	**1.232 €**	9.726 € 33.802 €	130.845 €
18	**ARC DE SANT MARTI** VIA LÀCTIA - ALBADA **LES COLINES**	XARXA LOCAL	69,20	2 **5**	**1.230 €**	8.642 € 30.033 €	115.702 €
134	**GRIVA** PARDAL - COLOM **MAS MESTRE**	XARXA LOCAL	77,80	1 **4**	**1.192 €**	7.287 € 25.324 €	106.119 €
77	**COMETA** MESQUITA - ESTRELLA **LES COLINES**	XARXA LOCAL	138,00	2 **6**	**1.167 €**	16.926 € 58.823 €	227.700 €
369	**VENUS** CAN TURIOLS - MAS GUINEU **CAN SURIÀ**	XARXA LOCAL	203,00	1 **3**	**1.163 €**	25.351 € 88.102 €	339.416 €
236	**ONAGRE** ORENETA - PIRINEUS **MAS MESTRE**	XARXA LOCAL	160,00	1 **3**	**1.153 €**	21.408 € 74.400 €	299.200 €
260	**PIRINEUS** MONTNEGRE - SERRA DELS CAVALLS **MAS MESTRE**	XARXA LOCAL	212,00	0 **1**	**1.148 €**	23.638 € 82.150 €	340.472 €
380	**VIA LÀCTIA** CRANC - FIRMAMENT **LES COLINES**	XARXA BASICA	69,60	2 **12**	**1.137 €**	11.066 € 40.925 €	119.434 €
117	**GARBÍ** LLEBEIG - LLEBEIG **PLANA NOVELLA**	XARXA LOCAL	241,60	1 **2**	**1.127 €**	32.326 € 112.344 €	446.477 €
159	**LLEVANT** MASETS - GREGAL **PLANA NOVELLA**	XARXA LOCAL	55,10	2 **6**	**1.090 €**	6.758 € 23.486 €	103.037 €
193	**MAS MILÀ** AQUARI - CATALUNYA **MAS MILÀ**	XARXA BASICA	63,60	2 **9**	**1.088 €**	12.641 € 46.746 €	181.896 €
1	**ALBADA** ARC DE SANT MARTI - SENSE NOM-7 **LES COLINES**	XARXA LOCAL	164,20	1 **3**	**1.068 €**	20.139 € 69.990 €	270.930 €

CSV: 3e5ce121-d4ca-41ab-89d9-ba2e1c395325
Aquest document és document electrònic segons l'article 27 de la Llei 39/2015, de 1 d'octubre.La seva autenticitat pot ser comprovada a l'adreça https://seu-e.cat/web/olivella

RELACIÓ CARRERS SEGONS PRESSUPOST REPARACIÓ

ID	CARRER TRAM / BARRI	CATEGORIA	LONGITUD	DETERIORAMENT PRIORITAT	PRESSUPOSTOS REPARACIÓ	RENOVACIÓ SUP. RENOVACIÓ TOTAL	REURB.
390	**VIA LÀCTIA** CRANC - VIA LÀCTIA **LES COLINES**	XARXA BASICA	68,50	1 4	**1.056 €**	12.707 € 46.991 €	135.630 €
246	**PASSARELL** PITNEGRE - ÓS BLANC **MAS MESTRE**	XARXA LOCAL	205,20	0 1	**1.050 €**	21.049 € 73.154 €	311.494 €
272	**PLANA NOVELLA** TRAMUNTANA - CAMÍ VELL DE BEGUES **PLANA NOVELLA**	VEINAL	75,00	2 2	**1.023 €**	7.425 € 23.306 €	128.700 €
374	**VIA LÀCTIA** CAN MACIÀ - ANDRÒMEDA **LES COLINES**	XARXA BASICA	192,30	0 2	**1.018 €**	30.576 € 113.072 €	338.448 €
122	**GARSA** ÀLIGA - ESPARVER **MAS MESTRE**	XARXA LOCAL	92,40	1 3	**996 €**	10.303 € 35.805 €	162.624 €
173	**MAJOR** CAMÍ DEL CEMENTIRI - DOCTOR RIUS I CO **OLIVELLA POBLE**	XARXA BASICA	31,50	1 4	**977 €**	7.930 € 29.327 €	100.485 €
231	**OCELLS** PITNEGRE - PIT-ROIG **MAS MESTRE**	XARXA LOCAL	75,30	1 3	**972 €**	11.754 € 40.850 €	149.094 €
216	**MOIXONS** COLOM - FALCÓ **MAS MESTRE**	XARXA LOCAL	40,00	3 9	**972 €**	5.798 € 20.150 €	70.400 €
81	**CÒNDOR** CAMÍ DE LA ROQUETA - DIAMANT **MAS MESTRE**	XARXA BASICA	228,50	1 3	**960 €**	30.276 € 111.965 €	351.890 €
176	**MAJOR** DOCTOR RIUS I COTILLAS - MAJOR **OLIVELLA POBLE**	XARXA BASICA	24,30	3 15	**920 €**	2.254 € 8.335 €	61.479 €
238	**ORENETA** ONAGRE - GAVINA **MAS MESTRE**	XARXA LOCAL	98,60	1 4	**906 €**	11.873 € 41.264 €	169.198 €
10	**ALZINA** ALZINA - ATZUCAC **CAN SURIÀ**	VEINAL	83,70	1 1	**901 €**	9.040 € 28.374 €	110.484 €
90	**CRANC** VIA LÀCTIA - CAMÍ **LES COLINES**	XARXA LOCAL	84,00	1 3	**883 €**	10.303 € 35.805 €	142.296 €
153	**LLEBEIG** GARBÍ - ATZUCAC **PLANA NOVELLA**	XARXA LOCAL	203,40	0 1	**824 €**	24.947 € 86.699 €	344.560 €

CSV: 3e5ce121-d4ca-41ab-89d9-ba2e1c395325
Aquest document és document electrònic segons l'article 27 de la Llei 39/2015, de 1 d'octubre.La seva autenticitat pot ser comprovada a l'adreça https://seu-e.cat/web/olivella

RELACIÓ CARRERS SEGONS PRESSUPOST REPARACIÓ

ID	CARRER / TRAM / BARRI	CATEGORIA	LONGITUD	DETERIORAMENT PRIORITAT	PRESSUPOSTOS REPARACIÓ	RENOVACIÓ SUP. RENOVACIÓ TOTAL	REURB.
245	**PARDAL** TÓRTORA - TORD **MAS MESTRE**	XARXA LOCAL	33,50	3 8	**784 €**	3.735 € 12.981 €	46.431 €
52	**CAN MACIÀ** CAN PERE MIRET - VIA LÀCTIA **LES COLINES**	XARXA LOCAL	44,10	2 5	**765 €**	5.901 € 20.507 €	77.616 €
99	**ESPARVER** GARSA - CANARI **MAS MESTRE**	XARXA LOCAL	95,40	1 4	**751 €**	11.275 € 39.186 €	163.706 €
6	**ALOSA** ROSSINYOL - CANARI **MAS MESTRE**	XARXA LOCAL	64,90	1 4	**720 €**	8.105 € 28.167 €	114.224 €
105	**ESTRELLA** ALBADA - SÍRIUS **LES COLINES**	XARXA LOCAL	36,70	2 5	**720 €**	5.320 € 18.488 €	68.629 €
88	**CRANC** TAURE - CAMÍ **MAS MILÀ**	XARXA BASICA	69,90	1 6	**717 €**	9.262 € 34.251 €	92.268 €
109	**FALCÓ** PERDIU - MOIXONS **MAS MESTRE**	XARXA LOCAL	184,50	0 1	**701 €**	20.572 € 71.494 €	304.425 €
271	**PLANA NOVELLA** JAFRE - MIGJORN **PLANA NOVELLA**	XARXA LOCAL	127,70	1 2	**688 €**	18.510 € 64.329 €	261.274 €
251	**PERDIU** GUATLLA - CANARI **MAS MESTRE**	XARXA LOCAL	96,90	1 2	**679 €**	10.804 € 37.549 €	170.544 €
377	**VIA LÀCTIA** COSMOS - SENSE NOM-5 **LES COLINES**	XARXA BASICA	145,40	0 2	**663 €**	23.119 € 85.495 €	255.904 €
379	**VIA LÀCTIA** SENSE NOM-5 - ARC DE SANT MARTI **LES COLINES**	XARXA BASICA	168,50	0 2	**645 €**	26.792 € 99.078 €	303.974 €
291	**ROSSINYOL** ALOSA - PITNEGRE **MAS MESTRE**	XARXA LOCAL	248,50	1 3	**636 €**	29.924 € 103.997 €	437.360 €
354	**TÓRTORA** ÓS BLANC - COLOM **MAS MESTRE**	XARXA LOCAL	24,40	4 12	**619 €**	2.938 € 10.211 €	45.091 €
156	**LLENTISCLE** TRENCAPINYES - DUC **CAN SURIÀ**	XARXA BASICA	78,00	1 3	**607 €**	10.335 € 38.220 €	113.256 €

CSV: 3e5ce121-d4ca-41ab-89d9-ba2e1c395325
Aquest document és document electrònic segons l'article 27 de la Llei 39/2015, de 1 d'octubre.La seva autenticitat pot ser comprovada a l'adreça https://seu-e.cat/web/olivella

RELACIÓ CARRERS SEGONS PRESSUPOST REPARACIÓ

ID	CARRER TRAM / BARRI	CATEGORIA	LONGITUD	DETERIORAMENT PRIORITAT	PRESSUPOSTOS REPARACIÓ	RENOVACIÓ SUP. RENOVACIÓ TOTAL	REURB.
202	**MASETS** LLEVANT - LLEVANT **PLANA NOVELLA**	XARXA LOCAL	591,80	0 0	**576 €**	72.584 € 252.255 €	976.470 €
144	**ISARD** LLOP - CÉRVOL **MAS MESTRE**	XARXA LOCAL	58,90	1 4	**573 €**	7.093 € 24.650 €	86.819 €
252	**PERDIU** OCELLS - GUATLLA **MAS MESTRE**	XARXA LOCAL	68,00	1 3	**568 €**	7.582 € 26.350 €	119.680 €
126	**GAVINA** ORENETA - ROSSINYOL **MAS MESTRE**	XARXA LOCAL	64,90	1 2	**566 €**	7.815 € 27.161 €	114.224 €
237	**ONAGRE** LLOP - ORENETA **MAS MESTRE**	XARXA LOCAL	70,60	1 2	**559 €**	9.446 € 32.829 €	132.022 €
123	**GAVARRES** MONTNEGRE - SERRA DELS CAVALLS **MAS MESTRE**	XARXA LOCAL	240,50	0 1	**558 €**	27.888 € 96.922 €	423.280 €
40	**CAMÍ DE CAN CAMPS** CAMÍ DE DALT - MAJOR **OLIVELLA POBLE**	XARXA LOCAL	126,10	1 4	**553 €**	8.436 € 29.318 €	83.226 €
96	**EBRE** GARONA - SEGRE **MAS MESTRE**	XARXA LOCAL	145,00	0 1	**533 €**	17.784 € 61.806 €	271.150 €
332	**SERRA DE LA LLENA** SERRA D'OLIANA - ATZUCAC **MAS MESTRE**	XARXA LOCAL	59,50	1 4	**523 €**	6.634 € 23.056 €	98.175 €
17	**ARC DE SANT MARTI** LLUM - LLUM **LES COLINES**	XARXA LOCAL	85,40	0 1	**513 €**	10.474 € 36.402 €	140.910 €
352	**TORD** PERDIU - GUATLLA **MAS MESTRE**	XARXA LOCAL	66,00	1 3	**481 €**	7.359 € 25.575 €	116.160 €
172	**MAJOR** MAJOR - MAJOR **OLIVELLA POBLE**	XARXA LOCAL	124,20	1 3	**461 €**	8.309 € 28.877 €	81.972 €
108	**FALCÓ** PERDIU - MAS MESTRE **MAS MESTRE**	XARXA LOCAL	167,40	0 1	**438 €**	18.665 € 64.868 €	265.162 €
46	**CAMÍ DE LA ROQUETA** CÒNDOR - CAMÍ DE LA ROQUETA **MAS MESTRE**	VEINAL	23,50	4 4	**430 €**	1.607 € 5.045 €	19.646 €

CSV: 3e5ce121-d4ca-41ab-89d9-ba2e1c395325
Aquest document és document electrònic segons l'article 27 de la Llei 39/2015, de 1 d'octubre.La seva autenticitat pot ser comprovada a l'adreça https://seu-e.cat/web/olivella

RELACIÓ CARRERS SEGONS PRESSUPOST REPARACIÓ

ID	CARRER TRAM / BARRI	CATEGORIA	LONGITUD	DETERIORAMENT PRIORITAT	PRESSUPOSTOS REPARACIÓ	RENOVACIÓ SUP. RENOVACIÓ TOTAL	REURB.
169	**LLUNA** PLANETA - CAMÍ **LES COLINES**	XARXA LOCAL	90,40	1 2	**414 €**	10.483 € 36.431 €	143.194 €
171	**LLUNA** SOL - PLANETA **LES COLINES**	XARXA LOCAL	48,00	1 2	**412 €**	5.994 € 20.832 €	80.256 €
305	**SARDANA** LLENTISCLE - GARRIC **CAN SURIÀ**	XARXA BASICA	39,60	1 5	**412 €**	7.346 € 27.166 €	60.984 €
136	**GUATLLA** TORD - TÓRTORA **MAS MESTRE**	XARXA LOCAL	35,70	2 5	**409 €**	3.981 € 13.834 €	49.480 €
277	**PONENT** JAFRE - LLEBEIG **PLANA NOVELLA**	XARXA LOCAL	96,30	0 1	**398 €**	11.811 € 41.048 €	158.895 €
72	**CÉRVOL** ISARD - LLOP **MAS MESTRE**	XARXA LOCAL	47,80	1 2	**377 €**	5.756 € 20.004 €	70.457 €
154	**LLENTISCLE** ROQUEROL - TRENCAPINYES **CAN SURIÀ**	XARXA BASICA	71,10	1 4	**356 €**	9.421 € 34.839 €	103.237 €
356	**TÓRTORA** PIT-ROIG - PARDAL **MAS MESTRE**	XARXA LOCAL	37,20	1 2	**339 €**	4.480 € 15.568 €	68.746 €
36	**CADERNERA** CANARI - PINSÀ **MAS MESTRE**	XARXA LOCAL	68,10	1 2	**321 €**	6.075 € 21.111 €	95.885 €
85	**CONSTEL·LACIÓ (PTGE)** CONSTEL·LACIÓ - ATZUCAC **LES COLINES**	VEINAL	91,80	1 1	**317 €**	9.088 € 28.527 €	151.470 €
74	**COLOM** GRIVA - MOIXONS **MAS MESTRE**	XARXA LOCAL	64,10	1 2	**297 €**	7.147 € 24.839 €	112.816 €
326	**SENSE NOM-7** ALBADA - ATZUCAC **LES COLINES**	VEINAL	92,90	0 0	**293 €**	8.361 € 26.244 €	102.190 €
391	**VIA LÀCTIA** CAN MACIÀ - CAN MACIÀ **LES COLINES**	XARXA BASICA	166,50	0 1	**290 €**	26.474 € 97.902 €	293.040 €
275	**PLANETA** LLUNA - GENETA **LES COLINES**	XARXA LOCAL	44,00	1 2	**252 €**	4.906 € 17.050 €	67.760 €

CSV: 3e5ce121-d4ca-41ab-89d9-ba2e1c395325
Aquest document és document electrònic segons l'article 27 de la Llei 39/2015, de 1 d'octubre.La seva autenticitat pot ser comprovada a l'adreça https://seu-e.cat/web/olivella

RELACIÓ CARRERS SEGONS PRESSUPOST REPARACIÓ

ID	CARRER TRAM / BARRI	CATEGORIA	LONGITUD	DETERIORAMENT PRIORITAT	PRESSUPOSTOS REPARACIÓ	RENOVACIÓ SUP. RENOVACIÓ TOTAL	REURB.
63	**CANARI** CADERNERA - ESPARVER **MAS MESTRE**	XARXA LOCAL	63,60	1 2	**231 €**	7.091 € 24.645 €	104.940 €
244	**PARDAL** TORD - GRIVA **MAS MESTRE**	XARXA LOCAL	75,20	0 1	**219 €**	9.056 € 31.471 €	129.043 €
363	**TUDÓ** XIXELLA - XIXELLA **CAN SURIÀ**	XARXA LOCAL	19,20	1 3	**214 €**	3.853 € 13.392 €	44.774 €
25	**BALANÇA** LLEÓ - BALANÇA **MAS MILÀ**	XARXA LOCAL	94,10	0 1	**213 €**	12.591 € 43.757 €	169.756 €
292	**ROSSINYOL** ESPARVER - ALOSA **MAS MESTRE**	XARXA LOCAL	98,00	0 0	**204 €**	11.801 € 41.013 €	181.104 €
160	**LLOP** CÉRVOL - ISARD **MAS MESTRE**	XARXA LOCAL	41,20	0 1	**203 €**	4.778 € 16.604 €	58.916 €
249	**PERDIU** GRIVA - FALCÓ **MAS MESTRE**	XARXA LOCAL	36,10	1 3	**203 €**	4.186 € 14.548 €	57.182 €
225	**MONTSERRAT** SERRA DE PÀNDOLS - ATZUCAC **MAS MESTRE**	XARXA LOCAL	134,00	0 0	**196 €**	16.136 € 56.079 €	241.736 €
387	**VIA LÀCTIA** VIA LÀCTIA - CONSTEL·LACIÓ **LES COLINES**	XARXA BASICA	82,20	0 2	**192 €**	11.763 € 43.500 €	141.055 €
290	**ROSSINYOL** PITNEGRE - ONAGRE **MAS MESTRE**	XARXA LOCAL	31,10	1 3	**185 €**	3.884 € 13.497 €	54.736 €
138	**GUINEU** CÉRVOL - ESQUIROL **MAS MESTRE**	XARXA LOCAL	57,20	0 1	**164 €**	6.888 € 23.938 €	103.189 €
353	**TÓRTORA** COLOM - PIT-ROIG **MAS MESTRE**	XARXA LOCAL	29,60	0 1	**164 €**	3.564 € 12.388 €	54.701 €
64	**CANGUR** ONAGRE - ESQUIROL **MAS MESTRE**	XARXA LOCAL	107,80	0 1	**161 €**	12.981 € 45.114 €	199.214 €
175	**MAJOR** MAJOR - MAJOR **OLIVELLA POBLE**	XARXA LOCAL	121,70	0 1	**133 €**	8.142 € 28.295 €	80.322 €

CSV: 3e5ce121-d4ca-41ab-89d9-ba2e1c395325
Aquest document és document electrònic segons l'article 27 de la Llei 39/2015, de 1 d'octubre.La seva autenticitat pot ser comprovada a l'adreça https://seu-e.cat/web/olivella

RELACIÓ CARRERS SEGONS PRESSUPOST REPARACIÓ

ID	CARRER / TRAM / BARRI	CATEGORIA	LONGITUD	DETERIORAMENT PRIORITAT	PRESSUPOSTOS REPARACIÓ	RENOVACIÓ SUP. RENOVACIÓ TOTAL	REURB.
316	**SENSE NOM-2** VIA LÀCTIA - SENSE NOM-2 LES COLINES	VEINAL	40,90	1 1	**133 €**	4.049 € 12.710 €	58.487 €
62	**CANARI** ALOSA - CADERNERA MAS MESTRE	XARXA LOCAL	34,80	0 1	**129 €**	3.880 € 13.485 €	57.420 €
322	**SENSE NOM-3** ROQUEROL - ATZUCAC CAN SURIÀ	VEINAL	23,20	0 0	**126 €**	2.172 € 6.816 €	33.176 €
124	**GAVARRES** SERRA DELS CAVALLS - ATZUCAC MAS MESTRE	XARXA LOCAL	73,80	0 0	**121 €**	8.229 € 28.598 €	121.770 €
382	**VIA LÀCTIA** ARC DE SANT MARTI - ESTRELLA LES COLINES	XARXA BASICA	115,50	0 1	**119 €**	16.834 € 62.255 €	190.575 €
98	**ESCORPÍ** VERGE - ATZUCAC MAS MILÀ	VEINAL	15,10	1 1	**115 €**	1.903 € 5.972 €	24.915 €
218	**MONTNEGRE** GAVARRES - ATZUCAC MAS MESTRE	XARXA LOCAL	87,50	0 0	**113 €**	9.756 € 33.906 €	144.375 €
75	**COLOM** GRIVA - TÓRTORA MAS MESTRE	XARXA LOCAL	141,50	0 0	**87 €**	15.777 € 54.831 €	249.040 €
264	**PITNEGRE** ROSSINYOL - PASSARELL MAS MESTRE	XARXA LOCAL	141,40	0 0	**72 €**	16.397 € 56.984 €	242.642 €
265	**PITNEGRE** PASSARELL - OCELLS MAS MESTRE	XARXA LOCAL	57,10	0 1	**66 €**	6.621 € 23.011 €	97.984 €
61	**CANARI** PERDIU - ALOSA MAS MESTRE	XARXA LOCAL	61,20	0 0	**42 €**	6.824 € 23.715 €	100.980 €
92	**DIAMANT** ROBÍ - CÒNDOR MAS MESTRE	VEINAL	261,20	0 0	**0 €**	0 € 0 €	0 €
66	**CAPRICORN** CAPRICORN - ATZUCAC MAS MILÀ	XARXA LOCAL	143,20	0 0	**0 €**	19.160 € 66.588 €	252.032 €
319	**SENSE NOM-2** SENSE NOM-2 - SENSE NOM-2 LES COLINES	VEINAL	433,00	0 0	**0 €**	0 € 0 €	0 €

CSV: 3e5ce121-d4ca-41ab-89d9-ba2e1c395325
Aquest document és document electrònic segons l'article 27 de la Llei 39/2015, de 1 d'octubre.La seva autenticitat pot ser comprovada a l'adreça https://seu-e.cat/web/olivella

RELACIÓ CARRERS SEGONS PRESSUPOST REPARACIÓ

ID	CARRER TRAM / BARRI	CATEGORIA	LONGITUD	DETERIORAMENT PRIORITAT	PRESSUPOSTOS REPARACIÓ	RENOVACIÓ SUP. RENOVACIÓ TOTAL	REURB.
318	**SENSE NOM-2** SENSE NOM-2 - CAMÍ **LES COLINES**	VEINAL	114,80	0 0	**0 €**	0 € 0 €	0 €
228	**NEPTÚ** NEPTÚ - MIQUELA **MAS MILÀ**	XARXA LOCAL	220,90	0 0	**0 €**	0 € 0 €	0 €
289	**ROSSINYOL** GAVINA - ESPARVER **MAS MESTRE**	XARXA LOCAL	67,50	0 0	**0 €**	8.279 € 28.772 €	118.800 €
174	**MAJOR** MAJOR - MAJOR **OLIVELLA POBLE**	XARXA LOCAL	31,30	0 0	**0 €**	3.490 € 12.129 €	34.430 €
279	**ROBÍ** DIAMANT - MARAGDA **MAS MESTRE**	VEINAL	168,90	0 0	**0 €**	0 € 0 €	0 €
268	**PLANA NOVELLA** MIGJORN - ATZUCAC **PLANA NOVELLA**	XARXA LOCAL	25,70	0 0	**0 €**	4.012 € 13.942 €	50.886 €
321	**SENSE NOM-2** SENSE NOM-2 - CAMÍ **LES COLINES**	VEINAL	226,90	0 0	**0 €**	0 € 0 €	0 €
317	**SENSE NOM-2** SENSE NOM-2 - SENSE NOM-2 **LES COLINES**	VEINAL	45,20	0 0	**0 €**	4.475 € 14.046 €	54.692 €
93	**DOCTOR RIUS I COTILLAS** MAJOR - SANT ISIDRE **OLIVELLA POBLE**	VEINAL	26,50	0 0	**0 €**	1.765 € 5.540 €	21.571 €
100	**ESPARVER** CANARI - ROSSINYOL **MAS MESTRE**	XARXA LOCAL	66,70	0 0	**0 €**	7.883 € 27.397 €	114.457 €
253	**PERDIU** CANARI - TORD **MAS MESTRE**	XARXA LOCAL	36,00	0 0	**0 €**	4.335 € 15.066 €	66.528 €
355	**TÓRTORA** GUATLLA - PARDAL **MAS MESTRE**	XARXA LOCAL	31,00	0 0	**0 €**	3.457 € 12.013 €	42.966 €
135	**GRIVA** PARDAL - PERDIU **MAS MESTRE**	XARXA LOCAL	96,20	0 0	**0 €**	8.581 € 29.822 €	131.217 €
293	**ROSSINYOL** ÀLIGA - GAVINA **MAS MESTRE**	XARXA LOCAL	30,70	0 0	**0 €**	3.765 € 13.086 €	54.032 €

CSV: 3e5ce121-d4ca-41ab-89d9-ba2e1c395325
Aquest document és document electrònic segons l'article 27 de la Llei 39/2015, de 1 d'octubre.La seva autenticitat pot ser comprovada a l'adreça https://seu-e.cat/web/olivella

RELACIÓ CARRERS SEGONS PRESSUPOST REPARACIÓ

ID	CARRER TRAM / BARRI	CATEGORIA	LONGITUD	DETERIORAMENT PRIORITAT	PRESSUPOSTOS REPARACIÓ	RENOVACIÓ SUP. RENOVACIÓ TOTAL	REURB.
250	**PERDIU** PINSÀ - GRIVA **MAS MESTRE**	XARXA LOCAL	36,80	0 0	**0 €**	4.267 € 14.830 €	58.291 €
198	**MAS MILÀ** BV-2111 - CRANC **MAS MILÀ**	XARXA BASICA	23,50	0 0	**0 €**	9.030 € 33.394 €	81.169 €
299	**SANT ISIDRE** DOCTOR RIUS I COTILLAS - CAMÍ DEL CEM **OLIVELLA POBLE**	VEINAL	45,00	0 0	**0 €**	2.430 € 7.628 €	29.700 €
43	**CAMÍ DE DALT** CAMÍ DE DALT - CAMÍ DE DALT **OLIVELLA POBLE**	XARXA LOCAL	175,00	0 0	**0 €**	0 € 0 €	0 €
44	**CAMÍ DE DALT** CAMÍ DEL CEMENTIRI - CAMÍ DE DALT **OLIVELLA POBLE**	XARXA LOCAL	20,40	0 0	**0 €**	0 € 0 €	0 €
325	**SENSE NOM-6** LLUNA - CAMÍ **LES COLINES**	VEINAL	17,50	0 0	**0 €**	1.733 € 5.438 €	32.725 €
47	**CAMÍ DE LA ROQUETA** CAMÍ DE LA ROQUETA - ATZUCAC **MAS MESTRE**	VEINAL	56,40	0 0	**0 €**	0 € 0 €	0 €
324	**SENSE NOM-5** VIA LÀCTIA - CAMÍ **LES COLINES**	VEINAL	55,80	0 0	**0 €**	5.022 € 15.764 €	85.932 €
323	**SENSE NOM-4** MAR MEDITERRÀNIA - ATZUCAC **MAS MESTRE**	VEINAL	65,30	0 0	**0 €**	0 € 0 €	0 €
300	**SANT ISIDRE** ATZUCAC - DOCTOR RIUS I COTILLAS **OLIVELLA POBLE**	VEINAL	81,90	0 0	**0 €**	8.108 € 25.450 €	99.099 €
30	**BESSONS** BESSONS - MAS MILÀ **MAS MILÀ**	XARXA LOCAL	108,80	0 0	**0 €**	0 € 0 €	0 €
386	**VIA LÀCTIA** ANDRÒMEDA - LLUNA **LES COLINES**	XARXA BASICA	51,50	0 0	**0 €**	8.189 € 30.282 €	90.640 €
330	**SERRA DE CARDÓ** PIRINEUS - SERRA DE PÀNDOLS **MAS MESTRE**	XARXA LOCAL	61,70	0 0	**0 €**	7.430 € 25.821 €	109.949 €
217	**MONTNEGRE** PIRINEUS - GAVARRES **MAS MESTRE**	XARXA LOCAL	97,90	0 0	**0 €**	11.352 € 39.454 €	172.304 €

CSV: 3e5ce121-d4ca-41ab-89d9-ba2e1c395325
Aquest document és document electrònic segons l'article 27 de la Llei 39/2015, de 1 d'octubre.La seva autenticitat pot ser comprovada a l'adreça https://seu-e.cat/web/olivella

RELACIÓ CARRERS SEGONS PRESSUPOST REPARACIÓ

ID	CARRER / TRAM / BARRI	CATEGORIA	LONGITUD	DETERIORAMENT PRIORITAT	PRESSUPOSTOS REPARACIÓ	RENOVACIÓ SUP. / RENOVACIÓ TOTAL	REURB.
54	**CAN PERE MIRET** CAN PERE MIRET - CAN MACIÀ **LES COLINES**	XARXA LOCAL	21,10	0 **0**	**0 €**	3.529 € 12.264 €	44.099 €
333	**SERRA DE PÀNDOLS** SERRA DE CARDÓ - MONTSERRAT **MAS MESTRE**	XARXA LOCAL	124,50	0 **0**	**0 €**	14.992 € 52.103 €	202.686 €
182	**MARAGDA** ROBÍ - ATZUCAC **MAS MESTRE**	VEINAL	551,60	0 **0**	**0 €**	0 € 0 €	0 €
221	**MONTSENY** CAMÍ AL DIPÒSIT - ATZUCAC **MAS MESTRE**	XARXA LOCAL	66,20	0 **0**	**0 €**	7.677 € 26.679 €	116.512 €
385	**VIA LÀCTIA** RONDA DE PONENT - CAN MACIÀ **LES COLINES**	XARXA BASICA	28,80	0 **0**	**0 €**	5.724 € 21.168 €	60.192 €
375	**VIA LÀCTIA** VIA LÀCTIA - CAMÍ **LES COLINES**	XARXA LOCAL	114,50	0 **0**	**0 €**	12.767 € 44.369 €	156.178 €
381	**VIA LÀCTIA** SENSE NOM-8 - COMETA **LES COLINES**	XARXA BASICA	119,70	0 **0**	**0 €**	19.032 € 70.384 €	210.672 €

CSV: 3e5ce121-d4ca-41ab-89d9-ba2e1c395325
Aquest document és document electrònic segons l'article 27 de la Llei 39/2015, de 1 d'octubre.La seva autenticitat pot ser comprovada a l'adreça https://seu-e.cat/web/olivella

CSV: 3e5ce121-d4ca-41ab-89d9-ba2e1c395325
Aquest document és document electrònic segons l'article 27 de la Llei 39/2015, de 1 d'octubre.La seva autenticitat pot ser comprovada a l'adreça https://seu-e.cat/web/olivella

ANNEX 4 – PRIORITZACIÓ DE CARRERS PER BARRIS

RELACIÓ CARRERS ORDENATS PER BARRI

ID	CARRER / TRAM	CATEGORIA	LONGITUD	PRIORITAT INDEX	PRESSUPOSTOS REPARACIÓ	RENOVACIÓ	REURB.
BARRI CAN SURIÀ							
306	**SARDANA** ALZINA - OLIVERA	XARXA BASICA	115,10	MOLT URGENT 89,3	20.408 €	21.351 € 78.959 €	227.898 €
308	**SARDANA** ROMANÍ - FARIGOLA	XARXA BASICA	106,30	MOLT URGENT 87,7	16.594 €	18.310 € 67.713 €	222.167 €
141	**HOSTAL DEL GANXO** XORIGUER - MERLA	XARXA BASICA	101,90	MOLT URGENT 84,7	12.809 €	16.202 € 59.917 €	134.508 €
140	**HOSTAL DEL GANXO** BV-2415 - XORIGUER	XARXA BASICA	249,10	MOLT URGENT 76,9	35.598 €	39.607 € 146.471 €	328.812 €
303	**SARDANA** GARRIC - ROMANÍ	XARXA BASICA	176,70	URGENT 72,8	25.372 €	32.778 € 121.216 €	365.416 €
304	**SARDANA** FARIGOLA - ALZINA	XARXA BASICA	48,10	URGENT 69,6	5.446 €	8.285 € 30.640 €	100.529 €
155	**LLENTISCLE** DUC - SARDANA	XARXA BASICA	856,50	URGENT 68,6	118.725 €	158.881 € 587.559 €	l.695.870 €
178	**MALLARENGA** CAPSIGRANY - TRENCAPINYES	XARXA BASICA	370,30	URGENT 64,7	75.204 €	58.878 € 217.736 €	619.142 €
302	**SARDANA** OLIVERA - BV-2415	XARXA BASICA	124,80	URGENT 64,0	9.502 €	26.458 € 97.843 €	263.578 €
187	**MAS GUINEU** PI - SENSE NOM-1	XARXA LOCAL	47,20	URGENT 54,5	5.735 €	5.684 € 19.753 €	76.842 €
107	**FALCIOT** ATZUCAC - OLIVERA	XARXA LOCAL	304,60	URGENT 52,5	32.997 €	33.963 € 118.033 €	469.084 €
112	**FARIGOLA** FARIGOLA - FONOLL	XARXA LOCAL	321,90	MODERADA 49,8	44.375 €	46.659 € 162.157 €	672.771 €
116	**GALL** XORIGUER - ATZUCAC	XARXA LOCAL	201,10	MODERADA 49,1	26.773 €	26.907 € 93.512 €	353.936 €
397	**XORIGUER** GALL - ATZUCAC	XARXA LOCAL	290,20	MODERADA 48,2	35.747 €	32.357 € 112.453 €	446.908 €
68	**CAPSIGRANY** BOTXÍ - MALLARENGA	XARXA LOCAL	31,90	MODERADA 47,6	8.545 €	4.268 € 14.834 €	49.126 €
9	**ALZINA** ROMANÍ - ALZINA	XARXA LOCAL	135,10	MODERADA 46,3	18.076 €	21.089 € 73.292 €	267.498 €

CSV: 3e5ce121-d4ca-41ab-89d9-ba2e1c395325
Aquest document és document electrònic segons l'article 27 de la Llei 39/2015, de 1 d'octubre.La seva autenticitat pot ser comprovada a l'adreça https://seu-e.cat/web/olivella

RELACIÓ CARRERS ORDENATS PER BARRI

ID	CARRER / TRAM	CATEGORIA	LONGITUD	PRIORITAT INDEX	PRESSUPOSTOS REPARACIÓ	RENOVACIÓ	REURB.
7	**ALZINA** ALZINA - SARDANA	XARXA LOCAL	259,90	MODERADA 45,7	35.980 €	40.570 € 140.996 €	514.602 €
329	**SENSE NOM-9** TRENCAPINYES - TRENCAPINYES	XARXA LOCAL	42,00	MODERADA 44,4	6.149 €	7.493 € 26.040 €	97.020 €
398	**XORIGUER** HOSTAL DEL GANXO - GALL	XARXA LOCAL	108,20	MODERADA 44,0	11.859 €	14.477 € 50.313 €	190.432 €
280	**ROMANÍ** SARDANA - ALZINA	XARXA LOCAL	888,40	MODERADA 43,7	115.591 €	138.679 € 481.957 €	l.759.032 €
59	**CAN TURIOLS** SENSE NOM-10 - MAS DEL RECTOR	XARXA BASICA	71,70	MODERADA 41,7	5.899 €	15.200 € 56.213 €	205.062 €
60	**CAN TURIOLS** MAS GUINEU - CAN TURIOLS	XARXA BASICA	113,90	MODERADA 41,3	5.582 €	24.147 € 89.298 €	325.754 €
113	**FARIGOLA** SARDANA - FARIGOLA	XARXA LOCAL	297,50	MODERADA 40,5	35.346 €	46.440 € 161.394 €	654.500 €
57	**CAN TURIOLS** BV-2415 - SENSE NOM-10	XARXA BASICA	163,00	MODERADA 34,4	11.979 €	34.556 € 127.792 €	466.180 €
307	**SARDANA** GARRIC - BRUC	XARXA LOCAL	452,80	MODERADA 34,3	46.430 €	70.682 € 245.644 €	896.544 €
360	**TRENCAPINYES** SENSE NOM-9 - HOSTAL DEL GANXO	XARXA LOCAL	152,40	MODERADA 33,8	21.170 €	20.391 € 70.866 €	254.813 €
143	**HOSTAL DEL GANXO** MERLA - CAPSIGRANY	XARXA BASICA	240,80	MODERADA 33,4	17.606 €	38.287 € 141.590 €	370.832 €
283	**ROQUEROL** LLENTISCLE - SENSE NOM-3	XARXA LOCAL	90,40	MODERADA 32,5	6.187 €	10.080 € 35.030 €	139.216 €
362	**TUDÓ** XIXELLA - TUDÓ	XARXA LOCAL	34,00	MODERADA 32,1	3.187 €	5.307 € 18.445 €	58.344 €
110	**FARIGOLA** FONOLL - SARDANA	XARXA LOCAL	96,90	MODERADA 30,2	9.179 €	14.046 € 48.813 €	202.521 €
365	**TUDÓ** TUDÓ - XIXELLA	XARXA LOCAL	20,00	MODERADA 30,0	1.736 €	3.122 € 10.850 €	34.320 €
142	**HOSTAL DEL GANXO** TRENCAPINYES - CAPSIGRANY	XARXA LOCAL	460,70	BAIXA 28,6	30.342 €	51.368 € 178.521 €	668.936 €
56	**CAN TURIOLS** MAS DEL RECTOR - MAS GUINEU	XARXA BASICA	84,90	BAIXA 28,3	4.913 €	17.999 € 66.562 €	242.814 €

CSV: 3e5ce121-d4ca-41ab-89d9-ba2e1c395325
Aquest document és document electrònic segons l'article 27 de la Llei 39/2015, de 1 d'octubre.La seva autenticitat pot ser comprovada a l'adreça https://seu-e.cat/web/olivella

RELACIÓ CARRERS ORDENATS PER BARRI

ID	CARRER / TRAM	CATEGORIA	LONGITUD	PRIORITAT INDEX	PRESSUPOSTOS REPARACIÓ	RENOVACIÓ	REURB.
358	**TRENCAPINYES** LLENTISCLE - SENSE NOM-9	XARXA LOCAL	439,10	**BAIXA** **27,1**	**27.286 €**	**48.960 €** **170.151 €**	**676.214 €**
177	**MALLARENGA** TRENCAPINYES - ROQUEROL	XARXA BASICA	199,00	**BAIXA** **26,8**	**8.668 €**	**31.641 €** **117.012 €**	**350.240 €**
234	**OLIVERA** FALCIOT - ATZUCAC	XARXA LOCAL	130,10	**BAIXA** **24,9**	**10.830 €**	**23.210 €** **80.662 €**	**286.220 €**
67	**CAPSIGRANY** HOSTAL DEL GANXO - MALLARENGA	XARXA BASICA	115,10	**BAIXA** **22,8**	**11.888 €**	**18.301 €** **67.679 €**	**192.447 €**
130	**GINESTA** GINESTA - BRUC	XARXA LOCAL	329,10	**BAIXA** **22,2**	**32.834 €**	**51.373 €** **178.537 €**	**506.814 €**
301	**SARDANA** LLENTISCLE - GARRIC	XARXA LOCAL	121,80	**BAIXA** **20,4**	**10.123 €**	**19.013 €** **66.077 €**	**241.164 €**
232	**OLIVERA** SARDANA - DUC	XARXA LOCAL	346,60	**BAIXA** **19,8**	**19.326 €**	**52.558 €** **182.658 €**	**632.892 €**
361	**TRENCAPINYES** SENSE NOM-9 - SENSE NOM-9	XARXA LOCAL	652,40	**BAIXA** **19,4**	**38.337 €**	**72.743 €** **252.805 €**	**1.004.696 €**
396	**XIXELLA** TUDÓ - TUDÓ	XARXA LOCAL	216,00	**BAIXA** **19,3**	**15.179 €**	**26.492 €** **92.070 €**	**356.400 €**
206	**MERLA** HOSTAL DEL GANXO - CAPSIGRANY	XARXA LOCAL	180,90	**BAIXA** **18,9**	**11.561 €**	**20.170 €** **70.099 €**	**278.586 €**
233	**OLIVERA** DUC - FALCIOT	XARXA LOCAL	168,70	**BAIXA** **18,0**	**9.990 €**	**30.096 €** **104.594 €**	**371.140 €**
12	**APARCAMENT C/ OLIVERA** OLIVERA - ATZUCAC	XARXA LOCAL	23,20	**BAIXA** **17,0**	**7.108 €**	**9.312 €** **32.364 €**	**96.976 €**
69	**CAPSIGRANY** BOTXÍ - MERLA	XARXA LOCAL	246,10	**BAIXA** **16,8**	**14.680 €**	**27.440 €** **95.364 €**	**378.994 €**
284	**ROQUEROL** MALLARENGA - ROQUEROL	XARXA LOCAL	115,20	**BAIXA** **16,6**	**13.332 €**	**12.845 €** **44.640 €**	**126.720 €**
188	**MAS GUINEU** SENSE NOM-1 - CAN TURIOLS	XARXA LOCAL	55,00	**BAIXA** **15,6**	**2.639 €**	**6.623 €** **23.018 €**	**89.540 €**
285	**ROQUEROL** ROQUEROL - TUDÓ	XARXA LOCAL	135,00	**BAIXA** **15,2**	**6.322 €**	**15.053 €** **52.313 €**	**201.960 €**
94	**DUC** OLIVERA - LLENTISCLE	XARXA LOCAL	781,20	**MOLT BAIXA** **14,4**	**25.127 €**	**87.104 €** **302.715 €**	**1.203.048 €**

CSV: 3e5ce121-d4ca-41ab-89d9-ba2e1c395325
Aquest document és document electrònic segons l'article 27 de la Llei 39/2015, de 1 d'octubre.La seva autenticitat pot ser comprovada a l'adreça https://seu-e.cat/web/olivella

RELACIÓ CARRERS ORDENATS PER BARRI

ID	CARRER / TRAM	CATEGORIA	LONGITUD	PRIORITAT INDEX	PRESSUPOSTOS REPARACIÓ	RENOVACIÓ	REURB.
395	**XIXELLA** ROQUEROL - BOTXÍ	XARXA LOCAL	196,40	MOLT BAIXA 14,0	7.537 €	24.088 € 83.716 €	324.060 €
111	**FARIGOLA** FARIGOLA - ATZUCAC	VEINAL	24,30	MOLT BAIXA 13,6	2.460 €	2.624 € 8.238 €	40.095 €
359	**TRENCAPINYES** HOSTAL DEL GANXO - MALLARENGA	XARXA LOCAL	122,70	MOLT BAIXA 13,0	4.229 €	15.049 € 52.301 €	202.455 €
120	**GARRIC** SARDANA - GARRIC	XARXA LOCAL	394,20	MOLT BAIXA 12,8	16.888 €	61.535 € 213.854 €	607.068 €
35	**BRUC** SARDANA - GINESTA	XARXA LOCAL	329,60	MOLT BAIXA 11,8	11.956 €	51.451 € 178.808 €	652.608 €
286	**ROQUEROL** MALLARENGA - LLENTISCLE	XARXA BASICA	66,30	MOLT BAIXA 11,7	1.328 €	10.542 € 38.984 €	116.688 €
8	**ALZINA** SARDANA - ROMANÍ	XARXA LOCAL	302,60	MOLT BAIXA 11,6	11.795 €	47.236 € 164.161 €	532.576 €
364	**TUDÓ** XIXELLA - TUDÓ	XARXA LOCAL	596,50	MOLT BAIXA 11,0	30.298 €	66.510 € 231.144 €	918.610 €
185	**MAS DEL RECTOR** CAN TURIOLS - VENUS	XARXA LOCAL	165,40	MOLT BAIXA 9,9	5.094 €	22.131 € 76.911 €	276.549 €
34	**BOTXÍ** XIXELLA - CAPSIGRANY	XARXA LOCAL	688,90	MOLT BAIXA 9,4	37.217 €	76.812 € 266.949 €	1.060.906 €
119	**GARRIC** GARRIC - GINESTA	XARXA LOCAL	159,40	MOLT BAIXA 8,4	8.104 €	24.882 € 86.474 €	245.476 €
254	**PI** MAS DE MONTOMBRA - MAS GUINEU	XARXA LOCAL	852,00	MOLT BAIXA 7,8	21.361 €	113.998 € 396.180 €	1.499.520 €
58	**CAN TURIOLS** TERRA - VENUS	XARXA LOCAL	112,90	MOLT BAIXA 7,7	1.556 €	13.344 € 46.374 €	181.317 €
132	**GINESTA** BRUC - GARRIC	XARXA LOCAL	148,80	MOLT BAIXA 7,1	3.852 €	19.909 € 69.192 €	196.416 €
315	**SENSE NOM-10** CAN TURIOLS - ATZUCAC	VEINAL	53,00	MOLT BAIXA 6,6	3.037 €	4.770 € 14.973 €	69.960 €
205	**MERLA** CAPSIGRANY - CAMÍ	XARXA LOCAL	93,40	MOLT BAIXA 6,3	1.812 €	12.497 € 43.431 €	156.165 €
288	**ROQUEROL** ROQUEROL - ATZUCAC	XARXA LOCAL	100,90	MOLT BAIXA 5,9	1.381 €	12.375 € 43.009 €	122.089 €

CSV: 3e5ce121-d4ca-41ab-89d9-ba2e1c395325
Aquest document és document electrònic segons l'article 27 de la Llei 39/2015, de 1 d'octubre.La seva autenticitat pot ser comprovada a l'adreça https://seu-e.cat/web/olivella

RELACIÓ CARRERS ORDENATS PER BARRI

ID	CARRER / TRAM	CATEGORIA	LONGITUD	PRIORITAT INDEX	PRESSUPOSTOS REPARACIÓ	RENOVACIÓ	REURB.
186	**MAS GUINEU** PI - VENUS	XARXA LOCAL	285,80	MOLT BAIXA 5,7	4.417 € 132.897 €	38.240 €	503.008 €
305	**SARDANA** LLENTISCLE - GARRIC	XARXA BASICA	39,60	MOLT BAIXA 5,1	412 € 27.166 €	7.346 €	60.984 €
115	**FONOLL** FARIGOLA - ATZUCAC	VEINAL	58,90	MOLT BAIXA 5,0	2.625 € 21.631 €	6.891 €	278.597 €
121	**GARRIC** GINESTA - SARDANA	XARXA LOCAL	48,90	MOLT BAIXA 5,0	1.596 € 22.739 €	6.543 €	64.548 €
33	**BOTXÍ** XIXELLA - DIPÒSIT ROCALLISA	VEINAL	107,10	MOLT BAIXA 4,9	6.007 € 24.205 €	7.711 €	94.248 €
287	**ROQUEROL** ROQUEROL - ATZUCAC	VEINAL	84,10	MOLT BAIXA 4,9	3.786 € 23.758 €	7.569 €	107.312 €
184	**MAS DE MONTOMBRA** VENUS - ATZUCAC	XARXA LOCAL	738,00	MOLT BAIXA 4,7	11.844 € 343.170 €	98.744 €	1.136.520 €
154	**LLENTISCLE** ROQUEROL - TRENCAPINYES	XARXA BASICA	71,10	MOLT BAIXA 4,3	356 € 34.839 €	9.421 €	103.237 €
131	**GINESTA** BRUC - GINESTA	XARXA LOCAL	356,40	MOLT BAIXA 3,9	7.314 € 193.347 €	55.634 €	548.856 €
367	**VENUS** MAS DEL RECTOR - ATZUCAC	XARXA LOCAL	196,50	MOLT BAIXA 3,9	2.198 € 91.373 €	26.292 €	302.610 €
350	**TERRA** CAN TURIOLS - ATZUCAC	XARXA LOCAL	167,00	MOLT BAIXA 3,7	1.444 € 64.713 €	18.621 €	257.180 €
156	**LLENTISCLE** TRENCAPINYES - DUC	XARXA BASICA	78,00	MOLT BAIXA 3,4	607 € 38.220 €	10.335 €	113.256 €
363	**TUDÓ** XIXELLA - XIXELLA	XARXA LOCAL	19,20	MOLT BAIXA 3,0	214 € 13.392 €	3.853 €	44.774 €
368	**VENUS** CAN TURIOLS - MAS DEL RECTOR	XARXA LOCAL	268,30	MOLT BAIXA 2,7	2.523 € 116.442 €	33.505 €	448.598 €
369	**VENUS** CAN TURIOLS - MAS GUINEU	XARXA LOCAL	203,00	MOLT BAIXA 2,6	1.163 € 88.102 €	25.351 €	339.416 €
314	**SENSE NOM-1** MAS GUINEU - ATZUCAC	VEINAL	291,40	MOLT BAIXA 1,2	2.733 € 65.856 €	20.981 €	256.432 €
10	**ALZINA** ALZINA - ATZUCAC	VEINAL	83,70	MOLT BAIXA 0,9	901 € 28.374 €	9.040 €	110.484 €

CSV: 3e5ce121-d4ca-41ab-89d9-ba2e1c395325
Aquest document és document electrònic segons l'article 27 de la Llei 39/2015, de 1 d'octubre.La seva autenticitat pot ser comprovada a l'adreça https://seu-e.cat/web/olivella

ID	CARRER / TRAM	CATEGORIA	LONGITUD	PRIORITAT INDEX	PRESSUPOSTOS REPARACIÓ	RENOVACIÓ	REURB.
322	**SENSE NOM-3** ROQUEROL - ATZUCAC	VEINAL	23,20	**MOLT BAIXA** **0,5**	**126 €**	**2.172 €** **6.816 €**	**33.176 €**
BARRI	**LES COLINES**						
281	**RONDA DE PONENT** XOT - VIA LÀCTIA	XARXA BASICA	1.777,50	**URGENT** **61,8**	**254.275 €**	**211.967 €** **783.878 €**	**1.759.725 €**
348	**TEIXÓ** GENETA - TALP	XARXA LOCAL	236,10	**MODERADA** **41,6**	**20.214 €**	**26.325 €** **91.489 €**	**259.710 €**
106	**ESTRELLA** CEL - COMETA	XARXA LOCAL	82,70	**MODERADA** **39,3**	**8.443 €**	**11.065 €** **38.456 €**	**145.552 €**
127	**GENETA** TEIXÓ - GENETA	XARXA LOCAL	532,40	**MODERADA** **35,8**	**44.068 €**	**65.299 €** **226.936 €**	**878.460 €**
298	**SAJOLIDA** SATURN - TALP	XARXA LOCAL	170,20	**MODERADA** **35,4**	**15.188 €**	**20.875 €** **72.548 €**	**280.830 €**
388	**VIA LÀCTIA** MESQUITA - CAL GAVARRÓ	XARXA BASICA	134,60	**MODERADA** **31,1**	**9.300 €**	**24.968 €** **92.336 €**	**266.508 €**
376	**VIA LÀCTIA** CAL GAVARRÓ - MERCURI	XARXA BASICA	878,10	**BAIXA** **25,8**	**40.670 €**	**162.888 €** **602.377 €**	**1.738.638 €**
53	**CAN PERE MIRET** CAN MACIÀ - CAN MACIÀ	XARXA LOCAL	216,30	**BAIXA** **22,9**	**11.771 €**	**26.529 €** **92.198 €**	**356.895 €**
164	**LLUM** ARC DE SANT MARTI - COSMOS	XARXA LOCAL	229,90	**BAIXA** **22,7**	**11.870 €**	**28.197 €** **97.995 €**	**379.335 €**
89	**CRANC** CAMÍ - CAMÍ	XARXA BASICA	173,70	**BAIXA** **20,0**	**8.437 €**	**25.317 €** **93.624 €**	**210.177 €**
128	**GENETA** TEIXÓ - PLANETA	XARXA LOCAL	134,40	**BAIXA** **19,8**	**10.949 €**	**14.986 €** **52.080 €**	**147.840 €**
83	**CONSTEL·LACIÓ** CONSTEL·LACIÓ (PTGE) - CAMÍ	XARXA LOCAL	30,50	**BAIXA** **19,4**	**1.274 €**	**3.401 €** **11.819 €**	**46.970 €**
384	**VIA LÀCTIA** JÚPITER - MESQUITA	XARXA BASICA	173,90	**BAIXA** **19,0**	**5.033 €**	**36.867 €** **136.338 €**	**382.580 €**
295	**SAJOLIDA** MAS SABATAT - BV-2415	XARXA LOCAL	126,30	**BAIXA** **18,8**	**7.747 €**	**19.715 €** **68.518 €**	**313.982 €**
104	**ESTRELLA** SÍRIUS - CEL	XARXA LOCAL	439,30	**BAIXA** **17,4**	**24.351 €**	**58.778 €** **204.274 €**	**773.168 €**

CSV: 3e5ce121-d4ca-41ab-89d9-ba2e1c395325
Aquest document és document electrònic segons l'article 27 de la Llei 39/2015, de 1 d'octubre.La seva autenticitat pot ser comprovada a l'adreça https://seu-e.cat/web/olivella

RELACIÓ CARRERS ORDENATS PER BARRI

ID	CARRER / TRAM	CATEGORIA	LONGITUD	PRIORITAT INDEX	PRESSUPOSTOS REPARACIÓ	RENOVACIÓ	REURB.
341	**SOL** LLUNA - MERCURI	XARXA LOCAL	70,80	**BAIXA** **17,2**	**7.133 €**	**9.473 €** **32.922 €**	**124.608 €**
103	**ESTRELLA** VIA LÀCTIA - ALBADA	XARXA LOCAL	347,00	**BAIXA** **16,8**	**19.771 €**	**42.560 €** **147.909 €**	**572.550 €**
296	**SAJOLIDA** CAL GAVARRÓ - MAS SABATAT	XARXA LOCAL	141,30	**MOLT BAIXA** **14,8**	**7.122 €**	**22.057 €** **76.655 €**	**351.272 €**
349	**TEIXÓ** TALP - GENETA	XARXA LOCAL	519,30	**MOLT BAIXA** **14,6**	**17.565 €**	**57.902 €** **201.229 €**	**799.722 €**
340	**SÍRIUS** ESTRELLA - ATZUCAC	XARXA LOCAL	245,70	**MOLT BAIXA** **14,1**	**11.806 €**	**30.135 €** **104.730 €**	**394.594 €**
14	**ARC DE SANT MARTI** LLUM - CEL	XARXA LOCAL	601,10	**MOLT BAIXA** **13,7**	**11.138 €**	**73.725 €** **256.219 €**	**991.815 €**
297	**SAJOLIDA** SATURN - CAL GAVARRÓ	XARXA LOCAL	208,40	**MOLT BAIXA** **12,7**	**6.417 €**	**23.237 €** **80.755 €**	**320.936 €**
383	**VIA LÀCTIA** JÚPITER - PISCINA	XARXA BASICA	236,40	**MOLT BAIXA** **12,6**	**3.144 €**	**43.852 €** **162.170 €**	**416.064 €**
166	**LLUNA** SENSE NOM-6 - SOL	XARXA LOCAL	75,90	**MOLT BAIXA** **12,5**	**3.048 €**	**10.155 €** **35.294 €**	**150.282 €**
380	**VIA LÀCTIA** CRANC - FIRMAMENT	XARXA BASICA	69,60	**MOLT BAIXA** **12,0**	**1.137 €**	**11.066 €** **40.925 €**	**119.434 €**
129	**GENETA** TEIXÓ - BV-2415	XARXA LOCAL	58,50	**MOLT BAIXA** **11,6**	**1.966 €**	**15.655 €** **54.405 €**	**154.440 €**
373	**VIA LÀCTIA** CONSTEL·LACIÓ - CRANC	XARXA BASICA	253,60	**MOLT BAIXA** **10,5**	**1.836 €**	**36.290 €** **134.205 €**	**412.861 €**
204	**MERCURI** LLUNA - SOL	XARXA LOCAL	205,70	**MOLT BAIXA** **9,4**	**5.303 €**	**29.816 €** **103.621 €**	**384.659 €**
343	**TALP** SAJOLIDA - TEIXÓ	XARXA LOCAL	149,00	**MOLT BAIXA** **9,1**	**3.141 €**	**16.614 €** **57.738 €**	**216.348 €**
203	**MERCURI** SOL - SATURN	XARXA LOCAL	141,00	**MOLT BAIXA** **8,9**	**3.362 €**	**20.438 €** **71.029 €**	**263.670 €**
208	**MESQUITA** VIA LÀCTIA - MAS BARGALLÓ	XARXA LOCAL	347,20	**MOLT BAIXA** **8,7**	**7.896 €**	**42.584 €** **147.994 €**	**572.880 €**
310	**SATURN** MERCURI - SAJOLIDA	XARXA LOCAL	350,10	**MOLT BAIXA** **8,5**	**13.133 €**	**43.720 €** **151.943 €**	**508.345 €**

CSV: 3e5ce121-d4ca-41ab-89d9-ba2e1c395325
Aquest document és document electrònic segons l'article 27 de la Llei 39/2015, de 1 d'octubre.La seva autenticitat pot ser comprovada a l'adreça https://seu-e.cat/web/olivella

RELACIÓ CARRERS ORDENATS PER BARRI

ID	CARRER / TRAM	CATEGORIA	LONGITUD	PRIORITAT INDEX	PRESSUPOSTOS REPARACIÓ	RENOVACIÓ	REURB.
71	**CEL** ESTRELLA - ARC DE SANT MARTI	XARXA LOCAL	502,10	MOLT BAIXA 8,4	6.013 €	67.181 € 233.477 €	883.696 €
51	**CAN MACIÀ** VIA LÀCTIA - CAN PERE MIRET	XARXA LOCAL	162,80	MOLT BAIXA 8,3	4.113 €	20.330 € 70.655 €	272.202 €
86	**COSMOS** VIA LÀCTIA - LLUM	XARXA LOCAL	367,40	MOLT BAIXA 8,0	7.146 €	45.062 € 156.604 €	573.879 €
114	**FIRMAMENT** LLUM - VIA LÀCTIA	XARXA LOCAL	695,60	MOLT BAIXA 7,9	8.971 €	85.315 € 296.499 €	994.708 €
344	**TALP** BV-2415 - SAJOLIDA	XARXA LOCAL	168,20	MOLT BAIXA 7,9	3.188 €	18.754 € 65.178 €	185.020 €
200	**MAS SABATAT** VIA LÀCTIA - SAJOLIDA	XARXA LOCAL	560,70	MOLT BAIXA 7,8	14.644 €	68.770 € 238.998 €	925.155 €
165	**LLUM** ARC DE SANT MARTI - FIRMAMENT	XARXA LOCAL	201,40	MOLT BAIXA 7,8	7.655 €	26.947 € 93.651 €	363.326 €
392	**VIA LÀCTIA** COMETA - RONDA DE PONENT	XARXA BASICA	166,80	MOLT BAIXA 7,5	3.607 €	26.521 € 98.078 €	293.568 €
11	**ANDRÒMEDA** VIA LÀCTIA - CAMÍ	VEINAL	232,90	MOLT BAIXA 7,4	15.396 €	25.153 € 78.953 €	409.904 €
2	**ALBADA** SENSE NOM-7 - ESTRELLA	XARXA LOCAL	292,90	MOLT BAIXA 7,4	8.350 €	35.924 € 124.849 €	483.285 €
163	**LLUM** COSMOS - FIRMAMENT	XARXA LOCAL	255,40	MOLT BAIXA 7,3	5.722 €	34.173 € 118.761 €	449.504 €
84	**CONSTEL·LACIÓ** CAMÍ - CRANC	XARXA LOCAL	185,40	MOLT BAIXA 7,3	4.041 €	24.807 € 86.211 €	334.462 €
76	**COMETA** ESTRELLA - VIA LÀCTIA	XARXA LOCAL	674,80	MOLT BAIXA 6,7	6.252 €	82.764 € 287.633 €	l.113.420 €
16	**ARC DE SANT MARTI** ALBADA - LLUM	XARXA LOCAL	302,60	MOLT BAIXA 6,7	3.022 €	37.789 € 131.328 €	505.947 €
38	**CAL GAVARRÓ** SAJOLIDA - VIA LÀCTIA	XARXA LOCAL	533,00	MOLT BAIXA 6,4	7.875 €	59.430 € 206.538 €	820.820 €
167	**LLUNA** SOL - SOL	XARXA LOCAL	184,00	MOLT BAIXA 6,1	5.298 €	22.568 € 78.430 €	303.600 €
274	**PLANETA** GENETA - LLUNA	XARXA LOCAL	349,90	MOLT BAIXA 6,0	4.977 €	43.696 € 151.857 €	508.055 €

CSV: 3e5ce121-d4ca-41ab-89d9-ba2e1c395325
Aquest document és document electrònic segons l'article 27 de la Llei 39/2015, de 1 d'octubre.La seva autenticitat pot ser comprovada a l'adreça https://seu-e.cat/web/olivella

RELACIÓ CARRERS ORDENATS PER BARRI

ID	CARRER / TRAM	CATEGORIA	LONGITUD	PRIORITAT INDEX	PRESSUPOSTOS REPARACIÓ	RENOVACIÓ	REURB.
263	**PISCINA** MAS SABATAT - BV-2415	XARXA BASICA	145,40	MOLT BAIXA 5,9	1.529 €	26.972 € 99.744 €	255.904 €
77	**COMETA** MESQUITA - ESTRELLA	XARXA LOCAL	138,00	MOLT BAIXA 5,6	1.167 €	16.926 € 58.823 €	227.700 €
320	**SENSE NOM-2** CAMÍ - SENSE NOM-2	VEINAL	61,60	MOLT BAIXA 5,5	5.033 €	6.098 € 19.142 €	74.536 €
389	**JÚPITER** VIA LÀCTIA - CAL GAVARRÓ	XARXA LOCAL	93,10	MOLT BAIXA 5,5	1.620 €	12.457 € 43.292 €	143.374 €
105	**ESTRELLA** ALBADA - SÍRIUS	XARXA LOCAL	36,70	MOLT BAIXA 5,5	720 €	5.320 € 18.488 €	68.629 €
15	**ARC DE SANT MARTI** CEL - CAL GAVARRÓ	XARXA LOCAL	531,20	MOLT BAIXA 5,4	11.727 €	71.075 € 247.008 €	934.912 €
52	**CAN MACIÀ** CAN PERE MIRET - VIA LÀCTIA	XARXA LOCAL	44,10	MOLT BAIXA 5,4	765 €	5.901 € 20.507 €	77.616 €
342	**SOL** LLUNA - LLUNA	XARXA LOCAL	703,30	MOLT BAIXA 5,2	12.601 €	86.260 € 299.782 €	1.160.445 €
18	**ARC DE SANT MARTI** VIA LÀCTIA - ALBADA	XARXA LOCAL	69,20	MOLT BAIXA 4,9	1.230 €	8.642 € 30.033 €	115.702 €
183	**MAS BARGALLÓ** MESQUITA - MESQUITA	XARXA LOCAL	298,10	MOLT BAIXA 4,6	3.537 €	36.562 € 127.065 €	491.865 €
209	**MESQUITA** MAS BARGALLÓ - COMETA	XARXA LOCAL	338,90	MOLT BAIXA 4,6	4.605 €	41.566 € 144.456 €	559.185 €
390	**VIA LÀCTIA** CRANC - VIA LÀCTIA	XARXA BASICA	68,50	MOLT BAIXA 4,4	1.056 €	12.707 € 46.991 €	135.630 €
55	**CAN PERE MIRET** CAN PERE MIRET - MESQUITA	XARXA LOCAL	367,60	MOLT BAIXA 4,3	5.412 €	45.086 € 156.690 €	606.540 €
328	**SENSE NOM-8** VIA LÀCTIA - CAMÍ	VEINAL	101,30	MOLT BAIXA 4,3	5.506 €	10.029 € 31.479 €	149.316 €
170	**LLUNA** VIA LÀCTIA - SENSE NOM-6	XARXA LOCAL	88,30	MOLT BAIXA 4,2	1.449 €	10.830 € 37.638 €	145.695 €
82	**CONSTEL·LACIÓ** VIA LÀCTIA - CONSTEL·LACIÓ (PTGE)	XARXA LOCAL	113,60	MOLT BAIXA 4,1	1.828 €	15.200 € 52.824 €	199.936 €
311	**SATURN** MERCURI - SATURN	XARXA LOCAL	79,30	MOLT BAIXA 4,0	1.232 €	9.726 € 33.802 €	130.845 €

CSV: 3e5ce121-d4ca-41ab-89d9-ba2e1c395325
Aquest document és document electrònic segons l'article 27 de la Llei 39/2015, de 1 d'octubre.La seva autenticitat pot ser comprovada a l'adreça https://seu-e.cat/web/olivella

RELACIÓ CARRERS ORDENATS PER BARRI

ID	CARRER / TRAM	CATEGORIA	LONGITUD	PRIORITAT INDEX	PRESSUPOSTOS REPARACIÓ	RENOVACIÓ	REURB.
207	**MESQUITA** MAS BARGALLÓ - MAS BARGALLÓ	XARXA LOCAL	69,90	MOLT BAIXA 3,7	1.428 €	8.573 € 29.795 €	115.335 €
309	**SATURN** SATURN - SATURN	XARXA LOCAL	457,10	MOLT BAIXA 3,6	7.022 €	56.063 € 194.839 €	754.215 €
378	**VIA LÀCTIA** FIRMAMENT - COSMOS	XARXA BASICA	216,80	MOLT BAIXA 3,6	1.360 €	34.471 € 127.478 €	381.568 €
37	**CAL GAVARRÓ** JÚPITER - ATZUCAC	VEINAL	233,10	MOLT BAIXA 2,9	4.806 €	22.657 € 71.119 €	328.205 €
90	**CRANC** VIA LÀCTIA - CAMÍ	XARXA LOCAL	84,00	MOLT BAIXA 2,9	883 €	10.303 € 35.805 €	142.296 €
1	**ALBADA** ARC DE SANT MARTI - SENSE NOM-7	XARXA LOCAL	164,20	MOLT BAIXA 2,6	1.068 €	20.139 € 69.990 €	270.930 €
50	**CAN MACIÀ** CAN PERE MIRET - CAN PERE MIRET	XARXA LOCAL	293,20	MOLT BAIXA 2,6	1.841 €	37.922 € 131.793 €	503.131 €
374	**VIA LÀCTIA** CAN MACIÀ - ANDRÒMEDA	XARXA BASICA	192,30	MOLT BAIXA 2,3	1.018 €	30.576 € 113.072 €	338.448 €
377	**VIA LÀCTIA** COSMOS - SENSE NOM-5	XARXA BASICA	145,40	MOLT BAIXA 2,2	663 €	23.119 € 85.495 €	255.904 €
171	**LLUNA** SOL - PLANETA	XARXA LOCAL	48,00	MOLT BAIXA 2,2	412 €	5.994 € 20.832 €	80.256 €
91	**CRANC** CAMÍ - VIA LÀCTIA	XARXA BASICA	464,50	MOLT BAIXA 2,1	2.092 €	68.932 € 254.918 €	572.264 €
275	**PLANETA** LLUNA - GENETA	XARXA LOCAL	44,00	MOLT BAIXA 2,1	252 €	4.906 € 17.050 €	67.760 €
169	**LLUNA** PLANETA - CAMÍ	XARXA LOCAL	90,40	MOLT BAIXA 2,1	414 €	10.483 € 36.431 €	143.194 €
149	**JÚPITER** ARC DE SANT MARTI - ATZUCAC	VEINAL	620,40	MOLT BAIXA 2,0	10.551 €	60.303 € 189.284 €	846.226 €
199	**MAS SABATAT** SAJOLIDA - ATZUCAC	VEINAL	410,10	MOLT BAIXA 2,0	10.648 €	40.600 € 127.439 €	676.665 €
168	**LLUNA** PLANETA - PLANETA	XARXA LOCAL	247,20	MOLT BAIXA 1,9	1.395 €	30.870 € 107.285 €	413.318 €
379	**VIA LÀCTIA** SENSE NOM-5 - ARC DE SANT MARTI	XARXA BASICA	168,50	MOLT BAIXA 1,9	645 €	26.792 € 99.078 €	303.974 €

CSV: 3e5ce121-d4ca-41ab-89d9-ba2e1c395325
Aquest document és document electrònic segons l'article 27 de la Llei 39/2015, de 1 d'octubre.La seva autenticitat pot ser comprovada a l'adreça https://seu-e.cat/web/olivella

RELACIÓ CARRERS ORDENATS PER BARRI

ID	CARRER / TRAM	CATEGORIA	LONGITUD	PRIORITAT INDEX	PRESSUPOSTOS REPARACIÓ	RENOVACIÓ	REURB.
387	**VIA LÀCTIA** VIA LÀCTIA - CONSTEL·LACIÓ	XARXA BASICA	82,20	MOLT BAIXA 1,9	192 €	11.763 € 43.500 €	141.055 €
17	**ARC DE SANT MARTI** LLUM - LLUM	XARXA LOCAL	85,40	MOLT BAIXA 1,3	513 €	10.474 € 36.402 €	140.910 €
391	**VIA LÀCTIA** CAN MACIÀ - CAN MACIÀ	XARXA BASICA	166,50	MOLT BAIXA 1,2	290 €	26.474 € 97.902 €	293.040 €
382	**VIA LÀCTIA** ARC DE SANT MARTI - ESTRELLA	XARXA BASICA	115,50	MOLT BAIXA 0,6	119 €	16.834 € 62.255 €	190.575 €
85	**CONSTEL·LACIÓ (PTGE)** CONSTEL·LACIÓ - ATZUCAC	VEINAL	91,80	MOLT BAIXA 0,5	317 €	9.088 € 28.527 €	151.470 €
316	**SENSE NOM-2** VIA LÀCTIA - SENSE NOM-2	VEINAL	40,90	MOLT BAIXA 0,5	133 €	4.049 € 12.710 €	58.487 €
326	**SENSE NOM-7** ALBADA - ATZUCAC	VEINAL	92,90	MOLT BAIXA 0,3	293 €	8.361 € 26.244 €	102.190 €
324	**SENSE NOM-5** VIA LÀCTIA - CAMÍ	VEINAL	55,80	NUL·LA 0,0	0 €	5.022 € 15.764 €	85.932 €
375	**VIA LÀCTIA** VIA LÀCTIA - CAMÍ	XARXA LOCAL	114,50	NUL·LA 0,0	0 €	12.767 € 44.369 €	156.178 €
381	**VIA LÀCTIA** SENSE NOM-8 - COMETA	XARXA BASICA	119,70	NUL·LA 0,0	0 €	19.032 € 70.384 €	210.672 €
54	**CAN PERE MIRET** CAN PERE MIRET - CAN MACIÀ	XARXA LOCAL	21,10	NUL·LA 0,0	0 €	3.529 € 12.264 €	44.099 €
385	**VIA LÀCTIA** RONDA DE PONENT - CAN MACIÀ	XARXA BASICA	28,80	NUL·LA 0,0	0 €	5.724 € 21.168 €	60.192 €
321	**SENSE NOM-2** SENSE NOM-2 - CAMÍ	VEINAL	226,90	NUL·LA 0,0	0 €	0 € 0 €	0 €
319	**SENSE NOM-2** SENSE NOM-2 - SENSE NOM-2	VEINAL	433,00	NUL·LA 0,0	0 €	0 € 0 €	0 €
386	**VIA LÀCTIA** ANDRÒMEDA - LLUNA	XARXA BASICA	51,50	NUL·LA 0,0	0 €	8.189 € 30.282 €	90.640 €
318	**SENSE NOM-2** SENSE NOM-2 - CAMÍ	VEINAL	114,80	NUL·LA 0,0	0 €	0 € 0 €	0 €
317	**SENSE NOM-2** SENSE NOM-2 - SENSE NOM-2	VEINAL	45,20	NUL·LA 0,0	0 €	4.475 € 14.046 €	54.692 €

CSV: 3e5ce121-d4ca-41ab-89d9-ba2e1c395325
Aquest document és document electrònic segons l'article 27 de la Llei 39/2015, de 1 d'octubre.La seva autenticitat pot ser comprovada a l'adreça https://seu-e.cat/web/olivella

ID	CARRER / TRAM	CATEGORIA	LONGITUD	PRIORITAT INDEX	PRESSUPOSTOS REPARACIÓ	RENOVACIÓ	REURB.
325	**SENSE NOM-6** LLUNA - CAMÍ	VEINAL	17,50	**NUL·LA** **0,0**	**0 €**	**1.733 €** **5.438 €**	**32.725 €**
BARRI	**MAS MESTRE**						
256	**PIRINEUS** MAS MESTRE - ATZUCAC	XARXA BASICA	137,30	**MOLT URGENT** **80,0**	**38.470 €**	**25.469 €** **94.188 €**	**256.751 €**
190	**MAS MESTRE** ÀLIGA - MAR MEDITERRÀNIA	XARXA BASICA	175,30	**URGENT** **70,3**	**77.140 €**	**37.164 €** **137.435 €**	**482.075 €**
192	**MAS MESTRE** ESPORTS - PIRINEUS	XARXA BASICA	86,30	**URGENT** **58,7**	**10.188 €**	**18.296 €** **67.659 €**	**246.818 €**
191	**MAS MESTRE** MAR MEDITERRÀNIA - ESPORTS	XARXA BASICA	478,20	**URGENT** **58,7**	**116.831 €**	**101.378 €** **374.909 €**	**1.472.856 €**
243	**ÓS BLANC** LINX - ONAGRE	XARXA BASICA	58,10	**MODERADA** **48,0**	**5.703 €**	**8.468 €** **31.316 €**	**95.865 €**
222	**MONTSENY** MONTSEC - CAMÍ AL DIPÒSIT	XARXA LOCAL	111,90	**MODERADA** **41,1**	**20.253 €**	**12.976 €** **45.096 €**	**196.944 €**
3	**ÀLIGA** MAS MESTRE - GARSA	XARXA LOCAL	37,60	**MODERADA** **40,9**	**6.913 €**	**6.708 €** **23.312 €**	**90.992 €**
240	**ÓS BLANC** SENSE NOM-8 - LINX	XARXA BASICA	409,80	**MODERADA** **39,8**	**32.404 €**	**59.728 €** **220.882 €**	**676.170 €**
220	**MONTSEC** MONTSENY - ATZUCAC	XARXA LOCAL	177,60	**MODERADA** **35,4**	**25.788 €**	**22.179 €** **77.078 €**	**312.576 €**
4	**ÀLIGA** GARSA - ROSSINYOL	XARXA LOCAL	187,70	**MODERADA** **31,7**	**20.882 €**	**33.486 €** **116.374 €**	**454.234 €**
97	**EBRE** GARONA - GARONA	XARXA LOCAL	135,00	**MODERADA** **31,0**	**9.864 €**	**16.558 €** **57.544 €**	**252.450 €**
276	**PONENT** CÒNDOR - XOT	XARXA BASICA	132,90	**BAIXA** **29,0**	**12.861 €**	**15.848 €** **58.609 €**	**131.571 €**
336	**SERRA DEL CADÍ** MUNTANYES DE PRADES - MONTSENY	XARXA LOCAL	124,00	**BAIXA** **28,7**	**8.210 €**	**14.379 €** **49.972 €**	**218.240 €**
259	**PIRINEUS** ONAGRE - SERRA DE CARDÓ	XARXA LOCAL	248,70	**BAIXA** **28,5**	**28.137 €**	**27.730 €** **96.371 €**	**437.712 €**
137	**GUATLLA** TÓRTORA - PERDIU	XARXA LOCAL	62,30	**BAIXA** **27,9**	**7.824 €**	**7.502 €** **26.073 €**	**112.389 €**

CSV: 3e5ce121-d4ca-41ab-89d9-ba2e1c395325
Aquest document és document electrònic segons l'article 27 de la Llei 39/2015, de 1 d'octubre.La seva autenticitat pot ser comprovada a l'adreça https://seu-e.cat/web/olivella

RELACIÓ CARRERS ORDENATS PER BARRI

ID	CARRER / TRAM	CATEGORIA	LONGITUD	PRIORITAT INDEX	PRESSUPOSTOS REPARACIÓ	RENOVACIÓ	REURB.
223	**MONTSENY** SERRA DEL CADÍ - MONTSEC	XARXA LOCAL	186,60	BAIXA 25,0	15.292 €	22.886 € 79.538 €	328.416 €
351	**TORD** PARDAL - GUATLLA	XARXA LOCAL	27,10	BAIXA 22,9	1.269 €	3.022 € 10.501 €	37.561 €
334	**SERRA DEL CADÍ** PIRINEUS - MUNTANYES DE PRADES	XARXA LOCAL	111,20	BAIXA 22,0	6.443 €	13.391 € 46.537 €	200.605 €
258	**PIRINEUS** SERRA DE CARDÓ - MONTNEGRE	XARXA LOCAL	548,90	BAIXA 21,2	30.253 €	63.650 € 221.207 €	869.458 €
118	**GARONA** EBRE - EBRE	XARXA LOCAL	298,30	BAIXA 20,3	18.763 €	36.586 € 127.150 €	557.821 €
261	**PIRINEUS** SERRA DE CARDÓ - SERRA DEL CADÍ	XARXA LOCAL	25,60	BAIXA 16,9	1.401 €	3.996 € 13.888 €	52.941 €
79	**CÒNDOR** DIAMANT - FALCÓ	XARXA BASICA	91,00	BAIXA 16,4	4.577 €	19.292 € 71.344 €	220.220 €
80	**CÒNDOR** PONENT - CAMÍ DE LA ROQUETA	XARXA BASICA	74,00	BAIXA 15,7	1.945 €	10.786 € 39.886 €	122.100 €
241	**ÓS BLANC** SENSE NOM-8 - SENGLAR	XARXA LOCAL	75,30	MOLT BAIXA 14,5	4.204 €	9.403 € 32.680 €	129.215 €
150	**LINX** GUINEU - ÓS BLANC	XARXA LOCAL	80,30	MOLT BAIXA 14,2	4.034 €	9.670 € 33.606 €	141.328 €
5	**ÀLIGA** ROSSINYOL - PIRINEUS	XARXA LOCAL	216,50	MOLT BAIXA 14,1	13.749 €	38.624 € 134.230 €	523.930 €
162	**LLOP** ESQUIROL - ONAGRE	XARXA LOCAL	168,10	MOLT BAIXA 13,8	5.897 €	19.493 € 67.744 €	303.252 €
335	**SERRA DEL CADÍ** MONTSENY - MONTSANT	XARXA LOCAL	316,80	MOLT BAIXA 13,1	10.901 €	35.323 € 122.760 €	515.750 €
338	**SERRA D'OLIANA** MONTSANT - SERRA DE LA LLENA	XARXA LOCAL	92,80	MOLT BAIXA 12,5	2.849 €	10.347 € 35.960 €	163.328 €
73	**CÉRVOL** ISARD - GUINEU	XARXA LOCAL	209,60	MOLT BAIXA 12,1	10.522 €	25.240 € 87.718 €	368.896 €
399	**XOT** ÓS BLANC - PONENT	XARXA LOCAL	277,60	MOLT BAIXA 11,9	8.279 €	34.048 € 118.327 €	458.040 €
354	**TÓRTORA** ÓS BLANC - COLOM	XARXA LOCAL	24,40	MOLT BAIXA 11,6	619 €	2.938 € 10.211 €	45.091 €

CSV: 3e5ce121-d4ca-41ab-89d9-ba2e1c395325
Aquest document és document electrònic segons l'article 27 de la Llei 39/2015, de 1 d'octubre.La seva autenticitat pot ser comprovada a l'adreça https://seu-e.cat/web/olivella

RELACIÓ CARRERS ORDENATS PER BARRI

ID	CARRER / TRAM	CATEGORIA	LONGITUD	PRIORITAT INDEX	PRESSUPOSTOS REPARACIÓ	RENOVACIÓ	REURB.
101	**ESPORTS** MAR MEDITERRÀNIA - MAS MESTRE	XARXA LOCAL	130,70	MOLT BAIXA 11,3	6.510 €	15.739 € 54.698 €	207.029 €
95	**EBRE** MAR MEDITERRÀNIA - GARONA	XARXA LOCAL	136,70	MOLT BAIXA 11,2	6.881 €	16.766 € 58.268 €	255.629 €
226	**MUNTANYES DE PRADES** SERRA DEL CADÍ - ATZUCAC	XARXA LOCAL	675,60	MOLT BAIXA 11,1	24.198 €	81.356 € 282.739 €	1.189.056 €
219	**MONTSANT** SERRA D'OLIANA - ATZUCAC	XARXA LOCAL	106,90	MOLT BAIXA 11,0	2.605 €	11.919 € 41.424 €	171.681 €
145	**ISARD** SENGLAR - GUINEU	XARXA LOCAL	32,20	MOLT BAIXA 11,0	1.237 €	5.026 € 17.469 €	65.173 €
78	**CÒNDOR** XOT - PONENT	XARXA BASICA	260,60	MOLT BAIXA 10,8	6.188 €	41.435 € 153.233 €	458.656 €
224	**MONTSERRAT** SERRA DE PÀNDOLS - ATZUCAC	VEINAL	33,50	MOLT BAIXA 10,7	4.889 €	3.256 € 10.221 €	60.434 €
339	**SERRA D'OLIANA** SERRA DE LA LLENA - ATZUCAC	XARXA LOCAL	124,90	MOLT BAIXA 9,6	3.205 €	13.926 € 48.399 €	219.824 €
189	**MAS MESTRE** FALCÓ - ÀLIGA	XARXA BASICA	80,80	MOLT BAIXA 9,2	1.652 €	17.130 € 63.347 €	168.872 €
181	**MAR MEDITERRÀNIA** SEGRE - ESPORTS	XARXA LOCAL	358,90	MOLT BAIXA 9,1	5.477 €	41.618 € 144.637 €	607.977 €
331	**SERRA DE CARDÓ** SERRA DE PÀNDOLS - PIRINEUS	XARXA LOCAL	216,30	MOLT BAIXA 8,7	8.092 €	26.047 € 90.522 €	385.447 €
216	**MOIXONS** COLOM - FALCÓ	XARXA LOCAL	40,00	MOLT BAIXA 8,7	972 €	5.798 € 20.150 €	70.400 €
312	**SEGRE** EBRE - MAR MEDITERRÀNIA	XARXA LOCAL	534,70	MOLT BAIXA 7,6	12.334 €	65.581 € 227.916 €	999.889 €
245	**PARDAL** TÓRTORA - TORD	XARXA LOCAL	33,50	MOLT BAIXA 7,6	784 €	3.735 € 12.981 €	46.431 €
125	**GAVINA** ORENETA - ORENETA	XARXA LOCAL	171,90	MOLT BAIXA 7,4	5.154 €	20.700 € 71.940 €	302.544 €
180	**MAR MEDITERRÀNIA** EBRE - MAS MESTRE	XARXA LOCAL	327,00	MOLT BAIXA 7,3	9.254 €	43.753 € 152.055 €	517.968 €
242	**ÓS BLANC** ONAGRE - TÓRTORA	XARXA BASICA	272,40	MOLT BAIXA 7,2	4.360 €	39.702 € 146.824 €	449.460 €

CSV: 3e5ce121-d4ca-41ab-89d9-ba2e1c395325
Aquest document és document electrònic segons l'article 27 de la Llei 39/2015, de 1 d'octubre.La seva autenticitat pot ser comprovada a l'adreça https://seu-e.cat/web/olivella

RELACIÓ CARRERS ORDENATS PER BARRI

ID	CARRER / TRAM	CATEGORIA	LONGITUD	PRIORITAT INDEX	PRESSUPOSTOS REPARACIÓ	RENOVACIÓ	REURB.
337	**SERRA DELS CAVALLS** GAVARRES - PIRINEUS	XARXA LOCAL	150,90	MOLT BAIXA 6,5	2.936 €	16.825 € 58.474 €	255.625 €
266	**PIT-ROIG** TÓRTORA - OCELLS	XARXA LOCAL	92,60	MOLT BAIXA 5,6	1.755 €	10.325 € 35.883 €	162.976 €
179	**MAR MEDITERRÀNIA** SEGRE - EBRE	XARXA LOCAL	85,10	MOLT BAIXA 5,4	2.159 €	10.627 € 36.933 €	123.565 €
161	**LLOP** CÉRVOL - ESQUIROL	XARXA LOCAL	75,10	MOLT BAIXA 5,4	2.441 €	9.044 € 31.429 €	128.872 €
278	**PREMSA** CÒNDOR - MAS MESTRE	XARXA LOCAL	117,60	MOLT BAIXA 5,4	3.609 €	31.470 € 109.368 €	310.464 €
146	**ISARD** SENGLAR - LLOP	XARXA LOCAL	288,30	MOLT BAIXA 5,3	6.355 €	34.717 € 120.654 €	532.778 €
136	**GUATLLA** TORD - TÓRTORA	XARXA LOCAL	35,70	MOLT BAIXA 4,8	409 €	3.981 € 13.834 €	49.480 €
255	**PINSÀ** CADERNERA - PERDIU	XARXA LOCAL	94,00	MOLT BAIXA 4,4	1.692 €	10.900 € 37.882 €	157.168 €
6	**ALOSA** ROSSINYOL - CANARI	XARXA LOCAL	64,90	MOLT BAIXA 4,4	720 €	8.105 € 28.167 €	114.224 €
134	**GRIVA** PARDAL - COLOM	XARXA LOCAL	77,80	MOLT BAIXA 4,3	1.192 €	7.287 € 25.324 €	106.119 €
332	**SERRA DE LA LLENA** SERRA D'OLIANA - ATZUCAC	XARXA LOCAL	59,50	MOLT BAIXA 4,3	523 €	6.634 € 23.056 €	98.175 €
46	**CAMÍ DE LA ROQUETA** CÒNDOR - CAMÍ DE LA ROQUETA	VEINAL	23,50	MOLT BAIXA 4,1	430 €	1.607 € 5.045 €	19.646 €
144	**ISARD** LLOP - CÉRVOL	XARXA LOCAL	58,90	MOLT BAIXA 3,9	573 €	7.093 € 24.650 €	86.819 €
99	**ESPARVER** GARSA - CANARI	XARXA LOCAL	95,40	MOLT BAIXA 3,8	751 €	11.275 € 39.186 €	163.706 €
262	**PIRINEUS** SERRA DELS CAVALLS - MAS MESTRE	XARXA LOCAL	90,40	MOLT BAIXA 3,8	1.411 €	10.080 € 35.030 €	145.182 €
238	**ORENETA** ONAGRE - GAVINA	XARXA LOCAL	98,60	MOLT BAIXA 3,6	906 €	11.873 € 41.264 €	169.198 €
252	**PERDIU** OCELLS - GUATLLA	XARXA LOCAL	68,00	MOLT BAIXA 3,4	568 €	7.582 € 26.350 €	119.680 €

CSV: 3e5ce121-d4ca-41ab-89d9-ba2e1c395325
Aquest document és document electrònic segons l'article 27 de la Llei 39/2015, de 1 d'octubre.La seva autenticitat pot ser comprovada a l'adreça https://seu-e.cat/web/olivella

RELACIÓ CARRERS ORDENATS PER BARRI

ID	CARRER / TRAM	CATEGORIA	LONGITUD	PRIORITAT INDEX	PRESSUPOSTOS REPARACIÓ	RENOVACIÓ	REURB.
291	**ROSSINYOL** ALOSA - PITNEGRE	XARXA LOCAL	248,50	MOLT BAIXA 3,4	636 €	29.924 € 103.997 €	437.360 €
231	**OCELLS** PITNEGRE - PIT-ROIG	XARXA LOCAL	75,30	MOLT BAIXA 3,2	972 €	11.754 € 40.850 €	149.094 €
81	**CÒNDOR** CAMÍ DE LA ROQUETA - DIAMANT	XARXA BASICA	228,50	MOLT BAIXA 3,1	960 €	30.276 € 111.965 €	351.890 €
352	**TORD** PERDIU - GUATLLA	XARXA LOCAL	66,00	MOLT BAIXA 3,0	481 €	7.359 € 25.575 €	116.160 €
236	**ONAGRE** ORENETA - PIRINEUS	XARXA LOCAL	160,00	MOLT BAIXA 3,0	1.153 €	21.408 € 74.400 €	299.200 €
102	**ESQUIROL** GUINEU - LLOP	XARXA LOCAL	199,00	MOLT BAIXA 2,9	1.567 €	23.964 € 83.282 €	350.240 €
249	**PERDIU** GRIVA - FALCÓ	XARXA LOCAL	36,10	MOLT BAIXA 2,8	203 €	4.186 € 14.548 €	57.182 €
290	**ROSSINYOL** PITNEGRE - ONAGRE	XARXA LOCAL	31,10	MOLT BAIXA 2,7	185 €	3.884 € 13.497 €	54.736 €
257	**PIRINEUS** SERRA DEL CADÍ - SERRA DE CARDÓ	XARXA LOCAL	182,70	MOLT BAIXA 2,6	1.596 €	21.186 € 73.628 €	329.591 €
139	**GUINEU** CÉRVOL - LINX	XARXA LOCAL	145,80	MOLT BAIXA 2,6	1.423 €	18.208 € 63.277 €	269.438 €
122	**GARSA** ÀLIGA - ESPARVER	XARXA LOCAL	92,40	MOLT BAIXA 2,6	996 €	10.303 € 35.805 €	162.624 €
239	**ORENETA** GAVINA - GAVINA	XARXA LOCAL	294,30	MOLT BAIXA 2,5	4.549 €	35.440 € 123.165 €	505.019 €
39	**CAMÍ AL DIPÒSIT** MONTSENY - ATZUCAC	VEINAL	150,70	MOLT BAIXA 2,5	2.843 €	8.138 € 25.544 €	99.462 €
356	**TÓRTORA** PIT-ROIG - PARDAL	XARXA LOCAL	37,20	MOLT BAIXA 2,5	339 €	4.480 € 15.568 €	68.746 €
74	**COLOM** GRIVA - MOIXONS	XARXA LOCAL	64,10	MOLT BAIXA 2,4	297 €	7.147 € 24.839 €	112.816 €
313	**SENGLAR** ÓS BLANC - ISARD	XARXA LOCAL	387,90	MOLT BAIXA 2,2	2.437 €	46.711 € 162.336 €	708.305 €
251	**PERDIU** GUATLLA - CANARI	XARXA LOCAL	96,90	MOLT BAIXA 2,2	679 €	10.804 € 37.549 €	170.544 €

CSV: 3e5ce121-d4ca-41ab-89d9-ba2e1c395325
Aquest document és document electrònic segons l'article 27 de la Llei 39/2015, de 1 d'octubre.La seva autenticitat pot ser comprovada a l'adreça https://seu-e.cat/web/olivella

RELACIÓ CARRERS ORDENATS PER BARRI

ID	CARRER / TRAM	CATEGORIA	LONGITUD	PRIORITAT INDEX	PRESSUPOSTOS REPARACIÓ	RENOVACIÓ	REURB.
36	**CADERNERA** CANARI - PINSÀ	XARXA LOCAL	68,10	MOLT BAIXA 2,2	321 €	6.075 € 21.111 €	95.885 €
237	**ONAGRE** LLOP - ORENETA	XARXA LOCAL	70,60	MOLT BAIXA 2,0	559 €	9.446 € 32.829 €	132.022 €
126	**GAVINA** ORENETA - ROSSINYOL	XARXA LOCAL	64,90	MOLT BAIXA 1,9	566 €	7.815 € 27.161 €	114.224 €
63	**CANARI** CADERNERA - ESPARVER	XARXA LOCAL	63,60	MOLT BAIXA 1,9	231 €	7.091 € 24.645 €	104.940 €
72	**CÉRVOL** ISARD - LLOP	XARXA LOCAL	47,80	MOLT BAIXA 1,7	377 €	5.756 € 20.004 €	70.457 €
235	**ONAGRE** ÓS BLANC - ROSSINYOL	XARXA LOCAL	311,70	MOLT BAIXA 1,6	1.563 €	41.705 € 144.941 €	617.166 €
353	**TÓRTORA** COLOM - PIT-ROIG	XARXA LOCAL	29,60	MOLT BAIXA 1,4	164 €	3.564 € 12.388 €	54.701 €
138	**GUINEU** CÉRVOL - ESQUIROL	XARXA LOCAL	57,20	MOLT BAIXA 1,4	164 €	6.888 € 23.938 €	103.189 €
246	**PASSARELL** PITNEGRE - ÓS BLANC	XARXA LOCAL	205,20	MOLT BAIXA 1,3	1.050 €	21.049 € 73.154 €	311.494 €
260	**PIRINEUS** MONTNEGRE - SERRA DELS CAVALLS	XARXA LOCAL	212,00	MOLT BAIXA 1,3	1.148 €	23.638 € 82.150 €	340.472 €
160	**LLOP** CÉRVOL - ISARD	XARXA LOCAL	41,20	MOLT BAIXA 1,3	203 €	4.778 € 16.604 €	58.916 €
109	**FALCÓ** PERDIU - MOIXONS	XARXA LOCAL	184,50	MOLT BAIXA 1,2	701 €	20.572 € 71.494 €	304.425 €
62	**CANARI** ALOSA - CADERNERA	XARXA LOCAL	34,80	MOLT BAIXA 1,0	129 €	3.880 € 13.485 €	57.420 €
96	**EBRE** GARONA - SEGRE	XARXA LOCAL	145,00	MOLT BAIXA 0,9	533 €	17.784 € 61.806 €	271.150 €
108	**FALCÓ** PERDIU - MAS MESTRE	XARXA LOCAL	167,40	MOLT BAIXA 0,8	438 €	18.665 € 64.868 €	265.162 €
64	**CANGUR** ONAGRE - ESQUIROL	XARXA LOCAL	107,80	MOLT BAIXA 0,7	161 €	12.981 € 45.114 €	199.214 €
244	**PARDAL** TORD - GRIVA	XARXA LOCAL	75,20	MOLT BAIXA 0,6	219 €	9.056 € 31.471 €	129.043 €

CSV: 3e5ce121-d4ca-41ab-89d9-ba2e1c395325
Aquest document és document electrònic segons l'article 27 de la Llei 39/2015, de 1 d'octubre.La seva autenticitat pot ser comprovada a l'adreça https://seu-e.cat/web/olivella

ID	CARRER / TRAM	CATEGORIA	LONGITUD	PRIORITAT INDEX	PRESSUPOSTOS REPARACIÓ	RENOVACIÓ	REURB.
265	**PITNEGRE** PASSARELL - OCELLS	XARXA LOCAL	57,10	MOLT BAIXA 0,6	66 €	6.621 € 23.011 €	97.984 €
123	**GAVARRES** MONTNEGRE - SERRA DELS CAVALLS	XARXA LOCAL	240,50	MOLT BAIXA 0,5	558 €	27.888 € 96.922 €	423.280 €
292	**ROSSINYOL** ESPARVER - ALOSA	XARXA LOCAL	98,00	MOLT BAIXA 0,5	204 €	11.801 € 41.013 €	181.104 €
124	**GAVARRES** SERRA DELS CAVALLS - ATZUCAC	XARXA LOCAL	73,80	MOLT BAIXA 0,4	121 €	8.229 € 28.598 €	121.770 €
225	**MONTSERRAT** SERRA DE PÀNDOLS - ATZUCAC	XARXA LOCAL	134,00	MOLT BAIXA 0,3	196 €	16.136 € 56.079 €	241.736 €
75	**COLOM** GRIVA - TÓRTORA	XARXA LOCAL	141,50	MOLT BAIXA 0,3	87 €	15.777 € 54.831 €	249.040 €
218	**MONTNEGRE** GAVARRES - ATZUCAC	XARXA LOCAL	87,50	MOLT BAIXA 0,3	113 €	9.756 € 33.906 €	144.375 €
264	**PITNEGRE** ROSSINYOL - PASSARELL	XARXA LOCAL	141,40	MOLT BAIXA 0,2	72 €	16.397 € 56.984 €	242.642 €
61	**CANARI** PERDIU - ALOSA	XARXA LOCAL	61,20	MOLT BAIXA 0,2	42 €	6.824 € 23.715 €	100.980 €
92	**DIAMANT** ROBÍ - CÒNDOR	VEINAL	261,20	NUL·LA 0,0	0 €	0 € 0 €	0 €
333	**SERRA DE PÀNDOLS** SERRA DE CARDÓ - MONTSERRAT	XARXA LOCAL	124,50	NUL·LA 0,0	0 €	14.992 € 52.103 €	202.686 €
323	**SENSE NOM-4** MAR MEDITERRÀNIA - ATZUCAC	VEINAL	65,30	NUL·LA 0,0	0 €	0 € 0 €	0 €
135	**GRIVA** PARDAL - PERDIU	XARXA LOCAL	96,20	NUL·LA 0,0	0 €	8.581 € 29.822 €	131.217 €
355	**TÓRTORA** GUATLLA - PARDAL	XARXA LOCAL	31,00	NUL·LA 0,0	0 €	3.457 € 12.013 €	42.966 €
330	**SERRA DE CARDÓ** PIRINEUS - SERRA DE PÀNDOLS	XARXA LOCAL	61,70	NUL·LA 0,0	0 €	7.430 € 25.821 €	109.949 €
47	**CAMÍ DE LA ROQUETA** CAMÍ DE LA ROQUETA - ATZUCAC	VEINAL	56,40	NUL·LA 0,0	0 €	0 € 0 €	0 €
250	**PERDIU** PINSÀ - GRIVA	XARXA LOCAL	36,80	NUL·LA 0,0	0 €	4.267 € 14.830 €	58.291 €

CSV: 3e5ce121-d4ca-41ab-89d9-ba2e1c395325
Aquest document és document electrònic segons l'article 27 de la Llei 39/2015, de 1 d'octubre.La seva autenticitat pot ser comprovada a l'adreça https://seu-e.cat/web/olivella

RELACIÓ CARRERS ORDENATS PER BARRI

ID	CARRER / TRAM	CATEGORIA	LONGITUD	PRIORITAT INDEX	PRESSUPOSTOS REPARACIÓ	RENOVACIÓ	REURB.
182	**MARAGDA** ROBÍ - ATZUCAC	VEINAL	551,60	NUL·LA 0,0	0 €	0 € 0 €	0 €
279	**ROBÍ** DIAMANT - MARAGDA	VEINAL	168,90	NUL·LA 0,0	0 €	0 € 0 €	0 €
293	**ROSSINYOL** ÀLIGA - GAVINA	XARXA LOCAL	30,70	NUL·LA 0,0	0 €	3.765 € 13.086 €	54.032 €
100	**ESPARVER** CANARI - ROSSINYOL	XARXA LOCAL	66,70	NUL·LA 0,0	0 €	7.883 € 27.397 €	114.457 €
253	**PERDIU** CANARI - TORD	XARXA LOCAL	36,00	NUL·LA 0,0	0 €	4.335 € 15.066 €	66.528 €
289	**ROSSINYOL** GAVINA - ESPARVER	XARXA LOCAL	67,50	NUL·LA 0,0	0 €	8.279 € 28.772 €	118.800 €
221	**MONTSENY** CAMÍ AL DIPÒSIT - ATZUCAC	XARXA LOCAL	66,20	NUL·LA 0,0	0 €	7.677 € 26.679 €	116.512 €
217	**MONTNEGRE** PIRINEUS - GAVARRES	XARXA LOCAL	97,90	NUL·LA 0,0	0 €	11.352 € 39.454 €	172.304 €
BARRI	**MAS MILÀ**						
366	**URÀ** MIQUELA - NEPTÚ	XARXA BASICA	129,90	MOLT URGENT 142,4	68.431 €	22.720 € 84.019 €	274.349 €
230	**NEPTÚ** VERGE - URÀ	XARXA BASICA	98,00	MOLT URGENT 140,4	50.143 €	16.881 € 62.426 €	161.700 €
371	**VERGE** BESSONS - ÀRIES	XARXA BASICA	417,10	MOLT URGENT 110,0	154.389 €	66.319 € 245.255 €	734.096 €
372	**VERGE** ÀRIES - ESCORPÍ	XARXA BASICA	945,70	MOLT URGENT 102,5	323.381 €	150.366 € 556.072 €	l.706.043 €
32	**BESSONS** MAS MILÀ - AQUARI	XARXA BASICA	204,30	MOLT URGENT 101,3	68.127 €	32.484 € 120.128 €	359.568 €
213	**MIQUELA** URÀ - MIQUELA	XARXA BASICA	99,30	MOLT URGENT 99,9	45.538 €	15.789 € 58.388 €	152.922 €
20	**ÀRIES** SAGITARI - CAPRICORN	XARXA LOCAL	87,20	MOLT URGENT 90,1	44.046 €	11.667 € 40.548 €	153.472 €
19	**ÀRIES** VERGE - SAGITARI	XARXA LOCAL	85,60	MOLT URGENT 85,3	40.918 €	11.453 € 39.804 €	150.656 €

CSV: 3e5ce121-d4ca-41ab-89d9-ba2e1c395325
Aquest document és document electrònic segons l'article 27 de la Llei 39/2015, de 1 d'octubre.La seva autenticitat pot ser comprovada a l'adreça https://seu-e.cat/web/olivella

RELACIÓ CARRERS ORDENATS PER BARRI

ID	CARRER / TRAM	CATEGORIA	LONGITUD	PRIORITAT INDEX	PRESSUPOSTOS REPARACIÓ	RENOVACIÓ	REURB.
31	**BESSONS** AQUARI - VERGE	XARXA BASICA	57,60	MOLT URGENT 84,6	16.398 €	9.158 € 33.869 €	88.704 €
227	**NEPTÚ** VERGE - CAMÍ	XARXA LOCAL	392,50	MOLT URGENT 84,5	201.417 €	56.893 € 197.722 €	664.895 €
215	**MIQUELA** NEPTÚ - MIQUELA	XARXA LOCAL	415,50	MOLT URGENT 83,2	129.162 €	37.063 € 128.805 €	457.050 €
248	**PEIXOS** BESSONS - PEIXOS	XARXA LOCAL	280,60	MOLT URGENT 81,1	138.194 €	40.673 € 141.352 €	586.454 €
29	**BESSONS** PEIXOS - BESSONS	XARXA LOCAL	25,10	MOLT URGENT 80,0	8.438 €	2.519 € 8.754 €	30.371 €
345	**TAURE** LLEÓ - BALANÇA	XARXA LOCAL	230,70	MOLT URGENT 78,2	101.185 €	30.868 € 107.276 €	406.032 €
294	**SAGITARI** ÀRIES - ATZUCAC	XARXA LOCAL	364,40	MOLT URGENT 78,0	159.435 €	48.757 € 169.446 €	641.344 €
24	**BALANÇA** MAS MILÀ - TAURE	XARXA LOCAL	433,50	URGENT 74,4	180.469 €	58.002 € 201.578 €	762.960 €
28	**BESSONS** VERGE - PEIXOS	XARXA LOCAL	349,40	URGENT 70,4	135.825 €	46.750 € 162.471 €	614.944 €
346	**TAURE** CATALUNYA - CRANC	XARXA LOCAL	39,80	URGENT 65,1	14.531 €	5.325 € 18.507 €	78.804 €
197	**MAS MILÀ** BALANÇA - BESSONS	XARXA BASICA	77,10	URGENT 64,6	10.214 €	15.324 € 56.669 €	178.101 €
23	**BALANÇA** TAURE - LLEÓ	XARXA LOCAL	158,70	URGENT 61,8	54.944 €	21.234 € 73.796 €	279.312 €
229	**NEPTÚ** URÀ - NEPTÚ	XARXA LOCAL	114,90	URGENT 60,9	41.841 €	16.655 € 57.881 €	189.585 €
194	**MAS MILÀ** BALANÇA - BESSONS	XARXA LOCAL	41,20	URGENT 59,6	20.653 €	8.269 € 28.737 €	81.576 €
370	**VERGE** ESCORPÍ - NEPTÚ	XARXA BASICA	149,10	URGENT 56,6	25.788 €	23.707 € 87.671 €	229.614 €
65	**CAPRICORN** ÀRIES - CAPRICORN	XARXA LOCAL	144,00	URGENT 55,9	45.156 €	19.267 € 66.960 €	253.440 €
347	**TAURE** CATALUNYA - LLEÓ	XARXA LOCAL	66,60	URGENT 53,0	19.778 €	8.911 € 30.969 €	117.216 €

CSV: 3e5ce121-d4ca-41ab-89d9-ba2e1c395325
Aquest document és document electrònic segons l'article 27 de la Llei 39/2015, de 1 d'octubre.La seva autenticitat pot ser comprovada a l'adreça https://seu-e.cat/web/olivella

RELACIÓ CARRERS ORDENATS PER BARRI

ID	CARRER / TRAM	CATEGORIA	LONGITUD	PRIORITAT INDEX	PRESSUPOSTOS REPARACIÓ	RENOVACIÓ	REURB.
22	**ÀRIES** CAPRICORN - ATZUCAC	XARXA LOCAL	302,70	**MODERADA** **49,2**	**83.193 €**	**40.501 €** **140.756 €**	**532.752 €**
327	**SENSE NOM-8** MIQUELA - ÓS BLANC	XARXA BASICA	46,90	**MODERADA** **47,2**	**6.693 €**	**7.457 €** **27.577 €**	**74.290 €**
196	**MAS MILÀ** BESSONS - CAMÍ	XARXA LOCAL	145,90	**MODERADA** **40,3**	**38.985 €**	**22.775 €** **79.151 €**	**224.686 €**
195	**MAS MILÀ** CATALUNYA - BALANÇA	XARXA BASICA	129,60	**MODERADA** **32,4**	**12.781 €**	**25.758 €** **95.256 €**	**370.656 €**
247	**PEIXOS** PEIXOS - CAMÍ	XARXA LOCAL	88,50	**BAIXA** **21,7**	**6.726 €**	**8.881 €** **30.864 €**	**87.615 €**
214	**MIQUELA** BV-2111 - URÀ	XARXA BASICA	329,60	**BAIXA** **18,1**	**20.300 €**	**43.672 €** **161.504 €**	**406.067 €**
21	**ÀRIES** VERGE - BV-2111	VEINAL	49,90	**MOLT BAIXA** **13,0**	**5.401 €**	**2.695 €** **8.458 €**	**32.934 €**
13	**AQUARI** BESSONS - MAS MILÀ	XARXA BASICA	308,80	**MOLT BAIXA** **11,7**	**9.241 €**	**49.099 €** **181.574 €**	**557.075 €**
193	**MAS MILÀ** AQUARI - CATALUNYA	XARXA BASICA	63,60	**MOLT BAIXA** **9,3**	**1.088 €**	**12.641 €** **46.746 €**	**181.896 €**
87	**CRANC** MAS MILÀ - TAURE	XARXA BASICA	181,10	**MOLT BAIXA** **7,5**	**2.507 €**	**28.795 €** **106.487 €**	**298.815 €**
27	**BALANÇA** BALANÇA - MAS MILÀ	XARXA LOCAL	62,40	**MOLT BAIXA** **5,9**	**1.745 €**	**5.566 €** **19.344 €**	**75.504 €**
88	**CRANC** TAURE - CAMÍ	XARXA BASICA	69,90	**MOLT BAIXA** **5,6**	**717 €**	**9.262 €** **34.251 €**	**92.268 €**
26	**BALANÇA** BALANÇA - MAS MILÀ	XARXA LOCAL	67,40	**MOLT BAIXA** **4,5**	**1.612 €**	**6.012 €** **20.894 €**	**74.140 €**
70	**CATALUNYA** MAS MILÀ - TAURE	XARXA LOCAL	203,50	**MOLT BAIXA** **3,0**	**2.336 €**	**41.750 €** **145.096 €**	**680.504 €**
157	**LLEÓ** TAURE - BALANÇA	XARXA LOCAL	150,00	**MOLT BAIXA** **2,7**	**1.799 €**	**20.070 €** **69.750 €**	**283.800 €**
25	**BALANÇA** LLEÓ - BALANÇA	XARXA LOCAL	94,10	**MOLT BAIXA** **1,0**	**213 €**	**12.591 €** **43.757 €**	**169.756 €**
98	**ESCORPÍ** VERGE - ATZUCAC	VEINAL	15,10	**MOLT BAIXA** **0,9**	**115 €**	**1.903 €** **5.972 €**	**24.915 €**

CSV: 3e5ce121-d4ca-41ab-89d9-ba2e1c395325
Aquest document és document electrònic segons l'article 27 de la Llei 39/2015, de 1 d'octubre.La seva autenticitat pot ser comprovada a l'adreça https://seu-e.cat/web/olivella

ID	CARRER / TRAM	CATEGORIA	LONGITUD	PRIORITAT INDEX	PRESSUPOSTOS REPARACIÓ	RENOVACIÓ	REURB.
66	**CAPRICORN** CAPRICORN - ATZUCAC	XARXA LOCAL	143,20	NUL·LA 0,0	0 €	19.160 € 66.588 €	252.032 €
30	**BESSONS** BESSONS - MAS MILÀ	XARXA LOCAL	108,80	NUL·LA 0,0	0 €	0 € 0 €	0 €
198	**MAS MILÀ** BV-2111 - CRANC	XARXA BASICA	23,50	NUL·LA 0,0	0 €	9.030 € 33.394 €	81.169 €
228	**NEPTÚ** NEPTÚ - MIQUELA	XARXA LOCAL	220,90	NUL·LA 0,0	0 €	0 € 0 €	0 €
BARRI	**OLIVELLA POBLE**						
282	**RONDA SUD** BV-2111 - ATZUCAC	XARXA LOCAL	341,30	URGENT 58,0	34.354 €	34.249 € 119.028 €	337.887 €
48	**CAMÍ DEL CEMENTIRI** SANT ISIDRE - CAMÍ DE DALT	XARXA LOCAL	529,10	MODERADA 38,9	35.593 €	47.196 € 164.021 €	465.608 €
45	**CAMÍ DE DALT** CAMÍ DE DALT - CAMÍ DE DALT	XARXA LOCAL	37,50	MODERADA 36,1	3.954 €	2.509 € 8.719 €	24.750 €
49	**CAMÍ DEL CEMENTIRI** CAMÍ DE CAN CAMPS - SANT ISIDRE	XARXA LOCAL	25,10	MODERADA 35,9	2.263 €	2.519 € 8.754 €	24.849 €
41	**CAMÍ DE CAN CAMPS** CAMÍ NOU DE CAN GRAU - CAMÍ DE DALT	XARXA LOCAL	815,40	BAIXA 18,3	39.270 €	54.550 € 189.581 €	538.164 €
176	**MAJOR** DOCTOR RIUS I COTILLAS - MAJOR	XARXA BASICA	24,30	MOLT BAIXA 14,5	920 €	2.254 € 8.335 €	61.479 €
42	**CAMÍ DE DALT** CAMÍ DE DALT - CAMÍ DE CAN CAMPS	XARXA LOCAL	375,00	MOLT BAIXA 12,8	13.200 €	25.088 € 87.188 €	247.500 €
173	**MAJOR** CAMÍ DEL CEMENTIRI - DOCTOR RIUS I COTILLAS	XARXA BASICA	31,50	MOLT BAIXA 3,9	977 €	7.930 € 29.327 €	100.485 €
40	**CAMÍ DE CAN CAMPS** CAMÍ DE DALT - MAJOR	XARXA LOCAL	126,10	MOLT BAIXA 3,7	553 €	8.436 € 29.318 €	83.226 €
172	**MAJOR** MAJOR - MAJOR	XARXA LOCAL	124,20	MOLT BAIXA 2,7	461 €	8.309 € 28.877 €	81.972 €
175	**MAJOR** MAJOR - MAJOR	XARXA LOCAL	121,70	MOLT BAIXA 0,9	133 €	8.142 € 28.295 €	80.322 €
299	**SANT ISIDRE** DOCTOR RIUS I COTILLAS - CAMÍ DEL CEMENTIRI	VEINAL	45,00	NUL·LA 0,0	0 €	2.430 € 7.628 €	29.700 €

CSV: 3e5ce121-d4ca-41ab-89d9-ba2e1c395325
Aquest document és document electrònic segons l'article 27 de la Llei 39/2015, de 1 d'octubre.La seva autenticitat pot ser comprovada a l'adreça https://seu-e.cat/web/olivella

RELACIÓ CARRERS ORDENATS PER BARRI

ID	CARRER / TRAM	CATEGORIA	LONGITUD	PRIORITAT INDEX	PRESSUPOSTOS REPARACIÓ	RENOVACIÓ	REURB.
174	**MAJOR** MAJOR - MAJOR	XARXA LOCAL	31,30	NUL·LA 0,0	0 €	3.490 € 12.129 €	34.430 €
93	**DOCTOR RIUS I COTILLAS** MAJOR - SANT ISIDRE	VEINAL	26,50	NUL·LA 0,0	0 €	1.765 € 5.540 €	21.571 €
43	**CAMÍ DE DALT** CAMÍ DE DALT - CAMÍ DE DALT	XARXA LOCAL	175,00	NUL·LA 0,0	0 €	0 € 0 €	0 €
44	**CAMÍ DE DALT** CAMÍ DEL CEMENTIRI - CAMÍ DE DALT	XARXA LOCAL	20,40	NUL·LA 0,0	0 €	0 € 0 €	0 €
300	**SANT ISIDRE** ATZUCAC - DOCTOR RIUS I COTILLAS	VEINAL	81,90	NUL·LA 0,0	0 €	8.108 € 25.450 €	99.099 €
BARRI	**PLANA NOVELLA**						
273	**PLANA NOVELLA** MASETS - GARBÍ	XARXA LOCAL	111,20	BAIXA 28,6	9.764 €	17.358 € 60.326 €	232.408 €
270	**PLANA NOVELLA** GREGAL - MASETS	XARXA LOCAL	110,20	BAIXA 21,7	7.536 €	17.202 € 59.784 €	230.318 €
269	**PLANA NOVELLA** GARBÍ - JAFRE	XARXA LOCAL	162,80	BAIXA 16,5	7.968 €	25.413 € 88.319 €	358.160 €
152	**GARBÍ** LLEBEIG - PLANA NOVELLA	XARXA LOCAL	261,20	MOLT BAIXA 14,6	8.838 €	32.036 € 111.337 €	436.726 €
211	**MESTRAL** TRAMUNTANA - XALOC	XARXA LOCAL	227,30	MOLT BAIXA 8,6	4.318 €	27.878 € 96.887 €	375.045 €
394	**XALOC** MESTRAL - GREGAL	XARXA LOCAL	180,20	MOLT BAIXA 7,0	2.950 €	22.102 € 76.810 €	277.508 €
159	**LLEVANT** MASETS - GREGAL	XARXA LOCAL	55,10	MOLT BAIXA 6,4	1.090 €	6.758 € 23.486 €	103.037 €
210	**MESTRAL** CAMÍ D'OLESA DE BONESVALLS - TRAMUNTANA	XARXA LOCAL	222,20	MOLT BAIXA 6,3	4.314 €	24.775 € 86.103 €	342.188 €
151	**LLEBEIG** PONENT - ATZUCAC	VEINAL	70,90	MOLT BAIXA 5,5	2.765 €	7.019 € 22.032 €	124.784 €
148	**JAFRE** PONENT - ATZUCAC	VEINAL	98,80	MOLT BAIXA 5,4	5.573 €	9.781 € 30.702 €	163.020 €
201	**MASETS** LLEVANT - PLANA NOVELLA	XARXA LOCAL	168,00	MOLT BAIXA 4,3	1.606 €	20.605 € 71.610 €	284.592 €

CSV: 3e5ce121-d4ca-41ab-89d9-ba2e1c395325
Aquest document és document electrònic segons l'article 27 de la Llei 39/2015, de 1 d'octubre.La seva autenticitat pot ser comprovada a l'adreça https://seu-e.cat/web/olivella

RELACIÓ CARRERS ORDENATS PER BARRI

ID	CARRER / TRAM	CATEGORIA	LONGITUD	PRIORITAT INDEX	PRESSUPOSTOS REPARACIÓ	RENOVACIÓ	REURB.
357	**TRAMUNTANA** PLANA NOVELLA - MESTRAL	XARXA LOCAL	595,80	**MOLT BAIXA** **4,1**	**5.801 €**	**73.075 €** **253.960 €**	**1.035.500 €**
267	**PLANA NOVELLA** XALOC - TRAMUNTANA	XARXA LOCAL	550,60	**MOLT BAIXA** **2,8**	**3.490 €**	**67.531 €** **234.693 €**	**969.056 €**
158	**LLEVANT** MASETS - MASETS	XARXA LOCAL	626,10	**MOLT BAIXA** **2,4**	**3.540 €**	**76.791 €** **266.875 €**	**1.101.936 €**
272	**PLANA NOVELLA** TRAMUNTANA - CAMÍ VELL DE BEGUES	VEINAL	75,00	**MOLT BAIXA** **2,0**	**1.023 €**	**7.425 €** **23.306 €**	**128.700 €**
133	**GREGAL** LLEVANT - XALOC	XARXA LOCAL	877,30	**MOLT BAIXA** **1,9**	**5.137 €**	**107.601 €** **373.949 €**	**1.447.545 €**
117	**GARBÍ** LLEBEIG - LLEBEIG	XARXA LOCAL	241,60	**MOLT BAIXA** **1,8**	**1.127 €**	**32.326 €** **112.344 €**	**446.477 €**
212	**MIGJORN** PLANA NOVELLA - MIGJORN	XARXA LOCAL	356,50	**MOLT BAIXA** **1,7**	**1.639 €**	**55.650 €** **193.401 €**	**784.300 €**
271	**PLANA NOVELLA** JAFRE - MIGJORN	XARXA LOCAL	127,70	**MOLT BAIXA** **1,6**	**688 €**	**18.510 €** **64.329 €**	**261.274 €**
147	**JAFRE** PLANA NOVELLA - PONENT	XARXA LOCAL	430,60	**MOLT BAIXA** **1,5**	**1.552 €**	**52.813 €** **183.543 €**	**710.490 €**
393	**XALOC** MESTRAL - CAMÍ	VEINAL	133,40	**MOLT BAIXA** **1,1**	**1.299 €**	**13.207 €** **41.454 €**	**220.110 €**
277	**PONENT** JAFRE - LLEBEIG	XARXA LOCAL	96,30	**MOLT BAIXA** **1,1**	**398 €**	**11.811 €** **41.048 €**	**158.895 €**
153	**LLEBEIG** GARBÍ - ATZUCAC	XARXA LOCAL	203,40	**MOLT BAIXA** **1,0**	**824 €**	**24.947 €** **86.699 €**	**344.560 €**
202	**MASETS** LLEVANT - LLEVANT	XARXA LOCAL	591,80	**MOLT BAIXA** **0,4**	**576 €**	**72.584 €** **252.255 €**	**976.470 €**
268	**PLANA NOVELLA** MIGJORN - ATZUCAC	XARXA LOCAL	25,70	**NUL·LA** **0,0**	**0 €**	**4.012 €** **13.942 €**	**50.886 €**

CSV: 3e5ce121-d4ca-41ab-89d9-ba2e1c395325
Aquest document és document electrònic segons l'article 27 de la Llei 39/2015, de 1 d'octubre.La seva autenticitat pot ser comprovada a l'adreça https://seu-e.cat/web/olivella

CSV: 3e5ce121-d4ca-41ab-89d9-ba2e1c395325
Aquest document és document electrònic segons l'article 27 de la Llei 39/2015, de 1 d'octubre.La seva autenticitat pot ser comprovada a l'adreça https://seu-e.cat/web/olivella

ANNEX 5 – FITXES DELS CARRERS

GESTIÓ I MANTENIMENT DELS PAVIMENTS MUNICIPALS

CARRER: ALBADA **IDENTIFICADOR:** 1
TRAM: Entre ARC DE SANT MARTI i SENSE NOM-7
CATEGORIA: XARXA LOCAL



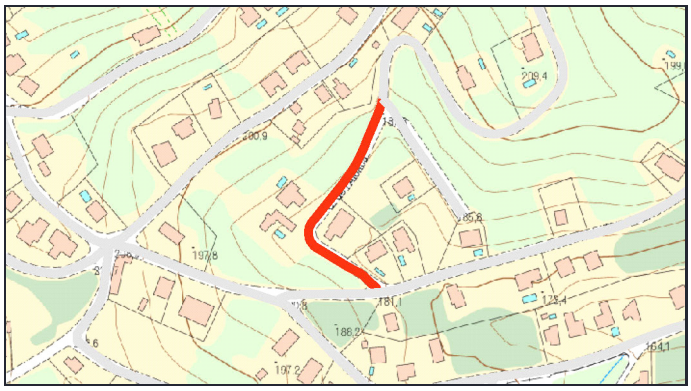

PARÀMETRES GENERALS

TITULARITAT: MUNICIPAL **CLASSIFICACIÓ DEL SÒL:** URBÀ **PD Clavegueram:**
TIPOLOGIA: URBANITZAT **QUALIFICACIÓ DEL SÒL:**

CARACTERÍSTIQUES DEL TRAM

LONGITUD TRAM: 164.2m **AMPLADA TOTAL:** 7.5m **SUPERF. CALÇADA** 903.1m2

V1	AP1	CAL	AP2	V2
1,00	0,00	5,50	0,00	1,00

OBSERVACIONS:

MATERIALS DELS PAVIMENTS

CALÇADA: MBC **RIGOLA:** SENSE RIGOLA

DIAGNOSI I CLASSIFICACIÓ DE LES PATOLOGIES

Patologies	Amidament	Unitat	Cost	Import
Fissures generalitzades sense deformació Fresat i reposició de la capa de trànsit	38,7	m2	22,28	862,24 €
Fissura longitudinal Segellat amb massilla asfàltica d'aplicació en calent	5,9	m	34,93	206,09 €

PRESSUPOST REPARACIO **1.068 €**

GRAU DE DETERIORAMENT I PRIORITAT

Grau deteriorament: 0,88 **MOLT BAIX** Prioritat: 2,64 **MOLT BAIXA**

ACTUACIÓ I PRESSUPOST

Actuació **Reparació patologies**

COST ACTUACIÓ **1.068 €**

COST RENOVACIÓ SUP.	**20.139 €**
COST RENOVACIÓ TOTAL	**69.990 €**
COST REURBANITZACIÓ	**270.930 €**

CSV: 3e5ce121-d4ca-41ab-89d9-ba2e1c395325
Aquest document és document electrònic segons l'article 27 de la Llei 39/2015, de 1 d'octubre.La seva autenticitat pot ser comprovada a l'adreça https://seu-e.cat/web/olivella

GESTIÓ I MANTENIMENT DELS PAVIMENTS MUNICIPALS

CARRER: ALBADA **IDENTIFICADOR:** 2
TRAM: Entre SENSE NOM-7 i ESTRELLA
CATEGORIA: XARXA LOCAL



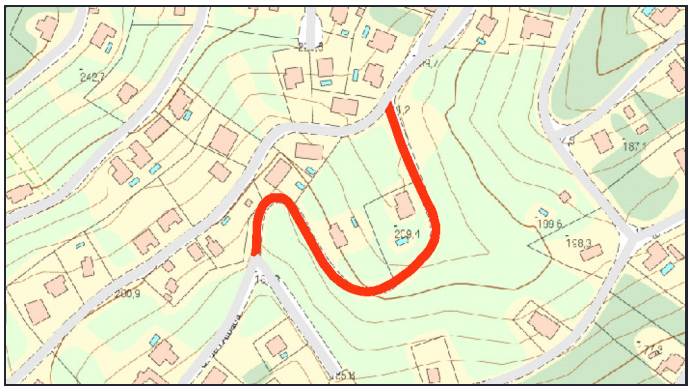

PARÀMETRES GENERALS

TITULARITAT: MUNICIPAL **CLASSIFICACIÓ DEL SÒL:** URBÀ **PD Clavegueram:**
TIPOLOGIA: URBANITZAT **QUALIFICACIÓ DEL SÒL:**

CARACTERÍSTIQUES DEL TRAM

LONGITUD TRAM: 292.9m **AMPLADA TOTAL:** 7.5m **SUPERF. CALÇADA** 1610.95m2

V1	AP1	CAL	AP2	V2
1,00	0,00	5,50	0,00	1,00

OBSERVACIONS:

MATERIALS DELS PAVIMENTS

CALÇADA: MBC **RIGOLA:** SENSE RIGOLA

DIAGNOSI I CLASSIFICACIÓ DE LES PATOLOGIES

Patologies	Amidament	Unitat	Cost	Import
Enfonsaments Demolició i nou paquet de ferm	70,75	m2	75,45	5.338,09 €
Fissures generalitzades sense deformació Fresat i reposició de la capa de trànsit	44,5	m2	22,28	991,46 €
Flonjalls Demolició i nou paquet de ferm	12,2	m2	75,45	920,49 €
Fissura longitudinal Segellat amb massilla asfàltica d'aplicació en calent	18,2	m	34,93	635,73 €
Fissura transversal Segellat amb massilla asfàltica d'aplicació en calent	13,3	m	34,93	464,57 €

PRESSUPOST REPARACIO **8.350 €**

GRAU DE DETERIORAMENT I PRIORITAT

Grau deteriorament: 2,48 **MOLT BAIX** Prioritat: 7,428 **MOLT BAIXA**

ACTUACIÓ I PRESSUPOST

Actuació **Reparació patologies**

COST ACTUACIÓ **8.350 €**

COST RENOVACIÓ SUP.	**35.924 €**
COST RENOVACIÓ TOTAL	**124.849 €**
COST REURBANITZACIÓ	**483.285 €**

CSV: 3e5ce121-d4ca-41ab-89d9-ba2e1c395325
Aquest document és document electrònic segons l'article 27 de la Llei 39/2015, de 1 d'octubre.La seva autenticitat pot ser comprovada a l'adreça https://seu-e.cat/web/olivella

GESTIÓ I MANTENIMENT DELS PAVIMENTS MUNICIPALS

CARRER: ÀLIGA **IDENTIFICADOR:** 3
TRAM: Entre MAS MESTRE i GARSA
CATEGORIA: XARXA LOCAL



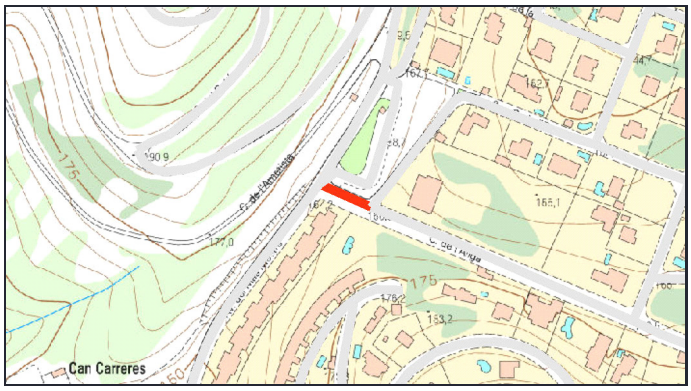

PARÀMETRES GENERALS

TITULARITAT: MUNICIPAL **CLASSIFICACIÓ DEL SÒL:** URBÀ **PD Clavegueram:**
TIPOLOGIA: URBANITZAT **QUALIFICACIÓ DEL SÒL:**

CARACTERÍSTIQUES DEL TRAM

LONGITUD TRAM: 37.6m **AMPLADA TOTAL:** 11m **SUPERF. CALÇADA** 300.8m2

V1	AP1	CAL	AP2	V2
1,50	0,00	8,00	0,00	1,50

OBSERVACIONS:

MATERIALS DELS PAVIMENTS

CALÇADA: MBC **RIGOLA:** SENSE RIGOLA

DIAGNOSI I CLASSIFICACIÓ DE LES PATOLOGIES

Patologies	Amidament	Unitat	Cost	Import
Fissuració generalitzada Demolició i reconstrucció de lloses	35,1	m2	84,09	2.951,56 €
Fissures generalitzades sense deformació Fresat i reposició de la capa de trànsit	130,4	m2	22,28	2.905,31 €
Fissura longitudinal Segellat amb massilla asfàltica d'aplicació en calent	12,5	m	34,93	436,62 €
Fissura transversal Segellat amb massilla asfàltica d'aplicació en calent	9,3	m	34,93	324,85 €
Flonjalls Demolició i nou paquet de ferm	3,9	m2	75,45	294,26 €

PRESSUPOST REPARACIO **6.913 €**

GRAU DE DETERIORAMENT I PRIORITAT

Grau deteriorament: 13,6 **MODERAT** Prioritat: 40,86 **MODERADA**

ACTUACIÓ I PRESSUPOST

Actuació **Reparació patologies estructurals i nova capa rodolament a tot el carrer**

COST ACTUACIÓ **9.954 €**

COST RENOVACIÓ SUP.	**6.708 €**
COST RENOVACIÓ TOTAL	**23.312 €**
COST REURBANITZACIÓ	**90.992 €**

CSV: 3e5ce121-d4ca-41ab-89d9-ba2e1c395325
Aquest document és document electrònic segons l'article 27 de la Llei 39/2015, de 1 d'octubre.La seva autenticitat pot ser comprovada a l'adreça https://seu-e.cat/web/olivella

GESTIÓ I MANTENIMENT DELS PAVIMENTS MUNICIPALS

CARRER: ÀLIGA **IDENTIFICADOR:** 4
TRAM: Entre GARSA i ROSSINYOL
CATEGORIA: XARXA LOCAL



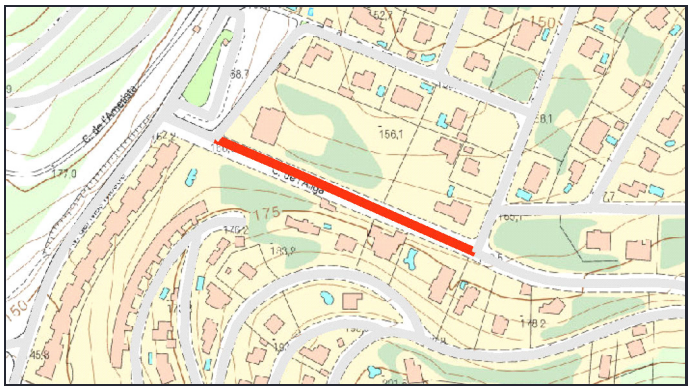

PARÀMETRES GENERALS

TITULARITAT: MUNICIPAL **CLASSIFICACIÓ DEL SÒL:** URBÀ **PD Clavegueram:**
TIPOLOGIA: URBANITZAT **QUALIFICACIÓ DEL SÒL:**

CARACTERÍSTIQUES DEL TRAM

LONGITUD TRAM: 187.7m **AMPLADA TOTAL:** 11m **SUPERF. CALÇADA** 1501.6m2

V1	AP1	CAL	AP2	V2
1,50	0,00	8,00	0,00	1,50

OBSERVACIONS:

MATERIALS DELS PAVIMENTS

CALÇADA: MBC **RIGOLA:** SENSE RIGOLA

DIAGNOSI I CLASSIFICACIÓ DE LES PATOLOGIES

Patologies	Amidament	Unitat	Cost	Import
Fissures generalitzades sense deformació Fresat i reposició de la capa de trànsit	775,8	m2	22,28	17.284,82 €
Pèrdua capa de trànsit (Peladures) Fresat i reposició de la capa de trànsit	70,66	m2	22,28	1.574,30 €
Fissura estructural (Pell de cocodril) Demolició i nou paquet de ferm	19,5	m2	75,45	1.471,27 €
Descarnaments Fresat i reposició de la capa de trànsit	15,6	m2	22,28	347,57 €
Flonjalls Demolició i nou paquet de ferm	2,7	m2	75,45	203,71 €

PRESSUPOST REPARACIO **20.882 €**

GRAU DE DETERIORAMENT I PRIORITAT

Grau deteriorament: 10,6 **MODERAT** Prioritat: 31,68 **MODERADA**

ACTUACIÓ I PRESSUPOST

Actuació **Reparació patologies estructurals i nova capa rodolament a tot el carrer**

COST ACTUACIÓ **35.161 €**

COST RENOVACIÓ SUP.	**33.486 €**
COST RENOVACIÓ TOTAL	**116.374 €**
COST REURBANITZACIÓ	**454.234 €**

CSV: 3e5ce121-d4ca-41ab-89d9-ba2e1c395325
Aquest document és document electrònic segons l'article 27 de la Llei 39/2015, de 1 d'octubre.La seva autenticitat pot ser comprovada a l'adreça https://seu-e.cat/web/olivella

GESTIÓ I MANTENIMENT DELS PAVIMENTS MUNICIPALS

CARRER: ÀLIGA **IDENTIFICADOR:** 5
TRAM: Entre ROSSINYOL i PIRINEUS
CATEGORIA: XARXA LOCAL



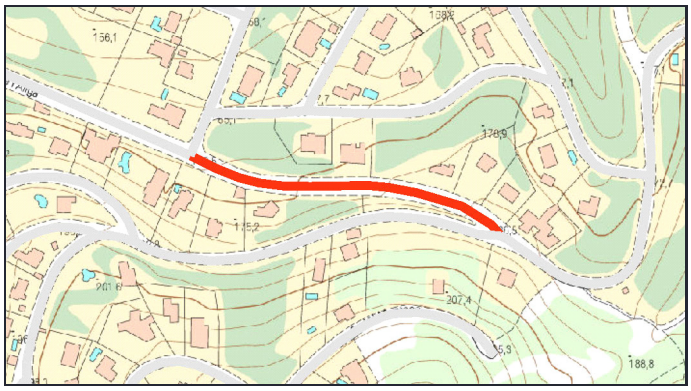

PARÀMETRES GENERALS

TITULARITAT: MUNICIPAL **CLASSIFICACIÓ DEL SÒL:** URBÀ **PD Clavegueram:**
TIPOLOGIA: URBANITZAT **QUALIFICACIÓ DEL SÒL:**

CARACTERÍSTIQUES DEL TRAM

LONGITUD TRAM: 216.5m **AMPLADA TOTAL:** 11m **SUPERF. CALÇADA** 1732m2

V1	AP1	CAL	AP2	V2
1,50	0,00	8,00	0,00	1,50

OBSERVACIONS:

MATERIALS DELS PAVIMENTS

CALÇADA: MBC **RIGOLA:** SENSE RIGOLA

DIAGNOSI I CLASSIFICACIÓ DE LES PATOLOGIES

Patologies	Amidament	Unitat	Cost	Import
Enfonsaments Demolició i nou paquet de ferm	80,6	m2	75,45	6.081,27 €
Fissures generalitzades sense deformació Fresat i reposició de la capa de trànsit	269,5	m2	22,28	6.004,46 €
Fissura estructural (Pell de cocodril) Demolició i nou paquet de ferm	9,4	m2	75,45	709,23 €
Fissura longitudinal Segellat amb massilla asfàltica d'aplicació en calent	15,3	m	34,93	534,43 €
Pèrdua capa de trànsit (Peladures) Fresat i reposició de la capa de trànsit	18,84	m2	22,28	419,76 €

PRESSUPOST REPARACIO **13.749 €**

GRAU DE DETERIORAMENT I PRIORITAT

Grau deteriorament: 4,70 **MOLT BAIX** Prioritat: 14,10 **MOLT BAIXA**

ACTUACIÓ I PRESSUPOST

Actuació **Reparació patologies**

COST ACTUACIÓ **13.749 €**

COST RENOVACIÓ SUP.	**38.624 €**
COST RENOVACIÓ TOTAL	**134.230 €**
COST REURBANITZACIÓ	**523.930 €**

CSV: 3e5ce121-d4ca-41ab-89d9-ba2e1c395325
Aquest document és document electrònic segons l'article 27 de la Llei 39/2015, de 1 d'octubre.La seva autenticitat pot ser comprovada a l'adreça https://seu-e.cat/web/olivella

GESTIÓ I MANTENIMENT DELS PAVIMENTS MUNICIPALS

CARRER: ALOSA **IDENTIFICADOR:** 6
TRAM: Entre ROSSINYOL i CANARI
CATEGORIA: XARXA LOCAL



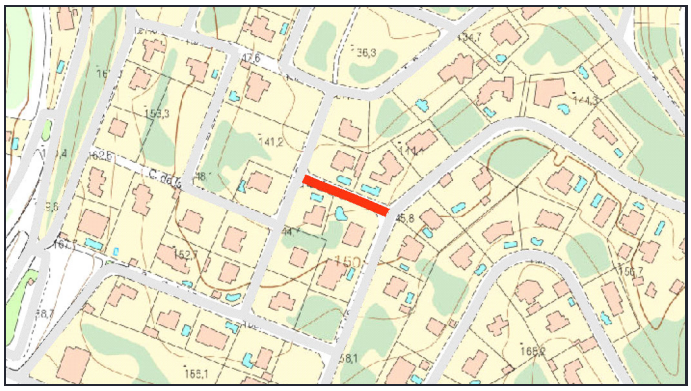

PARÀMETRES GENERALS

TITULARITAT: MUNICIPAL **CLASSIFICACIÓ DEL SÒL:** URBÀ **PD Clavegueram:**
TIPOLOGIA: URBANITZAT **QUALIFICACIÓ DEL SÒL:**

CARACTERÍSTIQUES DEL TRAM

LONGITUD TRAM: 64.9m **AMPLADA TOTAL:** 8m **SUPERF. CALÇADA** 363.44m2

V1	AP1	CAL	AP2	V2
1,20	0,00	5,60	0,00	1,20

OBSERVACIONS: Afectacions a vorera

MATERIALS DELS PAVIMENTS

CALÇADA: MBC **RIGOLA:** PREFABRICADA

DIAGNOSI I CLASSIFICACIÓ DE LES PATOLOGIES

Patologies	Amidament	Unitat	Cost	Import
Fissura transversal Segellat amb massilla asfàltica d'aplicació en calent	14,3	m	34,93	499,50 €
Fissura longitudinal Segellat amb massilla asfàltica d'aplicació en calent	4,9	m	34,93	171,16 €
Flonjalls Demolició i nou paquet de ferm	0,65	m2	75,45	49,04 €

PRESSUPOST REPARACIO **720 €**

GRAU DE DETERIORAMENT I PRIORITAT

Grau deteriorament: 1,46 **MOLT BAIX** Prioritat: 4,383 **MOLT BAIXA**

ACTUACIÓ I PRESSUPOST

Actuació **Reparació patologies**

COST ACTUACIÓ **720 €**

COST RENOVACIÓ SUP.	**8.105 €**
COST RENOVACIÓ TOTAL	**28.167 €**
COST REURBANITZACIÓ	**114.224 €**

CSV: 3e5ce121-d4ca-41ab-89d9-ba2e1c395325
Aquest document és document electrònic segons l'article 27 de la Llei 39/2015, de 1 d'octubre.La seva autenticitat pot ser comprovada a l'adreça https://seu-e.cat/web/olivella

GESTIÓ I MANTENIMENT DELS PAVIMENTS MUNICIPALS

CARRER: ALZINA **IDENTIFICADOR:** 7
TRAM: Entre ALZINA i SARDANA
CATEGORIA: XARXA LOCAL



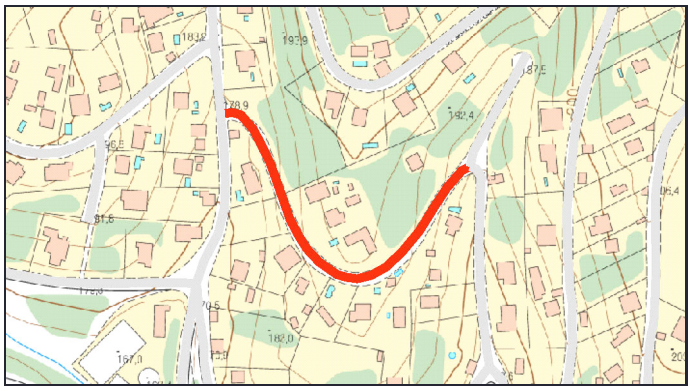

PARÀMETRES GENERALS

TITULARITAT: MUNICIPAL **CLASSIFICACIÓ DEL SÒL:** URBÀ **PD Clavegueram:**
TIPOLOGIA: URBANITZAT **QUALIFICACIÓ DEL SÒL:**

CARACTERÍSTIQUES DEL TRAM

LONGITUD TRAM: 259.9m **AMPLADA TOTAL:** 9m **SUPERF. CALÇADA** 1819.3m2

V1	AP1	CAL	AP2	V2
1,00	0,00	7,00	0,00	1,00

OBSERVACIONS:

MATERIALS DELS PAVIMENTS

CALÇADA: MBC **RIGOLA:** SENSE RIGOLA

DIAGNOSI I CLASSIFICACIÓ DE LES PATOLOGIES

Patologies	Amidament	Unitat	Cost	Import
Fissures generalitzades sense deformació Fresat i reposició de la capa de trànsit	1486,5	m2	22,28	33.119,22 €
Fissura estructural (Pell de cocodril) Demolició i nou paquet de ferm	32,2	m2	75,45	2.429,49 €
Fissura transversal Segellat amb massilla asfàltica d'aplicació en calent	10,2	m	34,93	356,29 €
Pèrdua capa de trànsit (Peladures) Fresat i reposició de la capa de trànsit	3,37	m2	22,28	75,08 €

PRESSUPOST REPARACIO **35.980 €**

GRAU DE DETERIORAMENT I PRIORITAT

Grau deteriorament: 15,2 **ALT** Prioritat: 45,69 **MODERADA**

ACTUACIÓ I PRESSUPOST

Actuació **Reparació patologies estructurals i nova capa rodolament a tot el carrer**

COST ACTUACIÓ **43.000 €**

COST RENOVACIÓ SUP.	**40.570 €**
COST RENOVACIÓ TOTAL	**140.996 €**
COST REURBANITZACIÓ	**514.602 €**

CSV: 3e5ce121-d4ca-41ab-89d9-ba2e1c395325
Aquest document és document electrònic segons l'article 27 de la Llei 39/2015, de 1 d'octubre.La seva autenticitat pot ser comprovada a l'adreça https://seu-e.cat/web/olivella

GESTIÓ I MANTENIMENT DELS PAVIMENTS MUNICIPALS

CARRER: ALZINA **IDENTIFICADOR:** 8
TRAM: Entre SARDANA i ROMANÍ
CATEGORIA: XARXA LOCAL



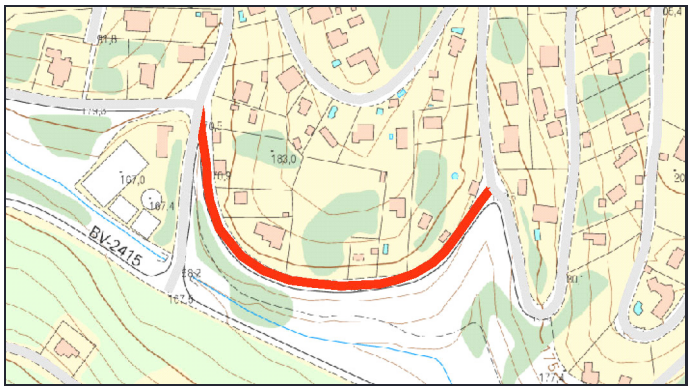

PARÀMETRES GENERALS

TITULARITAT: MUNICIPAL **CLASSIFICACIÓ DEL SÒL:** URBÀ **PD Clavegueram:**
TIPOLOGIA: URBANITZAT **QUALIFICACIÓ DEL SÒL:**

CARACTERÍSTIQUES DEL TRAM

LONGITUD TRAM: 302.6m **AMPLADA TOTAL:** 8m **SUPERF. CALÇADA** 2118.2m2

V1	AP1	CAL	AP2	V2
1,00	0,00	7,00	0,00	0,00

OBSERVACIONS:

MATERIALS DELS PAVIMENTS

CALÇADA: MBC **RIGOLA:** SENSE RIGOLA

DIAGNOSI I CLASSIFICACIÓ DE LES PATOLOGIES

Patologies	Amidament	Unitat	Cost	Import
Fissures generalitzades sense deformació Fresat i reposició de la capa de trànsit	332,4	m2	22,28	7.405,87 €
Enfonsaments Demolició i nou paquet de ferm	34,7	m2	75,45	2.618,11 €
Fissura longitudinal Segellat amb massilla asfàltica d'aplicació en calent	38,5	m	34,93	1.344,81 €
Fissura transversal Segellat amb massilla asfàltica d'aplicació en calent	12,2	m	34,93	426,15 €

PRESSUPOST REPARACIO **11.795 €**

GRAU DE DETERIORAMENT I PRIORITAT

Grau deteriorament: 3,87 **MOLT BAIX** Prioritat: 11,61 **MOLT BAIXA**

ACTUACIÓ I PRESSUPOST

Actuació **Reparació patologies**

COST ACTUACIÓ **11.795 €**

COST RENOVACIÓ SUP. **47.236 €**
COST RENOVACIÓ TOTAL **164.161 €**
COST REURBANITZACIÓ **532.576 €**

CSV: 3e5ce121-d4ca-41ab-89d9-ba2e1c395325
Aquest document és document electrònic segons l'article 27 de la Llei 39/2015, de 1 d'octubre.La seva autenticitat pot ser comprovada a l'adreça https://seu-e.cat/web/olivella

GESTIÓ I MANTENIMENT DELS PAVIMENTS MUNICIPALS

CARRER: ALZINA **IDENTIFICADOR:** 9
TRAM: Entre ROMANÍ i ALZINA
CATEGORIA: XARXA LOCAL





PARÀMETRES GENERALS

TITULARITAT: MUNICIPAL **CLASSIFICACIÓ DEL SÒL:** URBÀ **PD Clavegueram:**
TIPOLOGIA: URBANITZAT **QUALIFICACIÓ DEL SÒL:**

CARACTERÍSTIQUES DEL TRAM

LONGITUD TRAM: 135.1m **AMPLADA TOTAL:** 9m **SUPERF. CALÇADA** 945.7001m2

V1	AP1	CAL	AP2	V2
1,00	0,00	7,00	0,00	1,00

OBSERVACIONS:

MATERIALS DELS PAVIMENTS

CALÇADA: MBC **RIGOLA:** SENSE RIGOLA

DIAGNOSI I CLASSIFICACIÓ DE LES PATOLOGIES

Patologies	Amidament	Unitat	Cost	Import
Fissures generalitzades sense deformació Fresat i reposició de la capa de trànsit	811,3	m2	22,28	18.075,76 €

PRESSUPOST REPARACIO **18.076 €**

GRAU DE DETERIORAMENT I PRIORITAT

Grau deteriorament: 15,4 **ALT** Prioritat: 46,33 **MODERADA**

ACTUACIÓ I PRESSUPOST

Actuació **Reparació patologies estructurals i nova capa rodolament a tot el carrer**

COST ACTUACIÓ **21.089 €**

COST RENOVACIÓ SUP.	**21.089 €**
COST RENOVACIÓ TOTAL	**73.292 €**
COST REURBANITZACIÓ	**267.498 €**

CSV: 3e5ce121-d4ca-41ab-89d9-ba2e1c395325
Aquest document és document electrònic segons l'article 27 de la Llei 39/2015, de 1 d'octubre.La seva autenticitat pot ser comprovada a l'adreça https://seu-e.cat/web/olivella

GESTIÓ I MANTENIMENT DELS PAVIMENTS MUNICIPALS

CARRER: ALZINA **IDENTIFICADOR:** 10
TRAM: Entre ALZINA i ATZUCAC
CATEGORIA: VEINAL



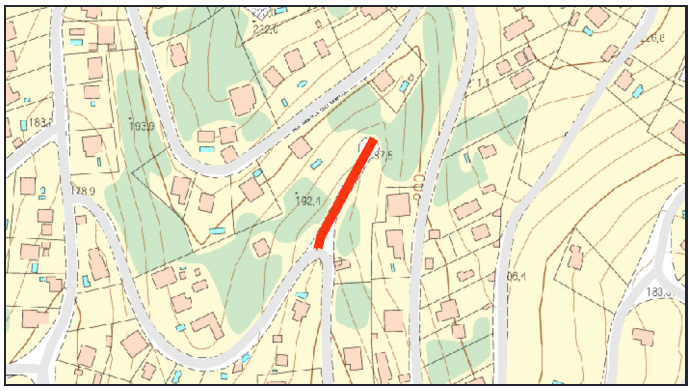

PARÀMETRES GENERALS

TITULARITAT: MUNICIPAL **CLASSIFICACIÓ DEL SÒL:** URBÀ **PD Clavegueram:**
TIPOLOGIA: URBANITZAT **QUALIFICACIÓ DEL SÒL:**

CARACTERÍSTIQUES DEL TRAM

LONGITUD TRAM: 83.7m **AMPLADA TOTAL:** 6m **SUPERF. CALÇADA** 502.2m2

V1	AP1	CAL	AP2	V2
0,00	0,00	6,00	0,00	0,00

OBSERVACIONS:

MATERIALS DELS PAVIMENTS

CALÇADA: FORMIGÓ **RIGOLA:** SENSE RIGOLA

DIAGNOSI I CLASSIFICACIÓ DE LES PATOLOGIES

Patologies	Amidament	Unitat	Cost	Import
Defectes en segellat Segellat amb massilla asfàltica d'aplicació en calent	13,9	m	34,93	485,53 €
Fissuració Longitudinal Segellat amb massilla asfàltica d'aplicació en calent	11,9	m	34,93	415,67 €

PRESSUPOST REPARACIO **901 €**

GRAU DE DETERIORAMENT I PRIORITAT

Grau deteriorament: 0,92 **MOLT BAIX** Prioritat: 0,925 **MOLT BAIXA**

ACTUACIÓ I PRESSUPOST

Actuació **Reparació patologies**

COST ACTUACIÓ **901 €**

COST RENOVACIÓ SUP.	**9.040 €**
COST RENOVACIÓ TOTAL	**28.374 €**
COST REURBANITZACIÓ	**110.484 €**

CSV: 3e5ce121-d4ca-41ab-89d9-ba2e1c395325
Aquest document és document electrònic segons l'article 27 de la Llei 39/2015, de 1 d'octubre.La seva autenticitat pot ser comprovada a l'adreça https://seu-e.cat/web/olivella

GESTIÓ I MANTENIMENT DELS PAVIMENTS MUNICIPALS

CARRER: ANDRÒMEDA **IDENTIFICADOR:** 11
TRAM: Entre VIA LÀCTIA i CAMÍ
CATEGORIA: VEINAL





PARÀMETRES GENERALS

TITULARITAT: MUNICIPAL **CLASSIFICACIÓ DEL SÒL:** URBÀ **PD Clavegueram:**
TIPOLOGIA: URBANITZAT **QUALIFICACIÓ DEL SÒL:**

CARACTERÍSTIQUES DEL TRAM

LONGITUD TRAM: 232.9m **AMPLADA TOTAL:** 8m **SUPERF. CALÇADA** 1397.4m2

V1	AP1	CAL	AP2	V2
1,00	0,00	6,00	0,00	1,00

OBSERVACIONS:

MATERIALS DELS PAVIMENTS

CALÇADA: MBC **RIGOLA:** SENSE RIGOLA

DIAGNOSI I CLASSIFICACIÓ DE LES PATOLOGIES

Patologies	Amidament	Unitat	Cost	Import
Fissures generalitzades sense deformació Fresat i reposició de la capa de trànsit	473,35	m2	22,28	10.546,24 €
Fissura estructural (Pell de cocodril) Demolició i nou paquet de ferm	40	m2	75,45	3.018,00 €
Fissura transversal Segellat amb massilla asfàltica d'aplicació en calent	23,3	m	34,93	813,87 €
Enfonsaments Demolició i nou paquet de ferm	7,8	m2	75,45	588,51 €
Fissura longitudinal Segellat amb massilla asfàltica d'aplicació en calent	9,6	m	34,93	335,33 €
Flonjalls Demolició i nou paquet de ferm	1,25	m2	75,45	94,31 €

PRESSUPOST REPARACIO **15.396 €**

GRAU DE DETERIORAMENT I PRIORITAT

Grau deteriorament: 7,43 **BAIX** Prioritat: 7,430 **MOLT BAIXA**

ACTUACIÓ I PRESSUPOST

Actuació **Reparació patologies**

COST ACTUACIÓ **15.396 €**

COST RENOVACIÓ SUP. **25.153 €**
COST RENOVACIÓ TOTAL **78.953 €**
COST REURBANITZACIÓ **409.904 €**

CSV: 3e5ce121-d4ca-41ab-89d9-ba2e1c395325
Aquest document és document electrònic segons l'article 27 de la Llei 39/2015, de 1 d'octubre.La seva autenticitat pot ser comprovada a l'adreça https://seu-e.cat/web/olivella

GESTIÓ I MANTENIMENT DELS PAVIMENTS MUNICIPALS

CARRER: APARCAMENT C/ OLIVERA **IDENTIFICADOR:** 12
TRAM: Entre OLIVERA i ATZUCAC
CATEGORIA: XARXA LOCAL



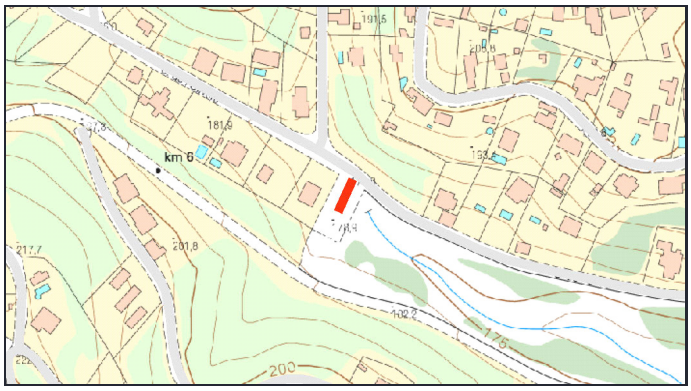

PARÀMETRES GENERALS

TITULARITAT: MUNICIPAL **CLASSIFICACIÓ DEL SÒL:** URBÀ **PD Clavegueram:**
TIPOLOGIA: URBANITZAT **QUALIFICACIÓ DEL SÒL:**

CARACTERÍSTIQUES DEL TRAM

LONGITUD TRAM: 23.2m **AMPLADA TOTAL:** 19m **SUPERF. CALÇADA** 417.6m2

V1	AP1	CAL	AP2	V2
0,00	0,00	18,00	0,00	1,00

OBSERVACIONS:

MATERIALS DELS PAVIMENTS

CALÇADA: MBC **RIGOLA:** SENSE RIGOLA

DIAGNOSI I CLASSIFICACIÓ DE LES PATOLOGIES

Patologies	Amidament	Unitat	Cost	Import
Fissura estructural (Pell de cocodril) Demolició i nou paquet de ferm	87,4	m2	75,45	6.594,33 €
Fissura longitudinal Segellat amb massilla asfàltica d'aplicació en calent	14,7	m	34,93	513,47 €

PRESSUPOST REPARACIO **7.108 €**

GRAU DE DETERIORAMENT I PRIORITAT

Grau deteriorament: 5,67 **BAIX** Prioritat: 17,00 **BAIXA**

ACTUACIÓ I PRESSUPOST

Actuació **Reparació patologies**

COST ACTUACIÓ **7.108 €**

COST RENOVACIÓ SUP.	**9.312 €**
COST RENOVACIÓ TOTAL	**32.364 €**
COST REURBANITZACIÓ	**96.976 €**

CSV: 3e5ce121-d4ca-41ab-89d9-ba2e1c395325
Aquest document és document electrònic segons l'article 27 de la Llei 39/2015, de 1 d'octubre.La seva autenticitat pot ser comprovada a l'adreça https://seu-e.cat/web/olivella

GESTIÓ I MANTENIMENT DELS PAVIMENTS MUNICIPALS

CARRER: AQUARI **IDENTIFICADOR:** 13
TRAM: Entre BESSONS i MAS MILÀ
CATEGORIA: XARXA BASICA



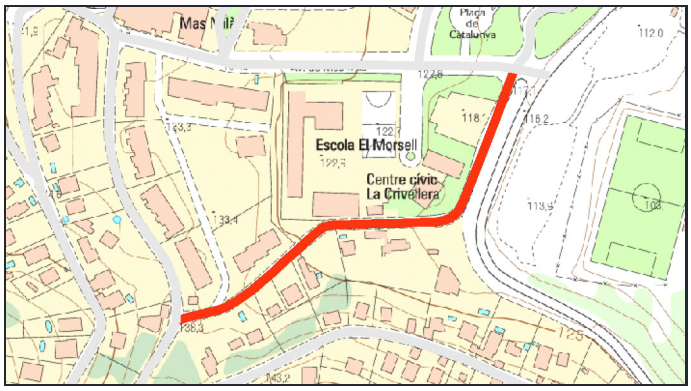

PARÀMETRES GENERALS

TITULARITAT: MUNICIPAL **CLASSIFICACIÓ DEL SÒL:** URBÀ **PD Clavegueram:**
TIPOLOGIA: URBANITZAT **QUALIFICACIÓ DEL SÒL:**

CARACTERÍSTIQUES DEL TRAM

LONGITUD TRAM: 308.8m **AMPLADA TOTAL:** 8.2m **SUPERF. CALÇADA** 1852.8m2

V1	AP1	CAL	AP2	V2
1,20	0,00	6,00	0,00	1,00

OBSERVACIONS:

MATERIALS DELS PAVIMENTS

CALÇADA: MBC **RIGOLA:** FORMIGO "IN SITU"

DIAGNOSI I CLASSIFICACIÓ DE LES PATOLOGIES

Patologies	Amidament	Unitat	Cost	Import
Fissura longitudinal Segellat amb massilla asfàltica d'aplicació en calent	132,8	m	34,93	4.638,70 €
Flonjalls Demolició i nou paquet de ferm	31	m2	75,45	2.338,95 €
Fissura estructural (Pell de cocodril) Demolició i nou paquet de ferm	20,1	m2	75,45	1.516,54 €
Fissura transversal Segellat amb massilla asfàltica d'aplicació en calent	20,3	m	34,93	709,08 €
Pèrdua capa de trànsit (Peladures) Fresat i reposició de la capa de trànsit	1,7	m2	22,28	37,88 €

PRESSUPOST REPARACIO **9.241 €**

GRAU DE DETERIORAMENT I PRIORITAT

Grau deteriorament: 2,33 **MOLT BAIX** Prioritat: 11,65 **MOLT BAIXA**

ACTUACIÓ I PRESSUPOST

Actuació **Reparació patologies**

COST ACTUACIÓ **9.241 €**

COST RENOVACIÓ SUP.	**49.099 €**
COST RENOVACIÓ TOTAL	**181.574 €**
COST REURBANITZACIÓ	**557.075 €**

CSV: 3e5ce121-d4ca-41ab-89d9-ba2e1c395325
Aquest document és document electrònic segons l'article 27 de la Llei 39/2015, de 1 d'octubre.La seva autenticitat pot ser comprovada a l'adreça https://seu-e.cat/web/olivella

GESTIÓ I MANTENIMENT DELS PAVIMENTS MUNICIPALS

CARRER: ARC DE SANT MARTI **IDENTIFICADOR:** 14
TRAM: Entre LLUM i CEL
CATEGORIA: XARXA LOCAL



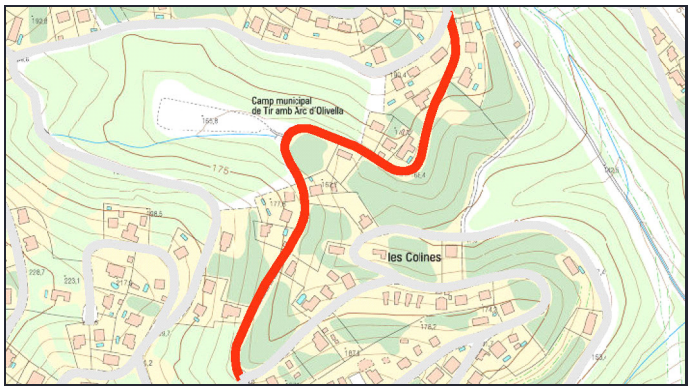

PARÀMETRES GENERALS

TITULARITAT: MUNICIPAL **CLASSIFICACIÓ DEL SÒL:** URBÀ **PD Clavegueram:**
TIPOLOGIA: URBANITZAT **QUALIFICACIÓ DEL SÒL:**

CARACTERÍSTIQUES DEL TRAM

LONGITUD TRAM: 601.1m **AMPLADA TOTAL:** 7.5m **SUPERF. CALÇADA** 3306.05m2

V1	AP1	CAL	AP2	V2
1,00	0,00	5,50	0,00	1,00

OBSERVACIONS:

MATERIALS DELS PAVIMENTS

CALÇADA: MBC **RIGOLA:** SENSE RIGOLA

DIAGNOSI I CLASSIFICACIÓ DE LES PATOLOGIES

Patologies	Amidament	Unitat	Cost	Import
Fissura longitudinal Segellat amb massilla asfàltica d'aplicació en calent	91,6	m	34,93	3.199,59 €
Enfonsaments Demolició i nou paquet de ferm	42	m2	75,45	3.168,90 €
Fissura transversal Segellat amb massilla asfàltica d'aplicació en calent	46,9	m	34,93	1.638,22 €
Flonjalls Demolició i nou paquet de ferm	16,2	m2	75,45	1.222,29 €
Assentament tapa pou de registre Canvi i recol·locació de tapa	2	ut	550	1.100,00 €
Descarnaments Fresat i reposició de la capa de trànsit	18,9	m2	22,28	421,09 €
Fissures generalitzades sense deformació Fresat i reposició de la capa de trànsit	17,4	m2	22,28	387,67 €

PRESSUPOST REPARACIO **11.138 €**

GRAU DE DETERIORAMENT I PRIORITAT

Grau deteriorament: 4,57 **MOLT BAIX** Prioritat: 13,72 **MOLT BAIXA**

ACTUACIÓ I PRESSUPOST

Actuació **Reparació patologies**

COST ACTUACIÓ **11.138 €**

COST RENOVACIÓ SUP.	**73.725 €**
COST RENOVACIÓ TOTAL	**256.219 €**
COST REURBANITZACIÓ	**991.815 €**

CSV: 3e5ce121-d4ca-41ab-89d9-ba2e1c395325
Aquest document és document electrònic segons l'article 27 de la Llei 39/2015, de 1 d'octubre.La seva autenticitat pot ser comprovada a l'adreça https://seu-e.cat/web/olivella

GESTIÓ I MANTENIMENT DELS PAVIMENTS MUNICIPALS

CARRER: ARC DE SANT MARTI **IDENTIFICADOR:** 15
TRAM: Entre CEL i CAL GAVARRÓ
CATEGORIA: XARXA LOCAL



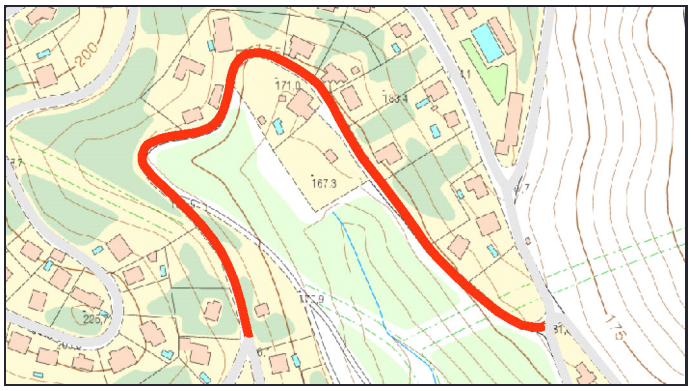

PARÀMETRES GENERALS

TITULARITAT: MUNICIPAL **CLASSIFICACIÓ DEL SÒL:** URBÀ **PD Clavegueram:**
TIPOLOGIA: URBANITZAT **QUALIFICACIÓ DEL SÒL:**

CARACTERÍSTIQUES DEL TRAM

LONGITUD TRAM: 531.2m **AMPLADA TOTAL:** 8m **SUPERF. CALÇADA** 3187.2m2

V1	AP1	CAL	AP2	V2
1,00	0,00	6,00	0,00	1,00

OBSERVACIONS:

MATERIALS DELS PAVIMENTS

CALÇADA: MBC **RIGOLA:** SENSE RIGOLA

DIAGNOSI I CLASSIFICACIÓ DE LES PATOLOGIES

Patologies	Amidament	Unitat	Cost	Import
Enfonsaments Demolició i nou paquet de ferm	86,45	m2	75,45	6.522,65 €
Fissura longitudinal Segellat amb massilla asfàltica d'aplicació en calent	103,1	m	34,93	3.601,28 €
Fissures generalitzades sense deformació Fresat i reposició de la capa de trànsit	36,5	m2	22,28	813,22 €
Fissura transversal Segellat amb massilla asfàltica d'aplicació en calent	22,6	m	34,93	789,42 €

PRESSUPOST REPARACIO **11.727 €**

GRAU DE DETERIORAMENT I PRIORITAT

Grau deteriorament: 1,81 **MOLT BAIX** Prioritat: 5,445 **MOLT BAIXA**

ACTUACIÓ I PRESSUPOST

Actuació **Reparació patologies**

COST ACTUACIÓ **11.727 €**

COST RENOVACIÓ SUP.	**71.075 €**
COST RENOVACIÓ TOTAL	**247.008 €**
COST REURBANITZACIÓ	**934.912 €**

CSV: 3e5ce121-d4ca-41ab-89d9-ba2e1c395325
Aquest document és document electrònic segons l'article 27 de la Llei 39/2015, de 1 d'octubre.La seva autenticitat pot ser comprovada a l'adreça https://seu-e.cat/web/olivella

GESTIÓ I MANTENIMENT DELS PAVIMENTS MUNICIPALS

CARRER: ARC DE SANT MARTI **IDENTIFICADOR:** 16
TRAM: Entre ALBADA i LLUM
CATEGORIA: XARXA LOCAL



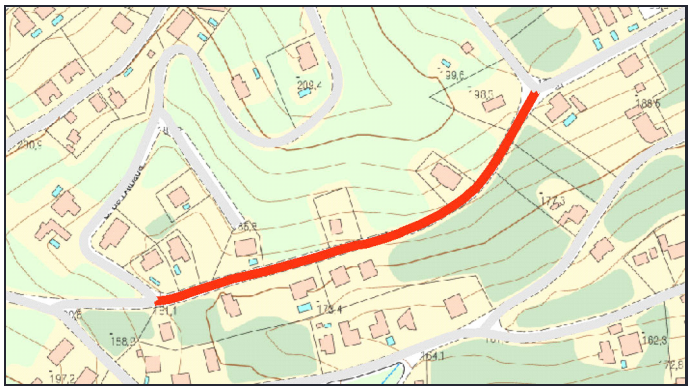

PARÀMETRES GENERALS

TITULARITAT: MUNICIPAL **CLASSIFICACIÓ DEL SÒL:** URBÀ **PD Clavegueram:**
TIPOLOGIA: URBANITZAT **QUALIFICACIÓ DEL SÒL:**

CARACTERÍSTIQUES DEL TRAM

LONGITUD TRAM: 302.6m **AMPLADA TOTAL:** 7.6m **SUPERF. CALÇADA** 1694.56m2

V1	AP1	CAL	AP2	V2
1,00	0,00	5,60	0,00	1,00

OBSERVACIONS:

MATERIALS DELS PAVIMENTS

CALÇADA: MBC **RIGOLA:** SENSE RIGOLA

DIAGNOSI I CLASSIFICACIÓ DE LES PATOLOGIES

Patologies	Amidament	Unitat	Cost	Import
Enfonsaments Demolició i nou paquet de ferm	12,3	m2	75,45	928,03 €
Fissura longitudinal Segellat amb massilla asfàltica d'aplicació en calent	26,5	m	34,93	925,65 €
Assentament tapa pou de registre Canvi i recol·locació de tapa	1	ut	550	550,00 €
Descarnaments Fresat i reposició de la capa de trànsit	15,2	m2	22,28	338,66 €
Fissura transversal Segellat amb massilla asfàltica d'aplicació en calent	8	m	34,93	279,44 €

PRESSUPOST REPARACIO **3.022 €**

GRAU DE DETERIORAMENT I PRIORITAT

Grau deteriorament: 2,23 **MOLT BAIX** Prioritat: 6,694 **MOLT BAIXA**

ACTUACIÓ I PRESSUPOST

Actuació **Reparació patologies**

COST ACTUACIÓ **3.022 €**

COST RENOVACIÓ SUP. **37.789 €**
COST RENOVACIÓ TOTAL **131.328 €**
COST REURBANITZACIÓ **505.947 €**

CSV: 3e5ce121-d4ca-41ab-89d9-ba2e1c395325
Aquest document és document electrònic segons l'article 27 de la Llei 39/2015, de 1 d'octubre.La seva autenticitat pot ser comprovada a l'adreça https://seu-e.cat/web/olivella

GESTIÓ I MANTENIMENT DELS PAVIMENTS MUNICIPALS

CARRER: ARC DE SANT MARTI **IDENTIFICADOR:** 17
TRAM: Entre LLUM i LLUM
CATEGORIA: XARXA LOCAL



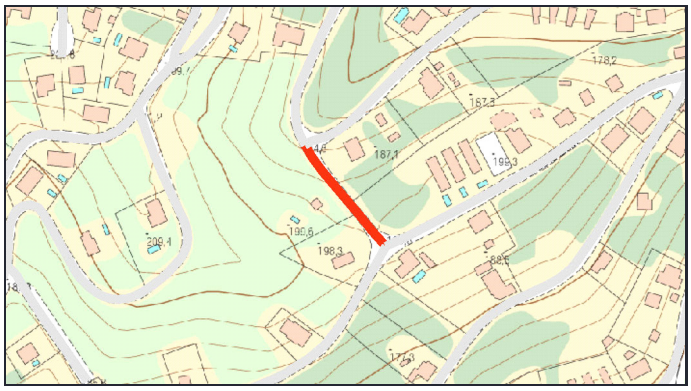

PARÀMETRES GENERALS

TITULARITAT: MUNICIPAL **CLASSIFICACIÓ DEL SÒL:** URBÀ **PD Clavegueram:**
TIPOLOGIA: URBANITZAT **QUALIFICACIÓ DEL SÒL:**

CARACTERÍSTIQUES DEL TRAM

LONGITUD TRAM: 85.4m **AMPLADA TOTAL:** 7.5m **SUPERF. CALÇADA** 469.7m2

V1	AP1	CAL	AP2	V2
1,00	0,00	5,50	0,00	1,00

OBSERVACIONS:

MATERIALS DELS PAVIMENTS

CALÇADA: MBC **RIGOLA:** SENSE RIGOLA

DIAGNOSI I CLASSIFICACIÓ DE LES PATOLOGIES

Patologies	Amidament	Unitat	Cost	Import
Flonjalls Demolició i nou paquet de ferm	6,8	m2	75,45	513,06 €

PRESSUPOST REPARACIO **513 €**

GRAU DE DETERIORAMENT I PRIORITAT

Grau deteriorament: 0,44 **MOLT BAIX** Prioritat: 1,305 **MOLT BAIXA**

ACTUACIÓ I PRESSUPOST

Actuació **Reparació patologies**

COST ACTUACIÓ **513 €**

COST RENOVACIÓ SUP. **10.474 €**
COST RENOVACIÓ TOTAL **36.402 €**
COST REURBANITZACIÓ **140.910 €**

CSV: 3e5ce121-d4ca-41ab-89d9-ba2e1c395325
Aquest document és document electrònic segons l'article 27 de la Llei 39/2015, de 1 d'octubre.La seva autenticitat pot ser comprovada a l'adreça https://seu-e.cat/web/olivella

GESTIÓ I MANTENIMENT DELS PAVIMENTS MUNICIPALS

CARRER: ARC DE SANT MARTI **IDENTIFICADOR:** 18
TRAM: Entre VIA LÀCTIA i ALBADA
CATEGORIA: XARXA LOCAL



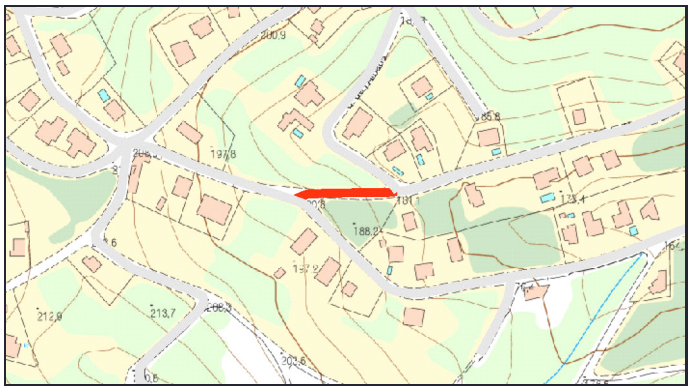

PARÀMETRES GENERALS

TITULARITAT: MUNICIPAL **CLASSIFICACIÓ DEL SÒL:** URBÀ **PD Clavegueram:**
TIPOLOGIA: URBANITZAT **QUALIFICACIÓ DEL SÒL:**

CARACTERÍSTIQUES DEL TRAM

LONGITUD TRAM: 69.2m **AMPLADA TOTAL:** 7.6m **SUPERF. CALÇADA** 387.52m2

V1	AP1	CAL	AP2	V2
1,00	0,00	5,60	0,00	1,00

OBSERVACIONS:

MATERIALS DELS PAVIMENTS

CALÇADA: MBC **RIGOLA:** SENSE RIGOLA

DIAGNOSI I CLASSIFICACIÓ DE LES PATOLOGIES

Patologies	Amidament	Unitat	Cost	Import
Fissura longitudinal Segellat amb massilla asfàltica d'aplicació en calent	32,3	m	34,93	1.128,24 €
Fissura transversal Segellat amb massilla asfàltica d'aplicació en calent	2,9	m	34,93	101,30 €

PRESSUPOST REPARACIO **1.230 €**

GRAU DE DETERIORAMENT I PRIORITAT

Grau deteriorament: 1,62 **MOLT BAIX** Prioritat: 4,874 **MOLT BAIXA**

ACTUACIÓ I PRESSUPOST

Actuació **Reparació patologies**

COST ACTUACIÓ **1.230 €**

COST RENOVACIÓ SUP.	**8.642 €**
COST RENOVACIÓ TOTAL	**30.033 €**
COST REURBANITZACIÓ	**115.702 €**

CSV: 3e5ce121-d4ca-41ab-89d9-ba2e1c395325
Aquest document és document electrònic segons l'article 27 de la Llei 39/2015, de 1 d'octubre.La seva autenticitat pot ser comprovada a l'adreça https://seu-e.cat/web/olivella

GESTIÓ I MANTENIMENT DELS PAVIMENTS MUNICIPALS

CARRER: ÀRIES **IDENTIFICADOR:** 19
TRAM: Entre VERGE i SAGITARI
CATEGORIA: XARXA LOCAL



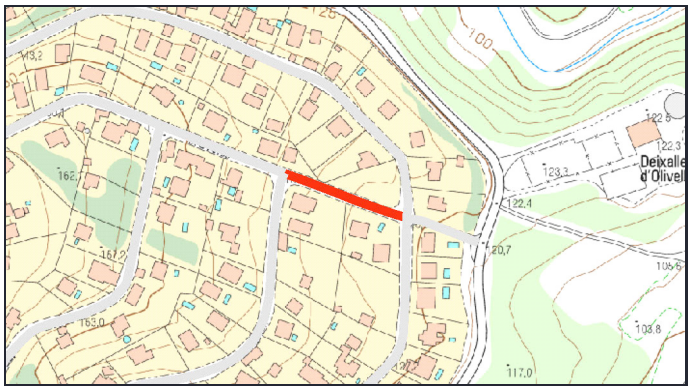

PARÀMETRES GENERALS

TITULARITAT: MUNICIPAL **CLASSIFICACIÓ DEL SÒL:** URBÀ **PD Clavegueram:**
TIPOLOGIA: URBANITZAT **QUALIFICACIÓ DEL SÒL:**

CARACTERÍSTIQUES DEL TRAM

LONGITUD TRAM: 85.6m **AMPLADA TOTAL:** 8m **SUPERF. CALÇADA** 513.6m2

V1	AP1	CAL	AP2	V2
1,00	0,00	6,00	0,00	1,00

OBSERVACIONS:

MATERIALS DELS PAVIMENTS

CALÇADA: FORMIGÓ **RIGOLA:** SENSE RIGOLA

DIAGNOSI I CLASSIFICACIÓ DE LES PATOLOGIES

Patologies	Amidament	Unitat	Cost	Import
Fissuració generalitzada Demolició i reconstrucció de lloses	486,6	m2	84,09	40.918,19 €

PRESSUPOST REPARACIO **40.918 €**

GRAU DE DETERIORAMENT I PRIORITAT

Grau deteriorament: 28,4 **MOLT ALT** Prioritat: 85,27 **MOLT URGENT**

ACTUACIÓ I PRESSUPOST

Actuació **Renovació completa base i ferm**

COST ACTUACIÓ **39.804 €**

COST RENOVACIÓ SUP. **11.453 €**
COST RENOVACIÓ TOTAL **39.804 €**
COST REURBANITZACIÓ **150.656 €**

CSV: 3e5ce121-d4ca-41ab-89d9-ba2e1c395325
Aquest document és document electrònic segons l'article 27 de la Llei 39/2015, de 1 d'octubre.La seva autenticitat pot ser comprovada a l'adreça https://seu-e.cat/web/olivella

GESTIÓ I MANTENIMENT DELS PAVIMENTS MUNICIPALS

CARRER: ÀRIES **IDENTIFICADOR:** 20
TRAM: Entre SAGITARI i CAPRICORN
CATEGORIA: XARXA LOCAL



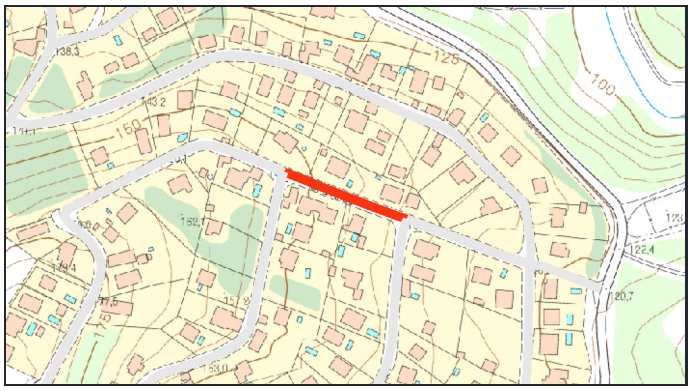

PARÀMETRES GENERALS

TITULARITAT: MUNICIPAL **CLASSIFICACIÓ DEL SÒL:** URBÀ **PD Clavegueram:**
TIPOLOGIA: URBANITZAT **QUALIFICACIÓ DEL SÒL:**

CARACTERÍSTIQUES DEL TRAM

LONGITUD TRAM: 87.2m **AMPLADA TOTAL:** 8m **SUPERF. CALÇADA** 523.2m2

V1	AP1	CAL	AP2	V2
1,00	0,00	6,00	0,00	1,00

OBSERVACIONS:

MATERIALS DELS PAVIMENTS

CALÇADA: FORMIGÓ **RIGOLA:** SENSE RIGOLA

DIAGNOSI I CLASSIFICACIÓ DE LES PATOLOGIES

Patologies	Amidament	Unitat	Cost	Import
Fissuració generalitzada Demolició i reconstrucció de lloses	523,8	m2	84,09	44.046,34 €

PRESSUPOST REPARACIO **44.046 €**

GRAU DE DETERIORAMENT I PRIORITAT

Grau deteriorament: 30,0 **MOLT ALT** Prioritat: 90,1 **MOLT URGENT**

ACTUACIÓ I PRESSUPOST

Actuació **Renovació completa base i ferm**

COST RENOVACIÓ SUP.	**11.667 €**
COST RENOVACIÓ TOTAL	**40.548 €**
COST REURBANITZACIÓ	**153.472 €**

COST ACTUACIÓ **40.548 €**

CSV: 3e5ce121-d4ca-41ab-89d9-ba2e1c395325
Aquest document és document electrònic segons l'article 27 de la Llei 39/2015, de 1 d'octubre.La seva autenticitat pot ser comprovada a l'adreça https://seu-e.cat/web/olivella

GESTIÓ I MANTENIMENT DELS PAVIMENTS MUNICIPALS

CARRER: ÀRIES **IDENTIFICADOR:** 21
TRAM: Entre VERGE i BV-2111
CATEGORIA: VEINAL





PARÀMETRES GENERALS

TITULARITAT: MUNICIPAL **CLASSIFICACIÓ DEL SÒL:** URBÀ **PD Clavegueram:**
TIPOLOGIA: URBANITZAT **QUALIFICACIÓ DEL SÒL:**

CARACTERÍSTIQUES DEL TRAM

LONGITUD TRAM: 49.9m **AMPLADA TOTAL:** 3m **SUPERF. CALÇADA** 149.7m2

V1	AP1	CAL	AP2	V2
0,00	0,00	3,00	0,00	0,00

OBSERVACIONS: Actualment només per a vianants

MATERIALS DELS PAVIMENTS

CALÇADA: FORMIGÓ **RIGOLA:** SENSE RIGOLA

DIAGNOSI I CLASSIFICACIÓ DE LES PATOLOGIES

Patologies	Amidament	Unitat	Cost	Import
Fissuració generalitzada Demolició i reconstrucció de lloses	44	m2	84,09	3.699,96 €
Assentament Demolició i reconstrucció de lloses	14,5	m2	84,09	1.219,30 €
Fissuració Longitudinal Segellat amb massilla asfàltica d'aplicació en calent	10,5	m	34,93	366,77 €
Fissuració Transversal Segellat amb massilla asfàltica d'aplicació en calent	3,3	m	34,93	115,27 €

PRESSUPOST REPARACIO **5.401 €**

GRAU DE DETERIORAMENT I PRIORITAT

Grau deteriorament: 13,0 **MODERAT** Prioritat: 13,02 **MOLT BAIXA**

ACTUACIÓ I PRESSUPOST

Actuació **Reparació patologies estructurals i nova capa rodolament a tot el carrer**

COST ACTUACIÓ **7.614 €**

COST RENOVACIÓ SUP.	**2.695 €**
COST RENOVACIÓ TOTAL	**8.458 €**
COST REURBANITZACIÓ	**32.934 €**

CSV: 3e5ce121-d4ca-41ab-89d9-ba2e1c395325
Aquest document és document electrònic segons l'article 27 de la Llei 39/2015, de 1 d'octubre.La seva autenticitat pot ser comprovada a l'adreça https://seu-e.cat/web/olivella

GESTIÓ I MANTENIMENT DELS PAVIMENTS MUNICIPALS

CARRER: ÀRIES **IDENTIFICADOR:** 22
TRAM: Entre CAPRICORN i ATZUCAC
CATEGORIA: XARXA LOCAL



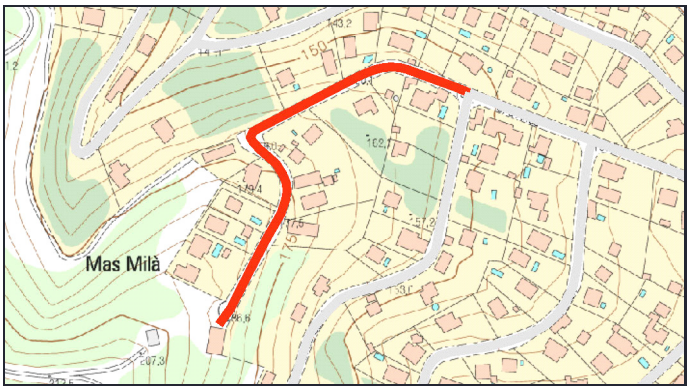

PARÀMETRES GENERALS

TITULARITAT: MUNICIPAL **CLASSIFICACIÓ DEL SÒL:** URBÀ **PD Clavegueram:**
TIPOLOGIA: URBANITZAT **QUALIFICACIÓ DEL SÒL:**

CARACTERÍSTIQUES DEL TRAM

LONGITUD TRAM: 302.7m **AMPLADA TOTAL:** 8m **SUPERF. CALÇADA** 1816.2m2

V1	AP1	CAL	AP2	V2
1,00	0,00	6,00	0,00	1,00

OBSERVACIONS: Últim tram de MBC

MATERIALS DELS PAVIMENTS

CALÇADA: FORMIGÓ **RIGOLA:** SENSE RIGOLA

DIAGNOSI I CLASSIFICACIÓ DE LES PATOLOGIES

Patologies	Amidament	Unitat	Cost	Import
Fissuració generalitzada Demolició i reconstrucció de lloses	937,2	m2	84,09	78.809,15 €
Pèrdua regularitat: Pelades Fresat i nova capa de paviment de formigó	114,3	m2	35,05	4.006,22 €
Fissuració Transversal Segellat amb massilla asfàltica d'aplicació en calent	10,8	m	34,93	377,24 €

PRESSUPOST REPARACIO **83.193 €**

GRAU DE DETERIORAMENT I PRIORITAT

Grau deteriorament: 16,4 **ALT** Prioritat: 49,24 **MODERADA**

ACTUACIÓ I PRESSUPOST

Actuació **Renovació completa base i ferm**

COST ACTUACIÓ **140.756 €**

COST RENOVACIÓ SUP.	**40.501 €**
COST RENOVACIÓ TOTAL	**140.756 €**
COST REURBANITZACIÓ	**532.752 €**

CSV: 3e5ce121-d4ca-41ab-89d9-ba2e1c395325
Aquest document és document electrònic segons l'article 27 de la Llei 39/2015, de 1 d'octubre.La seva autenticitat pot ser comprovada a l'adreça https://seu-e.cat/web/olivella

GESTIÓ I MANTENIMENT DELS PAVIMENTS MUNICIPALS

CARRER: BALANÇA **IDENTIFICADOR:** 23
TRAM: Entre TAURE i LLEÓ
CATEGORIA: XARXA LOCAL



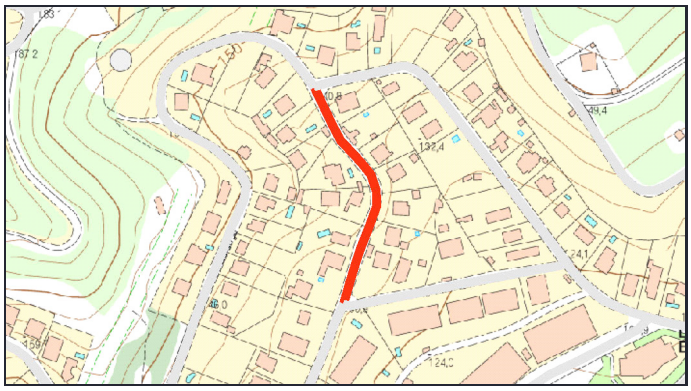

PARÀMETRES GENERALS

TITULARITAT: MUNICIPAL **CLASSIFICACIÓ DEL SÒL:** URBÀ **PD Clavegueram:**
TIPOLOGIA: URBANITZAT **QUALIFICACIÓ DEL SÒL:**

CARACTERÍSTIQUES DEL TRAM

LONGITUD TRAM: 158.7m **AMPLADA TOTAL:** 8m **SUPERF. CALÇADA** 952.2m2

V1	AP1	CAL	AP2	V2
1,00	0,00	6,00	0,00	1,00

OBSERVACIONS:

MATERIALS DELS PAVIMENTS

CALÇADA: FORMIGÓ **RIGOLA:** SENSE RIGOLA

DIAGNOSI I CLASSIFICACIÓ DE LES PATOLOGIES

Patologies	Amidament	Unitat	Cost	Import
Fissuració generalitzada Demolició i reconstrucció de lloses	653,4	m2	84,09	54.944,41 €

PRESSUPOST REPARACIO **54.944 €**

GRAU DE DETERIORAMENT I PRIORITAT

Grau deteriorament: 20,6 **MOLT ALT** Prioritat: 61,76 **URGENT**

ACTUACIÓ I PRESSUPOST

Actuació **Renovació completa base i ferm**

COST ACTUACIÓ **73.796 €**

COST RENOVACIÓ SUP. **21.234 €**
COST RENOVACIÓ TOTAL **73.796 €**
COST REURBANITZACIÓ **279.312 €**

CSV: 3e5ce121-d4ca-41ab-89d9-ba2e1c395325
Aquest document és document electrònic segons l'article 27 de la Llei 39/2015, de 1 d'octubre.La seva autenticitat pot ser comprovada a l'adreça https://seu-e.cat/web/olivella

GESTIÓ I MANTENIMENT DELS PAVIMENTS MUNICIPALS

CARRER: BALANÇA **IDENTIFICADOR:** 24
TRAM: Entre MAS MILÀ i TAURE
CATEGORIA: XARXA LOCAL



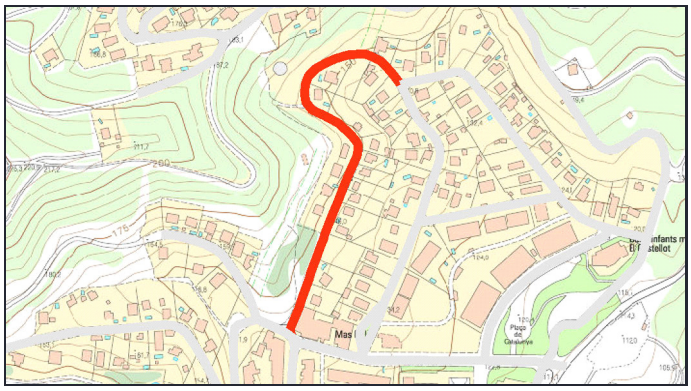

PARÀMETRES GENERALS

TITULARITAT: MUNICIPAL **CLASSIFICACIÓ DEL SÒL:** URBÀ **PD Clavegueram:**
TIPOLOGIA: URBANITZAT **QUALIFICACIÓ DEL SÒL:**

CARACTERÍSTIQUES DEL TRAM

LONGITUD TRAM: 433.5m **AMPLADA TOTAL:** 8m **SUPERF. CALÇADA** 2601m2

V1	AP1	CAL	AP2	V2
1,00	0,00	6,00	0,00	1,00

OBSERVACIONS:

MATERIALS DELS PAVIMENTS

CALÇADA: FORMIGÓ **RIGOLA:** SENSE RIGOLA

DIAGNOSI I CLASSIFICACIÓ DE LES PATOLOGIES

Patologies	Amidament	Unitat	Cost	Import
Fissuració generalitzada Demolició i reconstrucció de lloses	2072,55	m2	84,09	174.280,72 €
Textura inadequada Fresat i nova capa de paviment de formigó	157,8	m2	35,05	5.530,89 €
Fissuració Transversal Segellat amb massilla asfàltica d'aplicació en calent	12,2	m	34,93	426,15 €
Pèrdua regularitat: Pelades Fresat i nova capa de paviment de formigó	6,6	m2	35,05	231,33 €

PRESSUPOST REPARACIO **180.469 €**

GRAU DE DETERIORAMENT I PRIORITAT

Grau deteriorament: 24,8 **MOLT ALT** Prioritat: 74,41 **URGENT**

ACTUACIÓ I PRESSUPOST

Actuació **Renovació completa base i ferm**

COST ACTUACIÓ **201.578 €**

COST RENOVACIÓ SUP.	**58.002 €**
COST RENOVACIÓ TOTAL	**201.578 €**
COST REURBANITZACIÓ	**762.960 €**

CSV: 3e5ce121-d4ca-41ab-89d9-ba2e1c395325
Aquest document és document electrònic segons l'article 27 de la Llei 39/2015, de 1 d'octubre.La seva autenticitat pot ser comprovada a l'adreça https://seu-e.cat/web/olivella

GESTIÓ I MANTENIMENT DELS PAVIMENTS MUNICIPALS

CARRER: BALANÇA **IDENTIFICADOR:** 25
TRAM: Entre LLEÓ i BALANÇA
CATEGORIA: XARXA LOCAL



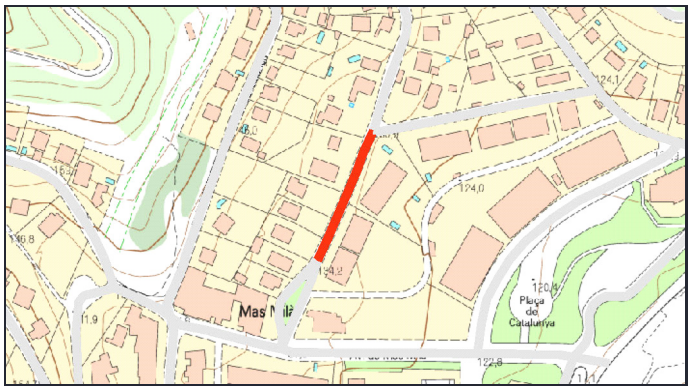

PARÀMETRES GENERALS

TITULARITAT: MUNICIPAL **CLASSIFICACIÓ DEL SÒL:** URBÀ **PD Clavegueram:**
TIPOLOGIA: URBANITZAT **QUALIFICACIÓ DEL SÒL:**

CARACTERÍSTIQUES DEL TRAM

LONGITUD TRAM: 94.1m **AMPLADA TOTAL:** 8.2m **SUPERF. CALÇADA** 564.6m2

V1	AP1	CAL	AP2	V2
1,40	0,00	6,00	0,00	0,80

OBSERVACIONS:

MATERIALS DELS PAVIMENTS

CALÇADA: MBC **RIGOLA:** FORMIGO "IN SITU"

DIAGNOSI I CLASSIFICACIÓ DE LES PATOLOGIES

Patologies	Amidament	Unitat	Cost	Import
Fissura transversal Segellat amb massilla asfàltica d'aplicació en calent	6,1	m	34,93	213,07 €

PRESSUPOST REPARACIO **213 €**

GRAU DE DETERIORAMENT I PRIORITAT

Grau deteriorament: 0,32 **MOLT BAIX** Prioritat: 0,972 **MOLT BAIXA**

ACTUACIÓ I PRESSUPOST

Actuació **Reparació patologies**

COST ACTUACIÓ **213 €**

COST RENOVACIÓ SUP.	**12.591 €**
COST RENOVACIÓ TOTAL	**43.757 €**
COST REURBANITZACIÓ	**169.756 €**

CSV: 3e5ce121-d4ca-41ab-89d9-ba2e1c395325
Aquest document és document electrònic segons l'article 27 de la Llei 39/2015, de 1 d'octubre.La seva autenticitat pot ser comprovada a l'adreça https://seu-e.cat/web/olivella

GESTIÓ I MANTENIMENT DELS PAVIMENTS MUNICIPALS

CARRER: BALANÇA **IDENTIFICADOR:** 26
TRAM: Entre BALANÇA i MAS MILÀ
CATEGORIA: XARXA LOCAL



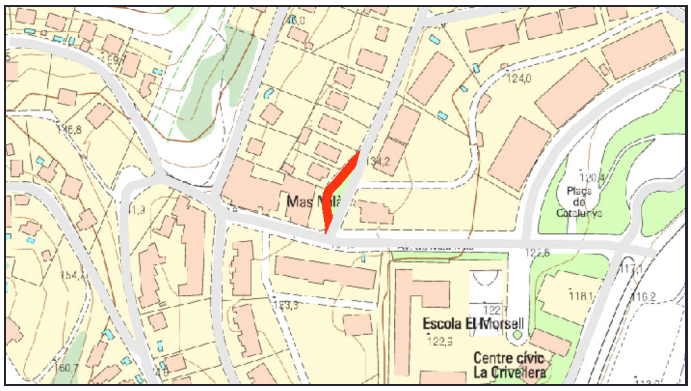

PARÀMETRES GENERALS

TITULARITAT: MUNICIPAL **CLASSIFICACIÓ DEL SÒL:** URBÀ **PD Clavegueram:**
TIPOLOGIA: URBANITZAT **QUALIFICACIÓ DEL SÒL:**

CARACTERÍSTIQUES DEL TRAM

LONGITUD TRAM: 67.4m **AMPLADA TOTAL:** 5m **SUPERF. CALÇADA** 269.6m2

V1	AP1	CAL	AP2	V2
0,00	0,00	4,00	0,00	1,00

OBSERVACIONS:

MATERIALS DELS PAVIMENTS

CALÇADA: MBC **RIGOLA:** FORMIGO "IN SITU"

DIAGNOSI I CLASSIFICACIÓ DE LES PATOLOGIES

Patologies	Amidament	Unitat	Cost	Import
Fissura estructural (Pell de cocodril) Demolició i nou paquet de ferm	19	m2	75,45	1.433,55 €
Fissura longitudinal Segellat amb massilla asfàltica d'aplicació en calent	5,1	m	34,93	178,14 €

PRESSUPOST REPARACIO **1.612 €**

GRAU DE DETERIORAMENT I PRIORITAT

Grau deteriorament: 1,5 **MOLT BAIX** Prioritat: 4,488 **MOLT BAIXA**

ACTUACIÓ I PRESSUPOST

Actuació **Reparació patologies**

COST ACTUACIÓ **1.612 €**

COST RENOVACIÓ SUP. **6.012 €**
COST RENOVACIÓ TOTAL **20.894 €**
COST REURBANITZACIÓ **74.140 €**

CSV: 3e5ce121-d4ca-41ab-89d9-ba2e1c395325
Aquest document és document electrònic segons l'article 27 de la Llei 39/2015, de 1 d'octubre.La seva autenticitat pot ser comprovada a l'adreça https://seu-e.cat/web/olivella

GESTIÓ I MANTENIMENT DELS PAVIMENTS MUNICIPALS

CARRER: BALANÇA **IDENTIFICADOR:** 27
TRAM: Entre BALANÇA i MAS MILÀ
CATEGORIA: XARXA LOCAL



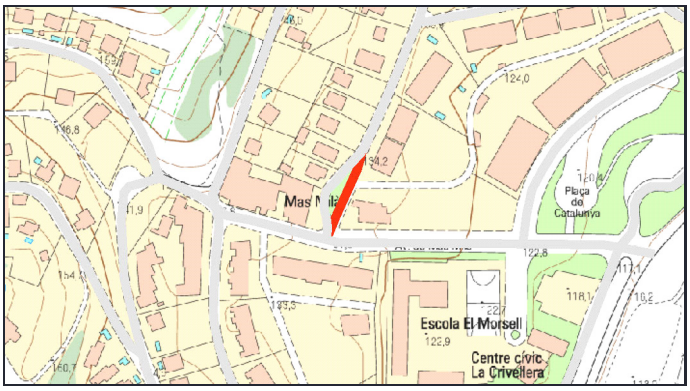

PARÀMETRES GENERALS

TITULARITAT: MUNICIPAL **CLASSIFICACIÓ DEL SÒL:** URBÀ **PD Clavegueram:**
TIPOLOGIA: URBANITZAT **QUALIFICACIÓ DEL SÒL:**

CARACTERÍSTIQUES DEL TRAM

LONGITUD TRAM: 62.4m **AMPLADA TOTAL:** 5.5m **SUPERF. CALÇADA** 249.6m2

V1	AP1	CAL	AP2	V2
1,50	0,00	4,00	0,00	0,00

OBSERVACIONS:

MATERIALS DELS PAVIMENTS

CALÇADA: MBC **RIGOLA:** FORMIGO "IN SITU"

DIAGNOSI I CLASSIFICACIÓ DE LES PATOLOGIES

Patologies	Amidament	Unitat	Cost	Import
Fissura estructural (Pell de cocodril) Demolició i nou paquet de ferm	18,5	m2	75,45	1.395,82 €
Fissura longitudinal Segellat amb massilla asfàltica d'aplicació en calent	8	m	34,93	279,44 €
Fissura transversal Segellat amb massilla asfàltica d'aplicació en calent	2	m	34,93	69,86 €

PRESSUPOST REPARACIO **1.745 €**

GRAU DE DETERIORAMENT I PRIORITAT

Grau deteriorament: 1,96 **MOLT BAIX** Prioritat: 5,876 **MOLT BAIXA**

ACTUACIÓ I PRESSUPOST

Actuació **Reparació patologies**

COST ACTUACIÓ **1.745 €**

COST RENOVACIÓ SUP.	**5.566 €**
COST RENOVACIÓ TOTAL	**19.344 €**
COST REURBANITZACIÓ	**75.504 €**

CSV: 3e5ce121-d4ca-41ab-89d9-ba2e1c395325
Aquest document és document electrònic segons l'article 27 de la Llei 39/2015, de 1 d'octubre.La seva autenticitat pot ser comprovada a l'adreça https://seu-e.cat/web/olivella

GESTIÓ I MANTENIMENT DELS PAVIMENTS MUNICIPALS

CARRER: BESSONS **IDENTIFICADOR:** 28
TRAM: Entre VERGE i PEIXOS
CATEGORIA: XARXA LOCAL



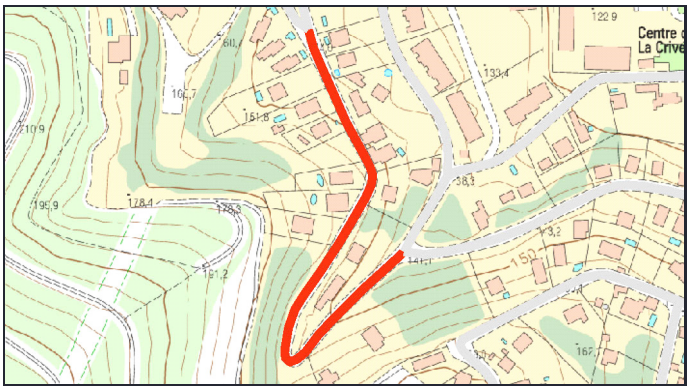

PARÀMETRES GENERALS

TITULARITAT: MUNICIPAL **CLASSIFICACIÓ DEL SÒL:** URBÀ **PD Clavegueram:**
TIPOLOGIA: URBANITZAT **QUALIFICACIÓ DEL SÒL:**

CARACTERÍSTIQUES DEL TRAM

LONGITUD TRAM: 349.4m **AMPLADA TOTAL:** 8m **SUPERF. CALÇADA** 2096.4m2

V1	AP1	CAL	AP2	V2
1,00	0,00	6,00	0,00	1,00

OBSERVACIONS:

MATERIALS DELS PAVIMENTS

CALÇADA: FORMIGÓ **RIGOLA:** SENSE RIGOLA

DIAGNOSI I CLASSIFICACIÓ DE LES PATOLOGIES

Patologies	Amidament	Unitat	Cost	Import
Fissuració generalitzada Demolició i reconstrucció de lloses	1460,4	m2	84,09	122.805,03 €
Assentament Demolició i reconstrucció de lloses	137,8	m2	84,09	11.587,60 €
Fissures o ruptures cantonades Segellat amb massilla asfàltica d'aplicació en calent	22,9	m	34,93	799,90 €
Fissuració Transversal Segellat amb massilla asfàltica d'aplicació en calent	18,1	m	34,93	632,23 €

PRESSUPOST REPARACIO **135.825 €**

GRAU DE DETERIORAMENT I PRIORITAT

Grau deteriorament: 23,5 **MOLT ALT** Prioritat: 70,37 **URGENT**

ACTUACIÓ I PRESSUPOST

Actuació **Renovació completa base i ferm**

COST ACTUACIÓ **162.471 €**

COST RENOVACIÓ SUP. **46.750 €**
COST RENOVACIÓ TOTAL **162.471 €**
COST REURBANITZACIÓ **614.944 €**

CSV: 3e5ce121-d4ca-41ab-89d9-ba2e1c395325
Aquest document és document electrònic segons l'article 27 de la Llei 39/2015, de 1 d'octubre.La seva autenticitat pot ser comprovada a l'adreça https://seu-e.cat/web/olivella

GESTIÓ I MANTENIMENT DELS PAVIMENTS MUNICIPALS

CARRER: BESSONS **IDENTIFICADOR:** 29
TRAM: Entre PEIXOS i BESSONS
CATEGORIA: XARXA LOCAL





PARÀMETRES GENERALS

TITULARITAT: MUNICIPAL **CLASSIFICACIÓ DEL SÒL:** URBÀ **PD Clavegueram:**
TIPOLOGIA: URBANITZAT **QUALIFICACIÓ DEL SÒL:**

CARACTERÍSTIQUES DEL TRAM

LONGITUD TRAM: 25.1m **AMPLADA TOTAL:** 5.5m **SUPERF. CALÇADA** 112.95m2

V1	AP1	CAL	AP2	V2
0,00	0,00	4,50	0,00	1,00

OBSERVACIONS:

MATERIALS DELS PAVIMENTS

CALÇADA: FORMIGÓ **RIGOLA:** SENSE RIGOLA

DIAGNOSI I CLASSIFICACIÓ DE LES PATOLOGIES

Patologies	Amidament	Unitat	Cost	Import
Fissuració generalitzada Demolició i reconstrucció de lloses	100,35	m2	84,09	8.438,43 €

PRESSUPOST REPARACIO **8.438 €**

GRAU DE DETERIORAMENT I PRIORITAT

Grau deteriorament: 26,7 **MOLT ALT** Prioritat: 79,96 **MOLT URGENT**

ACTUACIÓ I PRESSUPOST

Actuació **Renovació completa base i ferm**

COST ACTUACIÓ **8.754 €**

COST RENOVACIÓ SUP. **2.519 €**
COST RENOVACIÓ TOTAL **8.754 €**
COST REURBANITZACIÓ **30.371 €**

CSV: 3e5ce121-d4ca-41ab-89d9-ba2e1c395325
Aquest document és document electrònic segons l'article 27 de la Llei 39/2015, de 1 d'octubre.La seva autenticitat pot ser comprovada a l'adreça https://seu-e.cat/web/olivella

GESTIÓ I MANTENIMENT DELS PAVIMENTS MUNICIPALS

CARRER: BESSONS **IDENTIFICADOR:** 30
TRAM: Entre BESSONS i MAS MILÀ
CATEGORIA: XARXA LOCAL



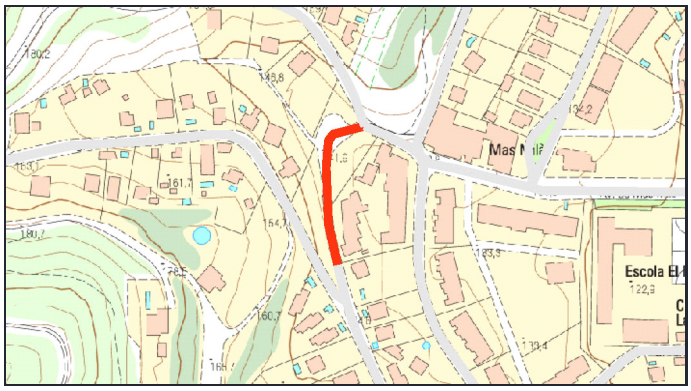

PARÀMETRES GENERALS

TITULARITAT: MUNICIPAL **CLASSIFICACIÓ DEL SÒL:** URBÀ **PD Clavegueram:**
TIPOLOGIA: NO URBANITZAT **QUALIFICACIÓ DEL SÒL:**

CARACTERÍSTIQUES DEL TRAM

LONGITUD TRAM: 108.8m **AMPLADA TOTAL:** 4.5m **SUPERF. CALÇADA** 489.6m2

V1	AP1	CAL	AP2	V2
0,00	0,00	4,50	0,00	0,00

OBSERVACIONS:

MATERIALS DELS PAVIMENTS

CALÇADA: SUB-BASE **RIGOLA:** SENSE RIGOLA

DIAGNOSI I CLASSIFICACIÓ DE LES PATOLOGIES

Patologies	Amidament	Unitat	Cost	Import

PRESSUPOST REPARACIO **0 €**

GRAU DE DETERIORAMENT I PRIORITAT

Grau deteriorament: 0 **NUL** Prioritat: 0 **NUL·LA**

ACTUACIÓ I PRESSUPOST

Actuació **Urbanització integral**

COST ACTUACIÓ **107.712 €**

COST RENOVACIÓ SUP.	**0 €**
COST RENOVACIÓ TOTAL	**0 €**
COST REURBANITZACIÓ	**0 €**

CSV: 3e5ce121-d4ca-41ab-89d9-ba2e1c395325
Aquest document és document electrònic segons l'article 27 de la Llei 39/2015, de 1 d'octubre.La seva autenticitat pot ser comprovada a l'adreça https://seu-e.cat/web/olivella

GESTIÓ I MANTENIMENT DELS PAVIMENTS MUNICIPALS

CARRER: BESSONS **IDENTIFICADOR:** 31
TRAM: Entre AQUARI i VERGE
CATEGORIA: XARXA BASICA

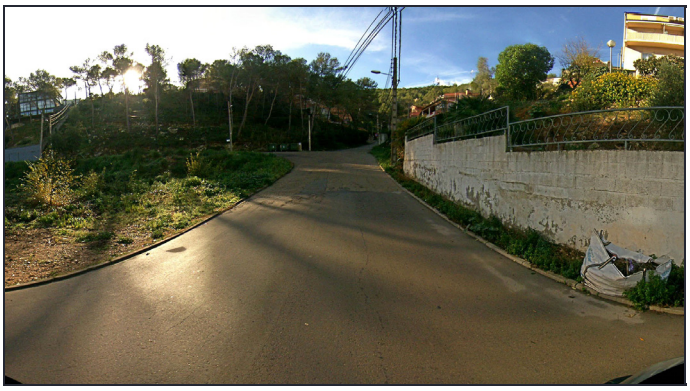

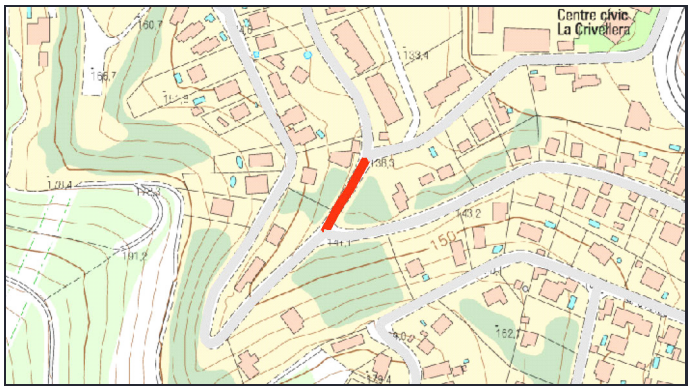

PARÀMETRES GENERALS

TITULARITAT: MUNICIPAL **CLASSIFICACIÓ DEL SÒL:** URBÀ **PD Clavegueram:**
TIPOLOGIA: URBANITZAT **QUALIFICACIÓ DEL SÒL:**

CARACTERÍSTIQUES DEL TRAM

LONGITUD TRAM: 57.6m **AMPLADA TOTAL:** 7m **SUPERF. CALÇADA** 345.6m2

V1	AP1	CAL	AP2	V2
0,00	0,00	6,00	0,00	1,00

OBSERVACIONS:

MATERIALS DELS PAVIMENTS

CALÇADA: FORMIGÓ **RIGOLA:** SENSE RIGOLA

DIAGNOSI I CLASSIFICACIÓ DE LES PATOLOGIES

Patologies	Amidament	Unitat	Cost	Import
Fissuració generalitzada Demolició i reconstrucció de lloses	195	m2	84,09	16.397,55 €

PRESSUPOST REPARACIO **16.398 €**

GRAU DE DETERIORAMENT I PRIORITAT

Grau deteriorament: 16,9 **ALT** Prioritat: 84,63 **MOLT URGENT**

ACTUACIÓ I PRESSUPOST

Actuació **Renovació completa base i ferm**

COST ACTUACIÓ **33.869 €**

COST RENOVACIÓ SUP.	**9.158 €**
COST RENOVACIÓ TOTAL	**33.869 €**
COST REURBANITZACIÓ	**88.704 €**

CSV: 3e5ce121-d4ca-41ab-89d9-ba2e1c395325
Aquest document és document electrònic segons l'article 27 de la Llei 39/2015, de 1 d'octubre.La seva autenticitat pot ser comprovada a l'adreça https://seu-e.cat/web/olivella

GESTIÓ I MANTENIMENT DELS PAVIMENTS MUNICIPALS

CARRER: BESSONS **IDENTIFICADOR:** 32
TRAM: Entre MAS MILÀ i AQUARI
CATEGORIA: XARXA BASICA



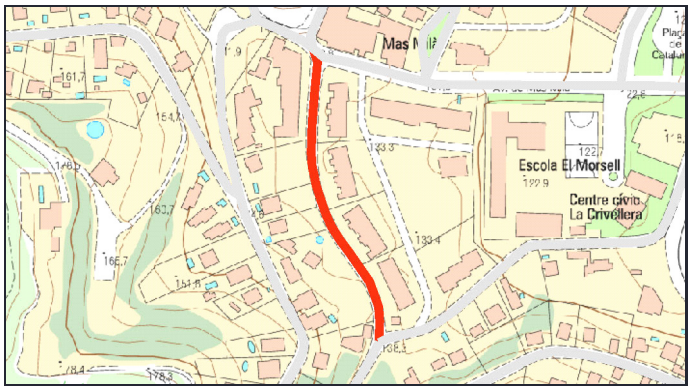

PARÀMETRES GENERALS

TITULARITAT: MUNICIPAL **CLASSIFICACIÓ DEL SÒL:** URBÀ **PD Clavegueram:**
TIPOLOGIA: URBANITZAT **QUALIFICACIÓ DEL SÒL:**

CARACTERÍSTIQUES DEL TRAM

LONGITUD TRAM: 204.3m **AMPLADA TOTAL:** 8m **SUPERF. CALÇADA** 1225.8m2

V1	AP1	CAL	AP2	V2
1,00	0,00	6,00	0,00	1,00

OBSERVACIONS: Primer tram de MBC

MATERIALS DELS PAVIMENTS

CALÇADA: FORMIGÓ **RIGOLA:** SENSE RIGOLA

DIAGNOSI I CLASSIFICACIÓ DE LES PATOLOGIES

Patologies	Amidament	Unitat	Cost	Import
Fissuració generalitzada Demolició i reconstrucció de lloses	796,32	m2	84,09	66.962,55 €
Fissures generalitzades sense deformació Fresat i reposició de la capa de trànsit	52,25	m2	22,28	1.164,13 €

PRESSUPOST REPARACIO **68.127 €**

GRAU DE DETERIORAMENT I PRIORITAT

Grau deteriorament: 20,3 **MOLT ALT** Prioritat: 101,3 **MOLT URGENT**

ACTUACIÓ I PRESSUPOST

Actuació **Renovació completa base i ferm**

COST ACTUACIÓ **120.128 €**

COST RENOVACIÓ SUP. **32.484 €**
COST RENOVACIÓ TOTAL **120.128 €**
COST REURBANITZACIÓ **359.568 €**

CSV: 3e5ce121-d4ca-41ab-89d9-ba2e1c395325
Aquest document és document electrònic segons l'article 27 de la Llei 39/2015, de 1 d'octubre.La seva autenticitat pot ser comprovada a l'adreça https://seu-e.cat/web/olivella

GESTIÓ I MANTENIMENT DELS PAVIMENTS MUNICIPALS

CARRER: BOTXÍ **IDENTIFICADOR:** 33
TRAM: Entre XIXELLA i DIPÒSIT ROCALLISA
CATEGORIA: VEINAL



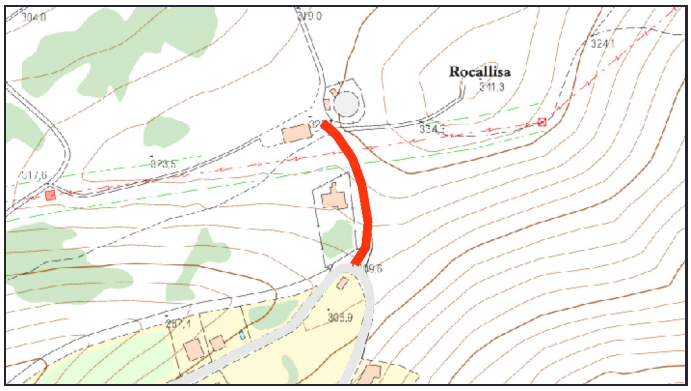

PARÀMETRES GENERALS

TITULARITAT: MUNICIPAL **CLASSIFICACIÓ DEL SÒL:** URBÀ **PD Clavegueram:**
TIPOLOGIA: URBANITZAT **QUALIFICACIÓ DEL SÒL:**

CARACTERÍSTIQUES DEL TRAM

LONGITUD TRAM: 107.1m **AMPLADA TOTAL:** 4m **SUPERF. CALÇADA** 428.4m2

V1	AP1	CAL	AP2	V2
0,00	0,00	4,00	0,00	0,00

OBSERVACIONS:

MATERIALS DELS PAVIMENTS

CALÇADA: FORMIGÓ **RIGOLA:** SENSE RIGOLA

DIAGNOSI I CLASSIFICACIÓ DE LES PATOLOGIES

Patologies	Amidament	Unitat	Cost	Import
Textura inadequada Fresat i nova capa de paviment de formigó	169,4	m2	35,05	5.937,47 €
Fissures o ruptures cantonades Segellat amb massilla asfàltica d'aplicació en calent	2	m	34,93	69,86 €

PRESSUPOST REPARACIO **6.007 €**

GRAU DE DETERIORAMENT I PRIORITAT

Grau deteriorament: 4,88 **MOLT BAIX** Prioritat: 4,885 **MOLT BAIXA**

ACTUACIÓ I PRESSUPOST

Actuació **Reparació patologies estructurals i nova capa rodolament a tot el carrer**

COST ACTUACIÓ **7.711 €**

COST RENOVACIÓ SUP.	**7.711 €**
COST RENOVACIÓ TOTAL	**24.205 €**
COST REURBANITZACIÓ	**94.248 €**

CSV: 3e5ce121-d4ca-41ab-89d9-ba2e1c395325
Aquest document és document electrònic segons l'article 27 de la Llei 39/2015, de 1 d'octubre.La seva autenticitat pot ser comprovada a l'adreça https://seu-e.cat/web/olivella

GESTIÓ I MANTENIMENT DELS PAVIMENTS MUNICIPALS

CARRER: BOTXÍ **IDENTIFICADOR:** 34
TRAM: Entre XIXELLA i CAPSIGRANY
CATEGORIA: XARXA LOCAL



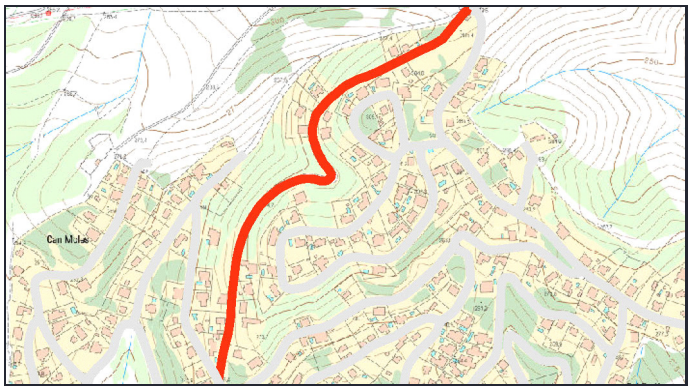

PARÀMETRES GENERALS

TITULARITAT: MUNICIPAL **CLASSIFICACIÓ DEL SÒL:** URBÀ **PD Clavegueram:**
TIPOLOGIA: URBANITZAT **QUALIFICACIÓ DEL SÒL:**

CARACTERÍSTIQUES DEL TRAM

LONGITUD TRAM: 688.9m **AMPLADA TOTAL:** 7m **SUPERF. CALÇADA** 3444.5m2

V1	AP1	CAL	AP2	V2
1,00	0,00	5,00	0,00	1,00

OBSERVACIONS:

MATERIALS DELS PAVIMENTS

CALÇADA: MBC **RIGOLA:** SENSE RIGOLA

DIAGNOSI I CLASSIFICACIÓ DE LES PATOLOGIES

Patologies	Amidament	Unitat	Cost	Import
Fissura estructural (Pell de cocodril) Demolició i nou paquet de ferm	373,75	m2	75,45	28.199,44 €
Fissura longitudinal Segellat amb massilla asfàltica d'aplicació en calent	95,9	m	34,93	3.349,79 €
Flonjalls Demolició i nou paquet de ferm	42,4	m2	75,45	3.199,08 €
Enfonsaments Demolició i nou paquet de ferm	21,3	m2	75,45	1.607,08 €
Fissures generalitzades sense deformació Fresat i reposició de la capa de trànsit	27	m2	22,28	601,56 €
Fissura transversal Segellat amb massilla asfàltica d'aplicació en calent	7,1	m	34,93	248,00 €
Sots Demolició i nou paquet de ferm	0,16	m2	75,45	12,07 €

PRESSUPOST REPARACIO **37.217 €**

GRAU DE DETERIORAMENT I PRIORITAT

Grau deteriorament: 3,13 **MOLT BAIX** Prioritat: 9,384 **MOLT BAIXA**

ACTUACIÓ I PRESSUPOST

Actuació **Reparació patologies**

COST ACTUACIÓ **37.217 €**

COST RENOVACIÓ SUP.	**76.812 €**
COST RENOVACIÓ TOTAL	**266.949 €**
COST REURBANITZACIÓ	**1.060.906 €**

CSV: 3e5ce121-d4ca-41ab-89d9-ba2e1c395325
Aquest document és document electrònic segons l'article 27 de la Llei 39/2015, de 1 d'octubre.La seva autenticitat pot ser comprovada a l'adreça https://seu-e.cat/web/olivella

GESTIÓ I MANTENIMENT DELS PAVIMENTS MUNICIPALS

CARRER: BRUC **IDENTIFICADOR:** 35
TRAM: Entre SARDANA i GINESTA
CATEGORIA: XARXA LOCAL



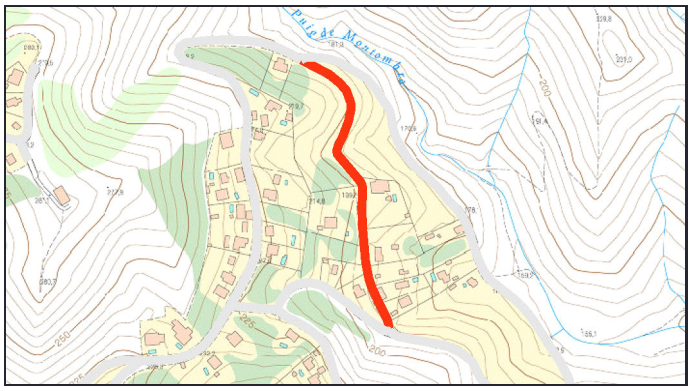

PARÀMETRES GENERALS

TITULARITAT: MUNICIPAL **CLASSIFICACIÓ DEL SÒL:** URBÀ **PD Clavegueram:**
TIPOLOGIA: URBANITZAT **QUALIFICACIÓ DEL SÒL:**

CARACTERÍSTIQUES DEL TRAM

LONGITUD TRAM: 329.6m **AMPLADA TOTAL:** 9m **SUPERF. CALÇADA** 2307.2m2

V1	AP1	CAL	AP2	V2
1,00	0,00	7,00	0,00	1,00

OBSERVACIONS:

MATERIALS DELS PAVIMENTS

CALÇADA: MBC **RIGOLA:** SENSE RIGOLA

DIAGNOSI I CLASSIFICACIÓ DE LES PATOLOGIES

Patologies	Amidament	Unitat	Cost	Import
Fissures generalitzades sense deformació Fresat i reposició de la capa de trànsit	434	m2	22,28	9.669,52 €
Enfonsaments Demolició i nou paquet de ferm	13,9	m2	75,45	1.048,75 €
Fissura longitudinal Segellat amb massilla asfàltica d'aplicació en calent	21,2	m	34,93	740,52 €
Fissura transversal Segellat amb massilla asfàltica d'aplicació en calent	13,7	m	34,93	478,54 €
Sots Demolició i nou paquet de ferm	0,25	m2	75,45	18,86 €

PRESSUPOST REPARACIO **11.956 €**

GRAU DE DETERIORAMENT I PRIORITAT

Grau deteriorament: 3,94 **MOLT BAIX** Prioritat: 11,82 **MOLT BAIXA**

ACTUACIÓ I PRESSUPOST

Actuació **Reparació patologies**

COST ACTUACIÓ **11.956 €**

COST RENOVACIÓ SUP.	**51.451 €**
COST RENOVACIÓ TOTAL	**178.808 €**
COST REURBANITZACIÓ	**652.608 €**

CSV: 3e5ce121-d4ca-41ab-89d9-ba2e1c395325
Aquest document és document electrònic segons l'article 27 de la Llei 39/2015, de 1 d'octubre.La seva autenticitat pot ser comprovada a l'adreça https://seu-e.cat/web/olivella

GESTIÓ I MANTENIMENT DELS PAVIMENTS MUNICIPALS

CARRER: CADERNERA **IDENTIFICADOR:** 36
TRAM: Entre CANARI i PINSÀ
CATEGORIA: XARXA LOCAL





PARÀMETRES GENERALS

TITULARITAT: MUNICIPAL **CLASSIFICACIÓ DEL SÒL:** URBÀ **PD Clavegueram:**
TIPOLOGIA: URBANITZAT **QUALIFICACIÓ DEL SÒL:**

CARACTERÍSTIQUES DEL TRAM

LONGITUD TRAM: 68.1m **AMPLADA TOTAL:** 6.4m **SUPERF. CALÇADA** 272.4m2

V1	AP1	CAL	AP2	V2
1,20	0,00	4,00	0,00	1,20

OBSERVACIONS:

MATERIALS DELS PAVIMENTS

CALÇADA: MBC **RIGOLA:** PREFABRICADA

DIAGNOSI I CLASSIFICACIÓ DE LES PATOLOGIES

Patologies	Amidament	Unitat	Cost	Import
Fissura transversal Segellat amb massilla asfàltica d'aplicació en calent	4,8	m	34,93	167,66 €
Fissura longitudinal Segellat amb massilla asfàltica d'aplicació en calent	4,4	m	34,93	153,69 €

PRESSUPOST REPARACIO **321 €**

GRAU DE DETERIORAMENT I PRIORITAT

Grau deteriorament: 0,72 **MOLT BAIX** Prioritat: 2,167 **MOLT BAIXA**

ACTUACIÓ I PRESSUPOST

Actuació **Reparació patologies**

COST ACTUACIÓ **321 €**

COST RENOVACIÓ SUP. **6.075 €**
COST RENOVACIÓ TOTAL **21.111 €**
COST REURBANITZACIÓ **95.885 €**

CSV: 3e5ce121-d4ca-41ab-89d9-ba2e1c395325
Aquest document és document electrònic segons l'article 27 de la Llei 39/2015, de 1 d'octubre.La seva autenticitat pot ser comprovada a l'adreça https://seu-e.cat/web/olivella

GESTIÓ I MANTENIMENT DELS PAVIMENTS MUNICIPALS

CARRER: CAL GAVARRÓ **IDENTIFICADOR:** 37
TRAM: Entre JÚPITER i ATZUCAC
CATEGORIA: VEINAL



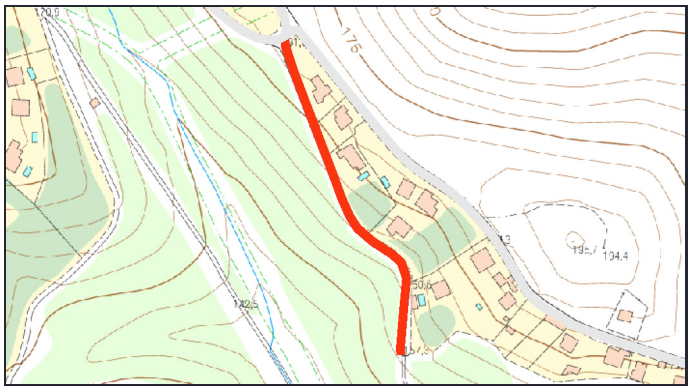

PARÀMETRES GENERALS

TITULARITAT: MUNICIPAL **CLASSIFICACIÓ DEL SÒL:** URBÀ **PD Clavegueram:**
TIPOLOGIA: URBANITZAT **QUALIFICACIÓ DEL SÒL:**

CARACTERÍSTIQUES DEL TRAM

LONGITUD TRAM: 233.1m **AMPLADA TOTAL:** 6.4m **SUPERF. CALÇADA** 1258.74m2

V1	AP1	CAL	AP2	V2
1,00	0,00	5,40	0,00	0,00

OBSERVACIONS:

MATERIALS DELS PAVIMENTS

CALÇADA: MBC **RIGOLA:** SENSE RIGOLA

DIAGNOSI I CLASSIFICACIÓ DE LES PATOLOGIES

Patologies	Amidament	Unitat	Cost	Import
Fissures generalitzades sense deformació Fresat i reposició de la capa de trànsit	161,3	m2	22,28	3.593,76 €
Fissura longitudinal Segellat amb massilla asfàltica d'aplicació en calent	16,7	m	34,93	583,33 €
Fissura transversal Segellat amb massilla asfàltica d'aplicació en calent	11	m	34,93	384,23 €
Descarnaments Fresat i reposició de la capa de trànsit	11	m2	22,28	245,08 €

PRESSUPOST REPARACIO **4.806 €**

GRAU DE DETERIORAMENT I PRIORITAT

Grau deteriorament: 2,89 **MOLT BAIX** Prioritat: 2,887 **MOLT BAIXA**

ACTUACIÓ I PRESSUPOST

Actuació **Reparació patologies**

COST ACTUACIÓ **4.806 €**

COST RENOVACIÓ SUP.	**22.657 €**
COST RENOVACIÓ TOTAL	**71.119 €**
COST REURBANITZACIÓ	**328.205 €**

CSV: 3e5ce121-d4ca-41ab-89d9-ba2e1c395325
Aquest document és document electrònic segons l'article 27 de la Llei 39/2015, de 1 d'octubre.La seva autenticitat pot ser comprovada a l'adreça https://seu-e.cat/web/olivella

GESTIÓ I MANTENIMENT DELS PAVIMENTS MUNICIPALS

CARRER: CAL GAVARRÓ **IDENTIFICADOR:** 38
TRAM: Entre SAJOLIDA i VIA LÀCTIA
CATEGORIA: XARXA LOCAL



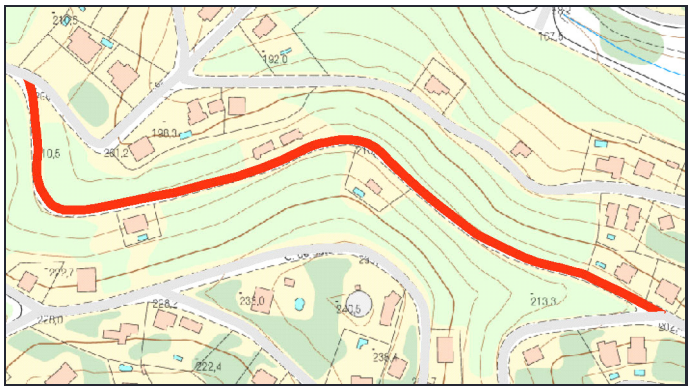

PARÀMETRES GENERALS

TITULARITAT: MUNICIPAL **CLASSIFICACIÓ DEL SÒL:** URBÀ **PD Clavegueram:**
TIPOLOGIA: URBANITZAT **QUALIFICACIÓ DEL SÒL:**

CARACTERÍSTIQUES DEL TRAM

LONGITUD TRAM: 533m **AMPLADA TOTAL:** 7m **SUPERF. CALÇADA** 2665m2

V1	AP1	CAL	AP2	V2
1,00	0,00	5,00	0,00	1,00

OBSERVACIONS:

MATERIALS DELS PAVIMENTS

CALÇADA: MBC **RIGOLA:** SENSE RIGOLA

DIAGNOSI I CLASSIFICACIÓ DE LES PATOLOGIES

Patologies	Amidament	Unitat	Cost	Import
Fissures generalitzades sense deformació Fresat i reposició de la capa de trànsit	255,7	m2	22,28	5.697,00 €
Fissura longitudinal Segellat amb massilla asfàltica d'aplicació en calent	36	m	34,93	1.257,48 €
Flonjalls Demolició i nou paquet de ferm	6,55	m2	75,45	494,20 €
Fissura transversal Segellat amb massilla asfàltica d'aplicació en calent	12,2	m	34,93	426,15 €

PRESSUPOST REPARACIO **7.875 €**

GRAU DE DETERIORAMENT I PRIORITAT

Grau deteriorament: 2,14 **MOLT BAIX** Prioritat: 6,423 **MOLT BAIXA**

ACTUACIÓ I PRESSUPOST

Actuació **Reparació patologies**

COST ACTUACIÓ **7.875 €**

COST RENOVACIÓ SUP.	**59.430 €**
COST RENOVACIÓ TOTAL	**206.538 €**
COST REURBANITZACIÓ	**820.820 €**

CSV: 3e5ce121-d4ca-41ab-89d9-ba2e1c395325
Aquest document és document electrònic segons l'article 27 de la Llei 39/2015, de 1 d'octubre.La seva autenticitat pot ser comprovada a l'adreça https://seu-e.cat/web/olivella

GESTIÓ I MANTENIMENT DELS PAVIMENTS MUNICIPALS

CARRER: CAMÍ AL DIPÒSIT **IDENTIFICADOR:** 39
TRAM: Entre MONTSENY i ATZUCAC
CATEGORIA: VEINAL



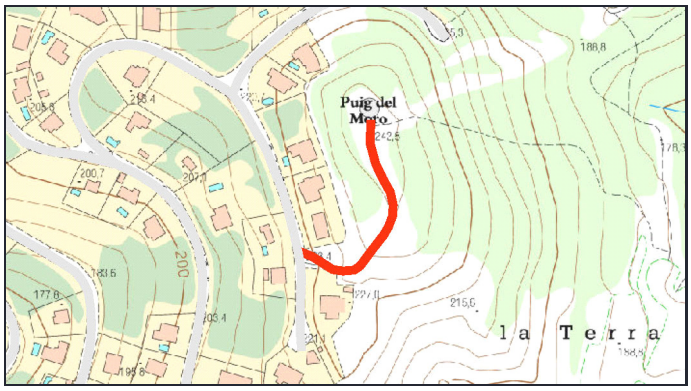

PARÀMETRES GENERALS

TITULARITAT: MUNICIPAL **CLASSIFICACIÓ DEL SÒL:** URBÀ **PD Clavegueram:**
TIPOLOGIA: URBANITZAT **QUALIFICACIÓ DEL SÒL:**

CARACTERÍSTIQUES DEL TRAM

LONGITUD TRAM: 150.7m **AMPLADA TOTAL:** 3m **SUPERF. CALÇADA** 452.1m2

V1	AP1	CAL	AP2	V2
0,00	0,00	3,00	0,00	0,00

OBSERVACIONS: Últim tram sense pavimentar

MATERIALS DELS PAVIMENTS

CALÇADA: FORMIGÓ **RIGOLA:** SENSE RIGOLA

DIAGNOSI I CLASSIFICACIÓ DE LES PATOLOGIES

Patologies	Amidament	Unitat	Cost	Import
Fissuració generalitzada Demolició i reconstrucció de lloses	30,9	m2	84,09	2.598,38 €
Fissuració Transversal Segellat amb massilla asfàltica d'aplicació en calent	7	m	34,93	244,51 €

PRESSUPOST REPARACIO **2.843 €**

GRAU DE DETERIORAMENT I PRIORITAT

Grau deteriorament: 2,51 **MOLT BAIX** Prioritat: 2,513 **MOLT BAIXA**

ACTUACIÓ I PRESSUPOST

Actuació **Reparació patologies**

COST ACTUACIÓ **2.843 €**

COST RENOVACIÓ SUP.	**8.138 €**
COST RENOVACIÓ TOTAL	**25.544 €**
COST REURBANITZACIÓ	**99.462 €**

CSV: 3e5ce121-d4ca-41ab-89d9-ba2e1c395325
Aquest document és document electrònic segons l'article 27 de la Llei 39/2015, de 1 d'octubre.La seva autenticitat pot ser comprovada a l'adreça https://seu-e.cat/web/olivella

GESTIÓ I MANTENIMENT DELS PAVIMENTS MUNICIPALS

CARRER: CAMÍ DE CAN CAMPS **IDENTIFICADOR:** 40
TRAM: Entre CAMÍ DE DALT i MAJOR
CATEGORIA: XARXA LOCAL



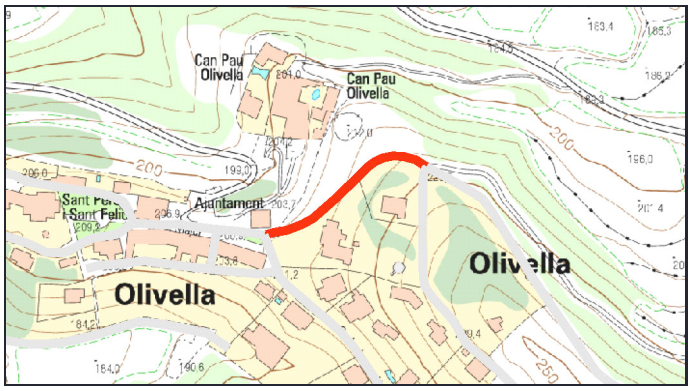

PARÀMETRES GENERALS

TITULARITAT: MUNICIPAL **CLASSIFICACIÓ DEL SÒL:** URBÀ **PD Clavegueram:**
TIPOLOGIA: URBANITZAT **QUALIFICACIÓ DEL SÒL:**

CARACTERÍSTIQUES DEL TRAM

LONGITUD TRAM: 126.1m **AMPLADA TOTAL:** 3m **SUPERF. CALÇADA** 378.3m2

V1	AP1	CAL	AP2	V2
0,00	0,00	3,00	0,00	0,00

OBSERVACIONS:

MATERIALS DELS PAVIMENTS

CALÇADA: FORMIGÓ **RIGOLA:** SENSE RIGOLA

DIAGNOSI I CLASSIFICACIÓ DE LES PATOLOGIES

Patologies	Amidament	Unitat	Cost	Import
Fissuració Transversal Segellat amb massilla asfàltica d'aplicació en calent	11,9	m	34,93	415,67 €
Fissures o ruptures cantonades Segellat amb massilla asfàltica d'aplicació en calent	3,3	m	34,93	115,27 €
Pèrdua regularitat: Pelades Fresat i nova capa de paviment de formigó	0,62	m2	35,05	21,73 €

PRESSUPOST REPARACIO **553 €**

GRAU DE DETERIORAMENT I PRIORITAT

Grau deteriorament: 1,22 **MOLT BAIX** Prioritat: 3,674 **MOLT BAIXA**

ACTUACIÓ I PRESSUPOST

Actuació **Reparació patologies**

COST ACTUACIÓ **553 €**

COST RENOVACIÓ SUP. **8.436 €**
COST RENOVACIÓ TOTAL **29.318 €**
COST REURBANITZACIÓ **83.226 €**

CSV: 3e5ce121-d4ca-41ab-89d9-ba2e1c395325
Aquest document és document electrònic segons l'article 27 de la Llei 39/2015, de 1 d'octubre.La seva autenticitat pot ser comprovada a l'adreça https://seu-e.cat/web/olivella

GESTIÓ I MANTENIMENT DELS PAVIMENTS MUNICIPALS

CARRER: CAMÍ DE CAN CAMPS **IDENTIFICADOR:** 41
TRAM: Entre CAMÍ NOU DE CAN GRAU i CAMÍ DE DALT
CATEGORIA: XARXA LOCAL



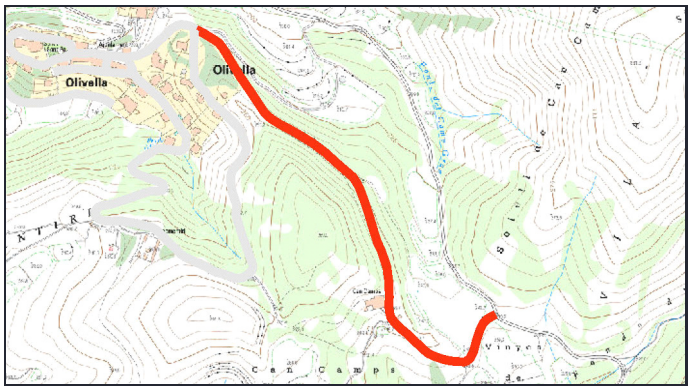

PARÀMETRES GENERALS

TITULARITAT: MUNICIPAL **CLASSIFICACIÓ DEL SÒL:** URBÀ **PD Clavegueram:**
TIPOLOGIA: URBANITZAT **QUALIFICACIÓ DEL SÒL:**

CARACTERÍSTIQUES DEL TRAM

LONGITUD TRAM: 815.4m **AMPLADA TOTAL:** 3m **SUPERF. CALÇADA** 2446.2m2

V1	AP1	CAL	AP2	V2
0,00	0,00	3,00	0,00	0,00

OBSERVACIONS:

MATERIALS DELS PAVIMENTS

CALÇADA: FORMIGÓ **RIGOLA:** SENSE RIGOLA

DIAGNOSI I CLASSIFICACIÓ DE LES PATOLOGIES

Patologies	Amidament	Unitat	Cost	Import
Fissuració generalitzada Demolició i reconstrucció de lloses	345,2	m2	84,09	29.027,87 €
Assentament Demolició i reconstrucció de lloses	99	m2	84,09	8.324,91 €
Fissuració Transversal Segellat amb massilla asfàltica d'aplicació en calent	43,1	m	34,93	1.505,48 €
Fissures o ruptures cantonades Segellat amb massilla asfàltica d'aplicació en calent	6,7	m	34,93	234,03 €
Ruptura de junta Segellat amb massilla asfàltica d'aplicació en calent	2,7	m	34,93	94,31 €
Fissuració Longitudinal Segellat amb massilla asfàltica d'aplicació en calent	2,4	m	34,93	83,83 €

PRESSUPOST REPARACIO **39.270 €**

GRAU DE DETERIORAMENT I PRIORITAT

Grau deteriorament: 6,10 **BAIX** Prioritat: 18,30 **BAIXA**

ACTUACIÓ I PRESSUPOST

Actuació **Reparació patologies**

COST ACTUACIÓ **39.270 €**

COST RENOVACIÓ SUP.	**54.550 €**
COST RENOVACIÓ TOTAL	**189.581 €**
COST REURBANITZACIÓ	**538.164 €**

CSV: 3e5ce121-d4ca-41ab-89d9-ba2e1c395325
Aquest document és document electrònic segons l'article 27 de la Llei 39/2015, de 1 d'octubre.La seva autenticitat pot ser comprovada a l'adreça https://seu-e.cat/web/olivella

GESTIÓ I MANTENIMENT DELS PAVIMENTS MUNICIPALS

CARRER: CAMÍ DE DALT **IDENTIFICADOR:** 42
TRAM: Entre CAMÍ DE DALT i CAMÍ DE CAN CAMPS
CATEGORIA: XARXA LOCAL



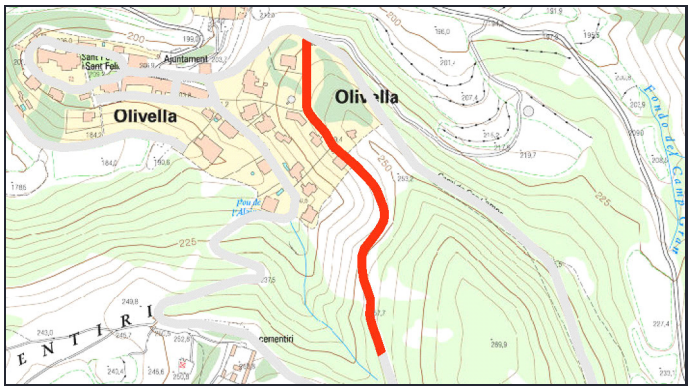

PARÀMETRES GENERALS

TITULARITAT: MUNICIPAL **CLASSIFICACIÓ DEL SÒL:** URBÀ **PD Clavegueram:**
TIPOLOGIA: URBANITZAT **QUALIFICACIÓ DEL SÒL:**

CARACTERÍSTIQUES DEL TRAM

LONGITUD TRAM: 375m **AMPLADA TOTAL:** 3m **SUPERF. CALÇADA** 1125m2

V1	AP1	CAL	AP2	V2
0,00	0,00	3,00	0,00	0,00

OBSERVACIONS:

MATERIALS DELS PAVIMENTS

CALÇADA: FORMIGÓ **RIGOLA:** SENSE RIGOLA

DIAGNOSI I CLASSIFICACIÓ DE LES PATOLOGIES

Patologies	Amidament	Unitat	Cost	Import
Fissuració generalitzada Demolició i reconstrucció de lloses	76,5	m2	84,09	6.432,88 €
Textura inadequada Fresat i nova capa de paviment de formigó	182,1	m2	35,05	6.382,60 €
Fissuració Transversal Segellat amb massilla asfàltica d'aplicació en calent	11	m	34,93	384,23 €

PRESSUPOST REPARACIO **13.200 €**

GRAU DE DETERIORAMENT I PRIORITAT

Grau deteriorament: 4,28 **MOLT BAIX** Prioritat: 12,83 **MOLT BAIXA**

ACTUACIÓ I PRESSUPOST

Actuació **Reparació patologies**

COST ACTUACIÓ **13.200 €**

COST RENOVACIÓ SUP. **25.088 €**
COST RENOVACIÓ TOTAL **87.188 €**
COST REURBANITZACIÓ **247.500 €**

CSV: 3e5ce121-d4ca-41ab-89d9-ba2e1c395325
Aquest document és document electrònic segons l'article 27 de la Llei 39/2015, de 1 d'octubre.La seva autenticitat pot ser comprovada a l'adreça https://seu-e.cat/web/olivella

GESTIÓ I MANTENIMENT DELS PAVIMENTS MUNICIPALS

CARRER: CAMÍ DE DALT **IDENTIFICADOR:** 43
TRAM: Entre CAMÍ DE DALT i CAMÍ DE DALT
CATEGORIA: XARXA LOCAL



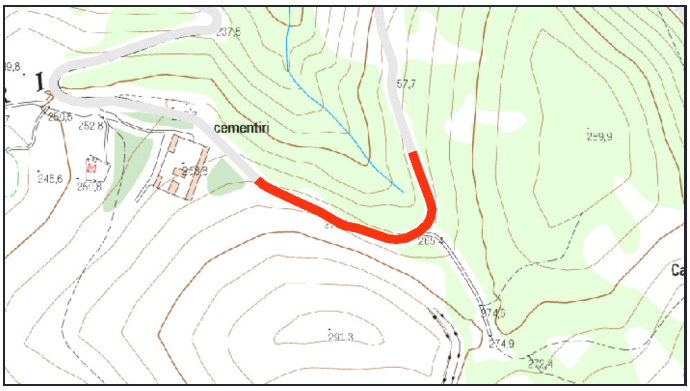

PARÀMETRES GENERALS

TITULARITAT: MUNICIPAL **CLASSIFICACIÓ DEL SÒL:** URBÀ **PD Clavegueram:**
TIPOLOGIA: NO URBANITZAT **QUALIFICACIÓ DEL SÒL:**

CARACTERÍSTIQUES DEL TRAM

LONGITUD TRAM: 175m **AMPLADA TOTAL:** 3m **SUPERF. CALÇADA** 525m2

V1	AP1	CAL	AP2	V2
0,00	0,00	3,00	0,00	0,00

OBSERVACIONS:

MATERIALS DELS PAVIMENTS

CALÇADA: SUB-BASE **RIGOLA:** SENSE RIGOLA

DIAGNOSI I CLASSIFICACIÓ DE LES PATOLOGIES

Patologies	Amidament	Unitat	Cost	Import

PRESSUPOST REPARACIO **0 €**

GRAU DE DETERIORAMENT I PRIORITAT

Grau deteriorament: 0 **NUL** Prioritat: 0 **NUL·LA**

ACTUACIÓ I PRESSUPOST

Actuació **Urbanització integral**

COST ACTUACIÓ **115.500 €**

COST RENOVACIÓ SUP. **0 €**
COST RENOVACIÓ TOTAL **0 €**
COST REURBANITZACIÓ **0 €**

CSV: 3e5ce121-d4ca-41ab-89d9-ba2e1c395325
Aquest document és document electrònic segons l'article 27 de la Llei 39/2015, de 1 d'octubre.La seva autenticitat pot ser comprovada a l'adreça https://seu-e.cat/web/olivella

GESTIÓ I MANTENIMENT DELS PAVIMENTS MUNICIPALS

CARRER: CAMÍ DE DALT **IDENTIFICADOR:** 44
TRAM: Entre CAMÍ DEL CEMENTIRI i CAMÍ DE DALT
CATEGORIA: XARXA LOCAL



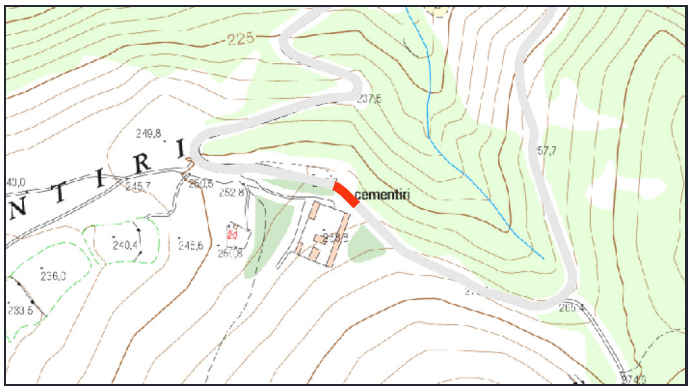

PARÀMETRES GENERALS

TITULARITAT: MUNICIPAL **CLASSIFICACIÓ DEL SÒL:** URBÀ **PD Clavegueram:**
TIPOLOGIA: NO URBANITZAT **QUALIFICACIÓ DEL SÒL:**

CARACTERÍSTIQUES DEL TRAM

LONGITUD TRAM: 20.4m **AMPLADA TOTAL:** 3m **SUPERF. CALÇADA** 61.2m2

V1	AP1	CAL	AP2	V2
0,00	0,00	3,00	0,00	0,00

OBSERVACIONS:

MATERIALS DELS PAVIMENTS

CALÇADA: SUB-BASE **RIGOLA:** SENSE RIGOLA

DIAGNOSI I CLASSIFICACIÓ DE LES PATOLOGIES

Patologies	Amidament	Unitat	Cost	Import

PRESSUPOST REPARACIO **0 €**

GRAU DE DETERIORAMENT I PRIORITAT

Grau deteriorament: 0 **NUL** Prioritat: 0 **NUL·LA**

ACTUACIÓ I PRESSUPOST

Actuació **Urbanització integral**

COST ACTUACIÓ **13.464 €**

COST RENOVACIÓ SUP. **0 €**
COST RENOVACIÓ TOTAL **0 €**
COST REURBANITZACIÓ **0 €**

CSV: 3e5ce121-d4ca-41ab-89d9-ba2e1c395325
Aquest document és document electrònic segons l'article 27 de la Llei 39/2015, de 1 d'octubre.La seva autenticitat pot ser comprovada a l'adreça https://seu-e.cat/web/olivella

GESTIÓ I MANTENIMENT DELS PAVIMENTS MUNICIPALS

CARRER: CAMÍ DE DALT **IDENTIFICADOR:** 45
TRAM: Entre CAMÍ DE DALT i CAMÍ DE DALT
CATEGORIA: XARXA LOCAL



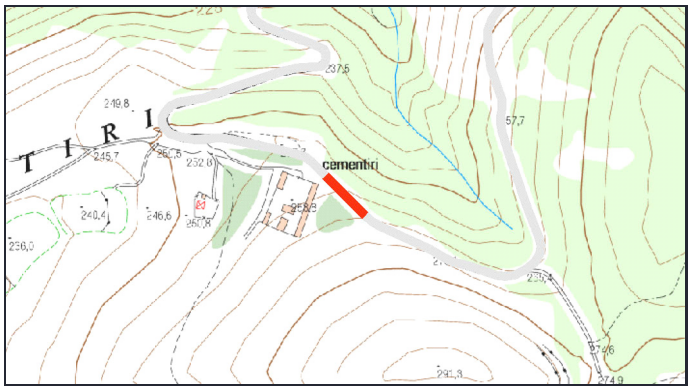

PARÀMETRES GENERALS

TITULARITAT: MUNICIPAL **CLASSIFICACIÓ DEL SÒL:** URBÀ **PD Clavegueram:**
TIPOLOGIA: URBANITZAT **QUALIFICACIÓ DEL SÒL:**

CARACTERÍSTIQUES DEL TRAM

LONGITUD TRAM: 37.5m **AMPLADA TOTAL:** 3m **SUPERF. CALÇADA** 112.5m2

V1	AP1	CAL	AP2	V2
0,00	0,00	3,00	0,00	0,00

OBSERVACIONS:

MATERIALS DELS PAVIMENTS

CALÇADA: FORMIGÓ **RIGOLA:** SENSE RIGOLA

DIAGNOSI I CLASSIFICACIÓ DE LES PATOLOGIES

Patologies	Amidament	Unitat	Cost	Import
Textura inadequada Fresat i nova capa de paviment de formigó	112,8	m2	35,05	3.953,64 €

PRESSUPOST REPARACIO **3.954 €**

GRAU DE DETERIORAMENT I PRIORITAT

Grau deteriorament: 12,0 **MODERAT** Prioritat: 36,1 **MODERADA**

ACTUACIÓ I PRESSUPOST

Actuació **Reparació patologies estructurals i nova capa rodolament a tot el carrer**

COST ACTUACIÓ **2.509 €**

COST RENOVACIÓ SUP.	**2.509 €**
COST RENOVACIÓ TOTAL	**8.719 €**
COST REURBANITZACIÓ	**24.750 €**

CSV: 3e5ce121-d4ca-41ab-89d9-ba2e1c395325
Aquest document és document electrònic segons l'article 27 de la Llei 39/2015, de 1 d'octubre.La seva autenticitat pot ser comprovada a l'adreça https://seu-e.cat/web/olivella

GESTIÓ I MANTENIMENT DELS PAVIMENTS MUNICIPALS

CARRER: CAMÍ DE LA ROQUETA **IDENTIFICADOR:** 46
TRAM: Entre CÒNDOR i CAMÍ DE LA ROQUETA
CATEGORIA: VEINAL



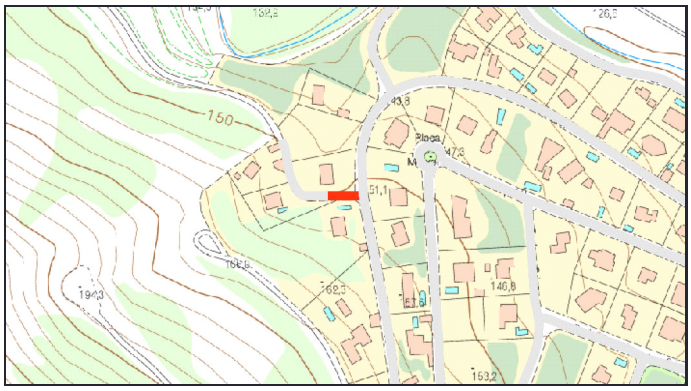

PARÀMETRES GENERALS

TITULARITAT: MUNICIPAL **CLASSIFICACIÓ DEL SÒL:** URBÀ **PD Clavegueram:**
TIPOLOGIA: URBANITZAT **QUALIFICACIÓ DEL SÒL:**

CARACTERÍSTIQUES DEL TRAM

LONGITUD TRAM: 23.5m **AMPLADA TOTAL:** 3.8m **SUPERF. CALÇADA** 89.3m2

V1	AP1	CAL	AP2	V2
0,00	0,00	3,80	0,00	0,00

OBSERVACIONS:

MATERIALS DELS PAVIMENTS

CALÇADA: FORMIGÓ **RIGOLA:** SENSE RIGOLA

DIAGNOSI I CLASSIFICACIÓ DE LES PATOLOGIES

Patologies	Amidament	Unitat	Cost	Import
Fissuració Transversal Segellat amb massilla asfàltica d'aplicació en calent	12,3	m	34,93	429,64 €

PRESSUPOST REPARACIO **430 €**

GRAU DE DETERIORAMENT I PRIORITAT

Grau deteriorament: 4,13 **MOLT BAIX** Prioritat: 4,132 **MOLT BAIXA**

ACTUACIÓ I PRESSUPOST

Actuació **Reparació patologies**

COST ACTUACIÓ **430 €**

COST RENOVACIÓ SUP.	**1.607 €**
COST RENOVACIÓ TOTAL	**5.045 €**
COST REURBANITZACIÓ	**19.646 €**

CSV: 3e5ce121-d4ca-41ab-89d9-ba2e1c395325
Aquest document és document electrònic segons l'article 27 de la Llei 39/2015, de 1 d'octubre.La seva autenticitat pot ser comprovada a l'adreça https://seu-e.cat/web/olivella

GESTIÓ I MANTENIMENT DELS PAVIMENTS MUNICIPALS

CARRER: CAMÍ DE LA ROQUETA **IDENTIFICADOR:** 47
TRAM: Entre CAMÍ DE LA ROQUETA i ATZUCAC
CATEGORIA: VEINAL



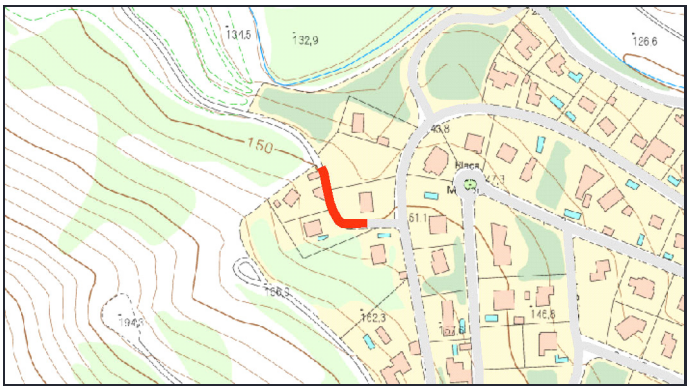

PARÀMETRES GENERALS

TITULARITAT: MUNICIPAL **CLASSIFICACIÓ DEL SÒL:** URBÀ **PD Clavegueram:**
TIPOLOGIA: NO URBANITZAT **QUALIFICACIÓ DEL SÒL:**

CARACTERÍSTIQUES DEL TRAM

LONGITUD TRAM: 56.4m **AMPLADA TOTAL:** 3.8m **SUPERF. CALÇADA** 214.32m2

V1	AP1	CAL	AP2	V2
0,00	0,00	3,80	0,00	0,00

OBSERVACIONS:

MATERIALS DELS PAVIMENTS

CALÇADA: SUB-BASE **RIGOLA:** SENSE RIGOLA

DIAGNOSI I CLASSIFICACIÓ DE LES PATOLOGIES

Patologies	Amidament	Unitat	Cost	Import

PRESSUPOST REPARACIO **0 €**

GRAU DE DETERIORAMENT I PRIORITAT

Grau deteriorament: 0 **NUL** Prioritat: 0 **NUL·LA**

ACTUACIÓ I PRESSUPOST

Actuació **Urbanització integral**

COST ACTUACIÓ **47.150 €**

COST RENOVACIÓ SUP. **0 €**
COST RENOVACIÓ TOTAL **0 €**
COST REURBANITZACIÓ **0 €**

CSV: 3e5ce121-d4ca-41ab-89d9-ba2e1c395325
Aquest document és document electrònic segons l'article 27 de la Llei 39/2015, de 1 d'octubre.La seva autenticitat pot ser comprovada a l'adreça https://seu-e.cat/web/olivella

GESTIÓ I MANTENIMENT DELS PAVIMENTS MUNICIPALS

CARRER: CAMÍ DEL CEMENTIRI **IDENTIFICADOR:** 48
TRAM: Entre SANT ISIDRE i CAMÍ DE DALT
CATEGORIA: XARXA LOCAL



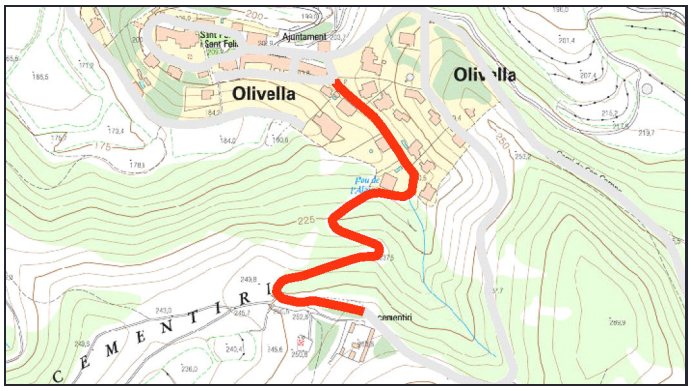

PARÀMETRES GENERALS

TITULARITAT: MUNICIPAL **CLASSIFICACIÓ DEL SÒL:** URBÀ **PD Clavegueram:**
TIPOLOGIA: URBANITZAT **QUALIFICACIÓ DEL SÒL:**

CARACTERÍSTIQUES DEL TRAM

LONGITUD TRAM: 529.1m **AMPLADA TOTAL:** 4m **SUPERF. CALÇADA** 2116.4m2

V1	AP1	CAL	AP2	V2
0,00	0,00	4,00	0,00	0,00

OBSERVACIONS:

MATERIALS DELS PAVIMENTS

CALÇADA: MBC **RIGOLA:** SENSE RIGOLA

DIAGNOSI I CLASSIFICACIÓ DE LES PATOLOGIES

Patologies	Amidament	Unitat	Cost	Import
Fissures generalitzades sense deformació Fresat i reposició de la capa de trànsit	1427,75	m2	22,28	31.810,27 €
Enfonsaments Demolició i nou paquet de ferm	20,4	m2	75,45	1.539,18 €
Fissura estructural (Pell de cocodril) Demolició i nou paquet de ferm	16,2	m2	75,45	1.222,29 €
Fissura transversal Segellat amb massilla asfàltica d'aplicació en calent	26,4	m	34,93	922,15 €
Fissura longitudinal Segellat amb massilla asfàltica d'aplicació en calent	2,1	m	34,93	73,35 €
Pèrdua capa de trànsit (Peladures) Fresat i reposició de la capa de trànsit	1,15	m2	22,28	25,62 €

PRESSUPOST REPARACIO **35.593 €**

GRAU DE DETERIORAMENT I PRIORITAT

Grau deteriorament: 13 **MODERAT** Prioritat: 38,89 **MODERADA**

ACTUACIÓ I PRESSUPOST

Actuació **Reparació patologies estructurals i nova capa rodolament a tot el carrer**

COST ACTUACIÓ **49.957 €**

COST RENOVACIÓ SUP.	**47.196 €**
COST RENOVACIÓ TOTAL	**164.021 €**
COST REURBANITZACIÓ	**465.608 €**

CSV: 3e5ce121-d4ca-41ab-89d9-ba2e1c395325
Aquest document és document electrònic segons l'article 27 de la Llei 39/2015, de 1 d'octubre.La seva autenticitat pot ser comprovada a l'adreça https://seu-e.cat/web/olivella

GESTIÓ I MANTENIMENT DELS PAVIMENTS MUNICIPALS

CARRER: CAMÍ DEL CEMENTIRI **IDENTIFICADOR:** 49
TRAM: Entre CAMÍ DE CAN CAMPS i SANT ISIDRE
CATEGORIA: XARXA LOCAL



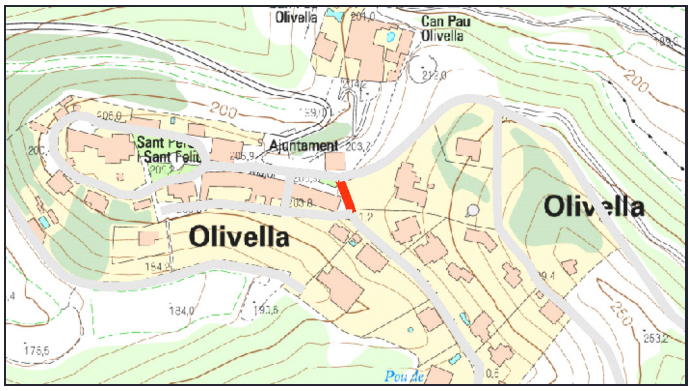

PARÀMETRES GENERALS

TITULARITAT: MUNICIPAL **CLASSIFICACIÓ DEL SÒL:** URBÀ **PD Clavegueram:**
TIPOLOGIA: URBANITZAT **QUALIFICACIÓ DEL SÒL:**

CARACTERÍSTIQUES DEL TRAM

LONGITUD TRAM: 25.1m **AMPLADA TOTAL:** 4.5m **SUPERF. CALÇADA** 112.95m2

V1	AP1	CAL	AP2	V2
0,00	0,00	4,50	0,00	0,00

OBSERVACIONS:

MATERIALS DELS PAVIMENTS

CALÇADA: MBC **RIGOLA:** SENSE RIGOLA

DIAGNOSI I CLASSIFICACIÓ DE LES PATOLOGIES

Patologies	Amidament	Unitat	Cost	Import
Fissures generalitzades sense deformació Fresat i reposició de la capa de trànsit	63,2	m2	22,28	1.408,10 €
Fissura estructural (Pell de cocodril) Demolició i nou paquet de ferm	10,4	m2	75,45	784,68 €
Fissura longitudinal Segellat amb massilla asfàltica d'aplicació en calent	2	m	34,93	69,86 €

PRESSUPOST REPARACIO **2.263 €**

GRAU DE DETERIORAMENT I PRIORITAT

Grau deteriorament: 12 **MODERAT** Prioritat: 35,90 **MODERADA**

ACTUACIÓ I PRESSUPOST

Actuació **Reparació patologies estructurals i nova capa rodolament a tot el carrer**

COST ACTUACIÓ **3.303 €**

COST RENOVACIÓ SUP.	**2.519 €**
COST RENOVACIÓ TOTAL	**8.754 €**
COST REURBANITZACIÓ	**24.849 €**

CSV: 3e5ce121-d4ca-41ab-89d9-ba2e1c395325
Aquest document és document electrònic segons l'article 27 de la Llei 39/2015, de 1 d'octubre.La seva autenticitat pot ser comprovada a l'adreça https://seu-e.cat/web/olivella

GESTIÓ I MANTENIMENT DELS PAVIMENTS MUNICIPALS

CARRER: CAN MACIÀ **IDENTIFICADOR:** 50
TRAM: Entre CAN PERE MIRET i CAN PERE MIRET
CATEGORIA: XARXA LOCAL



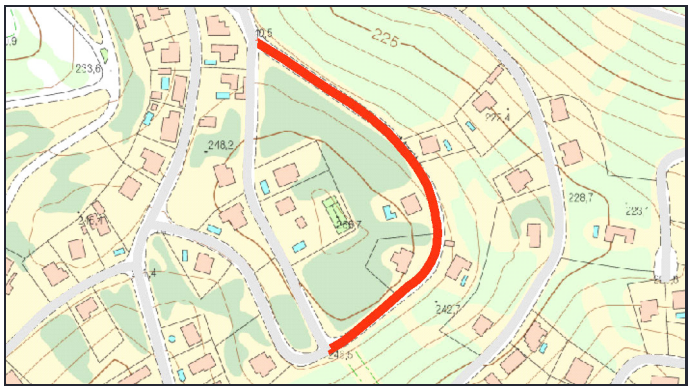

PARÀMETRES GENERALS

TITULARITAT: MUNICIPAL **CLASSIFICACIÓ DEL SÒL:** URBÀ **PD Clavegueram:**
TIPOLOGIA: URBANITZAT **QUALIFICACIÓ DEL SÒL:**

CARACTERÍSTIQUES DEL TRAM

LONGITUD TRAM: 293.2m **AMPLADA TOTAL:** 7.8m **SUPERF. CALÇADA** 1700.56m2

V1	AP1	CAL	AP2	V2
1,00	0,00	5,80	0,00	1,00

OBSERVACIONS:

MATERIALS DELS PAVIMENTS

CALÇADA: MBC **RIGOLA:** SENSE RIGOLA

DIAGNOSI I CLASSIFICACIÓ DE LES PATOLOGIES

Patologies	Amidament	Unitat	Cost	Import
Fissures generalitzades sense deformació Fresat i reposició de la capa de trànsit	54,05	m2	22,28	1.204,23 €
Fissura transversal Segellat amb massilla asfàltica d'aplicació en calent	13,9	m	34,93	485,53 €
Flonjalls Demolició i nou paquet de ferm	2	m2	75,45	150,90 €

PRESSUPOST REPARACIO **1.841 €**

GRAU DE DETERIORAMENT I PRIORITAT

Grau deteriorament: 0,85 **MOLT BAIX** Prioritat: 2,561 **MOLT BAIXA**

ACTUACIÓ I PRESSUPOST

Actuació **Reparació patologies**

COST ACTUACIÓ **1.841 €**

COST RENOVACIÓ SUP. **37.922 €**
COST RENOVACIÓ TOTAL **131.793 €**
COST REURBANITZACIÓ **503.131 €**

CSV: 3e5ce121-d4ca-41ab-89d9-ba2e1c395325
Aquest document és document electrònic segons l'article 27 de la Llei 39/2015, de 1 d'octubre.La seva autenticitat pot ser comprovada a l'adreça https://seu-e.cat/web/olivella

GESTIÓ I MANTENIMENT DELS PAVIMENTS MUNICIPALS

CARRER: CAN MACIÀ **IDENTIFICADOR:** 51
TRAM: Entre VIA LÀCTIA i CAN PERE MIRET
CATEGORIA: XARXA LOCAL



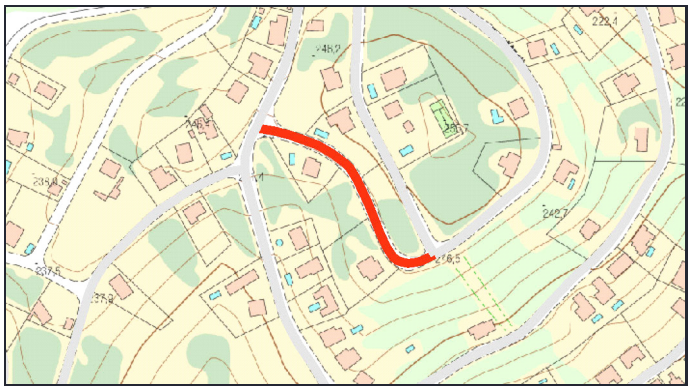

PARÀMETRES GENERALS

TITULARITAT: MUNICIPAL **CLASSIFICACIÓ DEL SÒL:** URBÀ **PD Clavegueram:**
TIPOLOGIA: URBANITZAT **QUALIFICACIÓ DEL SÒL:**

CARACTERÍSTIQUES DEL TRAM

LONGITUD TRAM: 162.8m **AMPLADA TOTAL:** 7.6m **SUPERF. CALÇADA** 911.68m2

V1	AP1	CAL	AP2	V2
1,00	0,00	5,60	0,00	1,00

OBSERVACIONS:

MATERIALS DELS PAVIMENTS

CALÇADA: MBC **RIGOLA:** SENSE RIGOLA

DIAGNOSI I CLASSIFICACIÓ DE LES PATOLOGIES

Patologies	Amidament	Unitat	Cost	Import
Fissures generalitzades sense deformació Fresat i reposició de la capa de trànsit	104,85	m2	22,28	2.336,06 €
Fissura estructural (Pell de cocodril) Demolició i nou paquet de ferm	13,6	m2	75,45	1.026,12 €
Fissura longitudinal Segellat amb massilla asfàltica d'aplicació en calent	18,5	m	34,93	646,21 €
Fissura transversal Segellat amb massilla asfàltica d'aplicació en calent	3	m	34,93	104,79 €

PRESSUPOST REPARACIO **4.113 €**

GRAU DE DETERIORAMENT I PRIORITAT

Grau deteriorament: 2,78 **MOLT BAIX** Prioritat: 8,333 **MOLT BAIXA**

ACTUACIÓ I PRESSUPOST

Actuació **Reparació patologies**

COST ACTUACIÓ **4.113 €**

COST RENOVACIÓ SUP. **20.330 €**
COST RENOVACIÓ TOTAL **70.655 €**
COST REURBANITZACIÓ **272.202 €**

CSV: 3e5ce121-d4ca-41ab-89d9-ba2e1c395325
Aquest document és document electrònic segons l'article 27 de la Llei 39/2015, de 1 d'octubre.La seva autenticitat pot ser comprovada a l'adreça https://seu-e.cat/web/olivella

GESTIÓ I MANTENIMENT DELS PAVIMENTS MUNICIPALS

CARRER: CAN MACIÀ **IDENTIFICADOR:** 52
TRAM: Entre CAN PERE MIRET i VIA LÀCTIA
CATEGORIA: XARXA LOCAL



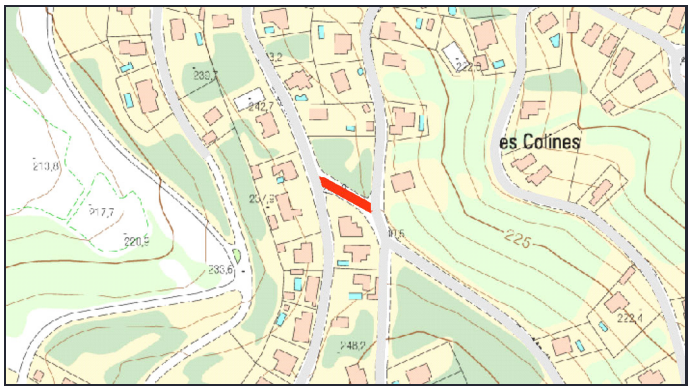

PARÀMETRES GENERALS

TITULARITAT: MUNICIPAL **CLASSIFICACIÓ DEL SÒL:** URBÀ **PD Clavegueram:**
TIPOLOGIA: URBANITZAT **QUALIFICACIÓ DEL SÒL:**

CARACTERÍSTIQUES DEL TRAM

LONGITUD TRAM: 44.1m **AMPLADA TOTAL:** 8m **SUPERF. CALÇADA** 264.6m2

V1	AP1	CAL	AP2	V2
1,00	0,00	6,00	0,00	1,00

OBSERVACIONS:

MATERIALS DELS PAVIMENTS

CALÇADA: MBC **RIGOLA:** SENSE RIGOLA

DIAGNOSI I CLASSIFICACIÓ DE LES PATOLOGIES

Patologies	Amidament	Unitat	Cost	Import
Fissura longitudinal Segellat amb massilla asfàltica d'aplicació en calent	15,1	m	34,93	527,44 €
Fissura transversal Segellat amb massilla asfàltica d'aplicació en calent	6,8	m	34,93	237,52 €

PRESSUPOST REPARACIO **765 €**

GRAU DE DETERIORAMENT I PRIORITAT

Grau deteriorament: 1,8 **MOLT BAIX** Prioritat: 5,395 **MOLT BAIXA**

ACTUACIÓ I PRESSUPOST

Actuació **Reparació patologies**

COST ACTUACIÓ **765 €**

COST RENOVACIÓ SUP.	**5.901 €**
COST RENOVACIÓ TOTAL	**20.507 €**
COST REURBANITZACIÓ	**77.616 €**

CSV: 3e5ce121-d4ca-41ab-89d9-ba2e1c395325
Aquest document és document electrònic segons l'article 27 de la Llei 39/2015, de 1 d'octubre.La seva autenticitat pot ser comprovada a l'adreça https://seu-e.cat/web/olivella

GESTIÓ I MANTENIMENT DELS PAVIMENTS MUNICIPALS

CARRER: CAN PERE MIRET **IDENTIFICADOR:** 53
TRAM: Entre CAN MACIÀ i CAN MACIÀ
CATEGORIA: XARXA LOCAL



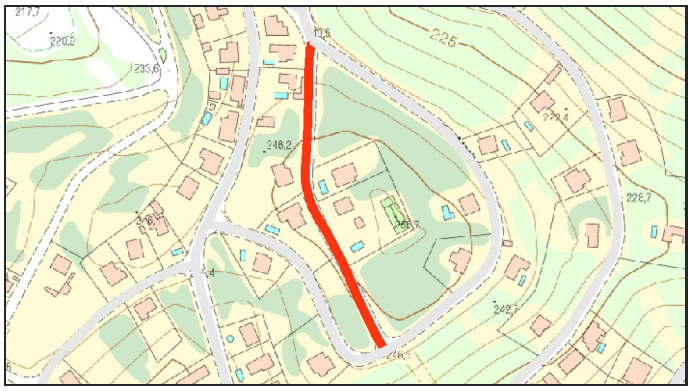

PARÀMETRES GENERALS

TITULARITAT: MUNICIPAL **CLASSIFICACIÓ DEL SÒL:** URBÀ **PD Clavegueram:**
TIPOLOGIA: URBANITZAT **QUALIFICACIÓ DEL SÒL:**

CARACTERÍSTIQUES DEL TRAM

LONGITUD TRAM: 216.3m **AMPLADA TOTAL:** 7.5m **SUPERF. CALÇADA** 1189.65m2

V1	AP1	CAL	AP2	V2
1,00	0,00	5,50	0,00	1,00

OBSERVACIONS:

MATERIALS DELS PAVIMENTS

CALÇADA: MBC **RIGOLA:** SENSE RIGOLA

DIAGNOSI I CLASSIFICACIÓ DE LES PATOLOGIES

Patologies	Amidament	Unitat	Cost	Import
Fissures generalitzades sense deformació Fresat i reposició de la capa de trànsit	458,1	m2	22,28	10.206,47 €
Fissura longitudinal Segellat amb massilla asfàltica d'aplicació en calent	35,3	m	34,93	1.233,03 €
Fissura transversal Segellat amb massilla asfàltica d'aplicació en calent	6,6	m	34,93	230,54 €
Descarnaments Fresat i reposició de la capa de trànsit	3,7	m2	22,28	82,44 €
Flonjalls Demolició i nou paquet de ferm	0,25	m2	75,45	18,86 €

PRESSUPOST REPARACIO **11.771 €**

GRAU DE DETERIORAMENT I PRIORITAT

Grau deteriorament: 7,63 **BAIX** Prioritat: 22,89 **BAIXA**

ACTUACIÓ I PRESSUPOST

Actuació **Reparació patologies estructurals i nova capa rodolament a tot el carrer**

COST ACTUACIÓ **26.548 €**

COST RENOVACIÓ SUP.	**26.529 €**
COST RENOVACIÓ TOTAL	**92.198 €**
COST REURBANITZACIÓ	**356.895 €**

CSV: 3e5ce121-d4ca-41ab-89d9-ba2e1c395325
Aquest document és document electrònic segons l'article 27 de la Llei 39/2015, de 1 d'octubre.La seva autenticitat pot ser comprovada a l'adreça https://seu-e.cat/web/olivella

GESTIÓ I MANTENIMENT DELS PAVIMENTS MUNICIPALS

CARRER: CAN PERE MIRET **IDENTIFICADOR:** 54
TRAM: Entre CAN PERE MIRET i CAN MACIÀ
CATEGORIA: XARXA LOCAL



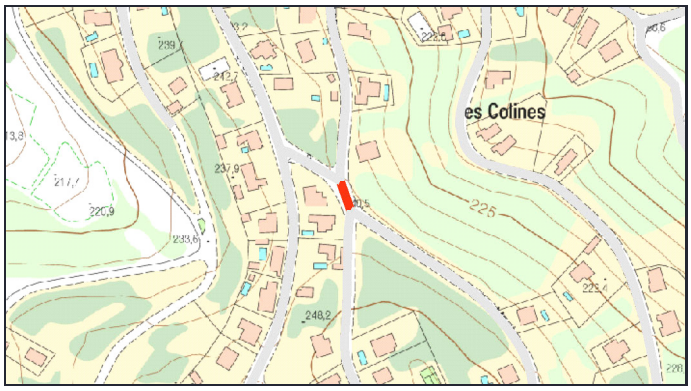

PARÀMETRES GENERALS

TITULARITAT: MUNICIPAL **CLASSIFICACIÓ DEL SÒL:** URBÀ **PD Clavegueram:**
TIPOLOGIA: URBANITZAT **QUALIFICACIÓ DEL SÒL:**

CARACTERÍSTIQUES DEL TRAM

LONGITUD TRAM: 21.1m **AMPLADA TOTAL:** 9.5m **SUPERF. CALÇADA** 158.25m2

V1	AP1	CAL	AP2	V2
1,00	0,00	7,50	0,00	1,00

OBSERVACIONS:

MATERIALS DELS PAVIMENTS

CALÇADA: MBC **RIGOLA:** SENSE RIGOLA

DIAGNOSI I CLASSIFICACIÓ DE LES PATOLOGIES

Patologies	Amidament	Unitat	Cost	Import

PRESSUPOST REPARACIO **0 €**

GRAU DE DETERIORAMENT I PRIORITAT

Grau deteriorament: 0 **NUL** Prioritat: 0 **NUL·LA**

ACTUACIÓ I PRESSUPOST

Actuació **Sense patologies**

COST RENOVACIÓ SUP.	**3.529 €**
COST RENOVACIÓ TOTAL	**12.264 €**
COST REURBANITZACIÓ	**44.099 €**

COST ACTUACIÓ **0 €**

CSV: 3e5ce121-d4ca-41ab-89d9-ba2e1c395325
Aquest document és document electrònic segons l'article 27 de la Llei 39/2015, de 1 d'octubre.La seva autenticitat pot ser comprovada a l'adreça https://seu-e.cat/web/olivella

GESTIÓ I MANTENIMENT DELS PAVIMENTS MUNICIPALS

CARRER: CAN PERE MIRET **IDENTIFICADOR:** 55
TRAM: Entre CAN PERE MIRET i MESQUITA
CATEGORIA: XARXA LOCAL



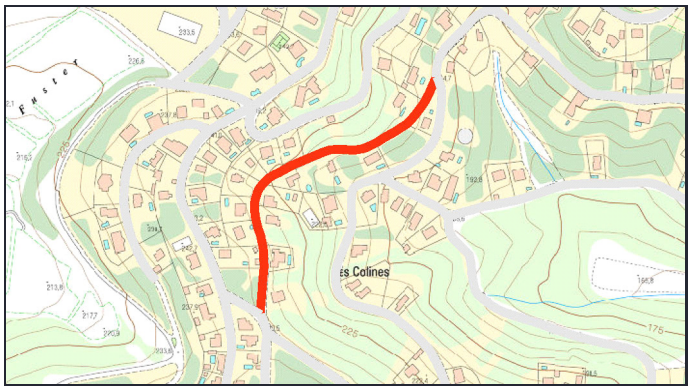

PARÀMETRES GENERALS

TITULARITAT: MUNICIPAL **CLASSIFICACIÓ DEL SÒL:** URBÀ **PD Clavegueram:**
TIPOLOGIA: URBANITZAT **QUALIFICACIÓ DEL SÒL:**

CARACTERÍSTIQUES DEL TRAM

LONGITUD TRAM: 367.6m **AMPLADA TOTAL:** 7.5m **SUPERF. CALÇADA** 2021.8m2

V1	AP1	CAL	AP2	V2
1,00	0,00	5,50	0,00	1,00

OBSERVACIONS:

MATERIALS DELS PAVIMENTS

CALÇADA: MBC **RIGOLA:** SENSE RIGOLA

DIAGNOSI I CLASSIFICACIÓ DE LES PATOLOGIES

Patologies	Amidament	Unitat	Cost	Import
Fissura longitudinal Segellat amb massilla asfàltica d'aplicació en calent	76,3	m	34,93	2.665,16 €
Flonjalls Demolició i nou paquet de ferm	17,2	m2	75,45	1.297,74 €
Fissura transversal Segellat amb massilla asfàltica d'aplicació en calent	21,8	m	34,93	761,47 €
Fissures generalitzades sense deformació Fresat i reposició de la capa de trànsit	20,25	m2	22,28	451,17 €
Descarnaments Fresat i reposició de la capa de trànsit	9,75	m2	22,28	217,23 €
Pèrdua capa de trànsit (Peladures) Fresat i reposició de la capa de trànsit	0,85	m2	22,28	18,94 €

PRESSUPOST REPARACIO **5.412 €**

GRAU DE DETERIORAMENT I PRIORITAT

Grau deteriorament: 1,45 **MOLT BAIX** Prioritat: 4,338 **MOLT BAIXA**

ACTUACIÓ I PRESSUPOST

Actuació **Reparació patologies**

COST ACTUACIÓ **5.412 €**

COST RENOVACIÓ SUP.	**45.086 €**
COST RENOVACIÓ TOTAL	**156.690 €**
COST REURBANITZACIÓ	**606.540 €**

CSV: 3e5ce121-d4ca-41ab-89d9-ba2e1c395325
Aquest document és document electrònic segons l'article 27 de la Llei 39/2015, de 1 d'octubre.La seva autenticitat pot ser comprovada a l'adreça https://seu-e.cat/web/olivella

GESTIÓ I MANTENIMENT DELS PAVIMENTS MUNICIPALS

CARRER: CAN TURIOLS **IDENTIFICADOR:** 56
TRAM: Entre MAS DEL RECTOR i MAS GUINEU
CATEGORIA: XARXA BASICA



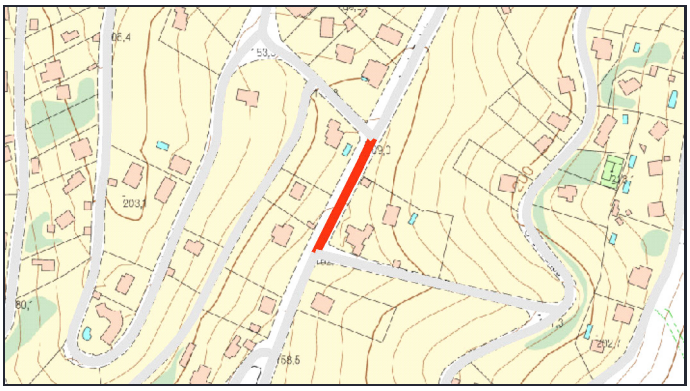

PARÀMETRES GENERALS

TITULARITAT: MUNICIPAL **CLASSIFICACIÓ DEL SÒL:** URBÀ **PD Clavegueram:**
TIPOLOGIA: URBANITZAT **QUALIFICACIÓ DEL SÒL:**

CARACTERÍSTIQUES DEL TRAM

LONGITUD TRAM: 84.9m **AMPLADA TOTAL:** 13m **SUPERF. CALÇADA** 679.2m2

V1	AP1	CAL	AP2	V2
2,50	0,00	8,00	0,00	2,50

OBSERVACIONS:

MATERIALS DELS PAVIMENTS

CALÇADA: MBC **RIGOLA:** SENSE RIGOLA

DIAGNOSI I CLASSIFICACIÓ DE LES PATOLOGIES

Patologies	Amidament	Unitat	Cost	Import
Fissures generalitzades sense deformació Fresat i reposició de la capa de trànsit	140,4	m2	22,28	3.128,11 €
Fissura longitudinal Segellat amb massilla asfàltica d'aplicació en calent	35,2	m	34,93	1.229,54 €
Fissura transversal Segellat amb massilla asfàltica d'aplicació en calent	15,9	m	34,93	555,39 €

PRESSUPOST REPARACIO **4.913 €**

GRAU DE DETERIORAMENT I PRIORITAT

Grau deteriorament: 5,67 **BAIX** Prioritat: 28,33 **BAIXA**

ACTUACIÓ I PRESSUPOST

Actuació **Reparació patologies**

COST ACTUACIÓ **4.913 €**

COST RENOVACIÓ SUP.	**17.999 €**
COST RENOVACIÓ TOTAL	**66.562 €**
COST REURBANITZACIÓ	**242.814 €**

CSV: 3e5ce121-d4ca-41ab-89d9-ba2e1c395325
Aquest document és document electrònic segons l'article 27 de la Llei 39/2015, de 1 d'octubre.La seva autenticitat pot ser comprovada a l'adreça https://seu-e.cat/web/olivella

GESTIÓ I MANTENIMENT DELS PAVIMENTS MUNICIPALS

CARRER: CAN TURIOLS **IDENTIFICADOR:** 57
TRAM: Entre BV-2415 i SENSE NOM-10
CATEGORIA: XARXA BASICA



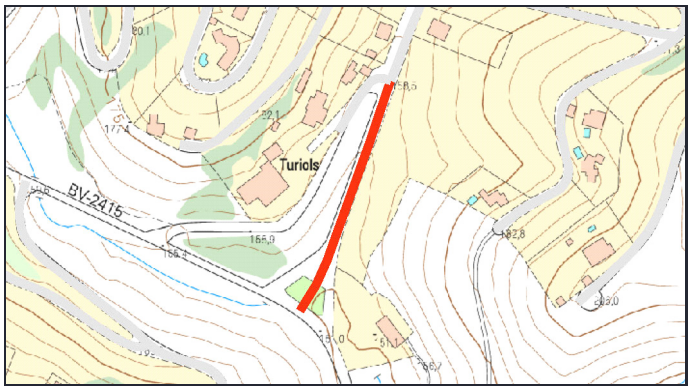

PARÀMETRES GENERALS

TITULARITAT: MUNICIPAL **CLASSIFICACIÓ DEL SÒL:** URBÀ **PD Clavegueram:**
TIPOLOGIA: URBANITZAT **QUALIFICACIÓ DEL SÒL:**

CARACTERÍSTIQUES DEL TRAM

LONGITUD TRAM: 163m **AMPLADA TOTAL:** 13m **SUPERF. CALÇADA** 1304m2

V1	AP1	CAL	AP2	V2
2,50	0,00	8,00	0,00	2,50

OBSERVACIONS:

MATERIALS DELS PAVIMENTS

CALÇADA: MBC **RIGOLA:** SENSE RIGOLA

DIAGNOSI I CLASSIFICACIÓ DE LES PATOLOGIES

Patologies	Amidament	Unitat	Cost	Import
Fissures generalitzades sense deformació Fresat i reposició de la capa de trànsit	416,6	m2	22,28	9.281,85 €
Flonjalls Demolició i nou paquet de ferm	22,65	m2	75,45	1.708,94 €
Fissura transversal Segellat amb massilla asfàltica d'aplicació en calent	17	m	34,93	593,81 €
Fissura longitudinal Segellat amb massilla asfàltica d'aplicació en calent	11,3	m	34,93	394,71 €

PRESSUPOST REPARACIO **11.979 €**

GRAU DE DETERIORAMENT I PRIORITAT

Grau deteriorament: 6,87 **BAIX** Prioritat: 34,36 **MODERADA**

ACTUACIÓ I PRESSUPOST

Actuació **Reparació patologies**

COST ACTUACIÓ **11.979 €**

COST RENOVACIÓ SUP. **34.556 €**
COST RENOVACIÓ TOTAL **127.792 €**
COST REURBANITZACIÓ **466.180 €**

CSV: 3e5ce121-d4ca-41ab-89d9-ba2e1c395325
Aquest document és document electrònic segons l'article 27 de la Llei 39/2015, de 1 d'octubre.La seva autenticitat pot ser comprovada a l'adreça https://seu-e.cat/web/olivella

GESTIÓ I MANTENIMENT DELS PAVIMENTS MUNICIPALS

CARRER: CAN TURIOLS **IDENTIFICADOR:** 58
TRAM: Entre TERRA i VENUS
CATEGORIA: XARXA LOCAL



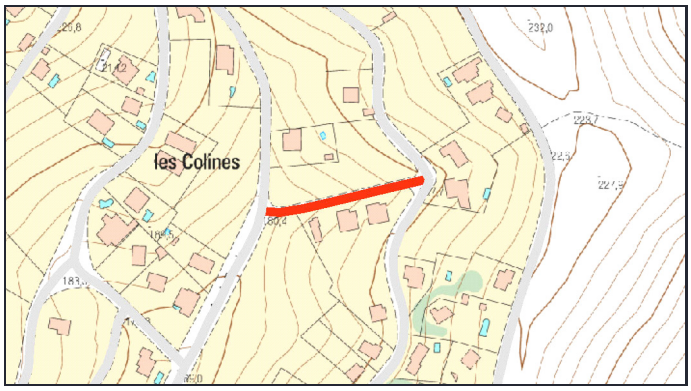

PARÀMETRES GENERALS

TITULARITAT: MUNICIPAL **CLASSIFICACIÓ DEL SÒL:** URBÀ **PD Clavegueram:**
TIPOLOGIA: URBANITZAT **QUALIFICACIÓ DEL SÒL:**

CARACTERÍSTIQUES DEL TRAM

LONGITUD TRAM: 112.9m **AMPLADA TOTAL:** 7.3m **SUPERF. CALÇADA** 598.3701m2

V1	AP1	CAL	AP2	V2
1,00	0,00	5,30	0,00	1,00

OBSERVACIONS:

MATERIALS DELS PAVIMENTS

CALÇADA: MBC **RIGOLA:** SENSE RIGOLA

DIAGNOSI I CLASSIFICACIÓ DE LES PATOLOGIES

Patologies	Amidament	Unitat	Cost	Import
Assentament tapa pou de registre Canvi i recol·locació de tapa	1	ut	550	550,00 €
Fissura transversal Segellat amb massilla asfàltica d'aplicació en calent	12,7	m	34,93	443,61 €
Flonjalls Demolició i nou paquet de ferm	4,4	m2	75,45	331,98 €
Fissura longitudinal Segellat amb massilla asfàltica d'aplicació en calent	4,8	m	34,93	167,66 €
Pèrdua capa de trànsit (Peladures) Fresat i reposició de la capa de trànsit	2,8	m2	22,28	62,38 €

PRESSUPOST REPARACIO **1.556 €**

GRAU DE DETERIORAMENT I PRIORITAT

Grau deteriorament: 2,57 **MOLT BAIX** Prioritat: 7,713 **MOLT BAIXA**

ACTUACIÓ I PRESSUPOST

Actuació **Reparació patologies**

COST ACTUACIÓ **1.556 €**

COST RENOVACIÓ SUP.	**13.344 €**
COST RENOVACIÓ TOTAL	**46.374 €**
COST REURBANITZACIÓ	**181.317 €**

CSV: 3e5ce121-d4ca-41ab-89d9-ba2e1c395325
Aquest document és document electrònic segons l'article 27 de la Llei 39/2015, de 1 d'octubre.La seva autenticitat pot ser comprovada a l'adreça https://seu-e.cat/web/olivella

GESTIÓ I MANTENIMENT DELS PAVIMENTS MUNICIPALS

CARRER: CAN TURIOLS **IDENTIFICADOR:** 59
TRAM: Entre SENSE NOM-10 i MAS DEL RECTOR
CATEGORIA: XARXA BASICA



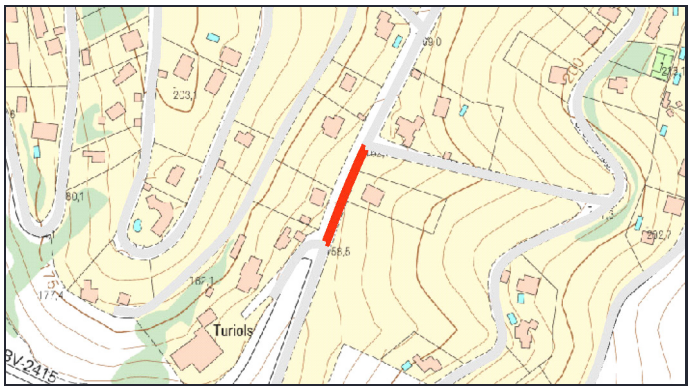

PARÀMETRES GENERALS

TITULARITAT: MUNICIPAL **CLASSIFICACIÓ DEL SÒL:** URBÀ **PD Clavegueram:**
TIPOLOGIA: URBANITZAT **QUALIFICACIÓ DEL SÒL:**

CARACTERÍSTIQUES DEL TRAM

LONGITUD TRAM: 71.7m **AMPLADA TOTAL:** 13m **SUPERF. CALÇADA** 573.6m2

V1	AP1	CAL	AP2	V2
2,50	0,00	8,00	0,00	2,50

OBSERVACIONS:

MATERIALS DELS PAVIMENTS

CALÇADA: MBC **RIGOLA:** SENSE RIGOLA

DIAGNOSI I CLASSIFICACIÓ DE LES PATOLOGIES

Patologies	Amidament	Unitat	Cost	Import
Fissures generalitzades sense deformació Fresat i reposició de la capa de trànsit	252,7	m2	22,28	5.630,16 €
Fissura transversal Segellat amb massilla asfàltica d'aplicació en calent	7,7	m	34,93	268,96 €

PRESSUPOST REPARACIO **5.899 €**

GRAU DE DETERIORAMENT I PRIORITAT

Grau deteriorament: 8,33 **BAIX** Prioritat: 41,67 **MODERADA**

ACTUACIÓ I PRESSUPOST

Actuació **Reparació patologies estructurals i nova capa rodolament a tot el carrer**

COST ACTUACIÓ **15.200 €**

COST RENOVACIÓ SUP.	**15.200 €**
COST RENOVACIÓ TOTAL	**56.213 €**
COST REURBANITZACIÓ	**205.062 €**

CSV: 3e5ce121-d4ca-41ab-89d9-ba2e1c395325
Aquest document és document electrònic segons l'article 27 de la Llei 39/2015, de 1 d'octubre.La seva autenticitat pot ser comprovada a l'adreça https://seu-e.cat/web/olivella

GESTIÓ I MANTENIMENT DELS PAVIMENTS MUNICIPALS

CARRER: CAN TURIOLS **IDENTIFICADOR:** 60
TRAM: Entre MAS GUINEU i CAN TURIOLS
CATEGORIA: XARXA BASICA



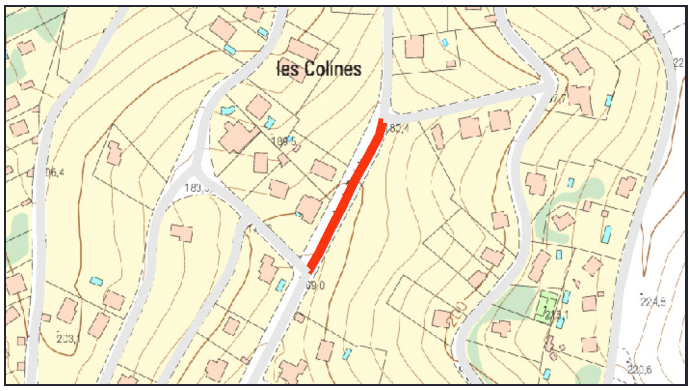

PARÀMETRES GENERALS

TITULARITAT: MUNICIPAL **CLASSIFICACIÓ DEL SÒL:** URBÀ **PD Clavegueram:**
TIPOLOGIA: URBANITZAT **QUALIFICACIÓ DEL SÒL:**

CARACTERÍSTIQUES DEL TRAM

LONGITUD TRAM: 113.9m **AMPLADA TOTAL:** 13m **SUPERF. CALÇADA** 911.2m2

V1	AP1	CAL	AP2	V2
2,50	0,00	8,00	0,00	2,50

OBSERVACIONS:

MATERIALS DELS PAVIMENTS

CALÇADA: MBC **RIGOLA:** SENSE RIGOLA

DIAGNOSI I CLASSIFICACIÓ DE LES PATOLOGIES

Patologies	Amidament	Unitat	Cost	Import
Fissures generalitzades sense deformació Fresat i reposició de la capa de trànsit	164,8	m2	22,28	3.671,74 €
Assentament reixa tranversal Canvi i recol·locació de reixa	4,8	m	350	1.680,00 €
Fissura transversal Segellat amb massilla asfàltica d'aplicació en calent	3,6	m	34,93	125,75 €
Fissura longitudinal Segellat amb massilla asfàltica d'aplicació en calent	3	m	34,93	104,79 €

PRESSUPOST REPARACIO **5.582 €**

GRAU DE DETERIORAMENT I PRIORITAT

Grau deteriorament: 8,25 **BAIX** Prioritat: 41,27 **MODERADA**

ACTUACIÓ I PRESSUPOST

Actuació **Reparació patologies**

COST ACTUACIÓ **5.582 €**

COST RENOVACIÓ SUP.	**24.147 €**
COST RENOVACIÓ TOTAL	**89.298 €**
COST REURBANITZACIÓ	**325.754 €**

CSV: 3e5ce121-d4ca-41ab-89d9-ba2e1c395325
Aquest document és document electrònic segons l'article 27 de la Llei 39/2015, de 1 d'octubre.La seva autenticitat pot ser comprovada a l'adreça https://seu-e.cat/web/olivella

GESTIÓ I MANTENIMENT DELS PAVIMENTS MUNICIPALS

CARRER: CANARI **IDENTIFICADOR:** 61
TRAM: Entre PERDIU i ALOSA
CATEGORIA: XARXA LOCAL



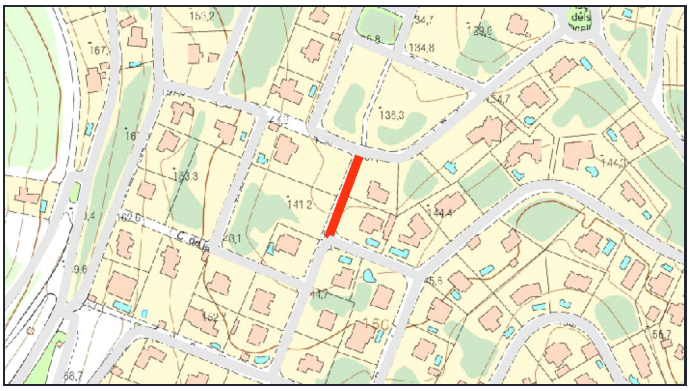

PARÀMETRES GENERALS

TITULARITAT: MUNICIPAL **CLASSIFICACIÓ DEL SÒL:** URBÀ **PD Clavegueram:**
TIPOLOGIA: URBANITZAT **QUALIFICACIÓ DEL SÒL:**

CARACTERÍSTIQUES DEL TRAM

LONGITUD TRAM: 61.2m **AMPLADA TOTAL:** 7.5m **SUPERF. CALÇADA** 306m2

V1	AP1	CAL	AP2	V2
1,25	0,00	5,00	0,00	1,25

OBSERVACIONS: Afectacions a vorera

MATERIALS DELS PAVIMENTS

CALÇADA: MBC **RIGOLA:** PREFABRICADA

DIAGNOSI I CLASSIFICACIÓ DE LES PATOLOGIES

Patologies	Amidament	Unitat	Cost	Import
Flonjalls Demolició i nou paquet de ferm	0,55	m2	75,45	41,50 €

PRESSUPOST REPARACIO **42 €**

GRAU DE DETERIORAMENT I PRIORITAT

Grau deteriorament: 0,05 **MOLT BAIX** Prioritat: 0,162 **MOLT BAIXA**

ACTUACIÓ I PRESSUPOST

Actuació **Reparació patologies**

COST ACTUACIÓ **42 €**

COST RENOVACIÓ SUP.	**6.824 €**
COST RENOVACIÓ TOTAL	**23.715 €**
COST REURBANITZACIÓ	**100.980 €**

CSV: 3e5ce121-d4ca-41ab-89d9-ba2e1c395325
Aquest document és document electrònic segons l'article 27 de la Llei 39/2015, de 1 d'octubre.La seva autenticitat pot ser comprovada a l'adreça https://seu-e.cat/web/olivella

GESTIÓ I MANTENIMENT DELS PAVIMENTS MUNICIPALS

CARRER: CANARI **IDENTIFICADOR:** 62
TRAM: Entre ALOSA i CADERNERA
CATEGORIA: XARXA LOCAL



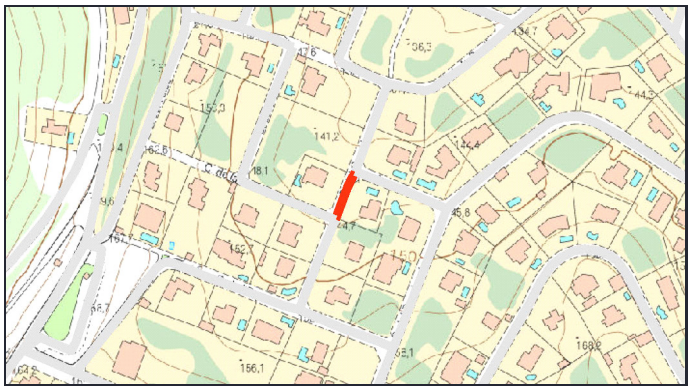

PARÀMETRES GENERALS

TITULARITAT: MUNICIPAL **CLASSIFICACIÓ DEL SÒL:** URBÀ **PD Clavegueram:**
TIPOLOGIA: URBANITZAT **QUALIFICACIÓ DEL SÒL:**

CARACTERÍSTIQUES DEL TRAM

LONGITUD TRAM: 34.8m **AMPLADA TOTAL:** 7.5m **SUPERF. CALÇADA** 174m2

V1	AP1	CAL	AP2	V2
1,25	0,00	5,00	0,00	1,25

OBSERVACIONS: Afectacions a vorera

MATERIALS DELS PAVIMENTS

CALÇADA: MBC **RIGOLA:** PREFABRICADA

DIAGNOSI I CLASSIFICACIÓ DE LES PATOLOGIES

Patologies	Amidament	Unitat	Cost	Import
Fissura longitudinal Segellat amb massilla asfàltica d'aplicació en calent	3,7	m	34,93	129,24 €

PRESSUPOST REPARACIO **129 €**

GRAU DE DETERIORAMENT I PRIORITAT

Grau deteriorament: 0,32 **MOLT BAIX** Prioritat: 0,957 **MOLT BAIXA**

ACTUACIÓ I PRESSUPOST

Actuació **Reparació patologies**

COST ACTUACIÓ **129 €**

COST RENOVACIÓ SUP.	**3.880 €**
COST RENOVACIÓ TOTAL	**13.485 €**
COST REURBANITZACIÓ	**57.420 €**

CSV: 3e5ce121-d4ca-41ab-89d9-ba2e1c395325
Aquest document és document electrònic segons l'article 27 de la Llei 39/2015, de 1 d'octubre.La seva autenticitat pot ser comprovada a l'adreça https://seu-e.cat/web/olivella

GESTIÓ I MANTENIMENT DELS PAVIMENTS MUNICIPALS

CARRER: CANARI **IDENTIFICADOR:** 63
TRAM: Entre CADERNERA i ESPARVER
CATEGORIA: XARXA LOCAL



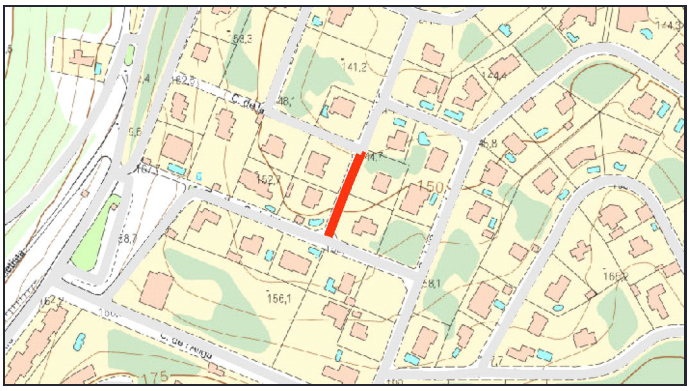

PARÀMETRES GENERALS

TITULARITAT: MUNICIPAL **CLASSIFICACIÓ DEL SÒL:** URBÀ **PD Clavegueram:**
TIPOLOGIA: URBANITZAT **QUALIFICACIÓ DEL SÒL:**

CARACTERÍSTIQUES DEL TRAM

LONGITUD TRAM: 63.6m **AMPLADA TOTAL:** 7.5m **SUPERF. CALÇADA** 318m2

V1	AP1	CAL	AP2	V2
1,25	0,00	5,00	0,00	1,25

OBSERVACIONS: Afectacions a vorera

MATERIALS DELS PAVIMENTS

CALÇADA: MBC **RIGOLA:** PREFABRICADA

DIAGNOSI I CLASSIFICACIÓ DE LES PATOLOGIES

Patologies	Amidament	Unitat	Cost	Import
Fissura transversal Segellat amb massilla asfàltica d'aplicació en calent	6,6	m	34,93	230,54 €

PRESSUPOST REPARACIO **231 €**

GRAU DE DETERIORAMENT I PRIORITAT

Grau deteriorament: 0,62 **MOLT BAIX** Prioritat: 1,868 **MOLT BAIXA**

ACTUACIÓ I PRESSUPOST

Actuació **Reparació patologies**

COST ACTUACIÓ **231 €**

COST RENOVACIÓ SUP.	**7.091 €**
COST RENOVACIÓ TOTAL	**24.645 €**
COST REURBANITZACIÓ	**104.940 €**

CSV: 3e5ce121-d4ca-41ab-89d9-ba2e1c395325
Aquest document és document electrònic segons l'article 27 de la Llei 39/2015, de 1 d'octubre.La seva autenticitat pot ser comprovada a l'adreça https://seu-e.cat/web/olivella

GESTIÓ I MANTENIMENT DELS PAVIMENTS MUNICIPALS

CARRER: CANGUR **IDENTIFICADOR:** 64
TRAM: Entre ONAGRE i ESQUIROL
CATEGORIA: XARXA LOCAL



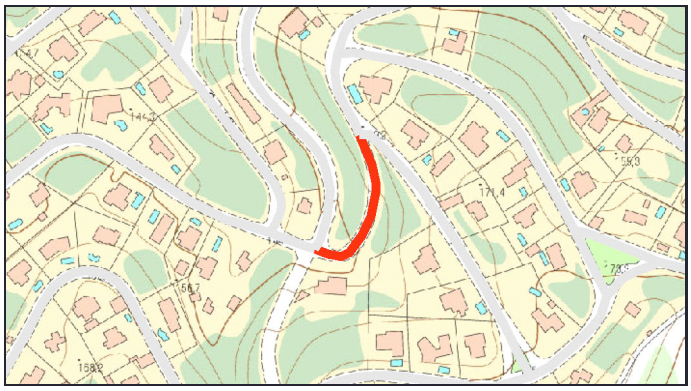

PARÀMETRES GENERALS

TITULARITAT: MUNICIPAL **CLASSIFICACIÓ DEL SÒL:** URBÀ **PD Clavegueram:**
TIPOLOGIA: URBANITZAT **QUALIFICACIÓ DEL SÒL:**

CARACTERÍSTIQUES DEL TRAM

LONGITUD TRAM: 107.8m **AMPLADA TOTAL:** 8.4m **SUPERF. CALÇADA** 582.1201m2

V1	AP1	CAL	AP2	V2
1,50	0,00	5,40	0,00	1,50

OBSERVACIONS: Afectacions a vorera

MATERIALS DELS PAVIMENTS

CALÇADA: MBC **RIGOLA:** PREFABRICADA

DIAGNOSI I CLASSIFICACIÓ DE LES PATOLOGIES

Patologies	Amidament	Unitat	Cost	Import
Fissura transversal Segellat amb massilla asfàltica d'aplicació en calent	4,6	m	34,93	160,68 €

PRESSUPOST REPARACIO **161 €**

GRAU DE DETERIORAMENT I PRIORITAT

Grau deteriorament: 0,24 **MOLT BAIX** Prioritat: 0,711 **MOLT BAIXA**

ACTUACIÓ I PRESSUPOST

Actuació **Reparació patologies**

COST ACTUACIÓ **161 €**

COST RENOVACIÓ SUP.	**12.981 €**
COST RENOVACIÓ TOTAL	**45.114 €**
COST REURBANITZACIÓ	**199.214 €**

CSV: 3e5ce121-d4ca-41ab-89d9-ba2e1c395325
Aquest document és document electrònic segons l'article 27 de la Llei 39/2015, de 1 d'octubre.La seva autenticitat pot ser comprovada a l'adreça https://seu-e.cat/web/olivella

GESTIÓ I MANTENIMENT DELS PAVIMENTS MUNICIPALS

CARRER: CAPRICORN **IDENTIFICADOR:** 65
TRAM: Entre ÀRIES i CAPRICORN
CATEGORIA: XARXA LOCAL



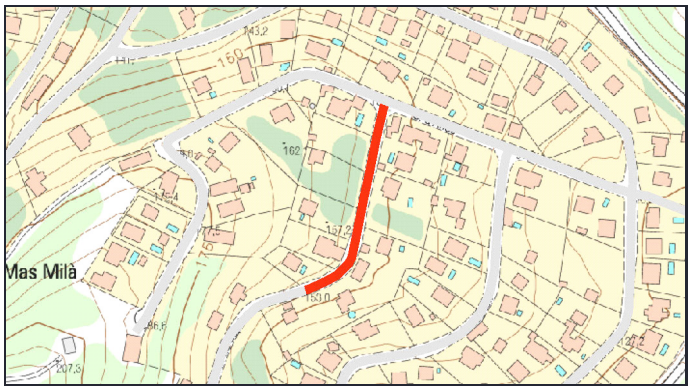

PARÀMETRES GENERALS

TITULARITAT: MUNICIPAL **CLASSIFICACIÓ DEL SÒL:** URBÀ **PD Clavegueram:**
TIPOLOGIA: URBANITZAT **QUALIFICACIÓ DEL SÒL:**

CARACTERÍSTIQUES DEL TRAM

LONGITUD TRAM: 144m **AMPLADA TOTAL:** 8m **SUPERF. CALÇADA** 864m2

V1	AP1	CAL	AP2	V2
1,00	0,00	6,00	0,00	1,00

OBSERVACIONS:

MATERIALS DELS PAVIMENTS

CALÇADA: FORMIGÓ **RIGOLA:** SENSE RIGOLA

DIAGNOSI I CLASSIFICACIÓ DE LES PATOLOGIES

Patologies	Amidament	Unitat	Cost	Import
Fissuració generalitzada Demolició i reconstrucció de lloses	537	m2	84,09	45.156,33 €

PRESSUPOST REPARACIO **45.156 €**

GRAU DE DETERIORAMENT I PRIORITAT

Grau deteriorament: 18,6 **ALT** Prioritat: 55,94 **URGENT**

ACTUACIÓ I PRESSUPOST

Actuació **Renovació completa base i ferm**

COST RENOVACIÓ SUP.	**19.267 €**
COST RENOVACIÓ TOTAL	**66.960 €**
COST REURBANITZACIÓ	**253.440 €**

COST ACTUACIÓ **66.960 €**

CSV: 3e5ce121-d4ca-41ab-89d9-ba2e1c395325
Aquest document és document electrònic segons l'article 27 de la Llei 39/2015, de 1 d'octubre.La seva autenticitat pot ser comprovada a l'adreça https://seu-e.cat/web/olivella

GESTIÓ I MANTENIMENT DELS PAVIMENTS MUNICIPALS

CARRER: CAPRICORN **IDENTIFICADOR:** 66
TRAM: Entre CAPRICORN i ATZUCAC
CATEGORIA: XARXA LOCAL



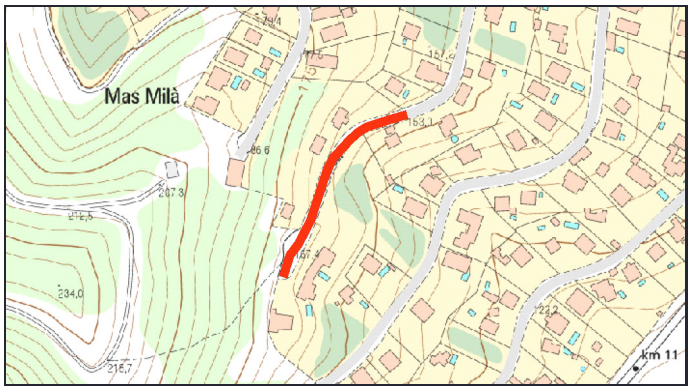

PARÀMETRES GENERALS

TITULARITAT: MUNICIPAL **CLASSIFICACIÓ DEL SÒL:** URBÀ **PD Clavegueram:**
TIPOLOGIA: URBANITZAT **QUALIFICACIÓ DEL SÒL:**

CARACTERÍSTIQUES DEL TRAM

LONGITUD TRAM: 143.2m **AMPLADA TOTAL:** 8m **SUPERF. CALÇADA** 859.2m2

V1	AP1	CAL	AP2	V2
1,00	0,00	6,00	0,00	1,00

OBSERVACIONS:

MATERIALS DELS PAVIMENTS

CALÇADA: MBC **RIGOLA:** SENSE RIGOLA

DIAGNOSI I CLASSIFICACIÓ DE LES PATOLOGIES

Patologies	Amidament	Unitat	Cost	Import

PRESSUPOST REPARACIO **0 €**

GRAU DE DETERIORAMENT I PRIORITAT

Grau deteriorament: 0 **NUL** Prioritat: 0 **NUL·LA**

ACTUACIÓ I PRESSUPOST

Actuació **Sense patologies**

COST ACTUACIÓ **0 €**

COST RENOVACIÓ SUP. **19.160 €**
COST RENOVACIÓ TOTAL **66.588 €**
COST REURBANITZACIÓ **252.032 €**

CSV: 3e5ce121-d4ca-41ab-89d9-ba2e1c395325
Aquest document és document electrònic segons l'article 27 de la Llei 39/2015, de 1 d'octubre.La seva autenticitat pot ser comprovada a l'adreça https://seu-e.cat/web/olivella

GESTIÓ I MANTENIMENT DELS PAVIMENTS MUNICIPALS

CARRER: CAPSIGRANY **IDENTIFICADOR:** 67
TRAM: Entre HOSTAL DEL GANXO i MALLARENGA
CATEGORIA: XARXA BASICA



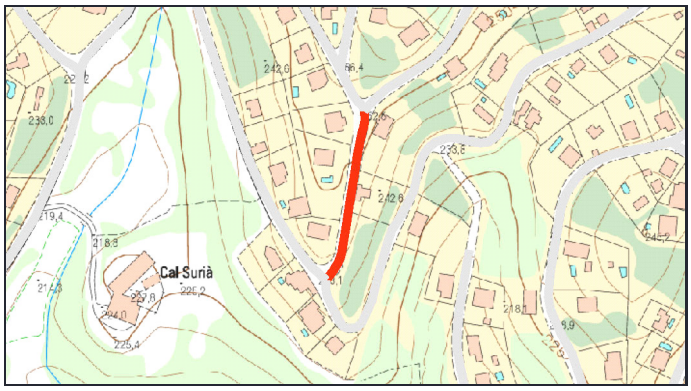

PARÀMETRES GENERALS

TITULARITAT: MUNICIPAL **CLASSIFICACIÓ DEL SÒL:** URBÀ **PD Clavegueram:**
TIPOLOGIA: URBANITZAT **QUALIFICACIÓ DEL SÒL:**

CARACTERÍSTIQUES DEL TRAM

LONGITUD TRAM: 115.1m **AMPLADA TOTAL:** 7.6m **SUPERF. CALÇADA** 690.6m2

V1	AP1	CAL	AP2	V2
0,80	0,00	6,00	0,00	0,80

OBSERVACIONS:

MATERIALS DELS PAVIMENTS

CALÇADA: MBC **RIGOLA:** SENSE RIGOLA

DIAGNOSI I CLASSIFICACIÓ DE LES PATOLOGIES

Patologies	Amidament	Unitat	Cost	Import
Fissura estructural (Pell de cocodril) Demolició i nou paquet de ferm	146	m2	75,45	11.015,70 €
Fissura longitudinal Segellat amb massilla asfàltica d'aplicació en calent	17,6	m	34,93	614,77 €
Fissures generalitzades sense deformació Fresat i reposició de la capa de trànsit	11,55	m2	22,28	257,33 €

PRESSUPOST REPARACIO **11.888 €**

GRAU DE DETERIORAMENT I PRIORITAT

Grau deteriorament: 4,56 **MOLT BAIX** Prioritat: 22,82 **BAIXA**

ACTUACIÓ I PRESSUPOST

Actuació **Reparació patologies**

COST ACTUACIÓ **11.888 €**

COST RENOVACIÓ SUP.	**18.301 €**
COST RENOVACIÓ TOTAL	**67.679 €**
COST REURBANITZACIÓ	**192.447 €**

CSV: 3e5ce121-d4ca-41ab-89d9-ba2e1c395325
Aquest document és document electrònic segons l'article 27 de la Llei 39/2015, de 1 d'octubre.La seva autenticitat pot ser comprovada a l'adreça https://seu-e.cat/web/olivella

GESTIÓ I MANTENIMENT DELS PAVIMENTS MUNICIPALS

CARRER: CAPSIGRANY **IDENTIFICADOR:** 68
TRAM: Entre BOTXÍ i MALLARENGA
CATEGORIA: XARXA LOCAL



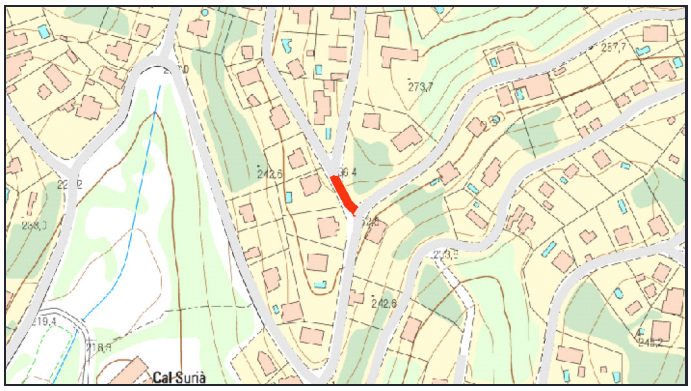

PARÀMETRES GENERALS

TITULARITAT: MUNICIPAL **CLASSIFICACIÓ DEL SÒL:** URBÀ **PD Clavegueram:**
TIPOLOGIA: URBANITZAT **QUALIFICACIÓ DEL SÒL:**

CARACTERÍSTIQUES DEL TRAM

LONGITUD TRAM: 31.9m **AMPLADA TOTAL:** 7m **SUPERF. CALÇADA** 191.4m2

V1	AP1	CAL	AP2	V2
0,00	0,00	6,00	0,00	1,00

OBSERVACIONS:

MATERIALS DELS PAVIMENTS

CALÇADA: MBC **RIGOLA:** FORMIGO "IN SITU"

DIAGNOSI I CLASSIFICACIÓ DE LES PATOLOGIES

Patologies	Amidament	Unitat	Cost	Import
Fissura estructural (Pell de cocodril) Demolició i nou paquet de ferm	90	m2	75,45	6.790,50 €
Fissures generalitzades sense deformació Fresat i reposició de la capa de trànsit	78,75	m2	22,28	1.754,55 €

PRESSUPOST REPARACIO **8.545 €**

GRAU DE DETERIORAMENT I PRIORITAT

Grau deteriorament: 15,9 **ALT** Prioritat: 47,61 **MODERADA**

ACTUACIÓ I PRESSUPOST

Actuació **Renovació completa base i ferm**

COST ACTUACIÓ **14.834 €**

COST RENOVACIÓ SUP.	**4.268 €**
COST RENOVACIÓ TOTAL	**14.834 €**
COST REURBANITZACIÓ	**49.126 €**

CSV: 3e5ce121-d4ca-41ab-89d9-ba2e1c395325
Aquest document és document electrònic segons l'article 27 de la Llei 39/2015, de 1 d'octubre.La seva autenticitat pot ser comprovada a l'adreça https://seu-e.cat/web/olivella

GESTIÓ I MANTENIMENT DELS PAVIMENTS MUNICIPALS

CARRER: CAPSIGRANY **IDENTIFICADOR:** 69
TRAM: Entre BOTXÍ i MERLA
CATEGORIA: XARXA LOCAL



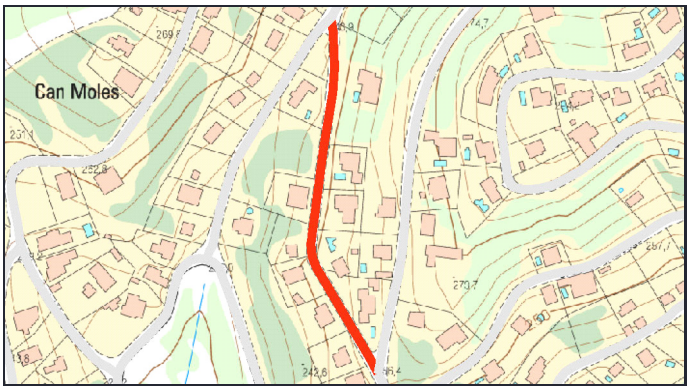

PARÀMETRES GENERALS

TITULARITAT: MUNICIPAL **CLASSIFICACIÓ DEL SÒL:** URBÀ **PD Clavegueram:**
TIPOLOGIA: URBANITZAT **QUALIFICACIÓ DEL SÒL:**

CARACTERÍSTIQUES DEL TRAM

LONGITUD TRAM: 246.1m **AMPLADA TOTAL:** 7m **SUPERF. CALÇADA** 1230.5m2

V1	AP1	CAL	AP2	V2
1,00	0,00	5,00	0,00	1,00

OBSERVACIONS:

MATERIALS DELS PAVIMENTS

CALÇADA: MBC **RIGOLA:** FORMIGO "IN SITU"

DIAGNOSI I CLASSIFICACIÓ DE LES PATOLOGIES

Patologies	Amidament	Unitat	Cost	Import
Fissura estructural (Pell de cocodril) Demolició i nou paquet de ferm	103,75	m2	75,45	7.827,94 €
Fissures generalitzades sense deformació Fresat i reposició de la capa de trànsit	248,5	m2	22,28	5.536,58 €
Fissura longitudinal Segellat amb massilla asfàltica d'aplicació en calent	20,5	m	34,93	716,07 €
Flonjalls Demolició i nou paquet de ferm	7,95	m2	75,45	599,83 €

PRESSUPOST REPARACIO **14.680 €**

GRAU DE DETERIORAMENT I PRIORITAT

Grau deteriorament: 5,6 **BAIX** Prioritat: 16,79 **BAIXA**

ACTUACIÓ I PRESSUPOST

Actuació **Reparació patologies**

COST ACTUACIÓ **14.680 €**

COST RENOVACIÓ SUP.	**27.440 €**
COST RENOVACIÓ TOTAL	**95.364 €**
COST REURBANITZACIÓ	**378.994 €**

CSV: 3e5ce121-d4ca-41ab-89d9-ba2e1c395325
Aquest document és document electrònic segons l'article 27 de la Llei 39/2015, de 1 d'octubre.La seva autenticitat pot ser comprovada a l'adreça https://seu-e.cat/web/olivella

GESTIÓ I MANTENIMENT DELS PAVIMENTS MUNICIPALS

CARRER: CATALUNYA **IDENTIFICADOR:** 70
TRAM: Entre MAS MILÀ i TAURE
CATEGORIA: XARXA LOCAL



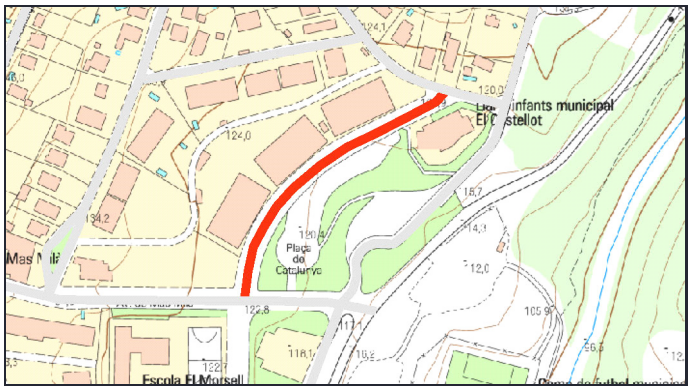

PARÀMETRES GENERALS

TITULARITAT: MUNICIPAL **CLASSIFICACIÓ DEL SÒL:** URBÀ **PD Clavegueram:**
TIPOLOGIA: URBANITZAT **QUALIFICACIÓ DEL SÒL:**

CARACTERÍSTIQUES DEL TRAM

LONGITUD TRAM: 203.5m **AMPLADA TOTAL:** 15.2m **SUPERF. CALÇADA** 1424.5m2

V1	AP1	CAL	AP2	V2
4,00	2,20	7,00	0,00	2,00

OBSERVACIONS:

MATERIALS DELS PAVIMENTS

CALÇADA: MBC **RIGOLA:** FORMIGO "IN SITU"

DIAGNOSI I CLASSIFICACIÓ DE LES PATOLOGIES

Patologies	Amidament	Unitat	Cost	Import
Fissura longitudinal Segellat amb massilla asfàltica d'aplicació en calent	61	m	34,93	2.130,73 €
Fissura transversal Segellat amb massilla asfàltica d'aplicació en calent	5	m	34,93	174,65 €
Flonjalls Demolició i nou paquet de ferm	0,4	m2	75,45	30,18 €

PRESSUPOST REPARACIO **2.336 €**

GRAU DE DETERIORAMENT I PRIORITAT

Grau deteriorament: 0,99 **MOLT BAIX** Prioritat: 2,956 **MOLT BAIXA**

ACTUACIÓ I PRESSUPOST

Actuació **Reparació patologies**

COST ACTUACIÓ **2.336 €**

COST RENOVACIÓ SUP.	**41.750 €**
COST RENOVACIÓ TOTAL	**145.096 €**
COST REURBANITZACIÓ	**680.504 €**

CSV: 3e5ce121-d4ca-41ab-89d9-ba2e1c395325
Aquest document és document electrònic segons l'article 27 de la Llei 39/2015, de 1 d'octubre.La seva autenticitat pot ser comprovada a l'adreça https://seu-e.cat/web/olivella

GESTIÓ I MANTENIMENT DELS PAVIMENTS MUNICIPALS

CARRER: CEL **IDENTIFICADOR:** 71
TRAM: Entre ESTRELLA i ARC DE SANT MARTI
CATEGORIA: XARXA LOCAL



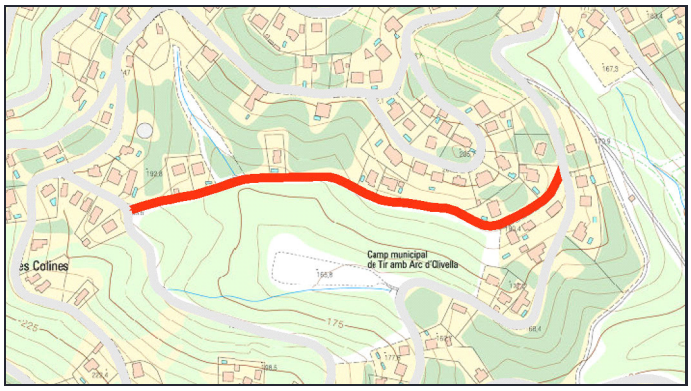

PARÀMETRES GENERALS

TITULARITAT: MUNICIPAL **CLASSIFICACIÓ DEL SÒL:** URBÀ **PD Clavegueram:**
TIPOLOGIA: URBANITZAT **QUALIFICACIÓ DEL SÒL:**

CARACTERÍSTIQUES DEL TRAM

LONGITUD TRAM: 502.1m **AMPLADA TOTAL:** 8m **SUPERF. CALÇADA** 3012.6m2

V1	AP1	CAL	AP2	V2
1,00	0,00	6,00	0,00	1,00

OBSERVACIONS:

MATERIALS DELS PAVIMENTS

CALÇADA: MBC **RIGOLA:** SENSE RIGOLA

DIAGNOSI I CLASSIFICACIÓ DE LES PATOLOGIES

Patologies	Amidament	Unitat	Cost	Import
Fissures generalitzades sense deformació Fresat i reposició de la capa de trànsit	85,2	m2	22,28	1.898,26 €
Fissura longitudinal Segellat amb massilla asfàltica d'aplicació en calent	52,5	m	34,93	1.833,83 €
Fissura transversal Segellat amb massilla asfàltica d'aplicació en calent	42,8	m	34,93	1.495,00 €
Assentament tapa pou de registre Canvi i recol·locació de tapa	1	ut	550	550,00 €
Descarnaments Fresat i reposició de la capa de trànsit	7,4	m2	22,28	164,87 €
Pèrdua capa de trànsit (Peladures) Fresat i reposició de la capa de trànsit	3,2	m2	22,28	71,30 €

PRESSUPOST REPARACIO **6.013 €**

GRAU DE DETERIORAMENT I PRIORITAT

Grau deteriorament: 2,8 **MOLT BAIX** Prioritat: 8,397 **MOLT BAIXA**

ACTUACIÓ I PRESSUPOST

Actuació **Reparació patologies**

COST ACTUACIÓ **6.013 €**

COST RENOVACIÓ SUP.	**67.181 €**
COST RENOVACIÓ TOTAL	**233.477 €**
COST REURBANITZACIÓ	**883.696 €**

CSV: 3e5ce121-d4ca-41ab-89d9-ba2e1c395325
Aquest document és document electrònic segons l'article 27 de la Llei 39/2015, de 1 d'octubre.La seva autenticitat pot ser comprovada a l'adreça https://seu-e.cat/web/olivella

GESTIÓ I MANTENIMENT DELS PAVIMENTS MUNICIPALS

CARRER: CÉRVOL **IDENTIFICADOR:** 72
TRAM: Entre ISARD i LLOP
CATEGORIA: XARXA LOCAL





PARÀMETRES GENERALS

TITULARITAT: MUNICIPAL **CLASSIFICACIÓ DEL SÒL:** URBÀ **PD Clavegueram:**
TIPOLOGIA: URBANITZAT **QUALIFICACIÓ DEL SÒL:**

CARACTERÍSTIQUES DEL TRAM

LONGITUD TRAM: 47.8m **AMPLADA TOTAL:** 6.7m **SUPERF. CALÇADA** 258.12m2

V1	AP1	CAL	AP2	V2
0,00	0,00	5,40	0,00	1,30

OBSERVACIONS: Afectacions a vorera

MATERIALS DELS PAVIMENTS

CALÇADA: MBC **RIGOLA:** PREFABRICADA

DIAGNOSI I CLASSIFICACIÓ DE LES PATOLOGIES

Patologies	Amidament	Unitat	Cost	Import
Enfonsaments Demolició i nou paquet de ferm	5	m2	75,45	377,25 €

PRESSUPOST REPARACIO **377 €**

GRAU DE DETERIORAMENT I PRIORITAT

Grau deteriorament: 0,58 **MOLT BAIX** Prioritat: 1,746 **MOLT BAIXA**

ACTUACIÓ I PRESSUPOST

Actuació **Reparació patologies**

COST RENOVACIÓ SUP.	**5.756 €**
COST RENOVACIÓ TOTAL	**20.004 €**
COST REURBANITZACIÓ	**70.457 €**

COST ACTUACIÓ **377 €**

CSV: 3e5ce121-d4ca-41ab-89d9-ba2e1c395325
Aquest document és document electrònic segons l'article 27 de la Llei 39/2015, de 1 d'octubre.La seva autenticitat pot ser comprovada a l'adreça https://seu-e.cat/web/olivella

GESTIÓ I MANTENIMENT DELS PAVIMENTS MUNICIPALS

CARRER: CÉRVOL **IDENTIFICADOR:** 73
TRAM: Entre ISARD i GUINEU
CATEGORIA: XARXA LOCAL





PARÀMETRES GENERALS

TITULARITAT: MUNICIPAL **CLASSIFICACIÓ DEL SÒL:** URBÀ **PD Clavegueram:**
TIPOLOGIA: URBANITZAT **QUALIFICACIÓ DEL SÒL:**

CARACTERÍSTIQUES DEL TRAM

LONGITUD TRAM: 209.6m **AMPLADA TOTAL:** 8m **SUPERF. CALÇADA** 1131.84m2

V1	AP1	CAL	AP2	V2
1,30	0,00	5,40	0,00	1,30

OBSERVACIONS: Afectacions a vorera

MATERIALS DELS PAVIMENTS

CALÇADA: MBC **RIGOLA:** PREFABRICADA

DIAGNOSI I CLASSIFICACIÓ DE LES PATOLOGIES

Patologies	Amidament	Unitat	Cost	Import
Enfonsaments Demolició i nou paquet de ferm	129	m2	75,45	9.733,05 €
Fissura transversal Segellat amb massilla asfàltica d'aplicació en calent	22,6	m	34,93	789,42 €

PRESSUPOST REPARACIO **10.522 €**

GRAU DE DETERIORAMENT I PRIORITAT

Grau deteriorament: 4,02 **MOLT BAIX** Prioritat: 12,06 **MOLT BAIXA**

ACTUACIÓ I PRESSUPOST

Actuació **Reparació patologies**

COST ACTUACIÓ **10.522 €**

COST RENOVACIÓ SUP.	**25.240 €**
COST RENOVACIÓ TOTAL	**87.718 €**
COST REURBANITZACIÓ	**368.896 €**

CSV: 3e5ce121-d4ca-41ab-89d9-ba2e1c395325
Aquest document és document electrònic segons l'article 27 de la Llei 39/2015, de 1 d'octubre.La seva autenticitat pot ser comprovada a l'adreça https://seu-e.cat/web/olivella

GESTIÓ I MANTENIMENT DELS PAVIMENTS MUNICIPALS

CARRER: COLOM **IDENTIFICADOR:** 74
TRAM: Entre GRIVA i MOIXONS
CATEGORIA: XARXA LOCAL



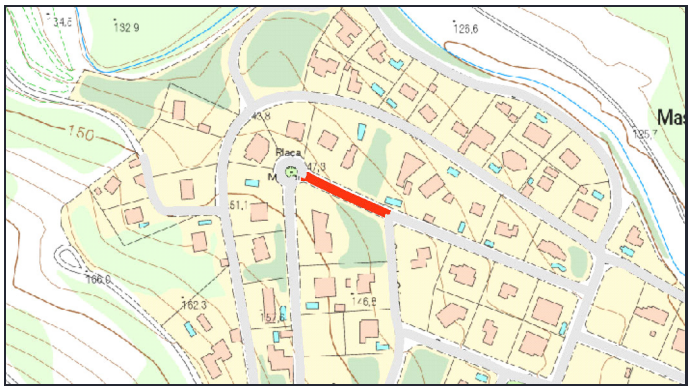

PARÀMETRES GENERALS

TITULARITAT: MUNICIPAL **CLASSIFICACIÓ DEL SÒL:** URBÀ **PD Clavegueram:**
TIPOLOGIA: URBANITZAT **QUALIFICACIÓ DEL SÒL:**

CARACTERÍSTIQUES DEL TRAM

LONGITUD TRAM: 64.1m **AMPLADA TOTAL:** 8m **SUPERF. CALÇADA** 320.5m2

V1	AP1	CAL	AP2	V2
1,50	0,00	5,00	0,00	1,50

OBSERVACIONS: Afectacions a vorera

MATERIALS DELS PAVIMENTS

CALÇADA: MBC **RIGOLA:** PREFABRICADA

DIAGNOSI I CLASSIFICACIÓ DE LES PATOLOGIES

Patologies	Amidament	Unitat	Cost	Import
Fissura transversal Segellat amb massilla asfàltica d'aplicació en calent	8,5	m	34,93	296,90 €

PRESSUPOST REPARACIO **297 €**

GRAU DE DETERIORAMENT I PRIORITAT

Grau deteriorament: 0,8 **MOLT BAIX** Prioritat: 2,387 **MOLT BAIXA**

ACTUACIÓ I PRESSUPOST

Actuació **Reparació patologies**

COST ACTUACIÓ **297 €**

COST RENOVACIÓ SUP. **7.147 €**
COST RENOVACIÓ TOTAL **24.839 €**
COST REURBANITZACIÓ **112.816 €**

CSV: 3e5ce121-d4ca-41ab-89d9-ba2e1c395325
Aquest document és document electrònic segons l'article 27 de la Llei 39/2015, de 1 d'octubre.La seva autenticitat pot ser comprovada a l'adreça https://seu-e.cat/web/olivella

GESTIÓ I MANTENIMENT DELS PAVIMENTS MUNICIPALS

CARRER: COLOM **IDENTIFICADOR:** 75
TRAM: Entre GRIVA i TÓRTORA
CATEGORIA: XARXA LOCAL



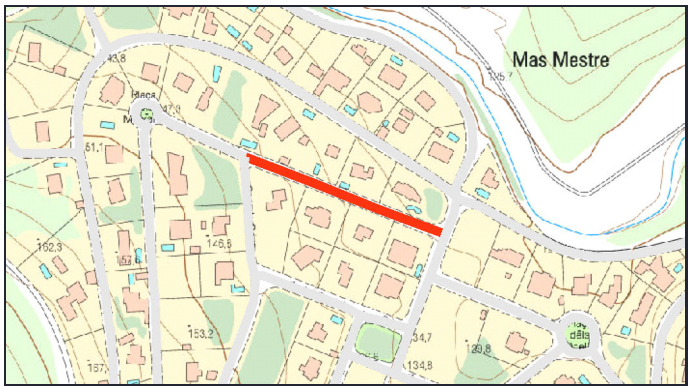

PARÀMETRES GENERALS

TITULARITAT: MUNICIPAL **CLASSIFICACIÓ DEL SÒL:** URBÀ **PD Clavegueram:**
TIPOLOGIA: URBANITZAT **QUALIFICACIÓ DEL SÒL:**

CARACTERÍSTIQUES DEL TRAM

LONGITUD TRAM: 141.5m **AMPLADA TOTAL:** 8m **SUPERF. CALÇADA** 707.5m2

V1	AP1	CAL	AP2	V2
1,50	0,00	5,00	0,00	1,50

OBSERVACIONS: Afectacions a vorera

MATERIALS DELS PAVIMENTS

CALÇADA: MBC **RIGOLA:** PREFABRICADA

DIAGNOSI I CLASSIFICACIÓ DE LES PATOLOGIES

Patologies	Amidament	Unitat	Cost	Import
Fissura transversal Segellat amb massilla asfàltica d'aplicació en calent	2,5	m	34,93	87,32 €

PRESSUPOST REPARACIO **87 €**

GRAU DE DETERIORAMENT I PRIORITAT

Grau deteriorament: 0,11 **MOLT BAIX** Prioritat: 0,318 **MOLT BAIXA**

ACTUACIÓ I PRESSUPOST

Actuació **Reparació patologies**

COST ACTUACIÓ **87 €**

COST RENOVACIÓ SUP. **15.777 €**
COST RENOVACIÓ TOTAL **54.831 €**
COST REURBANITZACIÓ **249.040 €**

CSV: 3e5ce121-d4ca-41ab-89d9-ba2e1c395325
Aquest document és document electrònic segons l'article 27 de la Llei 39/2015, de 1 d'octubre.La seva autenticitat pot ser comprovada a l'adreça https://seu-e.cat/web/olivella

GESTIÓ I MANTENIMENT DELS PAVIMENTS MUNICIPALS

CARRER: COMETA **IDENTIFICADOR:** 76
TRAM: Entre ESTRELLA i VIA LÀCTIA
CATEGORIA: XARXA LOCAL



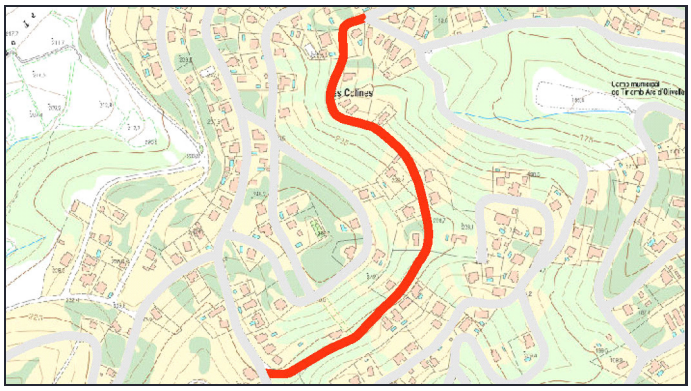

PARÀMETRES GENERALS

TITULARITAT: MUNICIPAL **CLASSIFICACIÓ DEL SÒL:** URBÀ **PD Clavegueram:**
TIPOLOGIA: URBANITZAT **QUALIFICACIÓ DEL SÒL:**

CARACTERÍSTIQUES DEL TRAM

LONGITUD TRAM: 674.8m **AMPLADA TOTAL:** 7.5m **SUPERF. CALÇADA** 3711.4m2

V1	AP1	CAL	AP2	V2
1,00	0,00	5,50	0,00	1,00

OBSERVACIONS:

MATERIALS DELS PAVIMENTS

CALÇADA: MBC **RIGOLA:** SENSE RIGOLA

DIAGNOSI I CLASSIFICACIÓ DE LES PATOLOGIES

Patologies	Amidament	Unitat	Cost	Import
Enfonsaments Demolició i nou paquet de ferm	39,2	m2	75,45	2.957,64 €
Fissura longitudinal Segellat amb massilla asfàltica d'aplicació en calent	44,6	m	34,93	1.557,88 €
Fissura transversal Segellat amb massilla asfàltica d'aplicació en calent	18	m	34,93	628,74 €
Assentament tapa pou de registre Canvi i recol·locació de tapa	1	ut	550	550,00 €
Descarnaments Fresat i reposició de la capa de trànsit	14,85	m2	22,28	330,86 €
Pèrdua capa de trànsit (Peladures) Fresat i reposició de la capa de trànsit	5,63	m2	22,28	125,44 €
Flonjalls Demolició i nou paquet de ferm	1,35	m2	75,45	101,86 €

PRESSUPOST REPARACIO **6.252 €**

GRAU DE DETERIORAMENT I PRIORITAT

Grau deteriorament: 2,25 **MOLT BAIX** Prioritat: 6,746 **MOLT BAIXA**

ACTUACIÓ I PRESSUPOST

Actuació **Reparació patologies**

COST ACTUACIÓ **6.252 €**

COST RENOVACIÓ SUP.	**82.764 €**
COST RENOVACIÓ TOTAL	**287.633 €**
COST REURBANITZACIÓ	**1.113.420 €**

CSV: 3e5ce121-d4ca-41ab-89d9-ba2e1c395325
Aquest document és document electrònic segons l'article 27 de la Llei 39/2015, de 1 d'octubre.La seva autenticitat pot ser comprovada a l'adreça https://seu-e.cat/web/olivella

GESTIÓ I MANTENIMENT DELS PAVIMENTS MUNICIPALS

CARRER: COMETA **IDENTIFICADOR:** 77
TRAM: Entre MESQUITA i ESTRELLA
CATEGORIA: XARXA LOCAL



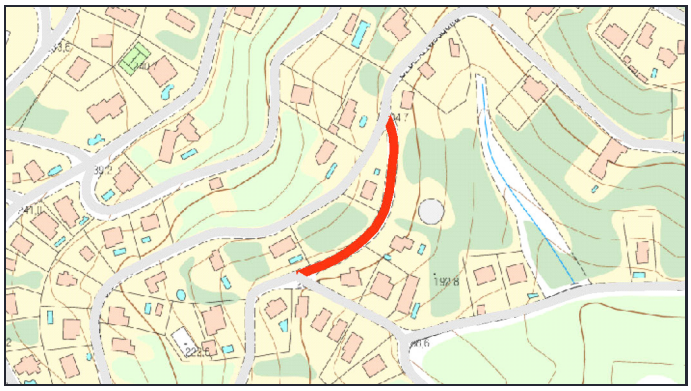

PARÀMETRES GENERALS

TITULARITAT: MUNICIPAL **CLASSIFICACIÓ DEL SÒL:** URBÀ **PD Clavegueram:**
TIPOLOGIA: URBANITZAT **QUALIFICACIÓ DEL SÒL:**

CARACTERÍSTIQUES DEL TRAM

LONGITUD TRAM: 138m **AMPLADA TOTAL:** 7.5m **SUPERF. CALÇADA** 759m2

V1	AP1	CAL	AP2	V2
1,00	0,00	5,50	0,00	1,00

OBSERVACIONS:

MATERIALS DELS PAVIMENTS

CALÇADA: MBC **RIGOLA:** SENSE RIGOLA

DIAGNOSI I CLASSIFICACIÓ DE LES PATOLOGIES

Patologies	Amidament	Unitat	Cost	Import
Assentament tapa pou de registre Canvi i recol·locació de tapa	1	ut	550	550,00 €
Flonjalls Demolició i nou paquet de ferm	6,35	m2	75,45	479,11 €
Descarnaments Fresat i reposició de la capa de trànsit	3,5	m2	22,28	77,98 €
Pèrdua capa de trànsit (Peladures) Fresat i reposició de la capa de trànsit	2,7	m2	22,28	60,16 €

PRESSUPOST REPARACIO **1.167 €**

GRAU DE DETERIORAMENT I PRIORITAT

Grau deteriorament: 1,87 **MOLT BAIX** Prioritat: 5,616 **MOLT BAIXA**

ACTUACIÓ I PRESSUPOST

Actuació **Reparació patologies**

COST ACTUACIÓ **1.167 €**

COST RENOVACIÓ SUP. **16.926 €**
COST RENOVACIÓ TOTAL **58.823 €**
COST REURBANITZACIÓ **227.700 €**

CSV: 3e5ce121-d4ca-41ab-89d9-ba2e1c395325
Aquest document és document electrònic segons l'article 27 de la Llei 39/2015, de 1 d'octubre.La seva autenticitat pot ser comprovada a l'adreça https://seu-e.cat/web/olivella

GESTIÓ I MANTENIMENT DELS PAVIMENTS MUNICIPALS

CARRER: CÒNDOR **IDENTIFICADOR:** 78
TRAM: Entre XOT i PONENT
CATEGORIA: XARXA BASICA





PARÀMETRES GENERALS

TITULARITAT: MUNICIPAL **CLASSIFICACIÓ DEL SÒL:** URBÀ **PD Clavegueram:**
TIPOLOGIA: URBANITZAT **QUALIFICACIÓ DEL SÒL:**

CARACTERÍSTIQUES DEL TRAM

LONGITUD TRAM: 260.6m **AMPLADA TOTAL:** 8m **SUPERF. CALÇADA** 1563.6m2

V1	AP1	CAL	AP2	V2
1,00	0,00	6,00	0,00	1,00

OBSERVACIONS:

MATERIALS DELS PAVIMENTS

CALÇADA: MBC **RIGOLA:** FORMIGO "IN SITU"

DIAGNOSI I CLASSIFICACIÓ DE LES PATOLOGIES

Patologies	Amidament	Unitat	Cost	Import
Roderes Demolició i nou paquet de ferm	50,2	m2	75,45	3.787,59 €
Fissures generalitzades sense deformació Fresat i reposició de la capa de trànsit	62,4	m2	22,28	1.390,27 €
Fissura transversal Segellat amb massilla asfàltica d'aplicació en calent	16	m	34,93	558,88 €
Descarnaments Fresat i reposició de la capa de trànsit	9,45	m2	22,28	210,55 €
Fissura longitudinal Segellat amb massilla asfàltica d'aplicació en calent	3,5	m	34,93	122,26 €
Pèrdua capa de trànsit (Peladures) Fresat i reposició de la capa de trànsit	5,3	m2	22,28	118,08 €

PRESSUPOST REPARACIO **6.188 €**

GRAU DE DETERIORAMENT I PRIORITAT

Grau deteriorament: 2,16 **MOLT BAIX** Prioritat: 10,81 **MOLT BAIXA**

ACTUACIÓ I PRESSUPOST

Actuació **Reparació patologies**

COST ACTUACIÓ **6.188 €**

COST RENOVACIÓ SUP. **41.435 €**
COST RENOVACIÓ TOTAL **153.233 €**
COST REURBANITZACIÓ **458.656 €**

CSV: 3e5ce121-d4ca-41ab-89d9-ba2e1c395325
Aquest document és document electrònic segons l'article 27 de la Llei 39/2015, de 1 d'octubre.La seva autenticitat pot ser comprovada a l'adreça https://seu-e.cat/web/olivella

GESTIÓ I MANTENIMENT DELS PAVIMENTS MUNICIPALS

CARRER: CÒNDOR **IDENTIFICADOR:** 79
TRAM: Entre DIAMANT i FALCÓ
CATEGORIA: XARXA BASICA



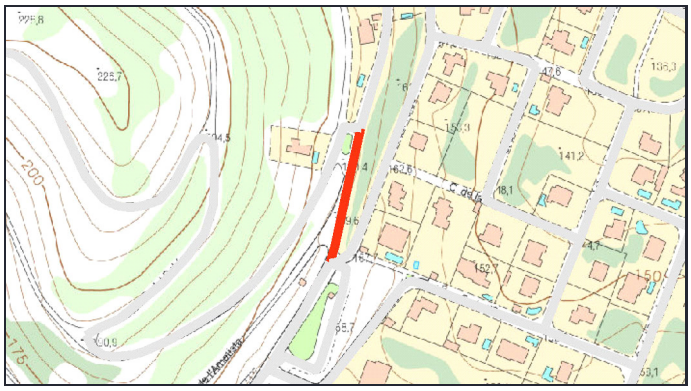

PARÀMETRES GENERALS

TITULARITAT: MUNICIPAL **CLASSIFICACIÓ DEL SÒL:** URBÀ **PD Clavegueram:**
TIPOLOGIA: URBANITZAT **QUALIFICACIÓ DEL SÒL:**

CARACTERÍSTIQUES DEL TRAM

LONGITUD TRAM: 91m **AMPLADA TOTAL:** 11m **SUPERF. CALÇADA** 728m2

V1	AP1	CAL	AP2	V2
1,50	0,00	8,00	0,00	1,50

OBSERVACIONS:

MATERIALS DELS PAVIMENTS

CALÇADA: MBC **RIGOLA:** FORMIGO "IN SITU"

DIAGNOSI I CLASSIFICACIÓ DE LES PATOLOGIES

Patologies	Amidament	Unitat	Cost	Import
Enfonsaments Demolició i nou paquet de ferm	36	m2	75,45	2.716,20 €
Fissura longitudinal Segellat amb massilla asfàltica d'aplicació en calent	31,7	m	34,93	1.107,28 €
Descarnaments Fresat i reposició de la capa de trànsit	12,6	m2	22,28	280,73 €
Fissura transversal Segellat amb massilla asfàltica d'aplicació en calent	7,4	m	34,93	258,48 €
Pèrdua capa de trànsit (Peladures) Fresat i reposició de la capa de trànsit	9,6	m2	22,28	213,89 €

PRESSUPOST REPARACIO **4.577 €**

GRAU DE DETERIORAMENT I PRIORITAT

Grau deteriorament: 3,28 **MOLT BAIX** Prioritat: 16,40 **BAIXA**

ACTUACIÓ I PRESSUPOST

Actuació **Reparació patologies**

COST ACTUACIÓ **4.577 €**

COST RENOVACIÓ SUP.	**19.292 €**
COST RENOVACIÓ TOTAL	**71.344 €**
COST REURBANITZACIÓ	**220.220 €**

CSV: 3e5ce121-d4ca-41ab-89d9-ba2e1c395325
Aquest document és document electrònic segons l'article 27 de la Llei 39/2015, de 1 d'octubre.La seva autenticitat pot ser comprovada a l'adreça https://seu-e.cat/web/olivella

GESTIÓ I MANTENIMENT DELS PAVIMENTS MUNICIPALS

CARRER: CÒNDOR **IDENTIFICADOR:** 80
TRAM: Entre PONENT i CAMÍ DE LA ROQUETA
CATEGORIA: XARXA BASICA



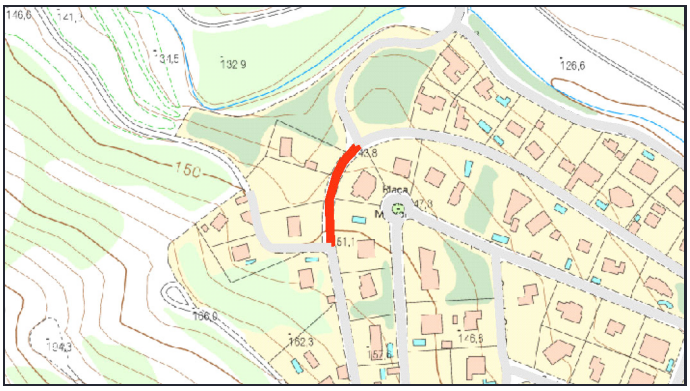

PARÀMETRES GENERALS

TITULARITAT: MUNICIPAL **CLASSIFICACIÓ DEL SÒL:** URBÀ **PD Clavegueram:**
TIPOLOGIA: URBANITZAT **QUALIFICACIÓ DEL SÒL:**

CARACTERÍSTIQUES DEL TRAM

LONGITUD TRAM: 74m **AMPLADA TOTAL:** 7.5m **SUPERF. CALÇADA** 407m2

V1	AP1	CAL	AP2	V2
1,00	0,00	5,50	0,00	1,00

OBSERVACIONS:

MATERIALS DELS PAVIMENTS

CALÇADA: MBC **RIGOLA:** FORMIGO "IN SITU"

DIAGNOSI I CLASSIFICACIÓ DE LES PATOLOGIES

Patologies	Amidament	Unitat	Cost	Import
Enfonsaments Demolició i nou paquet de ferm	12,75	m2	75,45	961,99 €
Assentament tapa pou de registre Canvi i recol·locació de tapa	1	ut	550	550,00 €
Fissura longitudinal Segellat amb massilla asfàltica d'aplicació en calent	5,5	m	34,93	192,12 €
Fissures generalitzades sense deformació Fresat i reposició de la capa de trànsit	7,9	m2	22,28	176,01 €
Pèrdua capa de trànsit (Peladures) Fresat i reposició de la capa de trànsit	2,9	m2	22,28	64,61 €

PRESSUPOST REPARACIO **1.945 €**

GRAU DE DETERIORAMENT I PRIORITAT

Grau deteriorament: 3,14 **MOLT BAIX** Prioritat: 15,69 **BAIXA**

ACTUACIÓ I PRESSUPOST

Actuació **Reparació patologies**

COST ACTUACIÓ **1.945 €**

COST RENOVACIÓ SUP.	**10.786 €**
COST RENOVACIÓ TOTAL	**39.886 €**
COST REURBANITZACIÓ	**122.100 €**

CSV: 3e5ce121-d4ca-41ab-89d9-ba2e1c395325
Aquest document és document electrònic segons l'article 27 de la Llei 39/2015, de 1 d'octubre.La seva autenticitat pot ser comprovada a l'adreça https://seu-e.cat/web/olivella

GESTIÓ I MANTENIMENT DELS PAVIMENTS MUNICIPALS

CARRER: CÒNDOR **IDENTIFICADOR:** 81
TRAM: Entre CAMÍ DE LA ROQUETA i DIAMANT
CATEGORIA: XARXA BASICA





PARÀMETRES GENERALS

TITULARITAT: MUNICIPAL **CLASSIFICACIÓ DEL SÒL:** URBÀ **PD Clavegueram:**
TIPOLOGIA: URBANITZAT **QUALIFICACIÓ DEL SÒL:**

CARACTERÍSTIQUES DEL TRAM

LONGITUD TRAM: 228.5m **AMPLADA TOTAL:** 7m **SUPERF. CALÇADA** 1142.5m2

V1	AP1	CAL	AP2	V2
1,00	0,00	5,00	0,00	1,00

OBSERVACIONS:

MATERIALS DELS PAVIMENTS

CALÇADA: MBC **RIGOLA:** FORMIGO "IN SITU"

DIAGNOSI I CLASSIFICACIÓ DE LES PATOLOGIES

Patologies	Amidament	Unitat	Cost	Import
Fissura transversal Segellat amb massilla asfàltica d'aplicació en calent	10,9	m	34,93	380,74 €
Descarnaments Fresat i reposició de la capa de trànsit	14,1	m2	22,28	314,15 €
Fissures generalitzades sense deformació Fresat i reposició de la capa de trànsit	9,5	m2	22,28	211,66 €
Pèrdua capa de trànsit (Peladures) Fresat i reposició de la capa de trànsit	2,4	m2	22,28	53,47 €

PRESSUPOST REPARACIO **960 €**

GRAU DE DETERIORAMENT I PRIORITAT

Grau deteriorament: 0,62 **MOLT BAIX** Prioritat: 3,105 **MOLT BAIXA**

ACTUACIÓ I PRESSUPOST

Actuació **Reparació patologies**

COST ACTUACIÓ **960 €**

COST RENOVACIÓ SUP.	**30.276 €**
COST RENOVACIÓ TOTAL	**111.965 €**
COST REURBANITZACIÓ	**351.890 €**

CSV: 3e5ce121-d4ca-41ab-89d9-ba2e1c395325
Aquest document és document electrònic segons l'article 27 de la Llei 39/2015, de 1 d'octubre.La seva autenticitat pot ser comprovada a l'adreça https://seu-e.cat/web/olivella

GESTIÓ I MANTENIMENT DELS PAVIMENTS MUNICIPALS

CARRER: CONSTEL·LACIÓ **IDENTIFICADOR:** 82
TRAM: Entre VIA LÀCTIA i CONSTEL·LACIÓ (PTGE)
CATEGORIA: XARXA LOCAL



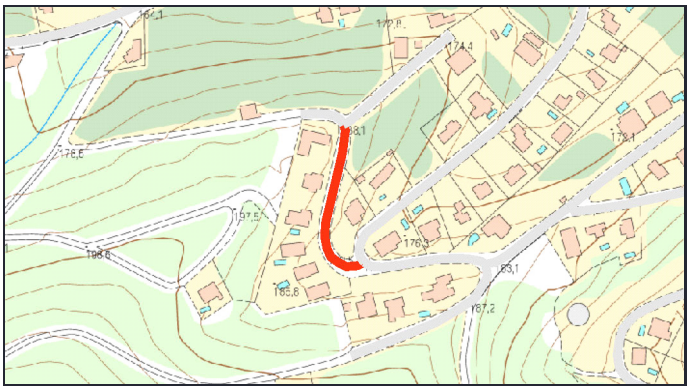

PARÀMETRES GENERALS

TITULARITAT: MUNICIPAL **CLASSIFICACIÓ DEL SÒL:** URBÀ **PD Clavegueram:**
TIPOLOGIA: URBANITZAT **QUALIFICACIÓ DEL SÒL:**

CARACTERÍSTIQUES DEL TRAM

LONGITUD TRAM: 113.6m **AMPLADA TOTAL:** 8m **SUPERF. CALÇADA** 681.6m2

V1	AP1	CAL	AP2	V2
1,00	0,00	6,00	0,00	1,00

OBSERVACIONS:

MATERIALS DELS PAVIMENTS

CALÇADA: MBC **RIGOLA:** SENSE RIGOLA

DIAGNOSI I CLASSIFICACIÓ DE LES PATOLOGIES

Patologies	Amidament	Unitat	Cost	Import
Enfonsaments Demolició i nou paquet de ferm	15,15	m2	75,45	1.143,07 €
Fissura transversal Segellat amb massilla asfàltica d'aplicació en calent	10,4	m	34,93	363,27 €
Fissura longitudinal Segellat amb massilla asfàltica d'aplicació en calent	5,5	m	34,93	192,12 €
Fissura erràtica Segellat amb massilla asfàltica d'aplicació en calent	3,7	m	34,93	129,24 €

PRESSUPOST REPARACIO **1.828 €**

GRAU DE DETERIORAMENT I PRIORITAT

Grau deteriorament: 1,37 **MOLT BAIX** Prioritat: 4,100 **MOLT BAIXA**

ACTUACIÓ I PRESSUPOST

Actuació **Reparació patologies**

COST ACTUACIÓ **1.828 €**

COST RENOVACIÓ SUP.	**15.200 €**
COST RENOVACIÓ TOTAL	**52.824 €**
COST REURBANITZACIÓ	**199.936 €**

CSV: 3e5ce121-d4ca-41ab-89d9-ba2e1c395325
Aquest document és document electrònic segons l'article 27 de la Llei 39/2015, de 1 d'octubre.La seva autenticitat pot ser comprovada a l'adreça https://seu-e.cat/web/olivella

GESTIÓ I MANTENIMENT DELS PAVIMENTS MUNICIPALS

CARRER: CONSTEL·LACIÓ **IDENTIFICADOR:** 83
TRAM: Entre CONSTEL·LACIÓ (PTGE) i CAMÍ
CATEGORIA: XARXA LOCAL



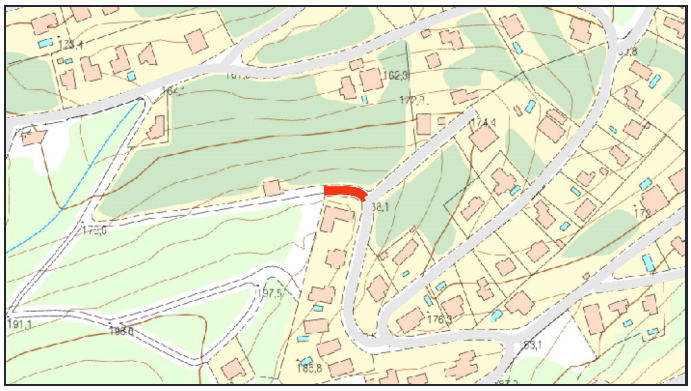

PARÀMETRES GENERALS

TITULARITAT: MUNICIPAL **CLASSIFICACIÓ DEL SÒL:** URBÀ **PD Clavegueram:**
TIPOLOGIA: URBANITZAT **QUALIFICACIÓ DEL SÒL:**

CARACTERÍSTIQUES DEL TRAM

LONGITUD TRAM: 30.5m **AMPLADA TOTAL:** 7m **SUPERF. CALÇADA** 152.5m2

V1	AP1	CAL	AP2	V2
1,00	0,00	5,00	0,00	1,00

OBSERVACIONS:

MATERIALS DELS PAVIMENTS

CALÇADA: MBC **RIGOLA:** SENSE RIGOLA

DIAGNOSI I CLASSIFICACIÓ DE LES PATOLOGIES

Patologies	Amidament	Unitat	Cost	Import
Fissures generalitzades sense deformació Fresat i reposició de la capa de trànsit	52	m2	22,28	1.158,56 €
Fissura erràtica Segellat amb massilla asfàltica d'aplicació en calent	3,3	m	34,93	115,27 €

PRESSUPOST REPARACIO **1.274 €**

GRAU DE DETERIORAMENT I PRIORITAT

Grau deteriorament: 6,46 **BAIX** Prioritat: 19,39 **BAIXA**

ACTUACIÓ I PRESSUPOST

Actuació **Reparació patologies**

COST ACTUACIÓ **1.274 €**

COST RENOVACIÓ SUP. **3.401 €**
COST RENOVACIÓ TOTAL **11.819 €**
COST REURBANITZACIÓ **46.970 €**

CSV: 3e5ce121-d4ca-41ab-89d9-ba2e1c395325
Aquest document és document electrònic segons l'article 27 de la Llei 39/2015, de 1 d'octubre.La seva autenticitat pot ser comprovada a l'adreça https://seu-e.cat/web/olivella

GESTIÓ I MANTENIMENT DELS PAVIMENTS MUNICIPALS

CARRER: CONSTEL·LACIÓ **IDENTIFICADOR:** 84
TRAM: Entre CAMÍ i CRANC
CATEGORIA: XARXA LOCAL



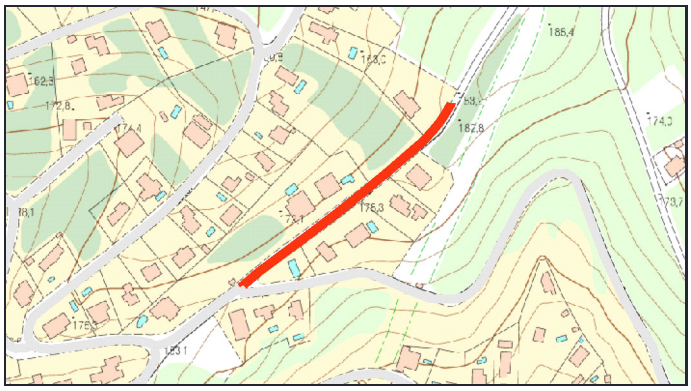

PARÀMETRES GENERALS

TITULARITAT: MUNICIPAL **CLASSIFICACIÓ DEL SÒL:** URBÀ **PD Clavegueram:**
TIPOLOGIA: URBANITZAT **QUALIFICACIÓ DEL SÒL:**

CARACTERÍSTIQUES DEL TRAM

LONGITUD TRAM: 185.4m **AMPLADA TOTAL:** 8.2m **SUPERF. CALÇADA** 1112.4m2

V1	AP1	CAL	AP2	V2
1,20	0,00	6,00	0,00	1,00

OBSERVACIONS:

MATERIALS DELS PAVIMENTS

CALÇADA: MBC **RIGOLA:** SENSE RIGOLA

DIAGNOSI I CLASSIFICACIÓ DE LES PATOLOGIES

Patologies	Amidament	Unitat	Cost	Import
Fissures generalitzades sense deformació Fresat i reposició de la capa de trànsit	96,6	m2	22,28	2.152,25 €
Fissura longitudinal Segellat amb massilla asfàltica d'aplicació en calent	32	m	34,93	1.117,76 €
Flonjalls Demolició i nou paquet de ferm	7,35	m2	75,45	554,56 €
Fissura transversal Segellat amb massilla asfàltica d'aplicació en calent	6,2	m	34,93	216,57 €

PRESSUPOST REPARACIO **4.041 €**

GRAU DE DETERIORAMENT I PRIORITAT

Grau deteriorament: 2,45 **MOLT BAIX** Prioritat: 7,336 **MOLT BAIXA**

ACTUACIÓ I PRESSUPOST

Actuació **Reparació patologies**

COST ACTUACIÓ **4.041 €**

COST RENOVACIÓ SUP. **24.807 €**
COST RENOVACIÓ TOTAL **86.211 €**
COST REURBANITZACIÓ **334.462 €**

CSV: 3e5ce121-d4ca-41ab-89d9-ba2e1c395325
Aquest document és document electrònic segons l'article 27 de la Llei 39/2015, de 1 d'octubre.La seva autenticitat pot ser comprovada a l'adreça https://seu-e.cat/web/olivella

GESTIÓ I MANTENIMENT DELS PAVIMENTS MUNICIPALS

CARRER: CONSTEL·LACIÓ (PTGE) **IDENTIFICADOR:** 85
TRAM: Entre CONSTEL·LACIÓ i ATZUCAC
CATEGORIA: VEINAL



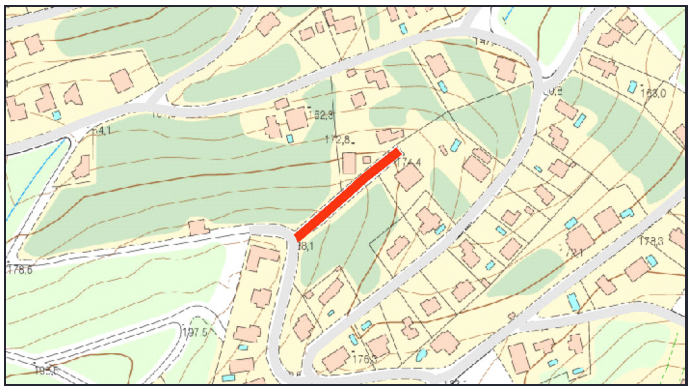

PARÀMETRES GENERALS

TITULARITAT: MUNICIPAL **CLASSIFICACIÓ DEL SÒL:** URBÀ **PD Clavegueram:**
TIPOLOGIA: URBANITZAT **QUALIFICACIÓ DEL SÒL:**

CARACTERÍSTIQUES DEL TRAM

LONGITUD TRAM: 91.8m **AMPLADA TOTAL:** 7.5m **SUPERF. CALÇADA** 504.9m2

V1	AP1	CAL	AP2	V2
1,00	0,00	5,50	0,00	1,00

OBSERVACIONS:

MATERIALS DELS PAVIMENTS

CALÇADA: MBC **RIGOLA:** SENSE RIGOLA

DIAGNOSI I CLASSIFICACIÓ DE LES PATOLOGIES

Patologies	Amidament	Unitat	Cost	Import
Fissura transversal Segellat amb massilla asfàltica d'aplicació en calent	7,3	m	34,93	254,99 €
Pèrdua capa de trànsit (Peladures) Fresat i reposició de la capa de trànsit	2,8	m2	22,28	62,38 €

PRESSUPOST REPARACIO **317 €**

GRAU DE DETERIORAMENT I PRIORITAT

Grau deteriorament: 0,53 **MOLT BAIX** Prioritat: 0,533 **MOLT BAIXA**

ACTUACIÓ I PRESSUPOST

Actuació **Reparació patologies**

COST ACTUACIÓ **317 €**

COST RENOVACIÓ SUP.	**9.088 €**
COST RENOVACIÓ TOTAL	**28.527 €**
COST REURBANITZACIÓ	**151.470 €**

CSV: 3e5ce121-d4ca-41ab-89d9-ba2e1c395325
Aquest document és document electrònic segons l'article 27 de la Llei 39/2015, de 1 d'octubre.La seva autenticitat pot ser comprovada a l'adreça https://seu-e.cat/web/olivella

GESTIÓ I MANTENIMENT DELS PAVIMENTS MUNICIPALS

CARRER: COSMOS **IDENTIFICADOR:** 86
TRAM: Entre VIA LÀCTIA i LLUM
CATEGORIA: XARXA LOCAL



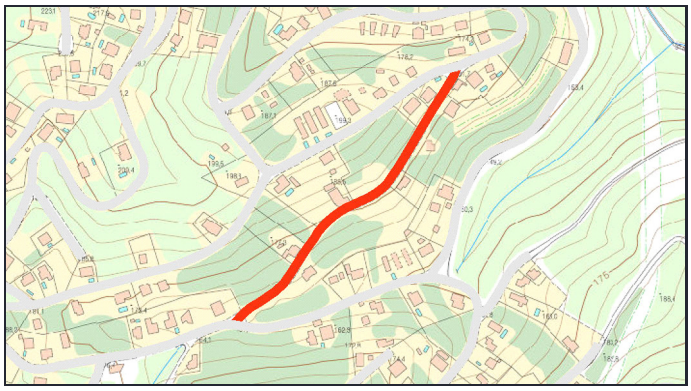

PARÀMETRES GENERALS

TITULARITAT: MUNICIPAL **CLASSIFICACIÓ DEL SÒL:** URBÀ **PD Clavegueram:**
TIPOLOGIA: URBANITZAT **QUALIFICACIÓ DEL SÒL:**

CARACTERÍSTIQUES DEL TRAM

LONGITUD TRAM: 367.4m **AMPLADA TOTAL:** 7.1m **SUPERF. CALÇADA** 2020.7m2

V1	AP1	CAL	AP2	V2
0,80	0,00	5,50	0,00	0,80

OBSERVACIONS:

MATERIALS DELS PAVIMENTS

CALÇADA: MBC **RIGOLA:** SENSE RIGOLA

DIAGNOSI I CLASSIFICACIÓ DE LES PATOLOGIES

Patologies	Amidament	Unitat	Cost	Import
Fissures generalitzades sense deformació Fresat i reposició de la capa de trànsit	253,95	m2	22,28	5.658,01 €
Flonjalls Demolició i nou paquet de ferm	10,9	m2	75,45	822,40 €
Fissura transversal Segellat amb massilla asfàltica d'aplicació en calent	10,7	m	34,93	373,75 €
Descarnaments Fresat i reposició de la capa de trànsit	8,1	m2	22,28	180,47 €
Fissura longitudinal Segellat amb massilla asfàltica d'aplicació en calent	3,2	m	34,93	111,78 €

PRESSUPOST REPARACIO **7.146 €**

GRAU DE DETERIORAMENT I PRIORITAT

Grau deteriorament: 2,66 **MOLT BAIX** Prioritat: 7,973 **MOLT BAIXA**

ACTUACIÓ I PRESSUPOST

Actuació **Reparació patologies**

COST ACTUACIÓ **7.146 €**

COST RENOVACIÓ SUP.	**45.062 €**
COST RENOVACIÓ TOTAL	**156.604 €**
COST REURBANITZACIÓ	**573.879 €**

CSV: 3e5ce121-d4ca-41ab-89d9-ba2e1c395325
Aquest document és document electrònic segons l'article 27 de la Llei 39/2015, de 1 d'octubre.La seva autenticitat pot ser comprovada a l'adreça https://seu-e.cat/web/olivella

GESTIÓ I MANTENIMENT DELS PAVIMENTS MUNICIPALS

CARRER: CRANC **IDENTIFICADOR:** 87
TRAM: Entre MAS MILÀ i TAURE
CATEGORIA: XARXA BASICA



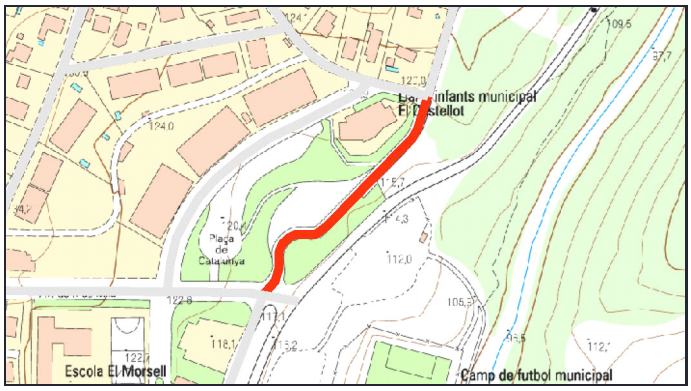

PARÀMETRES GENERALS

TITULARITAT: MUNICIPAL **CLASSIFICACIÓ DEL SÒL:** URBÀ **PD Clavegueram:**
TIPOLOGIA: URBANITZAT **QUALIFICACIÓ DEL SÒL:**

CARACTERÍSTIQUES DEL TRAM

LONGITUD TRAM: 181.1m **AMPLADA TOTAL:** 7.5m **SUPERF. CALÇADA** 1086.6m2

V1	AP1	CAL	AP2	V2
1,50	0,00	6,00	0,00	0,00

OBSERVACIONS:

MATERIALS DELS PAVIMENTS

CALÇADA: MBC **RIGOLA:** FORMIGO "IN SITU"

DIAGNOSI I CLASSIFICACIÓ DE LES PATOLOGIES

Patologies	Amidament	Unitat	Cost	Import
Fissura transversal Segellat amb massilla asfàltica d'aplicació en calent	32,6	m	34,93	1.138,72 €
Fissura longitudinal Segellat amb massilla asfàltica d'aplicació en calent	22,4	m	34,93	782,43 €
Flonjalls Demolició i nou paquet de ferm	6	m2	75,45	452,70 €
Fissura erràtica Segellat amb massilla asfàltica d'aplicació en calent	3,8	m	34,93	132,73 €

PRESSUPOST REPARACIO **2.507 €**

GRAU DE DETERIORAMENT I PRIORITAT

Grau deteriorament: 1,5 **MOLT BAIX** Prioritat: 7,495 **MOLT BAIXA**

ACTUACIÓ I PRESSUPOST

Actuació **Reparació patologies**

COST ACTUACIÓ **2.507 €**

COST RENOVACIÓ SUP.	**28.795 €**
COST RENOVACIÓ TOTAL	**106.487 €**
COST REURBANITZACIÓ	**298.815 €**

CSV: 3e5ce121-d4ca-41ab-89d9-ba2e1c395325
Aquest document és document electrònic segons l'article 27 de la Llei 39/2015, de 1 d'octubre.La seva autenticitat pot ser comprovada a l'adreça https://seu-e.cat/web/olivella

GESTIÓ I MANTENIMENT DELS PAVIMENTS MUNICIPALS

CARRER: CRANC **IDENTIFICADOR:** 88
TRAM: Entre TAURE i CAMÍ
CATEGORIA: XARXA BASICA



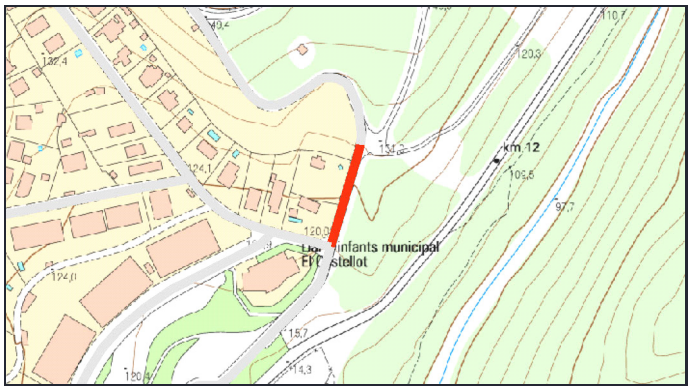

PARÀMETRES GENERALS

TITULARITAT: MUNICIPAL **CLASSIFICACIÓ DEL SÒL:** URBÀ **PD Clavegueram:**
TIPOLOGIA: URBANITZAT **QUALIFICACIÓ DEL SÒL:**

CARACTERÍSTIQUES DEL TRAM

LONGITUD TRAM: 69.9m **AMPLADA TOTAL:** 6m **SUPERF. CALÇADA** 349.5m2

V1	AP1	CAL	AP2	V2
1,00	0,00	5,00	0,00	0,00

OBSERVACIONS:

MATERIALS DELS PAVIMENTS

CALÇADA: MBC **RIGOLA:** VORADA-RIGOLA PREFABRICADA

DIAGNOSI I CLASSIFICACIÓ DE LES PATOLOGIES

Patologies	Amidament	Unitat	Cost	Import
Flonjalls Demolició i nou paquet de ferm	5,85	m2	75,45	441,38 €
Fissura transversal Segellat amb massilla asfàltica d'aplicació en calent	6,3	m	34,93	220,06 €
Fissura longitudinal Segellat amb massilla asfàltica d'aplicació en calent	1,6	m	34,93	55,89 €

PRESSUPOST REPARACIO **717 €**

GRAU DE DETERIORAMENT I PRIORITAT

Grau deteriorament: 1,11 **MOLT BAIX** Prioritat: 5,552 **MOLT BAIXA**

ACTUACIÓ I PRESSUPOST

Actuació **Reparació patologies**

COST ACTUACIÓ **717 €**

COST RENOVACIÓ SUP.	**9.262 €**
COST RENOVACIÓ TOTAL	**34.251 €**
COST REURBANITZACIÓ	**92.268 €**

CSV: 3e5ce121-d4ca-41ab-89d9-ba2e1c395325
Aquest document és document electrònic segons l'article 27 de la Llei 39/2015, de 1 d'octubre.La seva autenticitat pot ser comprovada a l'adreça https://seu-e.cat/web/olivella

GESTIÓ I MANTENIMENT DELS PAVIMENTS MUNICIPALS

CARRER: CRANC **IDENTIFICADOR:** 89
TRAM: Entre CAMÍ i CAMÍ
CATEGORIA: XARXA BASICA





PARÀMETRES GENERALS

TITULARITAT: MUNICIPAL **CLASSIFICACIÓ DEL SÒL:** URBÀ **PD Clavegueram:**
TIPOLOGIA: URBANITZAT **QUALIFICACIÓ DEL SÒL:**

CARACTERÍSTIQUES DEL TRAM

LONGITUD TRAM: 173.7m **AMPLADA TOTAL:** 5.5m **SUPERF. CALÇADA** 955.35m2

V1	AP1	CAL	AP2	V2
0,00	0,00	5,50	0,00	0,00

OBSERVACIONS:

MATERIALS DELS PAVIMENTS

CALÇADA: MBC **RIGOLA:** SENSE RIGOLA

DIAGNOSI I CLASSIFICACIÓ DE LES PATOLOGIES

Patologies	Amidament	Unitat	Cost	Import
Enfonsaments Demolició i nou paquet de ferm	71,85	m2	75,45	5.421,08 €
Ondulacions Demolició i nou paquet de ferm	18,9	m2	75,45	1.426,00 €
Fissures generalitzades sense deformació Fresat i reposició de la capa de trànsit	41,5	m2	22,28	924,62 €
Roderes Demolició i nou paquet de ferm	6,55	m2	75,45	494,20 €
Fissura transversal Segellat amb massilla asfàltica d'aplicació en calent	4,9	m	34,93	171,16 €

PRESSUPOST REPARACIO **8.437 €**

GRAU DE DETERIORAMENT I PRIORITAT

Grau deteriorament: 3,99 **MOLT BAIX** Prioritat: 19,96 **BAIXA**

ACTUACIÓ I PRESSUPOST

Actuació **Reparació patologies**

COST ACTUACIÓ **8.437 €**

COST RENOVACIÓ SUP. **25.317 €**
COST RENOVACIÓ TOTAL **93.624 €**
COST REURBANITZACIÓ **210.177 €**

CSV: 3e5ce121-d4ca-41ab-89d9-ba2e1c395325
Aquest document és document electrònic segons l'article 27 de la Llei 39/2015, de 1 d'octubre.La seva autenticitat pot ser comprovada a l'adreça https://seu-e.cat/web/olivella

GESTIÓ I MANTENIMENT DELS PAVIMENTS MUNICIPALS

CARRER: CRANC **IDENTIFICADOR:** 90
TRAM: Entre VIA LÀCTIA i CAMÍ
CATEGORIA: XARXA LOCAL



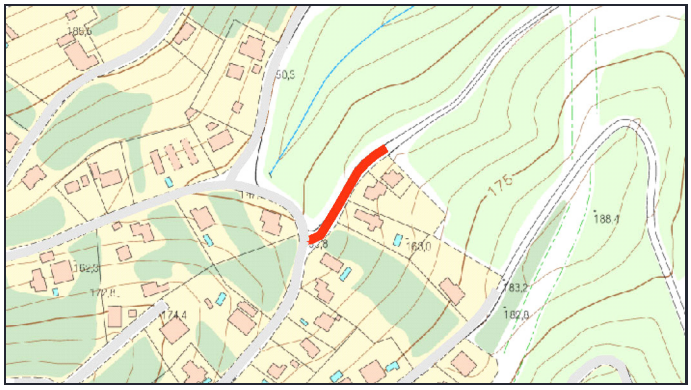

PARÀMETRES GENERALS

TITULARITAT: MUNICIPAL **CLASSIFICACIÓ DEL SÒL:** URBÀ **PD Clavegueram:**
TIPOLOGIA: URBANITZAT **QUALIFICACIÓ DEL SÒL:**

CARACTERÍSTIQUES DEL TRAM

LONGITUD TRAM: 84m **AMPLADA TOTAL:** 7.7m **SUPERF. CALÇADA** 462m2

V1	AP1	CAL	AP2	V2
1,00	0,00	5,50	0,00	1,20

OBSERVACIONS:

MATERIALS DELS PAVIMENTS

CALÇADA: MBC **RIGOLA:** SENSE RIGOLA

DIAGNOSI I CLASSIFICACIÓ DE LES PATOLOGIES

Patologies	Amidament	Unitat	Cost	Import
Fissura longitudinal Segellat amb massilla asfàltica d'aplicació en calent	23,2	m	34,93	810,38 €
Pèrdua capa de trànsit (Peladures) Fresat i reposició de la capa de trànsit	3,25	m2	22,28	72,41 €

PRESSUPOST REPARACIO **883 €**

GRAU DE DETERIORAMENT I PRIORITAT

Grau deteriorament: 0,95 **MOLT BAIX** Prioritat: 2,864 **MOLT BAIXA**

ACTUACIÓ I PRESSUPOST

Actuació **Reparació patologies**

COST ACTUACIÓ **883 €**

COST RENOVACIÓ SUP.	**10.303 €**
COST RENOVACIÓ TOTAL	**35.805 €**
COST REURBANITZACIÓ	**142.296 €**

CSV: 3e5ce121-d4ca-41ab-89d9-ba2e1c395325
Aquest document és document electrònic segons l'article 27 de la Llei 39/2015, de 1 d'octubre.La seva autenticitat pot ser comprovada a l'adreça https://seu-e.cat/web/olivella

GESTIÓ I MANTENIMENT DELS PAVIMENTS MUNICIPALS

CARRER: CRANC **IDENTIFICADOR:** 91
TRAM: Entre CAMÍ i VIA LÀCTIA
CATEGORIA: XARXA BASICA



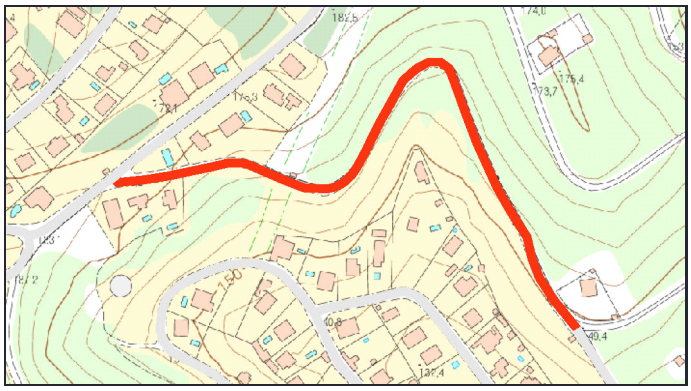

PARÀMETRES GENERALS

TITULARITAT: MUNICIPAL **CLASSIFICACIÓ DEL SÒL:** URBÀ **PD Clavegueram:**
TIPOLOGIA: URBANITZAT **QUALIFICACIÓ DEL SÒL:**

CARACTERÍSTIQUES DEL TRAM

LONGITUD TRAM: 464.5m **AMPLADA TOTAL:** 5.6m **SUPERF. CALÇADA** 2601.2m2

V1	AP1	CAL	AP2	V2
0,00	0,00	5,60	0,00	0,00

OBSERVACIONS:

MATERIALS DELS PAVIMENTS

CALÇADA: MBC **RIGOLA:** SENSE RIGOLA

DIAGNOSI I CLASSIFICACIÓ DE LES PATOLOGIES

Patologies	Amidament	Unitat	Cost	Import
Fissura longitudinal Segellat amb massilla asfàltica d'aplicació en calent	17	m	34,93	593,81 €
Enfonsaments Demolició i nou paquet de ferm	7,8	m2	75,45	588,51 €
Fissures generalitzades sense deformació Fresat i reposició de la capa de trànsit	17	m2	22,28	378,76 €
Flonjalls Demolició i nou paquet de ferm	3,2	m2	75,45	241,44 €
Fissura erràtica Segellat amb massilla asfàltica d'aplicació en calent	5,9	m	34,93	206,09 €
Fissura transversal Segellat amb massilla asfàltica d'aplicació en calent	2,4	m	34,93	83,83 €

PRESSUPOST REPARACIO **2.092 €**

GRAU DE DETERIORAMENT I PRIORITAT

Grau deteriorament: 0,42 **MOLT BAIX** Prioritat: 2,093 **MOLT BAIXA**

ACTUACIÓ I PRESSUPOST

Actuació **Reparació patologies**

COST ACTUACIÓ **2.092 €**

COST RENOVACIÓ SUP.	**68.932 €**
COST RENOVACIÓ TOTAL	**254.918 €**
COST REURBANITZACIÓ	**572.264 €**

CSV: 3e5ce121-d4ca-41ab-89d9-ba2e1c395325
Aquest document és document electrònic segons l'article 27 de la Llei 39/2015, de 1 d'octubre.La seva autenticitat pot ser comprovada a l'adreça https://seu-e.cat/web/olivella

GESTIÓ I MANTENIMENT DELS PAVIMENTS MUNICIPALS

CARRER: DIAMANT **IDENTIFICADOR:** 92
TRAM: Entre ROBÍ i CÒNDOR
CATEGORIA: VEINAL



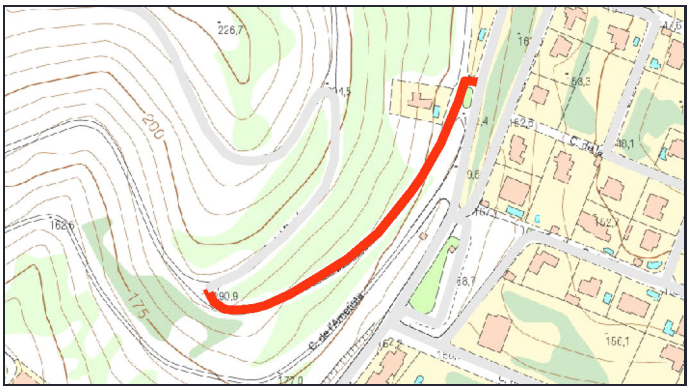

PARÀMETRES GENERALS

TITULARITAT: MUNICIPAL **CLASSIFICACIÓ DEL SÒL:** URBÀ **PD Clavegueram:**
TIPOLOGIA: NO URBANITZAT **QUALIFICACIÓ DEL SÒL:**

CARACTERÍSTIQUES DEL TRAM

LONGITUD TRAM: 261.2m **AMPLADA TOTAL:** 4m **SUPERF. CALÇADA** 1044.8m2

V1	AP1	CAL	AP2	V2
0,00	0,00	4,00	0,00	0,00

OBSERVACIONS:

MATERIALS DELS PAVIMENTS

CALÇADA: SUB-BASE **RIGOLA:** SENSE RIGOLA

DIAGNOSI I CLASSIFICACIÓ DE LES PATOLOGIES

Patologies	Amidament	Unitat	Cost	Import

PRESSUPOST REPARACIO **0 €**

GRAU DE DETERIORAMENT I PRIORITAT

Grau deteriorament: 0 **NUL** Prioritat: 0 **NUL·LA**

ACTUACIÓ I PRESSUPOST

Actuació **Urbanització integral**

COST ACTUACIÓ **229.856 €**

COST RENOVACIÓ SUP. **0 €**
COST RENOVACIÓ TOTAL **0 €**
COST REURBANITZACIÓ **0 €**

CSV: 3e5ce121-d4ca-41ab-89d9-ba2e1c395325
Aquest document és document electrònic segons l'article 27 de la Llei 39/2015, de 1 d'octubre.La seva autenticitat pot ser comprovada a l'adreça https://seu-e.cat/web/olivella

GESTIÓ I MANTENIMENT DELS PAVIMENTS MUNICIPALS

CARRER: DOCTOR RIUS I COTILLAS **IDENTIFICADOR:** 93
TRAM: Entre MAJOR i SANT ISIDRE
CATEGORIA: VEINAL



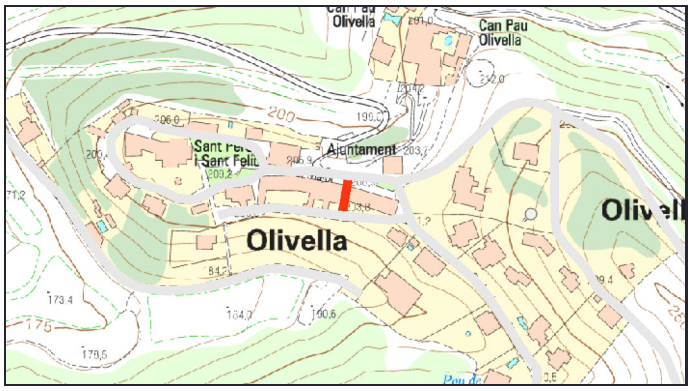

PARÀMETRES GENERALS

TITULARITAT: MUNICIPAL **CLASSIFICACIÓ DEL SÒL:** URBÀ **PD Clavegueram:**
TIPOLOGIA: URBANITZAT **QUALIFICACIÓ DEL SÒL:**

CARACTERÍSTIQUES DEL TRAM

LONGITUD TRAM: 26.5m **AMPLADA TOTAL:** 3.7m **SUPERF. CALÇADA** 98.05m2

V1	AP1	CAL	AP2	V2
0,00	0,00	3,70	0,00	0,00

OBSERVACIONS:

MATERIALS DELS PAVIMENTS

CALÇADA: LLOSES DE PEDRA NATURAL **RIGOLA:** SENSE RIGOLA

DIAGNOSI I CLASSIFICACIÓ DE LES PATOLOGIES

Patologies	Amidament	Unitat	Cost	Import

PRESSUPOST REPARACIO **0 €**

GRAU DE DETERIORAMENT I PRIORITAT

Grau deteriorament: 0 **NUL** Prioritat: 0 **NUL·LA**

ACTUACIÓ I PRESSUPOST

Actuació **Sense patologies**

COST RENOVACIÓ SUP.	**1.765 €**
COST RENOVACIÓ TOTAL	**5.540 €**
COST REURBANITZACIÓ	**21.571 €**

COST ACTUACIÓ **0 €**

CSV: 3e5ce121-d4ca-41ab-89d9-ba2e1c395325
Aquest document és document electrònic segons l'article 27 de la Llei 39/2015, de 1 d'octubre.La seva autenticitat pot ser comprovada a l'adreça https://seu-e.cat/web/olivella

GESTIÓ I MANTENIMENT DELS PAVIMENTS MUNICIPALS

CARRER: DUC **IDENTIFICADOR:** 94
TRAM: Entre OLIVERA i LLENTISCLE
CATEGORIA: XARXA LOCAL



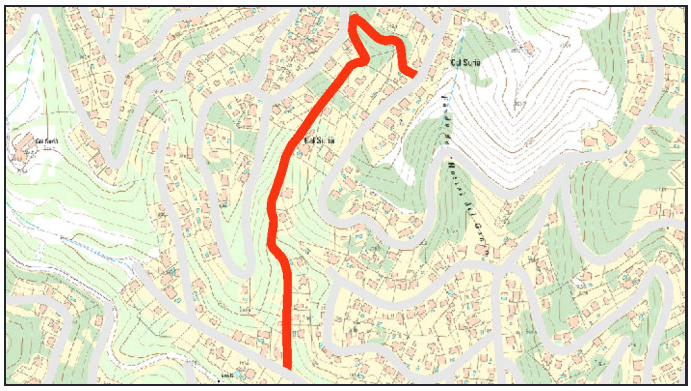

PARÀMETRES GENERALS

TITULARITAT: MUNICIPAL **CLASSIFICACIÓ DEL SÒL:** URBÀ **PD Clavegueram:**
TIPOLOGIA: URBANITZAT **QUALIFICACIÓ DEL SÒL:**

CARACTERÍSTIQUES DEL TRAM

LONGITUD TRAM: 781.2m **AMPLADA TOTAL:** 7m **SUPERF. CALÇADA** 3906m2

V1	AP1	CAL	AP2	V2
1,00	0,00	5,00	0,00	1,00

OBSERVACIONS:

MATERIALS DELS PAVIMENTS

CALÇADA: MBC **RIGOLA:** SENSE RIGOLA

DIAGNOSI I CLASSIFICACIÓ DE LES PATOLOGIES

Patologies	Amidament	Unitat	Cost	Import
Fissures generalitzades sense deformació Fresat i reposició de la capa de trànsit	911,05	m2	22,28	20.298,20 €
Fissura longitudinal Segellat amb massilla asfàltica d'aplicació en calent	73,1	m	34,93	2.553,38 €
Fissura transversal Segellat amb massilla asfàltica d'aplicació en calent	30,8	m	34,93	1.075,84 €
Fissura estructural (Pell de cocodril) Demolició i nou paquet de ferm	8,4	m2	75,45	633,78 €
Flonjalls Demolició i nou paquet de ferm	7,5	m2	75,45	565,88 €

PRESSUPOST REPARACIO **25.127 €**

GRAU DE DETERIORAMENT I PRIORITAT

Grau deteriorament: 4,81 **MOLT BAIX** Prioritat: 14,43 **MOLT BAIXA**

ACTUACIÓ I PRESSUPOST

Actuació **Reparació patologies**

COST ACTUACIÓ **25.127 €**

COST RENOVACIÓ SUP.	**87.104 €**
COST RENOVACIÓ TOTAL	**302.715 €**
COST REURBANITZACIÓ	**1.203.048 €**

CSV: 3e5ce121-d4ca-41ab-89d9-ba2e1c395325
Aquest document és document electrònic segons l'article 27 de la Llei 39/2015, de 1 d'octubre.La seva autenticitat pot ser comprovada a l'adreça https://seu-e.cat/web/olivella

GESTIÓ I MANTENIMENT DELS PAVIMENTS MUNICIPALS

CARRER: EBRE **IDENTIFICADOR:** 95
TRAM: Entre MAR MEDITERRÀNIA i GARONA
CATEGORIA: XARXA LOCAL



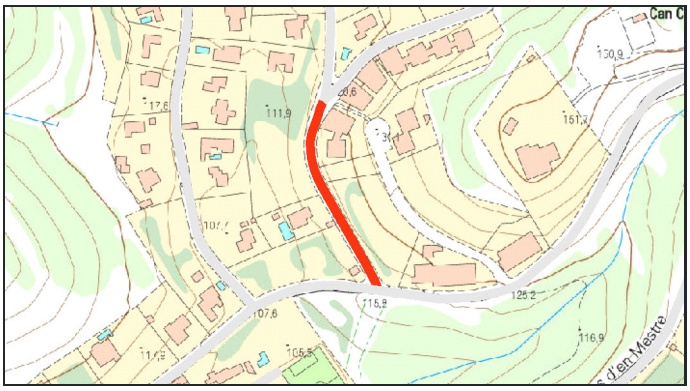

PARÀMETRES GENERALS

TITULARITAT: MUNICIPAL **CLASSIFICACIÓ DEL SÒL:** URBÀ **PD Clavegueram:**
TIPOLOGIA: URBANITZAT **QUALIFICACIÓ DEL SÒL:**

CARACTERÍSTIQUES DEL TRAM

LONGITUD TRAM: 136.7m **AMPLADA TOTAL:** 8.5m **SUPERF. CALÇADA** 751.85m2

V1	AP1	CAL	AP2	V2
1,50	0,00	5,50	0,00	1,50

OBSERVACIONS: Afectacions a vorera

MATERIALS DELS PAVIMENTS

CALÇADA: MBC **RIGOLA:** PREFABRICADA

DIAGNOSI I CLASSIFICACIÓ DE LES PATOLOGIES

Patologies	Amidament	Unitat	Cost	Import
Enfonsaments Demolició i nou paquet de ferm	56,6	m2	75,45	4.270,47 €
Roderes Demolició i nou paquet de ferm	21,5	m2	75,45	1.622,17 €
Fissura longitudinal Segellat amb massilla asfàltica d'aplicació en calent	28,3	m	34,93	988,52 €

PRESSUPOST REPARACIO **6.881 €**

GRAU DE DETERIORAMENT I PRIORITAT

Grau deteriorament: 3,74 **MOLT BAIX** Prioritat: 11,21 **MOLT BAIXA**

ACTUACIÓ I PRESSUPOST

Actuació **Reparació patologies**

COST ACTUACIÓ **6.881 €**

COST RENOVACIÓ SUP. **16.766 €**
COST RENOVACIÓ TOTAL **58.268 €**
COST REURBANITZACIÓ **255.629 €**

CSV: 3e5ce121-d4ca-41ab-89d9-ba2e1c395325
Aquest document és document electrònic segons l'article 27 de la Llei 39/2015, de 1 d'octubre.La seva autenticitat pot ser comprovada a l'adreça https://seu-e.cat/web/olivella

GESTIÓ I MANTENIMENT DELS PAVIMENTS MUNICIPALS

CARRER: EBRE **IDENTIFICADOR:** 96
TRAM: Entre GARONA i SEGRE
CATEGORIA: XARXA LOCAL



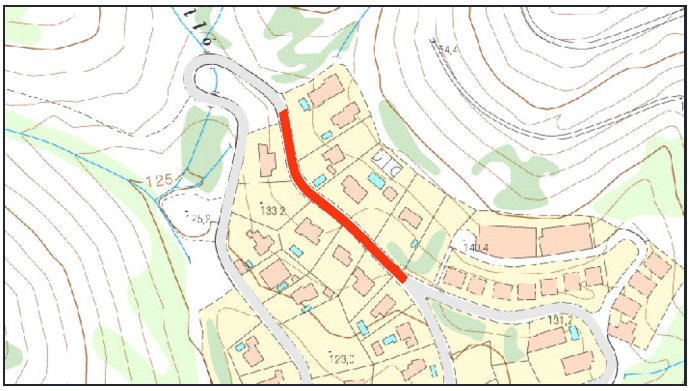

PARÀMETRES GENERALS

TITULARITAT: MUNICIPAL **CLASSIFICACIÓ DEL SÒL:** URBÀ **PD Clavegueram:**
TIPOLOGIA: URBANITZAT **QUALIFICACIÓ DEL SÒL:**

CARACTERÍSTIQUES DEL TRAM

LONGITUD TRAM: 145m **AMPLADA TOTAL:** 8.5m **SUPERF. CALÇADA** 797.5m2

V1	AP1	CAL	AP2	V2
1,50	0,00	5,50	0,00	1,50

OBSERVACIONS: Afectacions a vorera

MATERIALS DELS PAVIMENTS

CALÇADA: MBC **RIGOLA:** PREFABRICADA

DIAGNOSI I CLASSIFICACIÓ DE LES PATOLOGIES

Patologies	Amidament	Unitat	Cost	Import
Enfonsaments Demolició i nou paquet de ferm	5,3	m2	75,45	399,89 €
Fissura longitudinal Segellat amb massilla asfàltica d'aplicació en calent	2,2	m	34,93	76,85 €
Fissura transversal Segellat amb massilla asfàltica d'aplicació en calent	1,6	m	34,93	55,89 €

PRESSUPOST REPARACIO **533 €**

GRAU DE DETERIORAMENT I PRIORITAT

Grau deteriorament: 0,30 **MOLT BAIX** Prioritat: 0,911 **MOLT BAIXA**

ACTUACIÓ I PRESSUPOST

Actuació **Reparació patologies**

COST ACTUACIÓ **533 €**

COST RENOVACIÓ SUP.	**17.784 €**
COST RENOVACIÓ TOTAL	**61.806 €**
COST REURBANITZACIÓ	**271.150 €**

CSV: 3e5ce121-d4ca-41ab-89d9-ba2e1c395325
Aquest document és document electrònic segons l'article 27 de la Llei 39/2015, de 1 d'octubre.La seva autenticitat pot ser comprovada a l'adreça https://seu-e.cat/web/olivella

GESTIÓ I MANTENIMENT DELS PAVIMENTS MUNICIPALS

CARRER: EBRE **IDENTIFICADOR:** 97
TRAM: Entre GARONA i GARONA
CATEGORIA: XARXA LOCAL



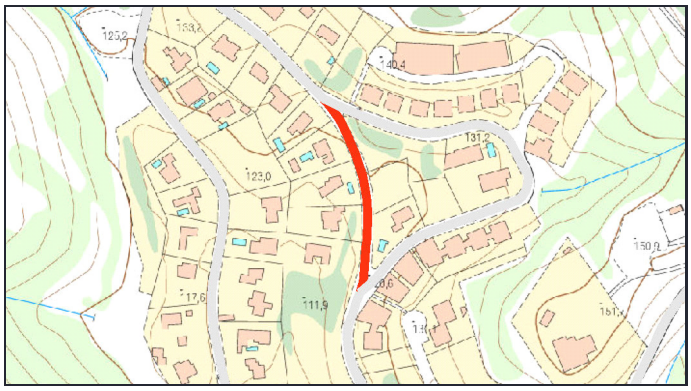

PARÀMETRES GENERALS

TITULARITAT: MUNICIPAL **CLASSIFICACIÓ DEL SÒL:** URBÀ **PD Clavegueram:**
TIPOLOGIA: URBANITZAT **QUALIFICACIÓ DEL SÒL:**

CARACTERÍSTIQUES DEL TRAM

LONGITUD TRAM: 135m **AMPLADA TOTAL:** 8.5m **SUPERF. CALÇADA** 742.5m2

V1	AP1	CAL	AP2	V2
1,50	0,00	5,50	0,00	1,50

OBSERVACIONS: Afectacions a vorera

MATERIALS DELS PAVIMENTS

CALÇADA: MBC **RIGOLA:** PREFABRICADA

DIAGNOSI I CLASSIFICACIÓ DE LES PATOLOGIES

Patologies	Amidament	Unitat	Cost	Import
Fissures generalitzades sense deformació Fresat i reposició de la capa de trànsit	401,5	m2	22,28	8.945,42 €
Fissura longitudinal Segellat amb massilla asfàltica d'aplicació en calent	26,3	m	34,93	918,66 €

PRESSUPOST REPARACIO **9.864 €**

GRAU DE DETERIORAMENT I PRIORITAT

Grau deteriorament: 10,3 **MODERAT** Prioritat: 30,95 **MODERADA**

ACTUACIÓ I PRESSUPOST

Actuació **Reparació patologies estructurals i nova capa rodolament a tot el carrer**

COST ACTUACIÓ **16.558 €**

COST RENOVACIÓ SUP.	**16.558 €**
COST RENOVACIÓ TOTAL	**57.544 €**
COST REURBANITZACIÓ	**252.450 €**

CSV: 3e5ce121-d4ca-41ab-89d9-ba2e1c395325
Aquest document és document electrònic segons l'article 27 de la Llei 39/2015, de 1 d'octubre.La seva autenticitat pot ser comprovada a l'adreça https://seu-e.cat/web/olivella

GESTIÓ I MANTENIMENT DELS PAVIMENTS MUNICIPALS

CARRER: ESCORPÍ **IDENTIFICADOR:** 98
TRAM: Entre VERGE i ATZUCAC
CATEGORIA: VEINAL





PARÀMETRES GENERALS

TITULARITAT: MUNICIPAL **CLASSIFICACIÓ DEL SÒL:** URBÀ **PD Clavegueram:**
TIPOLOGIA: URBANITZAT **QUALIFICACIÓ DEL SÒL:**

CARACTERÍSTIQUES DEL TRAM

LONGITUD TRAM: 15.1m **AMPLADA TOTAL:** 7.5m **SUPERF. CALÇADA** 105.7m2

V1	AP1	CAL	AP2	V2
0,50	0,00	7,00	0,00	0,00

OBSERVACIONS:

MATERIALS DELS PAVIMENTS

CALÇADA: FORMIGÓ **RIGOLA:** SENSE RIGOLA

DIAGNOSI I CLASSIFICACIÓ DE LES PATOLOGIES

Patologies	Amidament	Unitat	Cost	Import
Fissuració Transversal Segellat amb massilla asfàltica d'aplicació en calent	3,3	m	34,93	115,27 €

PRESSUPOST REPARACIO **115 €**

GRAU DE DETERIORAMENT I PRIORITAT

Grau deteriorament: 0,94 **MOLT BAIX** Prioritat: 0,937 **MOLT BAIXA**

ACTUACIÓ I PRESSUPOST

Actuació **Reparació patologies**

COST ACTUACIÓ **115 €**

COST RENOVACIÓ SUP.	**1.903 €**
COST RENOVACIÓ TOTAL	**5.972 €**
COST REURBANITZACIÓ	**24.915 €**

CSV: 3e5ce121-d4ca-41ab-89d9-ba2e1c395325
Aquest document és document electrònic segons l'article 27 de la Llei 39/2015, de 1 d'octubre.La seva autenticitat pot ser comprovada a l'adreça https://seu-e.cat/web/olivella

GESTIÓ I MANTENIMENT DELS PAVIMENTS MUNICIPALS

CARRER: ESPARVER **IDENTIFICADOR:** 99
TRAM: Entre GARSA i CANARI
CATEGORIA: XARXA LOCAL



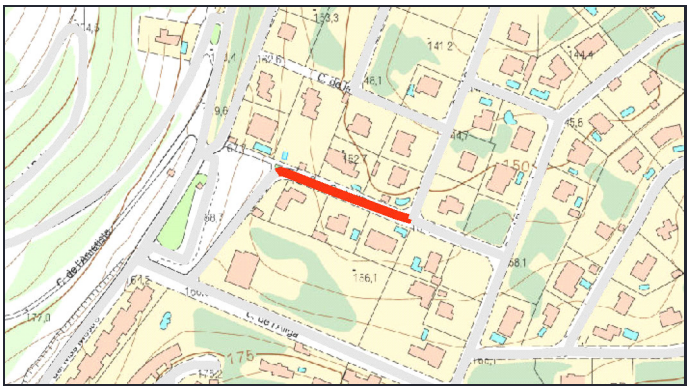

PARÀMETRES GENERALS

TITULARITAT: MUNICIPAL **CLASSIFICACIÓ DEL SÒL:** URBÀ **PD Clavegueram:**
TIPOLOGIA: URBANITZAT **QUALIFICACIÓ DEL SÒL:**

CARACTERÍSTIQUES DEL TRAM

LONGITUD TRAM: 95.4m **AMPLADA TOTAL:** 7.8m **SUPERF. CALÇADA** 505.62m2

V1	AP1	CAL	AP2	V2
1,25	0,00	5,30	0,00	1,25

OBSERVACIONS:

MATERIALS DELS PAVIMENTS

CALÇADA: MBC **RIGOLA:** PREFABRICADA

DIAGNOSI I CLASSIFICACIÓ DE LES PATOLOGIES

Patologies	Amidament	Unitat	Cost	Import
Fissura transversal Segellat amb massilla asfàltica d'aplicació en calent	21,5	m	34,93	750,99 €

PRESSUPOST REPARACIO **751 €**

GRAU DE DETERIORAMENT I PRIORITAT

Grau deteriorament: 1,28 **MOLT BAIX** Prioritat: 3,827 **MOLT BAIXA**

ACTUACIÓ I PRESSUPOST

Actuació **Reparació patologies**

COST ACTUACIÓ **751 €**

COST RENOVACIÓ SUP. **11.275 €**
COST RENOVACIÓ TOTAL **39.186 €**
COST REURBANITZACIÓ **163.706 €**

CSV: 3e5ce121-d4ca-41ab-89d9-ba2e1c395325
Aquest document és document electrònic segons l'article 27 de la Llei 39/2015, de 1 d'octubre.La seva autenticitat pot ser comprovada a l'adreça https://seu-e.cat/web/olivella

GESTIÓ I MANTENIMENT DELS PAVIMENTS MUNICIPALS

CARRER: ESPARVER **IDENTIFICADOR:** 100
TRAM: Entre CANARI i ROSSINYOL
CATEGORIA: XARXA LOCAL





PARÀMETRES GENERALS

TITULARITAT: MUNICIPAL **CLASSIFICACIÓ DEL SÒL:** URBÀ **PD Clavegueram:**
TIPOLOGIA: URBANITZAT **QUALIFICACIÓ DEL SÒL:**

CARACTERÍSTIQUES DEL TRAM

LONGITUD TRAM: 66.7m **AMPLADA TOTAL:** 7.8m **SUPERF. CALÇADA** 353.51m2

V1	AP1	CAL	AP2	V2
1,25	0,00	5,30	0,00	1,25

OBSERVACIONS:

MATERIALS DELS PAVIMENTS

CALÇADA: MBC **RIGOLA:** PREFABRICADA

DIAGNOSI I CLASSIFICACIÓ DE LES PATOLOGIES

Patologies	Amidament	Unitat	Cost	Import

PRESSUPOST REPARACIO **0 €**

GRAU DE DETERIORAMENT I PRIORITAT

Grau deteriorament: 0 **NUL** Prioritat: 0 **NUL·LA**

ACTUACIÓ I PRESSUPOST

Actuació **Sense patologies**

COST RENOVACIÓ SUP.	**7.883 €**
COST RENOVACIÓ TOTAL	**27.397 €**
COST REURBANITZACIÓ	**114.457 €**

COST ACTUACIÓ **0 €**

CSV: 3e5ce121-d4ca-41ab-89d9-ba2e1c395325
Aquest document és document electrònic segons l'article 27 de la Llei 39/2015, de 1 d'octubre.La seva autenticitat pot ser comprovada a l'adreça https://seu-e.cat/web/olivella

GESTIÓ I MANTENIMENT DELS PAVIMENTS MUNICIPALS

CARRER: ESPORTS **IDENTIFICADOR:** 101
TRAM: Entre MAR MEDITERRÀNIA i MAS MESTRE
CATEGORIA: XARXA LOCAL



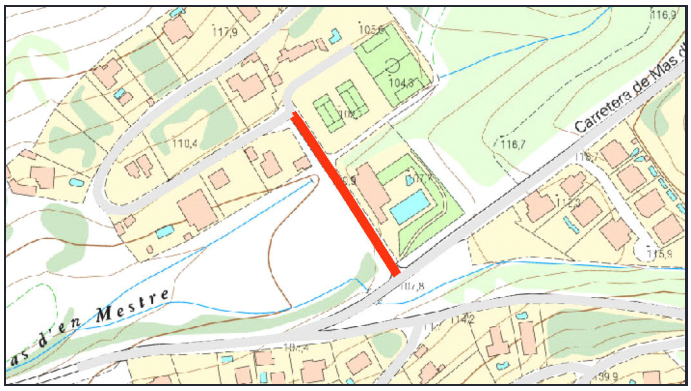

PARÀMETRES GENERALS

TITULARITAT: MUNICIPAL **CLASSIFICACIÓ DEL SÒL:** URBÀ **PD Clavegueram:**
TIPOLOGIA: URBANITZAT **QUALIFICACIÓ DEL SÒL:**

CARACTERÍSTIQUES DEL TRAM

LONGITUD TRAM: 130.7m **AMPLADA TOTAL:** 7.2m **SUPERF. CALÇADA** 705.78m2

V1	AP1	CAL	AP2	V2
0,60	0,00	5,40	0,00	1,20

OBSERVACIONS: Afectacions a vorera

MATERIALS DELS PAVIMENTS

CALÇADA: MBC **RIGOLA:** PREFABRICADA

DIAGNOSI I CLASSIFICACIÓ DE LES PATOLOGIES

Patologies	Amidament	Unitat	Cost	Import
Fissura estructural (Pell de cocodril) Demolició i nou paquet de ferm	72	m2	75,45	5.432,40 €
Assentament tapa pou de registre Canvi i recol·locació de tapa	1	ut	550	550,00 €
Flonjalls Demolició i nou paquet de ferm	3,1	m2	75,45	233,89 €
Fissura transversal Segellat amb massilla asfàltica d'aplicació en calent	4,2	m	34,93	146,71 €
Enfonsaments Demolició i nou paquet de ferm	1,4	m2	75,45	105,63 €
Pèrdua capa de trànsit (Peladures) Fresat i reposició de la capa de trànsit	1,85	m2	22,28	41,22 €

PRESSUPOST REPARACIO **6.510 €**

GRAU DE DETERIORAMENT I PRIORITAT

Grau deteriorament: 3,75 **MOLT BAIX** Prioritat: 11,26 **MOLT BAIXA**

ACTUACIÓ I PRESSUPOST

Actuació **Reparació patologies**

COST ACTUACIÓ **6.510 €**

COST RENOVACIÓ SUP. **15.739 €**
COST RENOVACIÓ TOTAL **54.698 €**
COST REURBANITZACIÓ **207.029 €**

CSV: 3e5ce121-d4ca-41ab-89d9-ba2e1c395325
Aquest document és document electrònic segons l'article 27 de la Llei 39/2015, de 1 d'octubre.La seva autenticitat pot ser comprovada a l'adreça https://seu-e.cat/web/olivella

GESTIÓ I MANTENIMENT DELS PAVIMENTS MUNICIPALS

CARRER: ESQUIROL **IDENTIFICADOR:** 102
TRAM: Entre GUINEU i LLOP
CATEGORIA: XARXA LOCAL



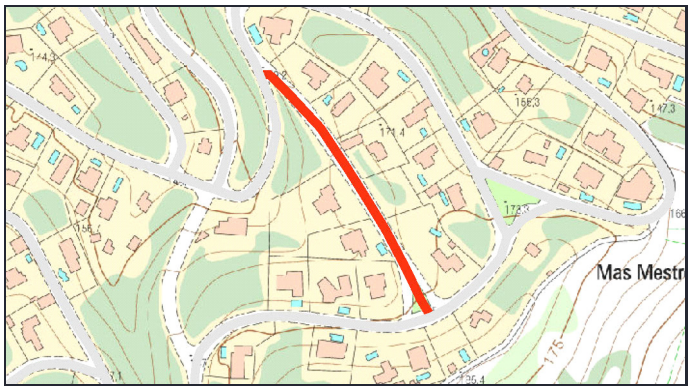

PARÀMETRES GENERALS

TITULARITAT: MUNICIPAL **CLASSIFICACIÓ DEL SÒL:** URBÀ **PD Clavegueram:**
TIPOLOGIA: URBANITZAT **QUALIFICACIÓ DEL SÒL:**

CARACTERÍSTIQUES DEL TRAM

LONGITUD TRAM: 199m **AMPLADA TOTAL:** 8m **SUPERF. CALÇADA** 1074.6m2

V1	AP1	CAL	AP2	V2
1,30	0,00	5,40	0,00	1,30

OBSERVACIONS: Afectacions a vorera

MATERIALS DELS PAVIMENTS

CALÇADA: MBC **RIGOLA:** PREFABRICADA

DIAGNOSI I CLASSIFICACIÓ DE LES PATOLOGIES

Patologies	Amidament	Unitat	Cost	Import
Fissures generalitzades sense deformació Fresat i reposició de la capa de trànsit	23,5	m2	22,28	523,58 €
Descarnaments Fresat i reposició de la capa de trànsit	20,8	m2	22,28	463,42 €
Fissura longitudinal Segellat amb massilla asfàltica d'aplicació en calent	10	m	34,93	349,30 €
Fissura transversal Segellat amb massilla asfàltica d'aplicació en calent	6,6	m	34,93	230,54 €

PRESSUPOST REPARACIO **1.567 €**

GRAU DE DETERIORAMENT I PRIORITAT

Grau deteriorament: 0,96 **MOLT BAIX** Prioritat: 2,886 **MOLT BAIXA**

ACTUACIÓ I PRESSUPOST

Actuació **Reparació patologies**

COST ACTUACIÓ **1.567 €**

COST RENOVACIÓ SUP.	**23.964 €**
COST RENOVACIÓ TOTAL	**83.282 €**
COST REURBANITZACIÓ	**350.240 €**

CSV: 3e5ce121-d4ca-41ab-89d9-ba2e1c395325
Aquest document és document electrònic segons l'article 27 de la Llei 39/2015, de 1 d'octubre.La seva autenticitat pot ser comprovada a l'adreça https://seu-e.cat/web/olivella

GESTIÓ I MANTENIMENT DELS PAVIMENTS MUNICIPALS

CARRER: ESTRELLA **IDENTIFICADOR:** 103
TRAM: Entre VIA LÀCTIA i ALBADA
CATEGORIA: XARXA LOCAL



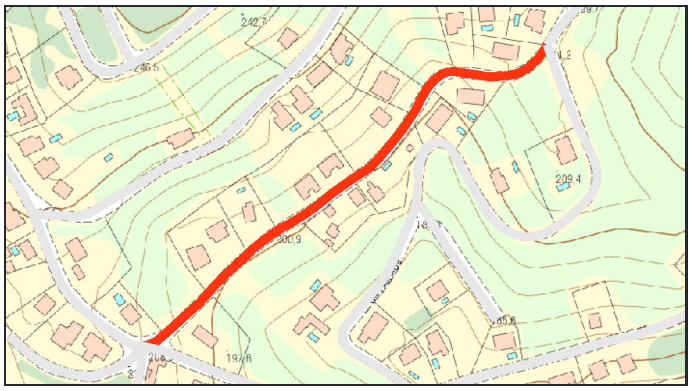

PARÀMETRES GENERALS

TITULARITAT: MUNICIPAL **CLASSIFICACIÓ DEL SÒL:** URBÀ **PD Clavegueram:**
TIPOLOGIA: URBANITZAT **QUALIFICACIÓ DEL SÒL:**

CARACTERÍSTIQUES DEL TRAM

LONGITUD TRAM: 347m **AMPLADA TOTAL:** 7.5m **SUPERF. CALÇADA** 1908.5m2

V1	AP1	CAL	AP2	V2
1,00	0,00	5,50	0,00	1,00

OBSERVACIONS:

MATERIALS DELS PAVIMENTS

CALÇADA: MBC **RIGOLA:** SENSE RIGOLA

DIAGNOSI I CLASSIFICACIÓ DE LES PATOLOGIES

Patologies	Amidament	Unitat	Cost	Import
Descarnaments Fresat i reposició de la capa de trànsit	670	m2	22,28	14.927,60 €
Flonjalls Demolició i nou paquet de ferm	33,55	m2	75,45	2.531,35 €
Fissures generalitzades sense deformació Fresat i reposició de la capa de trànsit	51,2	m2	22,28	1.140,74 €
Fissura longitudinal Segellat amb massilla asfàltica d'aplicació en calent	19,3	m	34,93	674,15 €
Fissura transversal Segellat amb massilla asfàltica d'aplicació en calent	12,3	m	34,93	429,64 €
Enfonsaments Demolició i nou paquet de ferm	0,8	m2	75,45	60,36 €
Pèrdua capa de trànsit (Peladures) Fresat i reposició de la capa de trànsit	0,33	m2	22,28	7,35 €

PRESSUPOST REPARACIO **19.771 €**

GRAU DE DETERIORAMENT I PRIORITAT

Grau deteriorament: 5,6 **BAIX** Prioritat: 16,8 **BAIXA**

ACTUACIÓ I PRESSUPOST

Actuació **Reparació patologies estructurals i nova capa rodolament a tot el carrer**

COST ACTUACIÓ **45.151 €**

COST RENOVACIÓ SUP.	**42.560 €**
COST RENOVACIÓ TOTAL	**147.909 €**
COST REURBANITZACIÓ	**572.550 €**

CSV: 3e5ce121-d4ca-41ab-89d9-ba2e1c395325
Aquest document és document electrònic segons l'article 27 de la Llei 39/2015, de 1 d'octubre.La seva autenticitat pot ser comprovada a l'adreça https://seu-e.cat/web/olivella

GESTIÓ I MANTENIMENT DELS PAVIMENTS MUNICIPALS

CARRER: ESTRELLA **IDENTIFICADOR:** 104
TRAM: Entre SÍRIUS i CEL
CATEGORIA: XARXA LOCAL



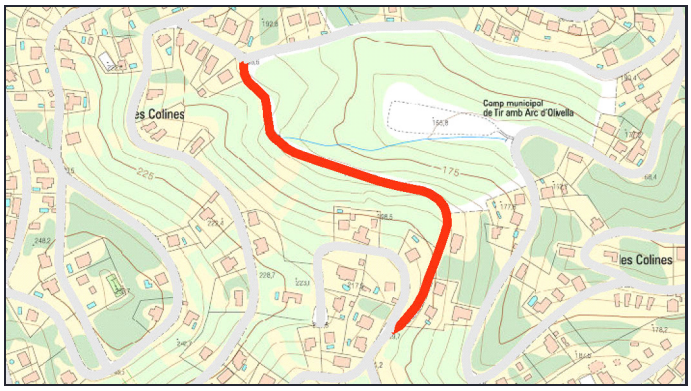

PARÀMETRES GENERALS

TITULARITAT: MUNICIPAL **CLASSIFICACIÓ DEL SÒL:** URBÀ **PD Clavegueram:**
TIPOLOGIA: URBANITZAT **QUALIFICACIÓ DEL SÒL:**

CARACTERÍSTIQUES DEL TRAM

LONGITUD TRAM: 439.3m **AMPLADA TOTAL:** 8m **SUPERF. CALÇADA** 2635.8m2

V1	AP1	CAL	AP2	V2
1,00	0,00	6,00	0,00	1,00

OBSERVACIONS:

MATERIALS DELS PAVIMENTS

CALÇADA: MBC **RIGOLA:** SENSE RIGOLA

DIAGNOSI I CLASSIFICACIÓ DE LES PATOLOGIES

Patologies	Amidament	Unitat	Cost	Import
Fissures generalitzades sense deformació Fresat i reposició de la capa de trànsit	538	m2	22,28	11.986,64 €
Enfonsaments Demolició i nou paquet de ferm	100,5	m2	75,45	7.582,72 €
Descarnaments Fresat i reposició de la capa de trànsit	208,6	m2	22,28	4.647,61 €
Fissura longitudinal Segellat amb massilla asfàltica d'aplicació en calent	2	m	34,93	69,86 €
Flonjalls Demolició i nou paquet de ferm	0,85	m2	75,45	64,13 €

PRESSUPOST REPARACIO **24.351 €**

GRAU DE DETERIORAMENT I PRIORITAT

Grau deteriorament: 5,79 **BAIX** Prioritat: 17,37 **BAIXA**

ACTUACIÓ I PRESSUPOST

Actuació **Reparació patologies**

COST ACTUACIÓ **24.351 €**

COST RENOVACIÓ SUP.	**58.778 €**
COST RENOVACIÓ TOTAL	**204.274 €**
COST REURBANITZACIÓ	**773.168 €**

CSV: 3e5ce121-d4ca-41ab-89d9-ba2e1c395325
Aquest document és document electrònic segons l'article 27 de la Llei 39/2015, de 1 d'octubre.La seva autenticitat pot ser comprovada a l'adreça https://seu-e.cat/web/olivella

GESTIÓ I MANTENIMENT DELS PAVIMENTS MUNICIPALS

CARRER: ESTRELLA **IDENTIFICADOR:** 105
TRAM: Entre ALBADA i SÍRIUS
CATEGORIA: XARXA LOCAL



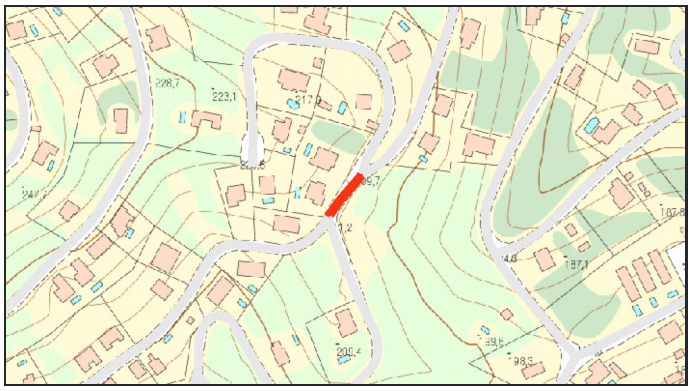

PARÀMETRES GENERALS

TITULARITAT: MUNICIPAL **CLASSIFICACIÓ DEL SÒL:** URBÀ **PD Clavegueram:**
TIPOLOGIA: URBANITZAT **QUALIFICACIÓ DEL SÒL:**

CARACTERÍSTIQUES DEL TRAM

LONGITUD TRAM: 36.7m **AMPLADA TOTAL:** 8.5m **SUPERF. CALÇADA** 238.55m2

V1	AP1	CAL	AP2	V2
1,00	0,00	6,50	0,00	1,00

OBSERVACIONS:

MATERIALS DELS PAVIMENTS

CALÇADA: MBC **RIGOLA:** SENSE RIGOLA

DIAGNOSI I CLASSIFICACIÓ DE LES PATOLOGIES

Patologies	Amidament	Unitat	Cost	Import
Fissura longitudinal Segellat amb massilla asfàltica d'aplicació en calent	17,5	m	34,93	611,28 €
Fissura transversal Segellat amb massilla asfàltica d'aplicació en calent	3,1	m	34,93	108,28 €

PRESSUPOST REPARACIO **720 €**

GRAU DE DETERIORAMENT I PRIORITAT

Grau deteriorament: 1,82 **MOLT BAIX** Prioritat: 5,461 **MOLT BAIXA**

ACTUACIÓ I PRESSUPOST

Actuació **Reparació patologies**

COST ACTUACIÓ **720 €**

COST RENOVACIÓ SUP.	**5.320 €**
COST RENOVACIÓ TOTAL	**18.488 €**
COST REURBANITZACIÓ	**68.629 €**

CSV: 3e5ce121-d4ca-41ab-89d9-ba2e1c395325
Aquest document és document electrònic segons l'article 27 de la Llei 39/2015, de 1 d'octubre.La seva autenticitat pot ser comprovada a l'adreça https://seu-e.cat/web/olivella

GESTIÓ I MANTENIMENT DELS PAVIMENTS MUNICIPALS

CARRER: ESTRELLA **IDENTIFICADOR:** 106
TRAM: Entre CEL i COMETA
CATEGORIA: XARXA LOCAL



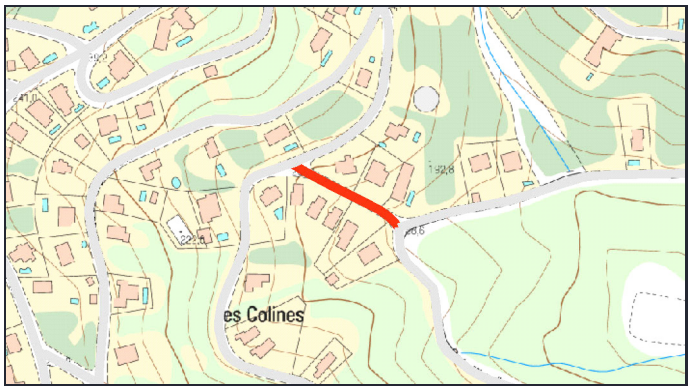

PARÀMETRES GENERALS

TITULARITAT: MUNICIPAL **CLASSIFICACIÓ DEL SÒL:** URBÀ **PD Clavegueram:**
TIPOLOGIA: URBANITZAT **QUALIFICACIÓ DEL SÒL:**

CARACTERÍSTIQUES DEL TRAM

LONGITUD TRAM: 82.7m **AMPLADA TOTAL:** 8m **SUPERF. CALÇADA** 496.2m2

V1	AP1	CAL	AP2	V2
1,00	0,00	6,00	0,00	1,00

OBSERVACIONS:

MATERIALS DELS PAVIMENTS

CALÇADA: MBC **RIGOLA:** SENSE RIGOLA

DIAGNOSI I CLASSIFICACIÓ DE LES PATOLOGIES

Patologies	Amidament	Unitat	Cost	Import
Fissures generalitzades sense deformació Fresat i reposició de la capa de trànsit	329,7	m2	22,28	7.345,72 €
Descarnaments Fresat i reposició de la capa de trànsit	39,75	m2	22,28	885,63 €
Flonjalls Demolició i nou paquet de ferm	2,8	m2	75,45	211,26 €

PRESSUPOST REPARACIO **8.443 €**

GRAU DE DETERIORAMENT I PRIORITAT

Grau deteriorament: 13,1 **MODERAT** Prioritat: 39,27 **MODERADA**

ACTUACIÓ I PRESSUPOST

Actuació **Reparació patologies estructurals i nova capa rodolament a tot el carrer**

COST ACTUACIÓ **11.277 €**

COST RENOVACIÓ SUP.	**11.065 €**
COST RENOVACIÓ TOTAL	**38.456 €**
COST REURBANITZACIÓ	**145.552 €**

CSV: 3e5ce121-d4ca-41ab-89d9-ba2e1c395325
Aquest document és document electrònic segons l'article 27 de la Llei 39/2015, de 1 d'octubre.La seva autenticitat pot ser comprovada a l'adreça https://seu-e.cat/web/olivella

GESTIÓ I MANTENIMENT DELS PAVIMENTS MUNICIPALS

CARRER: FALCIOT **IDENTIFICADOR:** 107
TRAM: Entre ATZUCAC i OLIVERA
CATEGORIA: XARXA LOCAL



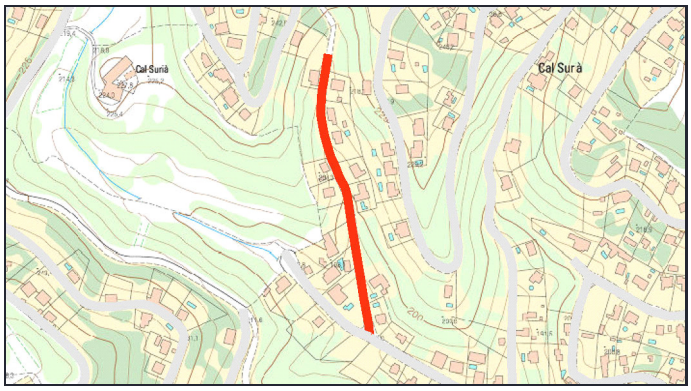

PARÀMETRES GENERALS

TITULARITAT: MUNICIPAL **CLASSIFICACIÓ DEL SÒL:** URBÀ **PD Clavegueram:**
TIPOLOGIA: URBANITZAT **QUALIFICACIÓ DEL SÒL:**

CARACTERÍSTIQUES DEL TRAM

LONGITUD TRAM: 304.6m **AMPLADA TOTAL:** 7m **SUPERF. CALÇADA** 1523m2

V1	AP1	CAL	AP2	V2
1,00	0,00	5,00	0,00	1,00

OBSERVACIONS:

MATERIALS DELS PAVIMENTS

CALÇADA: MBC **RIGOLA:** SENSE RIGOLA

DIAGNOSI I CLASSIFICACIÓ DE LES PATOLOGIES

Patologies	Amidament	Unitat	Cost	Import
Fissures generalitzades sense deformació Fresat i reposició de la capa de trànsit	1481	m2	22,28	32.996,68 €

PRESSUPOST REPARACIO **32.997 €**

GRAU DE DETERIORAMENT I PRIORITAT

Grau deteriorament: 17,5 **ALT** Prioritat: 52,51 **URGENT**

ACTUACIÓ I PRESSUPOST

Actuació **Reparació patologies estructurals i nova capa rodolament a tot el carrer**

COST ACTUACIÓ **33.963 €**

COST RENOVACIÓ SUP.	**33.963 €**
COST RENOVACIÓ TOTAL	**118.033 €**
COST REURBANITZACIÓ	**469.084 €**

CSV: 3e5ce121-d4ca-41ab-89d9-ba2e1c395325
Aquest document és document electrònic segons l'article 27 de la Llei 39/2015, de 1 d'octubre.La seva autenticitat pot ser comprovada a l'adreça https://seu-e.cat/web/olivella

GESTIÓ I MANTENIMENT DELS PAVIMENTS MUNICIPALS

CARRER: FALCÓ **IDENTIFICADOR:** 108
TRAM: Entre PERDIU i MAS MESTRE
CATEGORIA: XARXA LOCAL





PARÀMETRES GENERALS

TITULARITAT: MUNICIPAL **CLASSIFICACIÓ DEL SÒL:** URBÀ **PD Clavegueram:**
TIPOLOGIA: URBANITZAT **QUALIFICACIÓ DEL SÒL:**

CARACTERÍSTIQUES DEL TRAM

LONGITUD TRAM: 167.4m **AMPLADA TOTAL:** 7.2m **SUPERF. CALÇADA** 837m2

V1	AP1	CAL	AP2	V2
1,20	0,00	5,00	0,00	1,00

OBSERVACIONS:

MATERIALS DELS PAVIMENTS

CALÇADA: MBC **RIGOLA:** PREFABRICADA

DIAGNOSI I CLASSIFICACIÓ DE LES PATOLOGIES

Patologies	Amidament	Unitat	Cost	Import
Flonjalls Demolició i nou paquet de ferm	2,9	m2	75,45	218,80 €
Descarnaments Fresat i reposició de la capa de trànsit	7	m2	22,28	155,96 €
Fissura transversal Segellat amb massilla asfàltica d'aplicació en calent	1,8	m	34,93	62,87 €

PRESSUPOST REPARACIO **438 €**

GRAU DE DETERIORAMENT I PRIORITAT

Grau deteriorament: 0,27 **MOLT BAIX** Prioritat: 0,811 **MOLT BAIXA**

ACTUACIÓ I PRESSUPOST

Actuació **Reparació patologies**

COST ACTUACIÓ **438 €**

COST RENOVACIÓ SUP.	**18.665 €**
COST RENOVACIÓ TOTAL	**64.868 €**
COST REURBANITZACIÓ	**265.162 €**

CSV: 3e5ce121-d4ca-41ab-89d9-ba2e1c395325
Aquest document és document electrònic segons l'article 27 de la Llei 39/2015, de 1 d'octubre.La seva autenticitat pot ser comprovada a l'adreça https://seu-e.cat/web/olivella

GESTIÓ I MANTENIMENT DELS PAVIMENTS MUNICIPALS

CARRER: FALCÓ **IDENTIFICADOR:** 109
TRAM: Entre PERDIU i MOIXONS
CATEGORIA: XARXA LOCAL





PARÀMETRES GENERALS

TITULARITAT: MUNICIPAL **CLASSIFICACIÓ DEL SÒL:** URBÀ **PD Clavegueram:**
TIPOLOGIA: URBANITZAT **QUALIFICACIÓ DEL SÒL:**

CARACTERÍSTIQUES DEL TRAM

LONGITUD TRAM: 184.5m **AMPLADA TOTAL:** 7.5m **SUPERF. CALÇADA** 922.5m2

V1	AP1	CAL	AP2	V2
1,25	0,00	5,00	0,00	1,25

OBSERVACIONS: Afectacions a vorera

MATERIALS DELS PAVIMENTS

CALÇADA: MBC **RIGOLA:** PREFABRICADA

DIAGNOSI I CLASSIFICACIÓ DE LES PATOLOGIES

Patologies	Amidament	Unitat	Cost	Import
Flonjalls Demolició i nou paquet de ferm	6,7	m2	75,45	505,51 €
Fissura transversal Segellat amb massilla asfàltica d'aplicació en calent	5,6	m	34,93	195,61 €

PRESSUPOST REPARACIO **701 €**

GRAU DE DETERIORAMENT I PRIORITAT

Grau deteriorament: 0,40 **MOLT BAIX** Prioritat: 1,203 **MOLT BAIXA**

ACTUACIÓ I PRESSUPOST

Actuació **Reparació patologies**

COST ACTUACIÓ **701 €**

COST RENOVACIÓ SUP.	**20.572 €**
COST RENOVACIÓ TOTAL	**71.494 €**
COST REURBANITZACIÓ	**304.425 €**

CSV: 3e5ce121-d4ca-41ab-89d9-ba2e1c395325
Aquest document és document electrònic segons l'article 27 de la Llei 39/2015, de 1 d'octubre.La seva autenticitat pot ser comprovada a l'adreça https://seu-e.cat/web/olivella

GESTIÓ I MANTENIMENT DELS PAVIMENTS MUNICIPALS

CARRER: FARIGOLA **IDENTIFICADOR:** 110
TRAM: Entre FONOLL i SARDANA
CATEGORIA: XARXA LOCAL



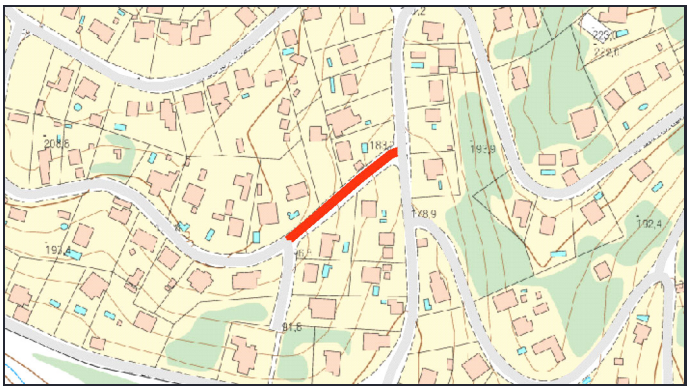

PARÀMETRES GENERALS

TITULARITAT: MUNICIPAL **CLASSIFICACIÓ DEL SÒL:** URBÀ **PD Clavegueram:**
TIPOLOGIA: URBANITZAT **QUALIFICACIÓ DEL SÒL:**

CARACTERÍSTIQUES DEL TRAM

LONGITUD TRAM: 96.9m **AMPLADA TOTAL:** 9.5m **SUPERF. CALÇADA** 629.85m2

V1	AP1	CAL	AP2	V2
1,50	0,00	6,50	0,00	1,50

OBSERVACIONS:

MATERIALS DELS PAVIMENTS

CALÇADA: MBC **RIGOLA:** SENSE RIGOLA

DIAGNOSI I CLASSIFICACIÓ DE LES PATOLOGIES

Patologies	Amidament	Unitat	Cost	Import
Fissures generalitzades sense deformació Fresat i reposició de la capa de trànsit	252,2	m2	22,28	5.619,02 €
Flonjalls Demolició i nou paquet de ferm	36,4	m2	75,45	2.746,38 €
Fissura transversal Segellat amb massilla asfàltica d'aplicació en calent	23,3	m	34,93	813,87 €

PRESSUPOST REPARACIO **9.179 €**

GRAU DE DETERIORAMENT I PRIORITAT

Grau deteriorament: 10,1 **MODERAT** Prioritat: 30,15 **MODERADA**

ACTUACIÓ I PRESSUPOST

Actuació **Reparació patologies estructurals i nova capa rodolament a tot el carrer**

COST ACTUACIÓ **16.792 €**

COST RENOVACIÓ SUP.	**14.046 €**
COST RENOVACIÓ TOTAL	**48.813 €**
COST REURBANITZACIÓ	**202.521 €**

CSV: 3e5ce121-d4ca-41ab-89d9-ba2e1c395325
Aquest document és document electrònic segons l'article 27 de la Llei 39/2015, de 1 d'octubre.La seva autenticitat pot ser comprovada a l'adreça https://seu-e.cat/web/olivella

GESTIÓ I MANTENIMENT DELS PAVIMENTS MUNICIPALS

CARRER: FARIGOLA **IDENTIFICADOR:** 111
TRAM: Entre FARIGOLA i ATZUCAC
CATEGORIA: VEINAL



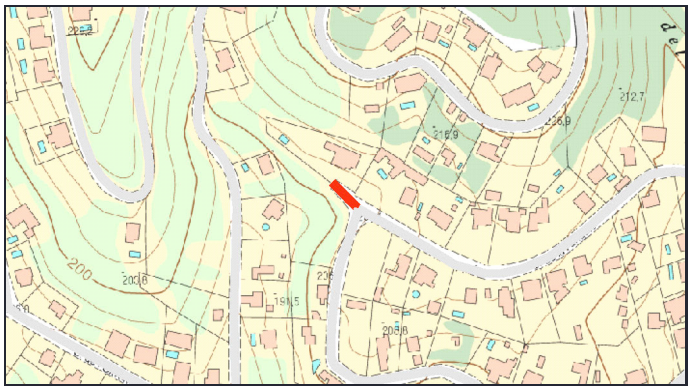

PARÀMETRES GENERALS

TITULARITAT: MUNICIPAL **CLASSIFICACIÓ DEL SÒL:** URBÀ **PD Clavegueram:**
TIPOLOGIA: URBANITZAT **QUALIFICACIÓ DEL SÒL:**

CARACTERÍSTIQUES DEL TRAM

LONGITUD TRAM: 24.3m **AMPLADA TOTAL:** 7.5m **SUPERF. CALÇADA** 145.8m2

V1	AP1	CAL	AP2	V2
0,00	0,00	6,00	0,00	1,50

OBSERVACIONS:

MATERIALS DELS PAVIMENTS

CALÇADA: MBC **RIGOLA:** SENSE RIGOLA

DIAGNOSI I CLASSIFICACIÓ DE LES PATOLOGIES

Patologies	Amidament	Unitat	Cost	Import
Fissures generalitzades sense deformació Fresat i reposició de la capa de trànsit	110,4	m2	22,28	2.459,71 €

PRESSUPOST REPARACIO **2.460 €**

GRAU DE DETERIORAMENT I PRIORITAT

Grau deteriorament: 13,6 **MODERAT** Prioritat: 13,63 **MOLT BAIXA**

ACTUACIÓ I PRESSUPOST

Actuació **Reparació patologies estructurals i nova capa rodolament a tot el carrer**

COST ACTUACIÓ **2.624 €**

COST RENOVACIÓ SUP.	**2.624 €**
COST RENOVACIÓ TOTAL	**8.238 €**
COST REURBANITZACIÓ	**40.095 €**

CSV: 3e5ce121-d4ca-41ab-89d9-ba2e1c395325
Aquest document és document electrònic segons l'article 27 de la Llei 39/2015, de 1 d'octubre.La seva autenticitat pot ser comprovada a l'adreça https://seu-e.cat/web/olivella

GESTIÓ I MANTENIMENT DELS PAVIMENTS MUNICIPALS

CARRER: FARIGOLA **IDENTIFICADOR:** 112
TRAM: Entre FARIGOLA i FONOLL
CATEGORIA: XARXA LOCAL



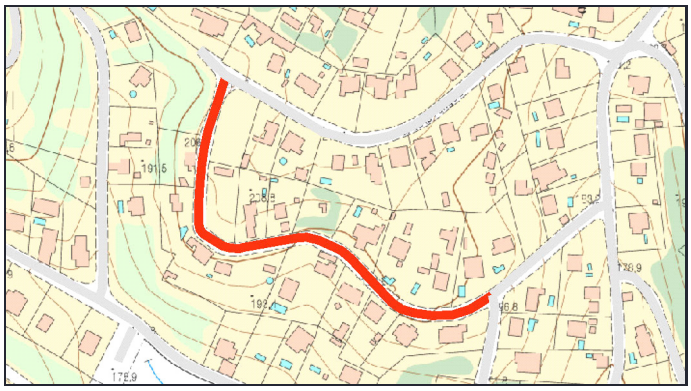

PARÀMETRES GENERALS

TITULARITAT: MUNICIPAL **CLASSIFICACIÓ DEL SÒL:** URBÀ **PD Clavegueram:**
TIPOLOGIA: URBANITZAT **QUALIFICACIÓ DEL SÒL:**

CARACTERÍSTIQUES DEL TRAM

LONGITUD TRAM: 321.9m **AMPLADA TOTAL:** 9.5m **SUPERF. CALÇADA** 2092.35m2

V1	AP1	CAL	AP2	V2
1,50	0,00	6,50	0,00	1,50

OBSERVACIONS:

MATERIALS DELS PAVIMENTS

CALÇADA: MBC **RIGOLA:** SENSE RIGOLA

DIAGNOSI I CLASSIFICACIÓ DE LES PATOLOGIES

Patologies	Amidament	Unitat	Cost	Import
Fissures generalitzades sense deformació Fresat i reposició de la capa de trànsit	1887,27	m2	22,28	42.048,38 €
Fissura estructural (Pell de cocodril) Demolició i nou paquet de ferm	22,5	m2	75,45	1.697,62 €
Fissura longitudinal Segellat amb massilla asfàltica d'aplicació en calent	18	m	34,93	628,74 €

PRESSUPOST REPARACIO **44.375 €**

GRAU DE DETERIORAMENT I PRIORITAT

Grau deteriorament: 16,6 **ALT** Prioritat: 49,79 **MODERADA**

ACTUACIÓ I PRESSUPOST

Actuació **Reparació patologies estructurals i nova capa rodolament a tot el carrer**

COST ACTUACIÓ **48.357 €**

COST RENOVACIÓ SUP.	**46.659 €**
COST RENOVACIÓ TOTAL	**162.157 €**
COST REURBANITZACIÓ	**672.771 €**

CSV: 3e5ce121-d4ca-41ab-89d9-ba2e1c395325
Aquest document és document electrònic segons l'article 27 de la Llei 39/2015, de 1 d'octubre.La seva autenticitat pot ser comprovada a l'adreça https://seu-e.cat/web/olivella

GESTIÓ I MANTENIMENT DELS PAVIMENTS MUNICIPALS

CARRER: FARIGOLA **IDENTIFICADOR:** 113
TRAM: Entre SARDANA i FARIGOLA
CATEGORIA: XARXA LOCAL



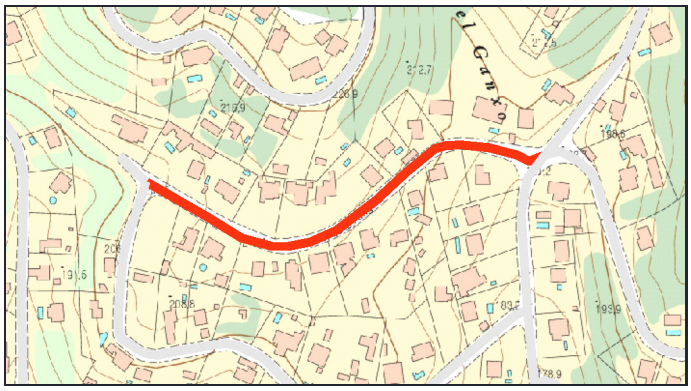

PARÀMETRES GENERALS

TITULARITAT: MUNICIPAL **CLASSIFICACIÓ DEL SÒL:** URBÀ **PD Clavegueram:**
TIPOLOGIA: URBANITZAT **QUALIFICACIÓ DEL SÒL:**

CARACTERÍSTIQUES DEL TRAM

LONGITUD TRAM: 297.5m **AMPLADA TOTAL:** 10m **SUPERF. CALÇADA** 2082.5m2

V1	AP1	CAL	AP2	V2
1,50	0,00	7,00	0,00	1,50

OBSERVACIONS:

MATERIALS DELS PAVIMENTS

CALÇADA: MBC **RIGOLA:** SENSE RIGOLA

DIAGNOSI I CLASSIFICACIÓ DE LES PATOLOGIES

Patologies	Amidament	Unitat	Cost	Import
Fissures generalitzades sense deformació Fresat i reposició de la capa de trànsit	1504,7	m2	22,28	33.524,71 €
Roderes Demolició i nou paquet de ferm	12,75	m2	75,45	961,99 €
Fissura transversal Segellat amb massilla asfàltica d'aplicació en calent	14,1	m	34,93	492,51 €
Fissura longitudinal Segellat amb massilla asfàltica d'aplicació en calent	10,5	m	34,93	366,77 €

PRESSUPOST REPARACIO **35.346 €**

GRAU DE DETERIORAMENT I PRIORITAT

Grau deteriorament: 13,5 **MODERAT** Prioritat: 40,49 **MODERADA**

ACTUACIÓ I PRESSUPOST

Actuació **Reparació patologies estructurals i nova capa rodolament a tot el carrer**

COST ACTUACIÓ **47.402 €**

COST RENOVACIÓ SUP.	**46.440 €**
COST RENOVACIÓ TOTAL	**161.394 €**
COST REURBANITZACIÓ	**654.500 €**

CSV: 3e5ce121-d4ca-41ab-89d9-ba2e1c395325
Aquest document és document electrònic segons l'article 27 de la Llei 39/2015, de 1 d'octubre.La seva autenticitat pot ser comprovada a l'adreça https://seu-e.cat/web/olivella

GESTIÓ I MANTENIMENT DELS PAVIMENTS MUNICIPALS

CARRER: FIRMAMENT **IDENTIFICADOR:** 114
TRAM: Entre LLUM i VIA LÀCTIA
CATEGORIA: XARXA LOCAL



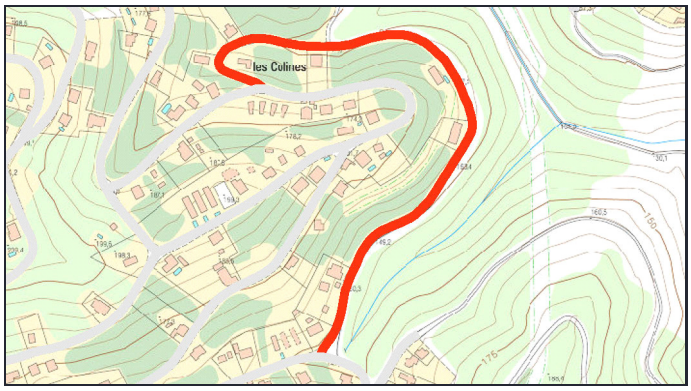

PARÀMETRES GENERALS

TITULARITAT: MUNICIPAL **CLASSIFICACIÓ DEL SÒL:** URBÀ **PD Clavegueram:**
TIPOLOGIA: URBANITZAT **QUALIFICACIÓ DEL SÒL:**

CARACTERÍSTIQUES DEL TRAM

LONGITUD TRAM: 695.6m **AMPLADA TOTAL:** 6.5m **SUPERF. CALÇADA** 3825.8m2

V1	AP1	CAL	AP2	V2
0,00	0,00	5,50	0,00	1,00

OBSERVACIONS:

MATERIALS DELS PAVIMENTS

CALÇADA: MBC **RIGOLA:** SENSE RIGOLA

DIAGNOSI I CLASSIFICACIÓ DE LES PATOLOGIES

Patologies	Amidament	Unitat	Cost	Import
Descarnaments Fresat i reposició de la capa de trànsit	165,8	m2	22,28	3.694,02 €
Enfonsaments Demolició i nou paquet de ferm	34,3	m2	75,45	2.587,93 €
Fissura longitudinal Segellat amb massilla asfàltica d'aplicació en calent	29,5	m	34,93	1.030,44 €
Fissura transversal Segellat amb massilla asfàltica d'aplicació en calent	17,3	m	34,93	604,29 €
Assentament tapa pou de registre Canvi i recol·locació de tapa	1	ut	550	550,00 €
Fissures generalitzades sense deformació Fresat i reposició de la capa de trànsit	16,2	m2	22,28	360,94 €
Flonjalls Demolició i nou paquet de ferm	1,9	m2	75,45	143,35 €

PRESSUPOST REPARACIO **8.971 €**

GRAU DE DETERIORAMENT I PRIORITAT

Grau deteriorament: 2,64 **MOLT BAIX** Prioritat: 7,929 **MOLT BAIXA**

ACTUACIÓ I PRESSUPOST

Actuació **Reparació patologies**

COST ACTUACIÓ **8.971 €**

COST RENOVACIÓ SUP. **85.315 €**
COST RENOVACIÓ TOTAL **296.499 €**
COST REURBANITZACIÓ **994.708 €**

CSV: 3e5ce121-d4ca-41ab-89d9-ba2e1c395325
Aquest document és document electrònic segons l'article 27 de la Llei 39/2015, de 1 d'octubre.La seva autenticitat pot ser comprovada a l'adreça https://seu-e.cat/web/olivella

GESTIÓ I MANTENIMENT DELS PAVIMENTS MUNICIPALS

CARRER: FONOLL **IDENTIFICADOR:** 115
TRAM: Entre FARIGOLA i ATZUCAC
CATEGORIA: VEINAL



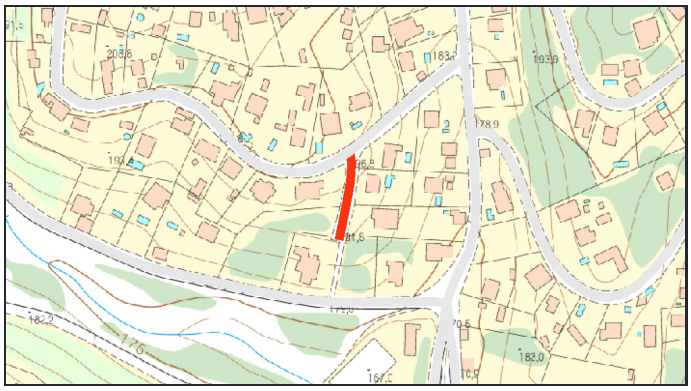

PARÀMETRES GENERALS

TITULARITAT: MUNICIPAL **CLASSIFICACIÓ DEL SÒL:** URBÀ **PD Clavegueram:**
TIPOLOGIA: URBANITZAT **QUALIFICACIÓ DEL SÒL:**

CARACTERÍSTIQUES DEL TRAM

LONGITUD TRAM: 58.9m **AMPLADA TOTAL:** 21.5m **SUPERF. CALÇADA** 382.85m2

V1	AP1	CAL	AP2	V2
15,00	0,00	6,50	0,00	0,00

OBSERVACIONS:

MATERIALS DELS PAVIMENTS

CALÇADA: MBC **RIGOLA:** SENSE RIGOLA

DIAGNOSI I CLASSIFICACIÓ DE LES PATOLOGIES

Patologies	Amidament	Unitat	Cost	Import
Fissures generalitzades sense deformació Fresat i reposició de la capa de trànsit	81,3	m2	22,28	1.811,36 €
Fissura longitudinal Segellat amb massilla asfàltica d'aplicació en calent	17,3	m	34,93	604,29 €
Enfonsaments Demolició i nou paquet de ferm	1,9	m2	75,45	143,35 €
Fissura transversal Segellat amb massilla asfàltica d'aplicació en calent	1,9	m	34,93	66,37 €

PRESSUPOST REPARACIO **2.625 €**

GRAU DE DETERIORAMENT I PRIORITAT

Grau deteriorament: 5,00 **BAIX** Prioritat: 5,003 **MOLT BAIXA**

ACTUACIÓ I PRESSUPOST

Actuació **Reparació patologies**

COST ACTUACIÓ **2.625 €**

COST RENOVACIÓ SUP.	**6.891 €**
COST RENOVACIÓ TOTAL	**21.631 €**
COST REURBANITZACIÓ	**278.597 €**

CSV: 3e5ce121-d4ca-41ab-89d9-ba2e1c395325
Aquest document és document electrònic segons l'article 27 de la Llei 39/2015, de 1 d'octubre.La seva autenticitat pot ser comprovada a l'adreça https://seu-e.cat/web/olivella

GESTIÓ I MANTENIMENT DELS PAVIMENTS MUNICIPALS

CARRER: GALL **IDENTIFICADOR:** 116
TRAM: Entre XORIGUER i ATZUCAC
CATEGORIA: XARXA LOCAL



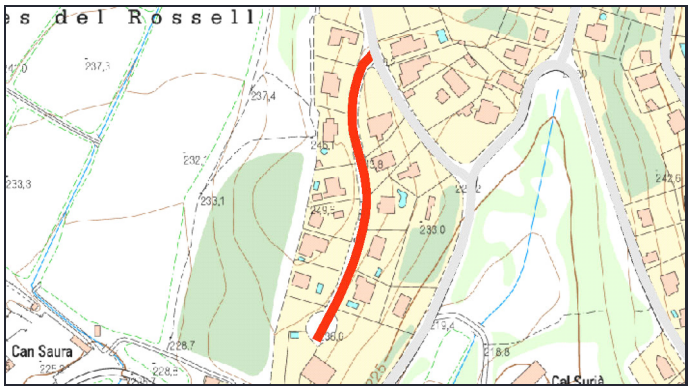

PARÀMETRES GENERALS

TITULARITAT: MUNICIPAL **CLASSIFICACIÓ DEL SÒL:** URBÀ **PD Clavegueram:**
TIPOLOGIA: URBANITZAT **QUALIFICACIÓ DEL SÒL:**

CARACTERÍSTIQUES DEL TRAM

LONGITUD TRAM: 201.1m **AMPLADA TOTAL:** 8m **SUPERF. CALÇADA** 1206.6m2

V1	AP1	CAL	AP2	V2
1,00	0,00	6,00	0,00	1,00

OBSERVACIONS:

MATERIALS DELS PAVIMENTS

CALÇADA: MBC **RIGOLA:** SENSE RIGOLA

DIAGNOSI I CLASSIFICACIÓ DE LES PATOLOGIES

Patologies	Amidament	Unitat	Cost	Import
Fissures generalitzades sense deformació Fresat i reposició de la capa de trànsit	1041,25	m2	22,28	23.199,05 €
Fissura estructural (Pell de cocodril) Demolició i nou paquet de ferm	43,8	m2	75,45	3.304,71 €
Fissura transversal Segellat amb massilla asfàltica d'aplicació en calent	7,7	m	34,93	268,96 €

PRESSUPOST REPARACIO **26.773 €**

GRAU DE DETERIORAMENT I PRIORITAT

Grau deteriorament: 16,4 **ALT** Prioritat: 49,14 **MODERADA**

ACTUACIÓ I PRESSUPOST

Actuació **Reparació patologies estructurals i nova capa rodolament a tot el carrer**

COST ACTUACIÓ **30.212 €**

COST RENOVACIÓ SUP.	**26.907 €**
COST RENOVACIÓ TOTAL	**93.512 €**
COST REURBANITZACIÓ	**353.936 €**

CSV: 3e5ce121-d4ca-41ab-89d9-ba2e1c395325
Aquest document és document electrònic segons l'article 27 de la Llei 39/2015, de 1 d'octubre.La seva autenticitat pot ser comprovada a l'adreça https://seu-e.cat/web/olivella

GESTIÓ I MANTENIMENT DELS PAVIMENTS MUNICIPALS

CARRER: GARBÍ **IDENTIFICADOR:** 117
TRAM: Entre LLEBEIG i LLEBEIG
CATEGORIA: XARXA LOCAL



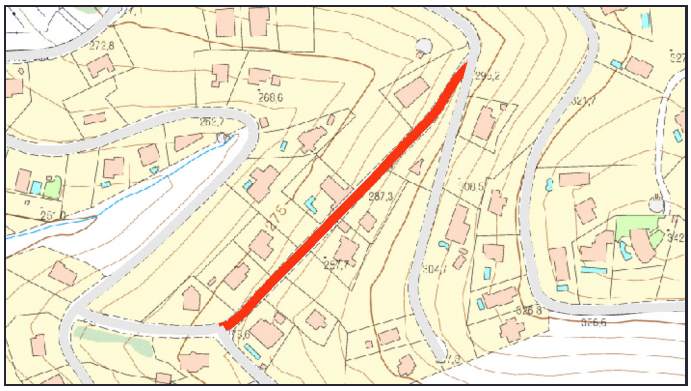

PARÀMETRES GENERALS

TITULARITAT: MUNICIPAL **CLASSIFICACIÓ DEL SÒL:** URBÀ **PD Clavegueram:**
TIPOLOGIA: URBANITZAT **QUALIFICACIÓ DEL SÒL:**

CARACTERÍSTIQUES DEL TRAM

LONGITUD TRAM: 241.6m **AMPLADA TOTAL:** 8.4m **SUPERF. CALÇADA** 1449.6m2

V1	AP1	CAL	AP2	V2
1,20	0,00	6,00	0,00	1,20

OBSERVACIONS:

MATERIALS DELS PAVIMENTS

CALÇADA: MBC **RIGOLA:** SENSE RIGOLA

DIAGNOSI I CLASSIFICACIÓ DE LES PATOLOGIES

Patologies	Amidament	Unitat	Cost	Import
Fissures generalitzades sense deformació Fresat i reposició de la capa de trànsit	26,75	m2	22,28	595,99 €
Fissura transversal Segellat amb massilla asfàltica d'aplicació en calent	8,7	m	34,93	303,89 €
Fissura longitudinal Segellat amb massilla asfàltica d'aplicació en calent	6,5	m	34,93	227,04 €

PRESSUPOST REPARACIO **1.127 €**

GRAU DE DETERIORAMENT I PRIORITAT

Grau deteriorament: 0,59 **MOLT BAIX** Prioritat: 1,781 **MOLT BAIXA**

ACTUACIÓ I PRESSUPOST

Actuació **Reparació patologies**

COST ACTUACIÓ **1.127 €**

COST RENOVACIÓ SUP. **32.326 €**
COST RENOVACIÓ TOTAL **112.344 €**
COST REURBANITZACIÓ **446.477 €**

CSV: 3e5ce121-d4ca-41ab-89d9-ba2e1c395325
Aquest document és document electrònic segons l'article 27 de la Llei 39/2015, de 1 d'octubre.La seva autenticitat pot ser comprovada a l'adreça https://seu-e.cat/web/olivella

GESTIÓ I MANTENIMENT DELS PAVIMENTS MUNICIPALS

CARRER: GARONA **IDENTIFICADOR:** 118
TRAM: Entre EBRE i EBRE
CATEGORIA: XARXA LOCAL



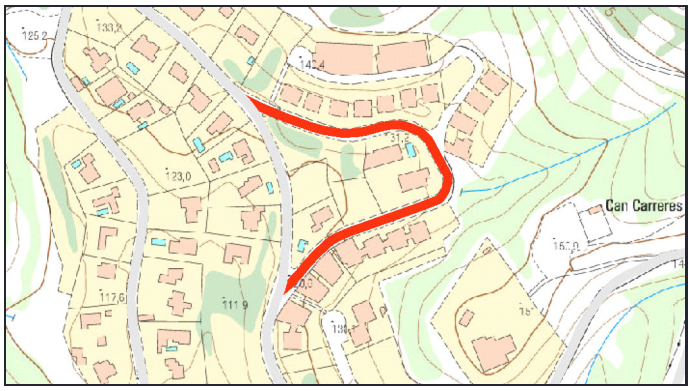

PARÀMETRES GENERALS

TITULARITAT: MUNICIPAL **CLASSIFICACIÓ DEL SÒL:** URBÀ **PD Clavegueram:**
TIPOLOGIA: URBANITZAT **QUALIFICACIÓ DEL SÒL:**

CARACTERÍSTIQUES DEL TRAM

LONGITUD TRAM: 298.3m **AMPLADA TOTAL:** 8.5m **SUPERF. CALÇADA** 1640.65m2

V1	AP1	CAL	AP2	V2
1,50	0,00	5,50	0,00	1,50

OBSERVACIONS: Afectacions a vorera

MATERIALS DELS PAVIMENTS

CALÇADA: MBC **RIGOLA:** PREFABRICADA

DIAGNOSI I CLASSIFICACIÓ DE LES PATOLOGIES

Patologies	Amidament	Unitat	Cost	Import
Fissura estructural (Pell de cocodril) Demolició i nou paquet de ferm	135,8	m2	75,45	10.246,11 €
Enfonsaments Demolició i nou paquet de ferm	52,3	m2	75,45	3.946,03 €
Fissura longitudinal Segellat amb massilla asfàltica d'aplicació en calent	54,4	m	34,93	1.900,19 €
Fissures generalitzades sense deformació Fresat i reposició de la capa de trànsit	70,5	m2	22,28	1.570,74 €
Assentament tapa pou de registre Canvi i recol·locació de tapa	2	ut	550	1.100,00 €

PRESSUPOST REPARACIO **18.763 €**

GRAU DE DETERIORAMENT I PRIORITAT

Grau deteriorament: 6,77 **BAIX** Prioritat: 20,31 **BAIXA**

ACTUACIÓ I PRESSUPOST

Actuació **Reparació patologies**

COST ACTUACIÓ **18.763 €**

COST RENOVACIÓ SUP.	**36.586 €**
COST RENOVACIÓ TOTAL	**127.150 €**
COST REURBANITZACIÓ	**557.821 €**

CSV: 3e5ce121-d4ca-41ab-89d9-ba2e1c395325
Aquest document és document electrònic segons l'article 27 de la Llei 39/2015, de 1 d'octubre.La seva autenticitat pot ser comprovada a l'adreça https://seu-e.cat/web/olivella

GESTIÓ I MANTENIMENT DELS PAVIMENTS MUNICIPALS

CARRER: GARRIC **IDENTIFICADOR:** 119
TRAM: Entre GARRIC i GINESTA
CATEGORIA: XARXA LOCAL



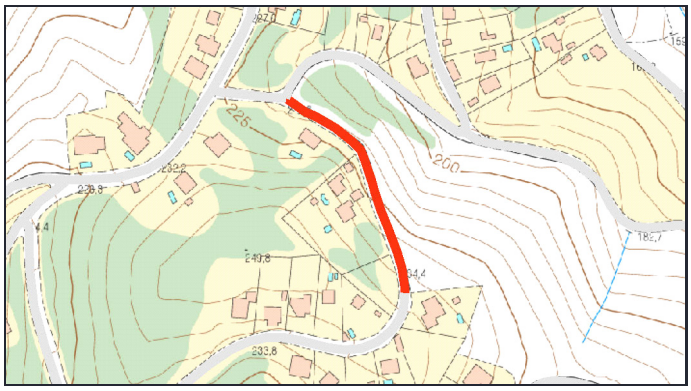

PARÀMETRES GENERALS

TITULARITAT: MUNICIPAL **CLASSIFICACIÓ DEL SÒL:** URBÀ **PD Clavegueram:**
TIPOLOGIA: URBANITZAT **QUALIFICACIÓ DEL SÒL:**

CARACTERÍSTIQUES DEL TRAM

LONGITUD TRAM: 159.4m **AMPLADA TOTAL:** 7m **SUPERF. CALÇADA** 1115.8m2

V1	AP1	CAL	AP2	V2
0,00	0,00	7,00	0,00	0,00

OBSERVACIONS:

MATERIALS DELS PAVIMENTS

CALÇADA: FORMIGÓ **RIGOLA:** SENSE RIGOLA

DIAGNOSI I CLASSIFICACIÓ DE LES PATOLOGIES

Patologies	Amidament	Unitat	Cost	Import
Fissuració generalitzada Demolició i reconstrucció de lloses	89,1	m2	84,09	7.492,42 €
Fissuració Transversal Segellat amb massilla asfàltica d'aplicació en calent	10,4	m	34,93	363,27 €
Fissuració Longitudinal Segellat amb massilla asfàltica d'aplicació en calent	7,1	m	34,93	248,00 €

PRESSUPOST REPARACIO **8.104 €**

GRAU DE DETERIORAMENT I PRIORITAT

Grau deteriorament: 2,81 **MOLT BAIX** Prioritat: 8,431 **MOLT BAIXA**

ACTUACIÓ I PRESSUPOST

Actuació **Reparació patologies**

COST ACTUACIÓ **8.104 €**

COST RENOVACIÓ SUP. **24.882 €**
COST RENOVACIÓ TOTAL **86.474 €**
COST REURBANITZACIÓ **245.476 €**

CSV: 3e5ce121-d4ca-41ab-89d9-ba2e1c395325
Aquest document és document electrònic segons l'article 27 de la Llei 39/2015, de 1 d'octubre.La seva autenticitat pot ser comprovada a l'adreça https://seu-e.cat/web/olivella

GESTIÓ I MANTENIMENT DELS PAVIMENTS MUNICIPALS

CARRER: GARRIC **IDENTIFICADOR:** 120
TRAM: Entre SARDANA i GARRIC
CATEGORIA: XARXA LOCAL



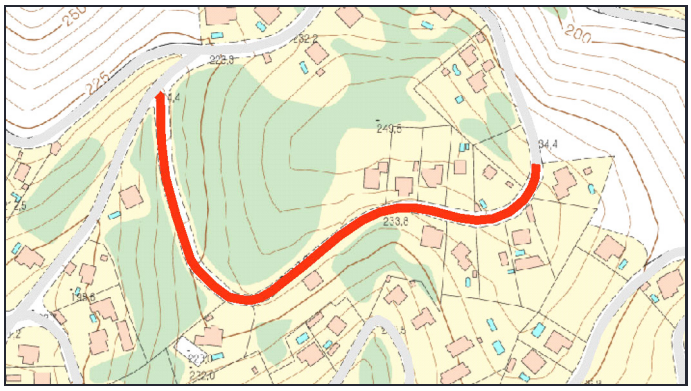

PARÀMETRES GENERALS

TITULARITAT: MUNICIPAL **CLASSIFICACIÓ DEL SÒL:** URBÀ **PD Clavegueram:**
TIPOLOGIA: URBANITZAT **QUALIFICACIÓ DEL SÒL:**

CARACTERÍSTIQUES DEL TRAM

LONGITUD TRAM: 394.2m **AMPLADA TOTAL:** 7m **SUPERF. CALÇADA** 2759.4m2

V1	AP1	CAL	AP2	V2
0,00	0,00	7,00	0,00	0,00

OBSERVACIONS:

MATERIALS DELS PAVIMENTS

CALÇADA: MBC **RIGOLA:** SENSE RIGOLA

DIAGNOSI I CLASSIFICACIÓ DE LES PATOLOGIES

Patologies	Amidament	Unitat	Cost	Import
Fissures generalitzades sense deformació Fresat i reposició de la capa de trànsit	299,85	m2	22,28	6.680,66 €
Fissura transversal Segellat amb massilla asfàltica d'aplicació en calent	124,3	m	34,93	4.341,80 €
Enfonsaments Demolició i nou paquet de ferm	55,75	m2	75,45	4.206,34 €
Fissura longitudinal Segellat amb massilla asfàltica d'aplicació en calent	47,5	m	34,93	1.659,18 €

PRESSUPOST REPARACIO **16.888 €**

GRAU DE DETERIORAMENT I PRIORITAT

Grau deteriorament: 4,28 **MOLT BAIX** Prioritat: 12,83 **MOLT BAIXA**

ACTUACIÓ I PRESSUPOST

Actuació **Reparació patologies**

COST ACTUACIÓ **16.888 €**

COST RENOVACIÓ SUP. **61.535 €**
COST RENOVACIÓ TOTAL **213.854 €**
COST REURBANITZACIÓ **607.068 €**

CSV: 3e5ce121-d4ca-41ab-89d9-ba2e1c395325
Aquest document és document electrònic segons l'article 27 de la Llei 39/2015, de 1 d'octubre.La seva autenticitat pot ser comprovada a l'adreça https://seu-e.cat/web/olivella

GESTIÓ I MANTENIMENT DELS PAVIMENTS MUNICIPALS

CARRER: GARRIC **IDENTIFICADOR:** 121
TRAM: Entre GINESTA i SARDANA
CATEGORIA: XARXA LOCAL



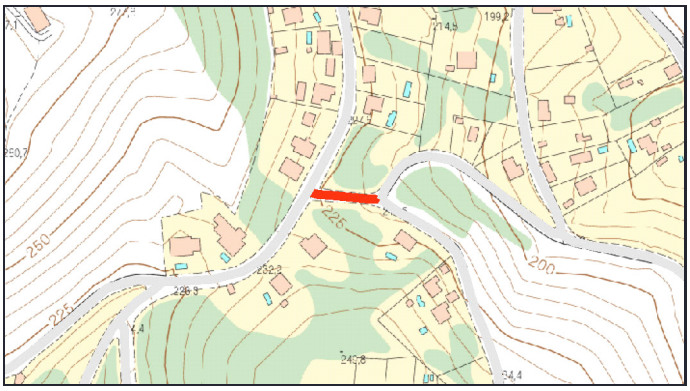

PARÀMETRES GENERALS

TITULARITAT: MUNICIPAL **CLASSIFICACIÓ DEL SÒL:** URBÀ **PD Clavegueram:**
TIPOLOGIA: URBANITZAT **QUALIFICACIÓ DEL SÒL:**

CARACTERÍSTIQUES DEL TRAM

LONGITUD TRAM: 48.9m **AMPLADA TOTAL:** 6m **SUPERF. CALÇADA** 293.4m2

V1	AP1	CAL	AP2	V2
0,00	0,00	6,00	0,00	0,00

OBSERVACIONS:

MATERIALS DELS PAVIMENTS

CALÇADA: FORMIGÓ **RIGOLA:** SENSE RIGOLA

DIAGNOSI I CLASSIFICACIÓ DE LES PATOLOGIES

Patologies	Amidament	Unitat	Cost	Import
Pèrdua regularitat: Pelades Fresat i nova capa de paviment de formigó	32,7	m2	35,05	1.146,14 €
Escalonament zones contigües juntes Demolició i reconstrucció de lloses	5,35	m2	84,09	449,88 €

PRESSUPOST REPARACIO **1.596 €**

GRAU DE DETERIORAMENT I PRIORITAT

Grau deteriorament: 1,67 **MOLT BAIX** Prioritat: 4,997 **MOLT BAIXA**

ACTUACIÓ I PRESSUPOST

Actuació **Reparació patologies**

COST ACTUACIÓ **1.596 €**

COST RENOVACIÓ SUP.	**6.543 €**
COST RENOVACIÓ TOTAL	**22.739 €**
COST REURBANITZACIÓ	**64.548 €**

CSV: 3e5ce121-d4ca-41ab-89d9-ba2e1c395325
Aquest document és document electrònic segons l'article 27 de la Llei 39/2015, de 1 d'octubre.La seva autenticitat pot ser comprovada a l'adreça https://seu-e.cat/web/olivella

GESTIÓ I MANTENIMENT DELS PAVIMENTS MUNICIPALS

CARRER: GARSA **IDENTIFICADOR:** 122
TRAM: Entre ÀLIGA i ESPARVER
CATEGORIA: XARXA LOCAL



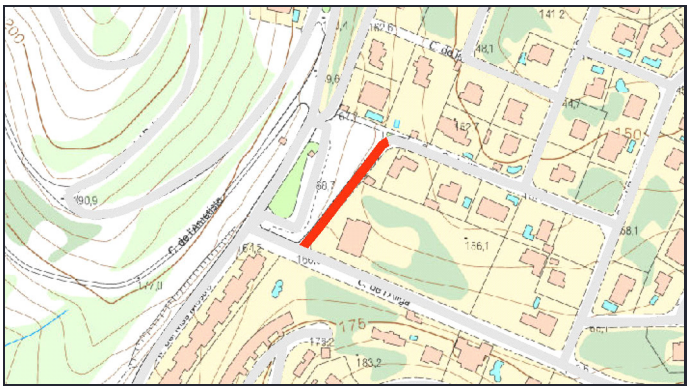

PARÀMETRES GENERALS

TITULARITAT: MUNICIPAL **CLASSIFICACIÓ DEL SÒL:** URBÀ **PD Clavegueram:**
TIPOLOGIA: URBANITZAT **QUALIFICACIÓ DEL SÒL:**

CARACTERÍSTIQUES DEL TRAM

LONGITUD TRAM: 92.4m **AMPLADA TOTAL:** 8m **SUPERF. CALÇADA** 462m2

V1	AP1	CAL	AP2	V2
1,50	0,00	5,00	0,00	1,50

OBSERVACIONS: Afectacions a vorera

MATERIALS DELS PAVIMENTS

CALÇADA: MBC **RIGOLA:** PREFABRICADA

DIAGNOSI I CLASSIFICACIÓ DE LES PATOLOGIES

Patologies	Amidament	Unitat	Cost	Import
Flonjalls Demolició i nou paquet de ferm	13,2	m2	75,45	995,94 €

PRESSUPOST REPARACIO **996 €**

GRAU DE DETERIORAMENT I PRIORITAT

Grau deteriorament: 0,86 **MOLT BAIX** Prioritat: 2,574 **MOLT BAIXA**

ACTUACIÓ I PRESSUPOST

Actuació **Reparació patologies**

COST ACTUACIÓ **996 €**

COST RENOVACIÓ SUP.	**10.303 €**
COST RENOVACIÓ TOTAL	**35.805 €**
COST REURBANITZACIÓ	**162.624 €**

CSV: 3e5ce121-d4ca-41ab-89d9-ba2e1c395325
Aquest document és document electrònic segons l'article 27 de la Llei 39/2015, de 1 d'octubre.La seva autenticitat pot ser comprovada a l'adreça https://seu-e.cat/web/olivella

GESTIÓ I MANTENIMENT DELS PAVIMENTS MUNICIPALS

CARRER: GAVARRES **IDENTIFICADOR:** 123
TRAM: Entre MONTNEGRE i SERRA DELS CAVALLS
CATEGORIA: XARXA LOCAL



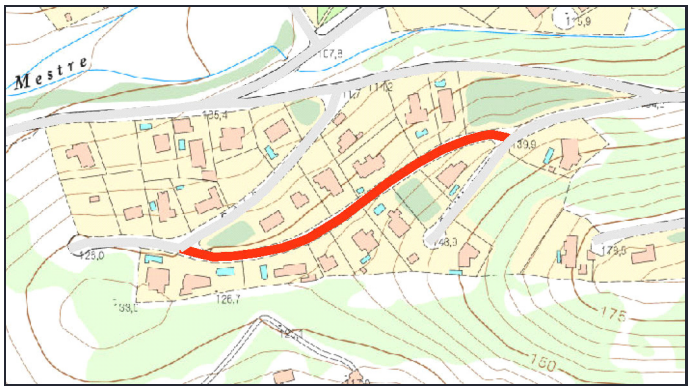

PARÀMETRES GENERALS

TITULARITAT: MUNICIPAL **CLASSIFICACIÓ DEL SÒL:** URBÀ **PD Clavegueram:**
TIPOLOGIA: URBANITZAT **QUALIFICACIÓ DEL SÒL:**

CARACTERÍSTIQUES DEL TRAM

LONGITUD TRAM: 240.5m **AMPLADA TOTAL:** 8m **SUPERF. CALÇADA** 1250.6m2

V1	AP1	CAL	AP2	V2
1,40	0,00	5,20	0,00	1,40

OBSERVACIONS: Afectacions a vorera

MATERIALS DELS PAVIMENTS

CALÇADA: MBC **RIGOLA:** PREFABRICADA

DIAGNOSI I CLASSIFICACIÓ DE LES PATOLOGIES

Patologies	Amidament	Unitat	Cost	Import
Enfonsaments Demolició i nou paquet de ferm	6	m2	75,45	452,70 €
Flonjalls Demolició i nou paquet de ferm	1,4	m2	75,45	105,63 €

PRESSUPOST REPARACIO **558 €**

GRAU DE DETERIORAMENT I PRIORITAT

Grau deteriorament: 0,18 **MOLT BAIX** Prioritat: 0,531 **MOLT BAIXA**

ACTUACIÓ I PRESSUPOST

Actuació **Reparació patologies**

COST ACTUACIÓ **558 €**

COST RENOVACIÓ SUP.	**27.888 €**
COST RENOVACIÓ TOTAL	**96.922 €**
COST REURBANITZACIÓ	**423.280 €**

CSV: 3e5ce121-d4ca-41ab-89d9-ba2e1c395325
Aquest document és document electrònic segons l'article 27 de la Llei 39/2015, de 1 d'octubre.La seva autenticitat pot ser comprovada a l'adreça https://seu-e.cat/web/olivella

GESTIÓ I MANTENIMENT DELS PAVIMENTS MUNICIPALS

CARRER: GAVARRES **IDENTIFICADOR:** 124
TRAM: Entre SERRA DELS CAVALLS i ATZUCAC
CATEGORIA: XARXA LOCAL



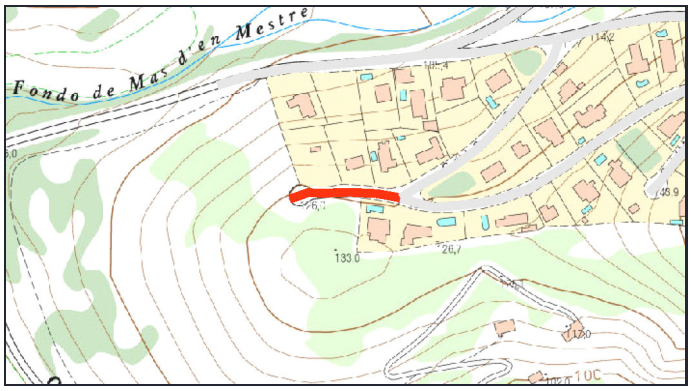

PARÀMETRES GENERALS

TITULARITAT: MUNICIPAL **CLASSIFICACIÓ DEL SÒL:** URBÀ **PD Clavegueram:**
TIPOLOGIA: URBANITZAT **QUALIFICACIÓ DEL SÒL:**

CARACTERÍSTIQUES DEL TRAM

LONGITUD TRAM: 73.8m **AMPLADA TOTAL:** 7.5m **SUPERF. CALÇADA** 369m2

V1	AP1	CAL	AP2	V2
1,00	0,00	5,00	0,00	1,50

OBSERVACIONS:

MATERIALS DELS PAVIMENTS

CALÇADA: MBC **RIGOLA:** PREFABRICADA

DIAGNOSI I CLASSIFICACIÓ DE LES PATOLOGIES

Patologies	Amidament	Unitat	Cost	Import
Flonjalls Demolició i nou paquet de ferm	1,6	m2	75,45	120,72 €

PRESSUPOST REPARACIO **121 €**

GRAU DE DETERIORAMENT I PRIORITAT

Grau deteriorament: 0,13 **MOLT BAIX** Prioritat: 0,387 **MOLT BAIXA**

ACTUACIÓ I PRESSUPOST

Actuació **Reparació patologies**

COST RENOVACIÓ SUP.	**8.229 €**
COST RENOVACIÓ TOTAL	**28.598 €**
COST REURBANITZACIÓ	**121.770 €**

COST ACTUACIÓ **121 €**

CSV: 3e5ce121-d4ca-41ab-89d9-ba2e1c395325
Aquest document és document electrònic segons l'article 27 de la Llei 39/2015, de 1 d'octubre.La seva autenticitat pot ser comprovada a l'adreça https://seu-e.cat/web/olivella

GESTIÓ I MANTENIMENT DELS PAVIMENTS MUNICIPALS

CARRER: GAVINA **IDENTIFICADOR:** 125
TRAM: Entre ORENETA i ORENETA
CATEGORIA: XARXA LOCAL



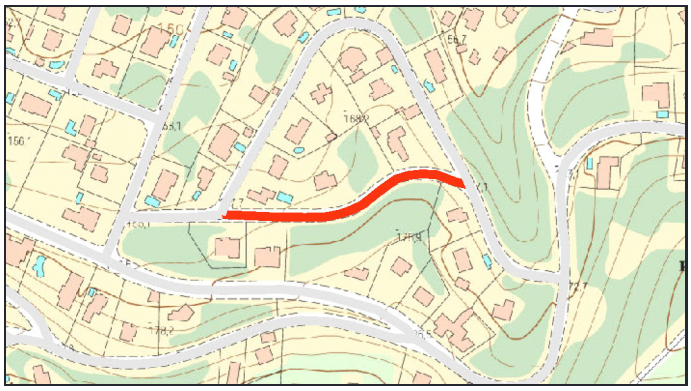

PARÀMETRES GENERALS

TITULARITAT: MUNICIPAL **CLASSIFICACIÓ DEL SÒL:** URBÀ **PD Clavegueram:**
TIPOLOGIA: URBANITZAT **QUALIFICACIÓ DEL SÒL:**

CARACTERÍSTIQUES DEL TRAM

LONGITUD TRAM: 171.9m **AMPLADA TOTAL:** 8m **SUPERF. CALÇADA** 928.26m2

V1	AP1	CAL	AP2	V2
1,30	0,00	5,40	0,00	1,30

OBSERVACIONS: Afectacions a vorera

MATERIALS DELS PAVIMENTS

CALÇADA: MBC **RIGOLA:** PREFABRICADA

DIAGNOSI I CLASSIFICACIÓ DE LES PATOLOGIES

Patologies	Amidament	Unitat	Cost	Import
Enfonsaments Demolició i nou paquet de ferm	52,8	m2	75,45	3.983,76 €
Fissura longitudinal Segellat amb massilla asfàltica d'aplicació en calent	14,9	m	34,93	520,46 €
Fissura transversal Segellat amb massilla asfàltica d'aplicació en calent	11,3	m	34,93	394,71 €
Fissura erràtica Segellat amb massilla asfàltica d'aplicació en calent	7,3	m	34,93	254,99 €

PRESSUPOST REPARACIO **5.154 €**

GRAU DE DETERIORAMENT I PRIORITAT

Grau deteriorament: 2,46 **MOLT BAIX** Prioritat: 7,379 **MOLT BAIXA**

ACTUACIÓ I PRESSUPOST

Actuació **Reparació patologies**

COST ACTUACIÓ **5.154 €**

COST RENOVACIÓ SUP.	**20.700 €**
COST RENOVACIÓ TOTAL	**71.940 €**
COST REURBANITZACIÓ	**302.544 €**

CSV: 3e5ce121-d4ca-41ab-89d9-ba2e1c395325
Aquest document és document electrònic segons l'article 27 de la Llei 39/2015, de 1 d'octubre.La seva autenticitat pot ser comprovada a l'adreça https://seu-e.cat/web/olivella

GESTIÓ I MANTENIMENT DELS PAVIMENTS MUNICIPALS

CARRER: GAVINA **IDENTIFICADOR:** 126
TRAM: Entre ORENETA i ROSSINYOL
CATEGORIA: XARXA LOCAL



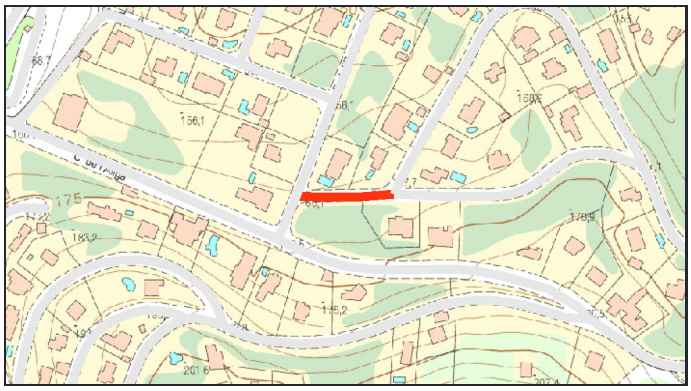

PARÀMETRES GENERALS

TITULARITAT: MUNICIPAL **CLASSIFICACIÓ DEL SÒL:** URBÀ **PD Clavegueram:**
TIPOLOGIA: URBANITZAT **QUALIFICACIÓ DEL SÒL:**

CARACTERÍSTIQUES DEL TRAM

LONGITUD TRAM: 64.9m **AMPLADA TOTAL:** 8m **SUPERF. CALÇADA** 350.46m2

V1	AP1	CAL	AP2	V2
1,30	0,00	5,40	0,00	1,30

OBSERVACIONS: Afectacions a vorera

MATERIALS DELS PAVIMENTS

CALÇADA: MBC **RIGOLA:** PREFABRICADA

DIAGNOSI I CLASSIFICACIÓ DE LES PATOLOGIES

Patologies	Amidament	Unitat	Cost	Import
Enfonsaments Demolició i nou paquet de ferm	7,5	m2	75,45	565,88 €

PRESSUPOST REPARACIO **566 €**

GRAU DE DETERIORAMENT I PRIORITAT

Grau deteriorament: 0,64 **MOLT BAIX** Prioritat: 1,926 **MOLT BAIXA**

ACTUACIÓ I PRESSUPOST

Actuació **Reparació patologies**

COST RENOVACIÓ SUP.	**7.815 €**
COST RENOVACIÓ TOTAL	**27.161 €**
COST REURBANITZACIÓ	**114.224 €**

COST ACTUACIÓ **566 €**

CSV: 3e5ce121-d4ca-41ab-89d9-ba2e1c395325
Aquest document és document electrònic segons l'article 27 de la Llei 39/2015, de 1 d'octubre.La seva autenticitat pot ser comprovada a l'adreça https://seu-e.cat/web/olivella

GESTIÓ I MANTENIMENT DELS PAVIMENTS MUNICIPALS

CARRER: GENETA **IDENTIFICADOR:** 127
TRAM: Entre TEIXÓ i GENETA
CATEGORIA: XARXA LOCAL



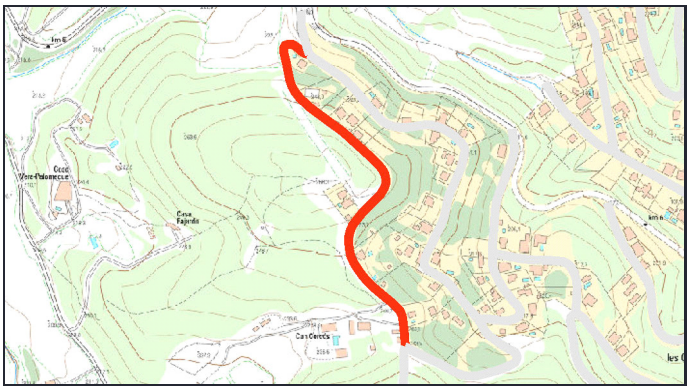

PARÀMETRES GENERALS

TITULARITAT: MUNICIPAL **CLASSIFICACIÓ DEL SÒL:** URBÀ **PD Clavegueram:**
TIPOLOGIA: URBANITZAT **QUALIFICACIÓ DEL SÒL:**

CARACTERÍSTIQUES DEL TRAM

LONGITUD TRAM: 532.4m **AMPLADA TOTAL:** 7.5m **SUPERF. CALÇADA** 2928.2m2

V1	AP1	CAL	AP2	V2
1,00	0,00	5,50	0,00	1,00

OBSERVACIONS:

MATERIALS DELS PAVIMENTS

CALÇADA: MBC **RIGOLA:** SENSE RIGOLA

DIAGNOSI I CLASSIFICACIÓ DE LES PATOLOGIES

Patologies	Amidament	Unitat	Cost	Import
Fissures generalitzades sense deformació Fresat i reposició de la capa de trànsit	1891,75	m2	22,28	42.148,19 €
Enfonsaments Demolició i nou paquet de ferm	14,1	m2	75,45	1.063,84 €
Fissura longitudinal Segellat amb massilla asfàltica d'aplicació en calent	21,9	m	34,93	764,97 €
Fissura transversal Segellat amb massilla asfàltica d'aplicació en calent	2,6	m	34,93	90,82 €

PRESSUPOST REPARACIO **44.068 €**

GRAU DE DETERIORAMENT I PRIORITAT

Grau deteriorament: 11,9 **MODERAT** Prioritat: 35,77 **MODERADA**

ACTUACIÓ I PRESSUPOST

Actuació **Reparació patologies estructurals i nova capa rodolament a tot el carrer**

COST ACTUACIÓ **66.363 €**

COST RENOVACIÓ SUP.	**65.299 €**
COST RENOVACIÓ TOTAL	**226.936 €**
COST REURBANITZACIÓ	**878.460 €**

CSV: 3e5ce121-d4ca-41ab-89d9-ba2e1c395325
Aquest document és document electrònic segons l'article 27 de la Llei 39/2015, de 1 d'octubre.La seva autenticitat pot ser comprovada a l'adreça https://seu-e.cat/web/olivella

GESTIÓ I MANTENIMENT DELS PAVIMENTS MUNICIPALS

CARRER: GENETA **IDENTIFICADOR:** 128
TRAM: Entre TEIXÓ i PLANETA
CATEGORIA: XARXA LOCAL



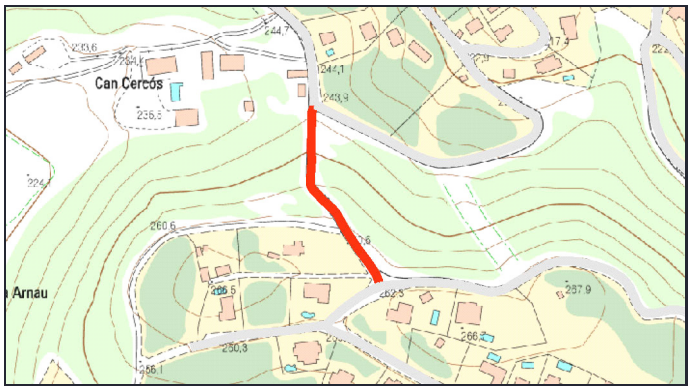

PARÀMETRES GENERALS

TITULARITAT: MUNICIPAL **CLASSIFICACIÓ DEL SÒL:** URBÀ **PD Clavegueram:**
TIPOLOGIA: URBANITZAT **QUALIFICACIÓ DEL SÒL:**

CARACTERÍSTIQUES DEL TRAM

LONGITUD TRAM: 134.4m **AMPLADA TOTAL:** 5m **SUPERF. CALÇADA** 672m2

V1	AP1	CAL	AP2	V2
0,00	0,00	5,00	0,00	0,00

OBSERVACIONS:

MATERIALS DELS PAVIMENTS

CALÇADA: FORMIGÓ **RIGOLA:** SENSE RIGOLA

DIAGNOSI I CLASSIFICACIÓ DE LES PATOLOGIES

Patologies	Amidament	Unitat	Cost	Import
Fissuració generalitzada Demolició i reconstrucció de lloses	117,5	m2	84,09	9.880,57 €
Fissuració Transversal Segellat amb massilla asfàltica d'aplicació en calent	21,6	m	34,93	754,49 €
Ruptura de junta Segellat amb massilla asfàltica d'aplicació en calent	6,1	m	34,93	213,07 €
Fissures o ruptures cantonades Segellat amb massilla asfàltica d'aplicació en calent	2,9	m	34,93	101,30 €

PRESSUPOST REPARACIO **10.949 €**

GRAU DE DETERIORAMENT I PRIORITAT

Grau deteriorament: 6,61 **BAIX** Prioritat: 19,84 **BAIXA**

ACTUACIÓ I PRESSUPOST

Actuació **Reparació patologies**

COST ACTUACIÓ **10.949 €**

COST RENOVACIÓ SUP.	**14.986 €**
COST RENOVACIÓ TOTAL	**52.080 €**
COST REURBANITZACIÓ	**147.840 €**

CSV: 3e5ce121-d4ca-41ab-89d9-ba2e1c395325
Aquest document és document electrònic segons l'article 27 de la Llei 39/2015, de 1 d'octubre.La seva autenticitat pot ser comprovada a l'adreça https://seu-e.cat/web/olivella

GESTIÓ I MANTENIMENT DELS PAVIMENTS MUNICIPALS

CARRER: GENETA **IDENTIFICADOR:** 129
TRAM: Entre TEIXÓ i BV-2415
CATEGORIA: XARXA LOCAL



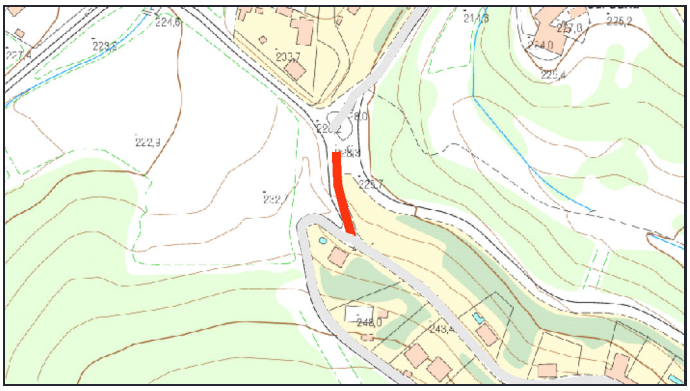

PARÀMETRES GENERALS

TITULARITAT: MUNICIPAL **CLASSIFICACIÓ DEL SÒL:** URBÀ **PD Clavegueram:**
TIPOLOGIA: URBANITZAT **QUALIFICACIÓ DEL SÒL:**

CARACTERÍSTIQUES DEL TRAM

LONGITUD TRAM: 58.5m **AMPLADA TOTAL:** 12m **SUPERF. CALÇADA** 702m2

V1	AP1	CAL	AP2	V2
0,00	0,00	12,00	0,00	0,00

OBSERVACIONS:

MATERIALS DELS PAVIMENTS

CALÇADA: MBC **RIGOLA:** FORMIGO "IN SITU"

DIAGNOSI I CLASSIFICACIÓ DE LES PATOLOGIES

Patologies	Amidament	Unitat	Cost	Import
Fissura longitudinal Segellat amb massilla asfàltica d'aplicació en calent	31,3	m	34,93	1.093,31 €
Assentament reixa tranversal Canvi i recol·locació de reixa	2,1	m	350	735,00 €
Pèrdua capa de trànsit (Peladures) Fresat i reposició de la capa de trànsit	6,2	m2	22,28	138,14 €

PRESSUPOST REPARACIO **1.966 €**

GRAU DE DETERIORAMENT I PRIORITAT

Grau deteriorament: 3,86 **MOLT BAIX** Prioritat: 11,59 **MOLT BAIXA**

ACTUACIÓ I PRESSUPOST

Actuació **Reparació patologies**

COST ACTUACIÓ **1.966 €**

COST RENOVACIÓ SUP. **15.655 €**
COST RENOVACIÓ TOTAL **54.405 €**
COST REURBANITZACIÓ **154.440 €**

CSV: 3e5ce121-d4ca-41ab-89d9-ba2e1c395325
Aquest document és document electrònic segons l'article 27 de la Llei 39/2015, de 1 d'octubre.La seva autenticitat pot ser comprovada a l'adreça https://seu-e.cat/web/olivella

GESTIÓ I MANTENIMENT DELS PAVIMENTS MUNICIPALS

CARRER: GINESTA **IDENTIFICADOR:** 130
TRAM: Entre GINESTA i BRUC
CATEGORIA: XARXA LOCAL



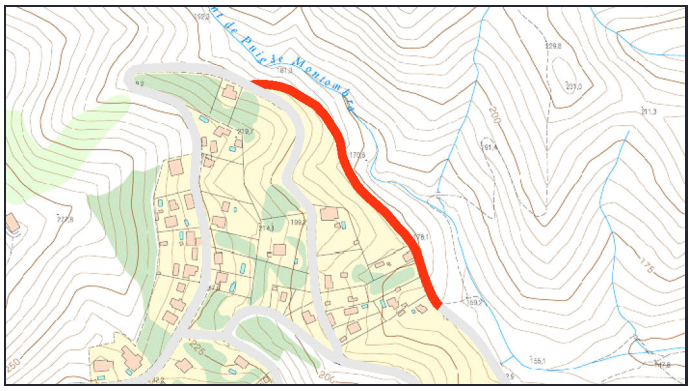

PARÀMETRES GENERALS

TITULARITAT: MUNICIPAL **CLASSIFICACIÓ DEL SÒL:** URBÀ **PD Clavegueram:**
TIPOLOGIA: URBANITZAT **QUALIFICACIÓ DEL SÒL:**

CARACTERÍSTIQUES DEL TRAM

LONGITUD TRAM: 329.1m **AMPLADA TOTAL:** 7m **SUPERF. CALÇADA** 2303.7m2

V1	AP1	CAL	AP2	V2
0,00	0,00	7,00	0,00	0,00

OBSERVACIONS:

MATERIALS DELS PAVIMENTS

CALÇADA: MBC **RIGOLA:** SENSE RIGOLA

DIAGNOSI I CLASSIFICACIÓ DE LES PATOLOGIES

Patologies	Amidament	Unitat	Cost	Import
Enfonsaments Demolició i nou paquet de ferm	301,25	m2	75,45	22.729,31 €
Fissures generalitzades sense deformació Fresat i reposició de la capa de trànsit	403,2	m2	22,28	8.983,30 €
Fissura longitudinal Segellat amb massilla asfàltica d'aplicació en calent	22,1	m	34,93	771,95 €
Fissura transversal Segellat amb massilla asfàltica d'aplicació en calent	10	m	34,93	349,30 €

PRESSUPOST REPARACIO **32.834 €**

GRAU DE DETERIORAMENT I PRIORITAT

Grau deteriorament: 7,41 **BAIX** Prioritat: 22,22 **BAIXA**

ACTUACIÓ I PRESSUPOST

Actuació **Reparació patologies**

COST ACTUACIÓ **32.834 €**

COST RENOVACIÓ SUP.	**51.373 €**
COST RENOVACIÓ TOTAL	**178.537 €**
COST REURBANITZACIÓ	**506.814 €**

CSV: 3e5ce121-d4ca-41ab-89d9-ba2e1c395325
Aquest document és document electrònic segons l'article 27 de la Llei 39/2015, de 1 d'octubre.La seva autenticitat pot ser comprovada a l'adreça https://seu-e.cat/web/olivella

GESTIÓ I MANTENIMENT DELS PAVIMENTS MUNICIPALS

CARRER: GINESTA **IDENTIFICADOR:** 131
TRAM: Entre BRUC i GINESTA
CATEGORIA: XARXA LOCAL



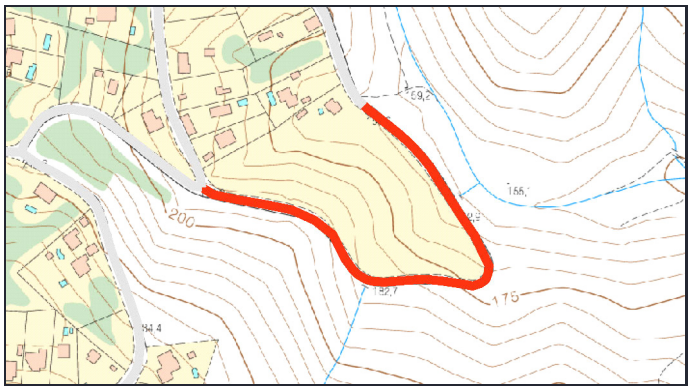

PARÀMETRES GENERALS

TITULARITAT: MUNICIPAL **CLASSIFICACIÓ DEL SÒL:** URBÀ **PD Clavegueram:**
TIPOLOGIA: URBANITZAT **QUALIFICACIÓ DEL SÒL:**

CARACTERÍSTIQUES DEL TRAM

LONGITUD TRAM: 356.4m **AMPLADA TOTAL:** 7m **SUPERF. CALÇADA** 2494.8m2

V1	AP1	CAL	AP2	V2
0,00	0,00	7,00	0,00	0,00

OBSERVACIONS:

MATERIALS DELS PAVIMENTS

CALÇADA: FORMIGÓ **RIGOLA:** SENSE RIGOLA

DIAGNOSI I CLASSIFICACIÓ DE LES PATOLOGIES

Patologies	Amidament	Unitat	Cost	Import
Fissuració generalitzada Demolició i reconstrucció de lloses	70,45	m2	84,09	5.924,14 €
Fissuració Transversal Segellat amb massilla asfàltica d'aplicació en calent	26,1	m	34,93	911,67 €
Ruptura de junta Segellat amb massilla asfàltica d'aplicació en calent	11,1	m	34,93	387,72 €
Fissuració Longitudinal Segellat amb massilla asfàltica d'aplicació en calent	2,6	m	34,93	90,82 €

PRESSUPOST REPARACIO **7.314 €**

GRAU DE DETERIORAMENT I PRIORITAT

Grau deteriorament: 1,32 **MOLT BAIX** Prioritat: 3,946 **MOLT BAIXA**

ACTUACIÓ I PRESSUPOST

Actuació **Reparació patologies**

COST ACTUACIÓ **7.314 €**

COST RENOVACIÓ SUP. **55.634 €**
COST RENOVACIÓ TOTAL **193.347 €**
COST REURBANITZACIÓ **548.856 €**

CSV: 3e5ce121-d4ca-41ab-89d9-ba2e1c395325
Aquest document és document electrònic segons l'article 27 de la Llei 39/2015, de 1 d'octubre.La seva autenticitat pot ser comprovada a l'adreça https://seu-e.cat/web/olivella

GESTIÓ I MANTENIMENT DELS PAVIMENTS MUNICIPALS

CARRER: GINESTA **IDENTIFICADOR:** 132
TRAM: Entre BRUC i GARRIC
CATEGORIA: XARXA LOCAL



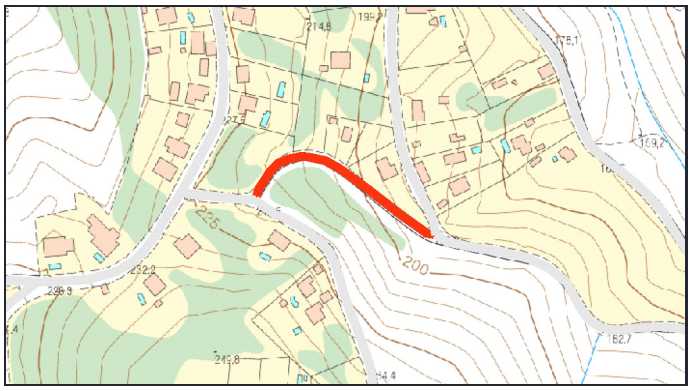

PARÀMETRES GENERALS

TITULARITAT: MUNICIPAL **CLASSIFICACIÓ DEL SÒL:** URBÀ **PD Clavegueram:**
TIPOLOGIA: URBANITZAT **QUALIFICACIÓ DEL SÒL:**

CARACTERÍSTIQUES DEL TRAM

LONGITUD TRAM: 148.8m **AMPLADA TOTAL:** 6m **SUPERF. CALÇADA** 892.8m2

V1	AP1	CAL	AP2	V2
0,00	0,00	6,00	0,00	0,00

OBSERVACIONS:

MATERIALS DELS PAVIMENTS

CALÇADA: FORMIGÓ **RIGOLA:** SENSE RIGOLA

DIAGNOSI I CLASSIFICACIÓ DE LES PATOLOGIES

Patologies	Amidament	Unitat	Cost	Import
Pèrdua regularitat: Pelades Fresat i nova capa de paviment de formigó	49,2	m2	35,05	1.724,46 €
Fissuració Transversal Segellat amb massilla asfàltica d'aplicació en calent	29,2	m	34,93	1.019,96 €
Excessiva obertura de junta Segellat amb massilla asfàltica d'aplicació en calent	26,1	m	34,93	911,67 €
Ruptura de junta Segellat amb massilla asfàltica d'aplicació en calent	5,6	m	34,93	195,61 €

PRESSUPOST REPARACIO **3.852 €**

GRAU DE DETERIORAMENT I PRIORITAT

Grau deteriorament: 2,36 **MOLT BAIX** Prioritat: 7,070 **MOLT BAIXA**

ACTUACIÓ I PRESSUPOST

Actuació **Reparació patologies**

COST ACTUACIÓ **3.852 €**

COST RENOVACIÓ SUP.	**19.909 €**
COST RENOVACIÓ TOTAL	**69.192 €**
COST REURBANITZACIÓ	**196.416 €**

CSV: 3e5ce121-d4ca-41ab-89d9-ba2e1c395325
Aquest document és document electrònic segons l'article 27 de la Llei 39/2015, de 1 d'octubre.La seva autenticitat pot ser comprovada a l'adreça https://seu-e.cat/web/olivella

GESTIÓ I MANTENIMENT DELS PAVIMENTS MUNICIPALS

CARRER: GREGAL **IDENTIFICADOR:** 133
TRAM: Entre LLEVANT i XALOC
CATEGORIA: XARXA LOCAL



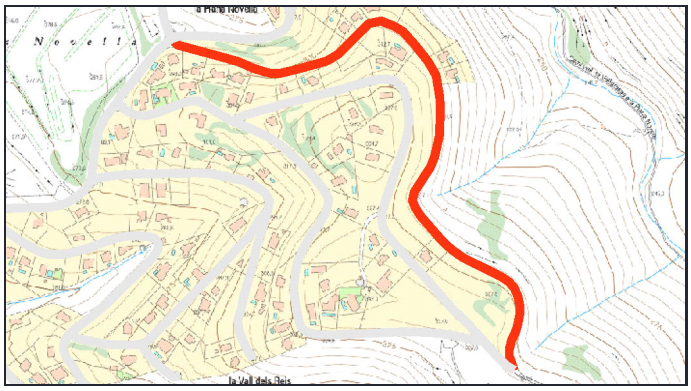

PARÀMETRES GENERALS

TITULARITAT: MUNICIPAL **CLASSIFICACIÓ DEL SÒL:** URBÀ **PD Clavegueram:**
TIPOLOGIA: URBANITZAT **QUALIFICACIÓ DEL SÒL:**

CARACTERÍSTIQUES DEL TRAM

LONGITUD TRAM: 877.3m **AMPLADA TOTAL:** 7.5m **SUPERF. CALÇADA** 4825.15m2

V1	AP1	CAL	AP2	V2
1,00	0,00	5,50	0,00	1,00

OBSERVACIONS:

MATERIALS DELS PAVIMENTS

CALÇADA: MBC **RIGOLA:** PREFABRICADA

DIAGNOSI I CLASSIFICACIÓ DE LES PATOLOGIES

Patologies	Amidament	Unitat	Cost	Import
Descarnaments Fresat i reposició de la capa de trànsit	145,9	m2	22,28	3.250,65 €
Fissura transversal Segellat amb massilla asfàltica d'aplicació en calent	33,3	m	34,93	1.163,17 €
Fissura longitudinal Segellat amb massilla asfàltica d'aplicació en calent	18	m	34,93	628,74 €
Pèrdua capa de trànsit (Peladures) Fresat i reposició de la capa de trànsit	4,24	m2	22,28	94,47 €

PRESSUPOST REPARACIO **5.137 €**

GRAU DE DETERIORAMENT I PRIORITAT

Grau deteriorament: 0,65 **MOLT BAIX** Prioritat: 1,942 **MOLT BAIXA**

ACTUACIÓ I PRESSUPOST

Actuació **Reparació patologies**

COST ACTUACIÓ **5.137 €**

COST RENOVACIÓ SUP. **107.601 €**
COST RENOVACIÓ TOTAL **373.949 €**
COST REURBANITZACIÓ **1.447.545 €**

CSV: 3e5ce121-d4ca-41ab-89d9-ba2e1c395325
Aquest document és document electrònic segons l'article 27 de la Llei 39/2015, de 1 d'octubre.La seva autenticitat pot ser comprovada a l'adreça https://seu-e.cat/web/olivella

GESTIÓ I MANTENIMENT DELS PAVIMENTS MUNICIPALS

CARRER: GRIVA **IDENTIFICADOR:** 134
TRAM: Entre PARDAL i COLOM
CATEGORIA: XARXA LOCAL





PARÀMETRES GENERALS

TITULARITAT: MUNICIPAL **CLASSIFICACIÓ DEL SÒL:** URBÀ **PD Clavegueram:**
TIPOLOGIA: URBANITZAT **QUALIFICACIÓ DEL SÒL:**

CARACTERÍSTIQUES DEL TRAM

LONGITUD TRAM: 77.8m **AMPLADA TOTAL:** 6.2m **SUPERF. CALÇADA** 326.76m2

V1	AP1	CAL	AP2	V2
1,00	0,00	4,20	0,00	1,00

OBSERVACIONS:

MATERIALS DELS PAVIMENTS

CALÇADA: MBC **RIGOLA:** PREFABRICADA

DIAGNOSI I CLASSIFICACIÓ DE LES PATOLOGIES

Patologies	Amidament	Unitat	Cost	Import
Enfonsaments Demolició i nou paquet de ferm	15,2	m2	75,45	1.146,84 €
Fissura longitudinal Segellat amb massilla asfàltica d'aplicació en calent	1,3	m	34,93	45,41 €

PRESSUPOST REPARACIO **1.192 €**

GRAU DE DETERIORAMENT I PRIORITAT

Grau deteriorament: 1,45 **MOLT BAIX** Prioritat: 4,335 **MOLT BAIXA**

ACTUACIÓ I PRESSUPOST

Actuació **Reparació patologies**

COST ACTUACIÓ **1.192 €**

COST RENOVACIÓ SUP.	**7.287 €**
COST RENOVACIÓ TOTAL	**25.324 €**
COST REURBANITZACIÓ	**106.119 €**

CSV: 3e5ce121-d4ca-41ab-89d9-ba2e1c395325
Aquest document és document electrònic segons l'article 27 de la Llei 39/2015, de 1 d'octubre.La seva autenticitat pot ser comprovada a l'adreça https://seu-e.cat/web/olivella

GESTIÓ I MANTENIMENT DELS PAVIMENTS MUNICIPALS

CARRER: GRIVA **IDENTIFICADOR:** 135
TRAM: Entre PARDAL i PERDIU
CATEGORIA: XARXA LOCAL





PARÀMETRES GENERALS

TITULARITAT: MUNICIPAL **CLASSIFICACIÓ DEL SÒL:** URBÀ **PD Clavegueram:**
TIPOLOGIA: URBANITZAT **QUALIFICACIÓ DEL SÒL:**

CARACTERÍSTIQUES DEL TRAM

LONGITUD TRAM: 96.2m **AMPLADA TOTAL:** 6.2m **SUPERF. CALÇADA** 384.8m2

V1	AP1	CAL	AP2	V2
1,20	0,00	4,00	0,00	1,00

OBSERVACIONS: Afectacions a vorera

MATERIALS DELS PAVIMENTS

CALÇADA: MBC **RIGOLA:** PREFABRICADA

DIAGNOSI I CLASSIFICACIÓ DE LES PATOLOGIES

Patologies	Amidament	Unitat	Cost	Import

PRESSUPOST REPARACIO **0 €**

GRAU DE DETERIORAMENT I PRIORITAT

Grau deteriorament: 0 **NUL** Prioritat: 0 **NUL·LA**

ACTUACIÓ I PRESSUPOST

Actuació **Sense patologies**

COST ACTUACIÓ **0 €**

COST RENOVACIÓ SUP. **8.581 €**
COST RENOVACIÓ TOTAL **29.822 €**
COST REURBANITZACIÓ **131.217 €**

CSV: 3e5ce121-d4ca-41ab-89d9-ba2e1c395325
Aquest document és document electrònic segons l'article 27 de la Llei 39/2015, de 1 d'octubre.La seva autenticitat pot ser comprovada a l'adreça https://seu-e.cat/web/olivella

GESTIÓ I MANTENIMENT DELS PAVIMENTS MUNICIPALS

CARRER: GUATLLA **IDENTIFICADOR:** 136
TRAM: Entre TORD i TÓRTORA
CATEGORIA: XARXA LOCAL



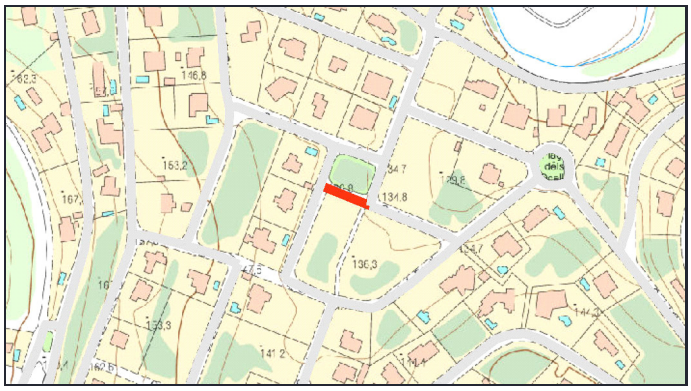

PARÀMETRES GENERALS

TITULARITAT: MUNICIPAL **CLASSIFICACIÓ DEL SÒL:** URBÀ **PD Clavegueram:**
TIPOLOGIA: URBANITZAT **QUALIFICACIÓ DEL SÒL:**

CARACTERÍSTIQUES DEL TRAM

LONGITUD TRAM: 35.7m **AMPLADA TOTAL:** 6.3m **SUPERF. CALÇADA** 178.5m2

V1	AP1	CAL	AP2	V2
0,00	0,00	5,00	0,00	1,30

OBSERVACIONS: Afectacions a vorera

MATERIALS DELS PAVIMENTS

CALÇADA: MBC **RIGOLA:** PREFABRICADA

DIAGNOSI I CLASSIFICACIÓ DE LES PATOLOGIES

Patologies	Amidament	Unitat	Cost	Import
Fissura transversal Segellat amb massilla asfàltica d'aplicació en calent	7,3	m	34,93	254,99 €
Fissura longitudinal Segellat amb massilla asfàltica d'aplicació en calent	4,4	m	34,93	153,69 €

PRESSUPOST REPARACIO **409 €**

GRAU DE DETERIORAMENT I PRIORITAT

Grau deteriorament: 1,6 **MOLT BAIX** Prioritat: 4,79 **MOLT BAIXA**

ACTUACIÓ I PRESSUPOST

Actuació **Reparació patologies**

COST ACTUACIÓ **409 €**

COST RENOVACIÓ SUP.	**3.981 €**
COST RENOVACIÓ TOTAL	**13.834 €**
COST REURBANITZACIÓ	**49.480 €**

CSV: 3e5ce121-d4ca-41ab-89d9-ba2e1c395325
Aquest document és document electrònic segons l'article 27 de la Llei 39/2015, de 1 d'octubre.La seva autenticitat pot ser comprovada a l'adreça https://seu-e.cat/web/olivella

GESTIÓ I MANTENIMENT DELS PAVIMENTS MUNICIPALS

CARRER: GUATLLA **IDENTIFICADOR:** 137
TRAM: Entre TÓRTORA i PERDIU
CATEGORIA: XARXA LOCAL



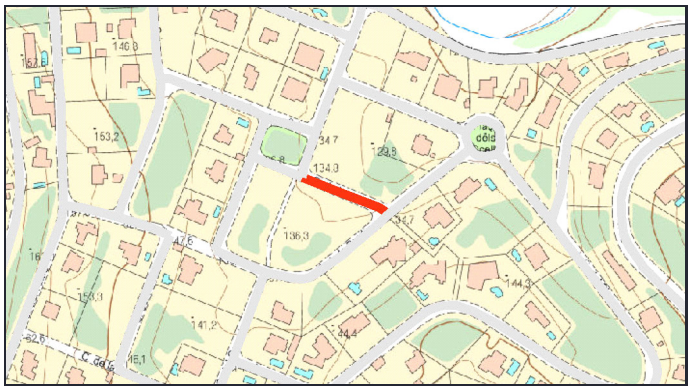

PARÀMETRES GENERALS

TITULARITAT: MUNICIPAL **CLASSIFICACIÓ DEL SÒL:** URBÀ **PD Clavegueram:**
TIPOLOGIA: URBANITZAT **QUALIFICACIÓ DEL SÒL:**

CARACTERÍSTIQUES DEL TRAM

LONGITUD TRAM: 62.3m **AMPLADA TOTAL:** 8.2m **SUPERF. CALÇADA** 336.42m2

V1	AP1	CAL	AP2	V2
1,50	0,00	5,40	0,00	1,30

OBSERVACIONS: Afectacions a vorera

MATERIALS DELS PAVIMENTS

CALÇADA: MBC **RIGOLA:** PREFABRICADA

DIAGNOSI I CLASSIFICACIÓ DE LES PATOLOGIES

Patologies	Amidament	Unitat	Cost	Import
Enfonsaments Demolició i nou paquet de ferm	101,25	m2	75,45	7.639,31 €
Fissura longitudinal Segellat amb massilla asfàltica d'aplicació en calent	5,3	m	34,93	185,13 €

PRESSUPOST REPARACIO **7.824 €**

GRAU DE DETERIORAMENT I PRIORITAT

Grau deteriorament: 9,29 **BAIX** Prioritat: 27,86 **BAIXA**

ACTUACIÓ I PRESSUPOST

Actuació **Reparació patologies**

COST ACTUACIÓ **7.824 €**

COST RENOVACIÓ SUP. **7.502 €**
COST RENOVACIÓ TOTAL **26.073 €**
COST REURBANITZACIÓ **112.389 €**

CSV: 3e5ce121-d4ca-41ab-89d9-ba2e1c395325
Aquest document és document electrònic segons l'article 27 de la Llei 39/2015, de 1 d'octubre.La seva autenticitat pot ser comprovada a l'adreça https://seu-e.cat/web/olivella

GESTIÓ I MANTENIMENT DELS PAVIMENTS MUNICIPALS

CARRER: GUINEU **IDENTIFICADOR:** 138
TRAM: Entre CÉRVOL i ESQUIROL
CATEGORIA: XARXA LOCAL



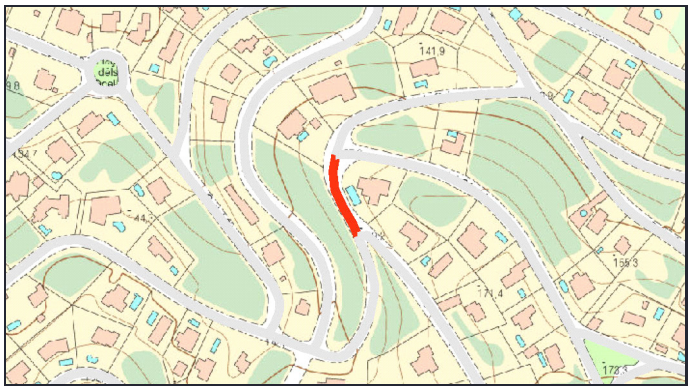

PARÀMETRES GENERALS

TITULARITAT: MUNICIPAL **CLASSIFICACIÓ DEL SÒL:** URBÀ **PD Clavegueram:**
TIPOLOGIA: URBANITZAT **QUALIFICACIÓ DEL SÒL:**

CARACTERÍSTIQUES DEL TRAM

LONGITUD TRAM: 57.2m **AMPLADA TOTAL:** 8.2m **SUPERF. CALÇADA** 308.88m2

V1	AP1	CAL	AP2	V2
1,40	0,00	5,40	0,00	1,40

OBSERVACIONS: Afectacions a vorera

MATERIALS DELS PAVIMENTS

CALÇADA: MBC **RIGOLA:** PREFABRICADA

DIAGNOSI I CLASSIFICACIÓ DE LES PATOLOGIES

Patologies	Amidament	Unitat	Cost	Import
Fissura transversal Segellat amb massilla asfàltica d'aplicació en calent	4,7	m	34,93	164,17 €

PRESSUPOST REPARACIO **164 €**

GRAU DE DETERIORAMENT I PRIORITAT

Grau deteriorament: 0,46 **MOLT BAIX** Prioritat: 1,369 **MOLT BAIXA**

ACTUACIÓ I PRESSUPOST

Actuació **Reparació patologies**

COST ACTUACIÓ **164 €**

COST RENOVACIÓ SUP.	**6.888 €**
COST RENOVACIÓ TOTAL	**23.938 €**
COST REURBANITZACIÓ	**103.189 €**

CSV: 3e5ce121-d4ca-41ab-89d9-ba2e1c395325
Aquest document és document electrònic segons l'article 27 de la Llei 39/2015, de 1 d'octubre.La seva autenticitat pot ser comprovada a l'adreça https://seu-e.cat/web/olivella

GESTIÓ I MANTENIMENT DELS PAVIMENTS MUNICIPALS

CARRER: GUINEU **IDENTIFICADOR:** 139
TRAM: Entre CÉRVOL i LINX
CATEGORIA: XARXA LOCAL



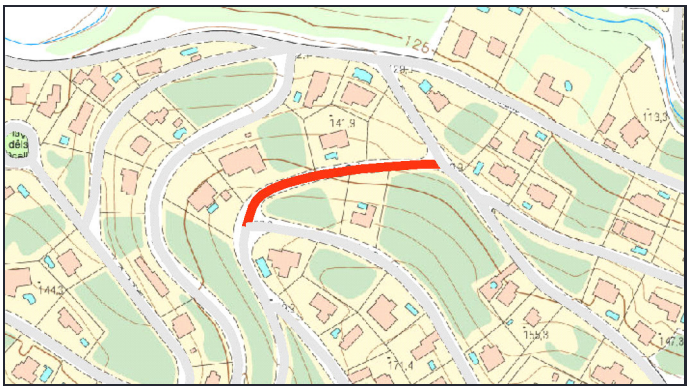

PARÀMETRES GENERALS

TITULARITAT: MUNICIPAL **CLASSIFICACIÓ DEL SÒL:** URBÀ **PD Clavegueram:**
TIPOLOGIA: URBANITZAT **QUALIFICACIÓ DEL SÒL:**

CARACTERÍSTIQUES DEL TRAM

LONGITUD TRAM: 145.8m **AMPLADA TOTAL:** 8.4m **SUPERF. CALÇADA** 816.48m2

V1	AP1	CAL	AP2	V2
1,40	0,00	5,60	0,00	1,40

OBSERVACIONS: Afectacions a vorera

MATERIALS DELS PAVIMENTS

CALÇADA: MBC **RIGOLA:** PREFABRICADA

DIAGNOSI I CLASSIFICACIÓ DE LES PATOLOGIES

Patologies	Amidament	Unitat	Cost	Import
Enfonsaments Demolició i nou paquet de ferm	14,6	m2	75,45	1.101,57 €
Fissura transversal Segellat amb massilla asfàltica d'aplicació en calent	9,2	m	34,93	321,36 €

PRESSUPOST REPARACIO **1.423 €**

GRAU DE DETERIORAMENT I PRIORITAT

Grau deteriorament: 0,88 **MOLT BAIX** Prioritat: 2,625 **MOLT BAIXA**

ACTUACIÓ I PRESSUPOST

Actuació **Reparació patologies**

COST ACTUACIÓ **1.423 €**

COST RENOVACIÓ SUP.	**18.208 €**
COST RENOVACIÓ TOTAL	**63.277 €**
COST REURBANITZACIÓ	**269.438 €**

CSV: 3e5ce121-d4ca-41ab-89d9-ba2e1c395325
Aquest document és document electrònic segons l'article 27 de la Llei 39/2015, de 1 d'octubre.La seva autenticitat pot ser comprovada a l'adreça https://seu-e.cat/web/olivella

GESTIÓ I MANTENIMENT DELS PAVIMENTS MUNICIPALS

CARRER: HOSTAL DEL GANXO **IDENTIFICADOR:** 140
TRAM: Entre BV-2415 i XORIGUER
CATEGORIA: XARXA BASICA





PARÀMETRES GENERALS

TITULARITAT: MUNICIPAL **CLASSIFICACIÓ DEL SÒL:** URBÀ **PD Clavegueram:**
TIPOLOGIA: URBANITZAT **QUALIFICACIÓ DEL SÒL:**

CARACTERÍSTIQUES DEL TRAM

LONGITUD TRAM: 249.1m **AMPLADA TOTAL:** 6m **SUPERF. CALÇADA** 1494.6m2

V1	AP1	CAL	AP2	V2
0,00	0,00	6,00	0,00	0,00

OBSERVACIONS:

MATERIALS DELS PAVIMENTS

CALÇADA: MBC **RIGOLA:** SENSE RIGOLA

DIAGNOSI I CLASSIFICACIÓ DE LES PATOLOGIES

Patologies	Amidament	Unitat	Cost	Import
Fissures generalitzades sense deformació Fresat i reposició de la capa de trànsit	928,4	m2	22,28	20.684,75 €
Enfonsaments Demolició i nou paquet de ferm	180,3	m2	75,45	13.603,63 €
Fissura longitudinal Segellat amb massilla asfàltica d'aplicació en calent	22,5	m	34,93	785,92 €
Fissura transversal Segellat amb massilla asfàltica d'aplicació en calent	15	m	34,93	523,95 €

PRESSUPOST REPARACIO **35.598 €**

GRAU DE DETERIORAMENT I PRIORITAT

Grau deteriorament: 15,4 **ALT** Prioritat: 76,86 **MOLT URGENT**

ACTUACIÓ I PRESSUPOST

Actuació **Reparació patologies estructurals i nova capa rodolament a tot el carrer**

COST ACTUACIÓ **53.211 €**

COST RENOVACIÓ SUP.	**39.607 €**
COST RENOVACIÓ TOTAL	**146.471 €**
COST REURBANITZACIÓ	**328.812 €**

CSV: 3e5ce121-d4ca-41ab-89d9-ba2e1c395325
Aquest document és document electrònic segons l'article 27 de la Llei 39/2015, de 1 d'octubre.La seva autenticitat pot ser comprovada a l'adreça https://seu-e.cat/web/olivella

GESTIÓ I MANTENIMENT DELS PAVIMENTS MUNICIPALS

CARRER: HOSTAL DEL GANXO **IDENTIFICADOR:** 141
TRAM: Entre XORIGUER i MERLA
CATEGORIA: XARXA BASICA



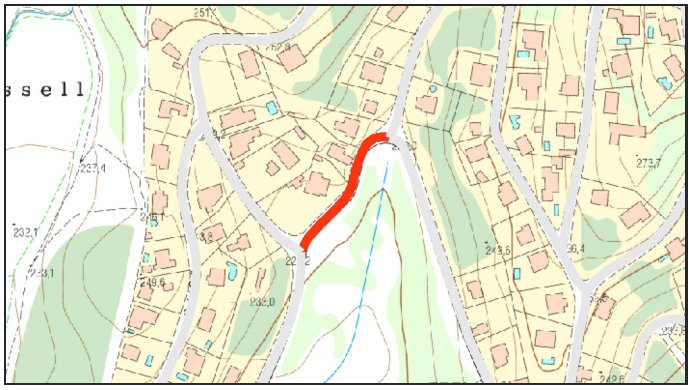

PARÀMETRES GENERALS

TITULARITAT: MUNICIPAL **CLASSIFICACIÓ DEL SÒL:** URBÀ **PD Clavegueram:**
TIPOLOGIA: URBANITZAT **QUALIFICACIÓ DEL SÒL:**

CARACTERÍSTIQUES DEL TRAM

LONGITUD TRAM: 101.9m **AMPLADA TOTAL:** 6m **SUPERF. CALÇADA** 611.4m2

V1	AP1	CAL	AP2	V2
0,00	0,00	6,00	0,00	0,00

OBSERVACIONS:

MATERIALS DELS PAVIMENTS

CALÇADA: MBC **RIGOLA:** SENSE RIGOLA

DIAGNOSI I CLASSIFICACIÓ DE LES PATOLOGIES

Patologies	Amidament	Unitat	Cost	Import
Fissures generalitzades sense deformació Fresat i reposició de la capa de trànsit	562,2	m2	22,28	12.525,82 €
Fissura transversal Segellat amb massilla asfàltica d'aplicació en calent	8,1	m	34,93	282,93 €

PRESSUPOST REPARACIO **12.809 €**

GRAU DE DETERIORAMENT I PRIORITAT

Grau deteriorament: 16,9 **ALT** Prioritat: 84,74 **MOLT URGENT**

ACTUACIÓ I PRESSUPOST

Actuació **Reparació patologies estructurals i nova capa rodolament a tot el carrer**

COST ACTUACIÓ **16.202 €**

COST RENOVACIÓ SUP.	**16.202 €**
COST RENOVACIÓ TOTAL	**59.917 €**
COST REURBANITZACIÓ	**134.508 €**

CSV: 3e5ce121-d4ca-41ab-89d9-ba2e1c395325
Aquest document és document electrònic segons l'article 27 de la Llei 39/2015, de 1 d'octubre.La seva autenticitat pot ser comprovada a l'adreça https://seu-e.cat/web/olivella

GESTIÓ I MANTENIMENT DELS PAVIMENTS MUNICIPALS

CARRER: HOSTAL DEL GANXO **IDENTIFICADOR:** 142
TRAM: Entre TRENCAPINYES i CAPSIGRANY
CATEGORIA: XARXA LOCAL





PARÀMETRES GENERALS

TITULARITAT: MUNICIPAL **CLASSIFICACIÓ DEL SÒL:** URBÀ **PD Clavegueram:**
TIPOLOGIA: URBANITZAT **QUALIFICACIÓ DEL SÒL:**

CARACTERÍSTIQUES DEL TRAM

LONGITUD TRAM: 460.7m **AMPLADA TOTAL:** 6.6m **SUPERF. CALÇADA** 2303.5m2

V1	AP1	CAL	AP2	V2
0,80	0,00	5,00	0,00	0,80

OBSERVACIONS:

MATERIALS DELS PAVIMENTS

CALÇADA: MBC **RIGOLA:** SENSE RIGOLA

DIAGNOSI I CLASSIFICACIÓ DE LES PATOLOGIES

Patologies	Amidament	Unitat	Cost	Import
Fissures generalitzades sense deformació Fresat i reposició de la capa de trànsit	1079,5	m2	22,28	24.051,26 €
Fissura estructural (Pell de cocodril) Demolició i nou paquet de ferm	36,75	m2	75,45	2.772,79 €
Enfonsaments Demolició i nou paquet de ferm	15	m2	75,45	1.131,75 €
Flonjalls Demolició i nou paquet de ferm	13,9	m2	75,45	1.048,75 €
Fissura transversal Segellat amb massilla asfàltica d'aplicació en calent	27,5	m	34,93	960,58 €
Fissura longitudinal Segellat amb massilla asfàltica d'aplicació en calent	10,8	m	34,93	377,24 €

PRESSUPOST REPARACIO **30.342 €**

GRAU DE DETERIORAMENT I PRIORITAT

Grau deteriorament: 9,53 **BAIX** Prioritat: 28,58 **BAIXA**

ACTUACIÓ I PRESSUPOST

Actuació **Reparació patologies estructurals i nova capa rodolament a tot el carrer**

COST ACTUACIÓ **56.321 €**

COST RENOVACIÓ SUP.	**51.368 €**
COST RENOVACIÓ TOTAL	**178.521 €**
COST REURBANITZACIÓ	**668.936 €**

CSV: 3e5ce121-d4ca-41ab-89d9-ba2e1c395325
Aquest document és document electrònic segons l'article 27 de la Llei 39/2015, de 1 d'octubre.La seva autenticitat pot ser comprovada a l'adreça https://seu-e.cat/web/olivella

GESTIÓ I MANTENIMENT DELS PAVIMENTS MUNICIPALS

CARRER: HOSTAL DEL GANXO **IDENTIFICADOR:** 143
TRAM: Entre MERLA i CAPSIGRANY
CATEGORIA: XARXA BASICA



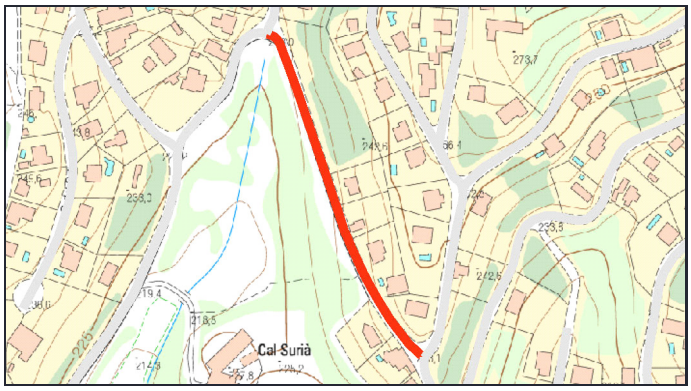

PARÀMETRES GENERALS

TITULARITAT: MUNICIPAL **CLASSIFICACIÓ DEL SÒL:** URBÀ **PD Clavegueram:**
TIPOLOGIA: URBANITZAT **QUALIFICACIÓ DEL SÒL:**

CARACTERÍSTIQUES DEL TRAM

LONGITUD TRAM: 240.8m **AMPLADA TOTAL:** 7m **SUPERF. CALÇADA** 1444.8m2

V1	AP1	CAL	AP2	V2
1,00	0,00	6,00	0,00	0,00

OBSERVACIONS:

MATERIALS DELS PAVIMENTS

CALÇADA: MBC **RIGOLA:** FORMIGO "IN SITU"

DIAGNOSI I CLASSIFICACIÓ DE LES PATOLOGIES

Patologies	Amidament	Unitat	Cost	Import
Fissures generalitzades sense deformació Fresat i reposició de la capa de trànsit	351	m2	22,28	7.820,28 €
Fissura estructural (Pell de cocodril) Demolició i nou paquet de ferm	85,4	m2	75,45	6.443,43 €
Fissura longitudinal Segellat amb massilla asfàltica d'aplicació en calent	58,1	m	34,93	2.029,43 €
Flonjalls Demolició i nou paquet de ferm	11,2	m2	75,45	845,04 €
Fissura transversal Segellat amb massilla asfàltica d'aplicació en calent	13,4	m	34,93	468,06 €

PRESSUPOST REPARACIO **17.606 €**

GRAU DE DETERIORAMENT I PRIORITAT

Grau deteriorament: 6,67 **BAIX** Prioritat: 33,36 **MODERADA**

ACTUACIÓ I PRESSUPOST

Actuació **Reparació patologies**

COST ACTUACIÓ **17.606 €**

COST RENOVACIÓ SUP.	**38.287 €**
COST RENOVACIÓ TOTAL	**141.590 €**
COST REURBANITZACIÓ	**370.832 €**

CSV: 3e5ce121-d4ca-41ab-89d9-ba2e1c395325
Aquest document és document electrònic segons l'article 27 de la Llei 39/2015, de 1 d'octubre.La seva autenticitat pot ser comprovada a l'adreça https://seu-e.cat/web/olivella

GESTIÓ I MANTENIMENT DELS PAVIMENTS MUNICIPALS

CARRER: ISARD **IDENTIFICADOR:** 144
TRAM: Entre LLOP i CÉRVOL
CATEGORIA: XARXA LOCAL



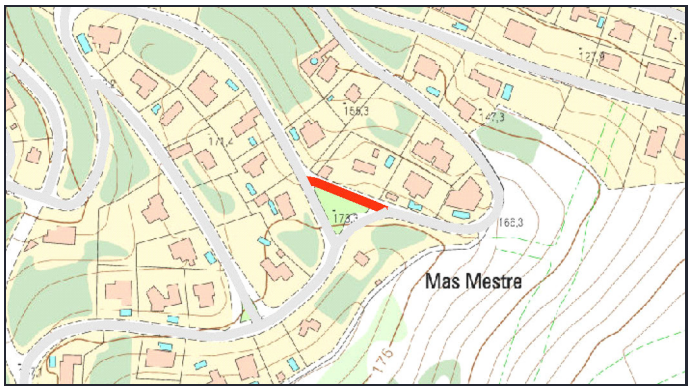

PARÀMETRES GENERALS

TITULARITAT: MUNICIPAL **CLASSIFICACIÓ DEL SÒL:** URBÀ **PD Clavegueram:**
TIPOLOGIA: URBANITZAT **QUALIFICACIÓ DEL SÒL:**

CARACTERÍSTIQUES DEL TRAM

LONGITUD TRAM: 58.9m **AMPLADA TOTAL:** 6.7m **SUPERF. CALÇADA** 318.06m2

V1	AP1	CAL	AP2	V2
0,00	0,00	5,40	0,00	1,30

OBSERVACIONS: Afectacions a vorera

MATERIALS DELS PAVIMENTS

CALÇADA: MBC **RIGOLA:** PREFABRICADA

DIAGNOSI I CLASSIFICACIÓ DE LES PATOLOGIES

Patologies	Amidament	Unitat	Cost	Import
Fissura transversal Segellat amb massilla asfàltica d'aplicació en calent	10,8	m	34,93	377,24 €
Fissura erràtica Segellat amb massilla asfàltica d'aplicació en calent	5,6	m	34,93	195,61 €

PRESSUPOST REPARACIO **573 €**

GRAU DE DETERIORAMENT I PRIORITAT

Grau deteriorament: 1,30 **MOLT BAIX** Prioritat: 3,912 **MOLT BAIXA**

ACTUACIÓ I PRESSUPOST

Actuació **Reparació patologies**

COST ACTUACIÓ **573 €**

COST RENOVACIÓ SUP.	**7.093 €**
COST RENOVACIÓ TOTAL	**24.650 €**
COST REURBANITZACIÓ	**86.819 €**

CSV: 3e5ce121-d4ca-41ab-89d9-ba2e1c395325
Aquest document és document electrònic segons l'article 27 de la Llei 39/2015, de 1 d'octubre.La seva autenticitat pot ser comprovada a l'adreça https://seu-e.cat/web/olivella

GESTIÓ I MANTENIMENT DELS PAVIMENTS MUNICIPALS

CARRER: ISARD **IDENTIFICADOR:** 145
TRAM: Entre SENGLAR i GUINEU
CATEGORIA: XARXA LOCAL





PARÀMETRES GENERALS

TITULARITAT: MUNICIPAL **CLASSIFICACIÓ DEL SÒL:** URBÀ **PD Clavegueram:**
TIPOLOGIA: URBANITZAT **QUALIFICACIÓ DEL SÒL:**

CARACTERÍSTIQUES DEL TRAM

LONGITUD TRAM: 32.2m **AMPLADA TOTAL:** 9.2m **SUPERF. CALÇADA** 225.4m2

V1	AP1	CAL	AP2	V2
1,20	0,00	7,00	0,00	1,00

OBSERVACIONS: Afectacions a vorera

MATERIALS DELS PAVIMENTS

CALÇADA: MBC **RIGOLA:** PREFABRICADA

DIAGNOSI I CLASSIFICACIÓ DE LES PATOLOGIES

Patologies	Amidament	Unitat	Cost	Import
Fissura longitudinal Segellat amb massilla asfàltica d'aplicació en calent	23,8	m	34,93	831,33 €
Fissures generalitzades sense deformació Fresat i reposició de la capa de trànsit	18,2	m2	22,28	405,50 €

PRESSUPOST REPARACIO **1.237 €**

GRAU DE DETERIORAMENT I PRIORITAT

Grau deteriorament: 3,67 **MOLT BAIX** Prioritat: 11,01 **MOLT BAIXA**

ACTUACIÓ I PRESSUPOST

Actuació **Reparació patologies**

COST ACTUACIÓ **1.237 €**

COST RENOVACIÓ SUP.	**5.026 €**
COST RENOVACIÓ TOTAL	**17.469 €**
COST REURBANITZACIÓ	**65.173 €**

CSV: 3e5ce121-d4ca-41ab-89d9-ba2e1c395325
Aquest document és document electrònic segons l'article 27 de la Llei 39/2015, de 1 d'octubre.La seva autenticitat pot ser comprovada a l'adreça https://seu-e.cat/web/olivella

GESTIÓ I MANTENIMENT DELS PAVIMENTS MUNICIPALS

CARRER: ISARD **IDENTIFICADOR:** 146
TRAM: Entre SENGLAR i LLOP
CATEGORIA: XARXA LOCAL



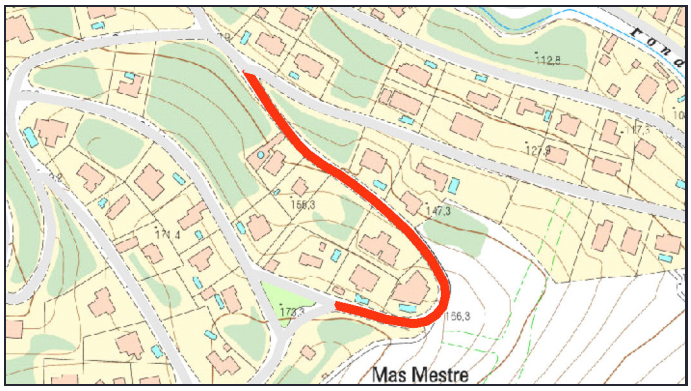

PARÀMETRES GENERALS

TITULARITAT: MUNICIPAL **CLASSIFICACIÓ DEL SÒL:** URBÀ **PD Clavegueram:**
TIPOLOGIA: URBANITZAT **QUALIFICACIÓ DEL SÒL:**

CARACTERÍSTIQUES DEL TRAM

LONGITUD TRAM: 288.3m **AMPLADA TOTAL:** 8.4m **SUPERF. CALÇADA** 1556.82m2

V1	AP1	CAL	AP2	V2
1,50	0,00	5,40	0,00	1,50

OBSERVACIONS: Afectacions a vorera

MATERIALS DELS PAVIMENTS

CALÇADA: MBC **RIGOLA:** PREFABRICADA

DIAGNOSI I CLASSIFICACIÓ DE LES PATOLOGIES

Patologies	Amidament	Unitat	Cost	Import
Enfonsaments Demolició i nou paquet de ferm	72,7	m2	75,45	5.485,21 €
Fissura longitudinal Segellat amb massilla asfàltica d'aplicació en calent	12,9	m	34,93	450,60 €
Fissura transversal Segellat amb massilla asfàltica d'aplicació en calent	11	m	34,93	384,23 €
Descarnaments Fresat i reposició de la capa de trànsit	1,55	m2	22,28	34,53 €

PRESSUPOST REPARACIO **6.355 €**

GRAU DE DETERIORAMENT I PRIORITAT

Grau deteriorament: 1,76 **MOLT BAIX** Prioritat: 5,278 **MOLT BAIXA**

ACTUACIÓ I PRESSUPOST

Actuació **Reparació patologies**

COST ACTUACIÓ **6.355 €**

COST RENOVACIÓ SUP.	**34.717 €**
COST RENOVACIÓ TOTAL	**120.654 €**
COST REURBANITZACIÓ	**532.778 €**

CSV: 3e5ce121-d4ca-41ab-89d9-ba2e1c395325
Aquest document és document electrònic segons l'article 27 de la Llei 39/2015, de 1 d'octubre.La seva autenticitat pot ser comprovada a l'adreça https://seu-e.cat/web/olivella

GESTIÓ I MANTENIMENT DELS PAVIMENTS MUNICIPALS

CARRER: JAFRE **IDENTIFICADOR:** 147
TRAM: Entre PLANA NOVELLA i PONENT
CATEGORIA: XARXA LOCAL



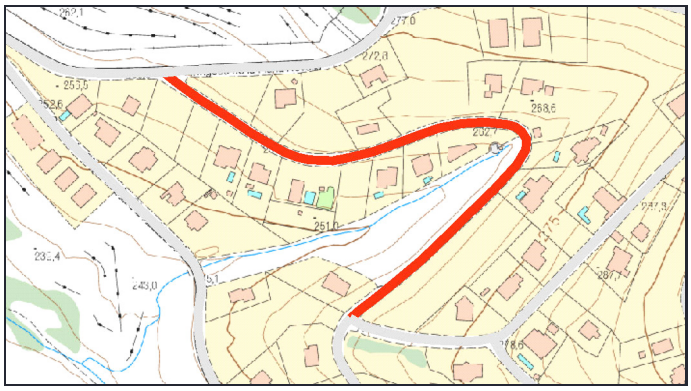

PARÀMETRES GENERALS

TITULARITAT: MUNICIPAL **CLASSIFICACIÓ DEL SÒL:** URBÀ **PD Clavegueram:**
TIPOLOGIA: URBANITZAT **QUALIFICACIÓ DEL SÒL:**

CARACTERÍSTIQUES DEL TRAM

LONGITUD TRAM: 430.6m **AMPLADA TOTAL:** 7.5m **SUPERF. CALÇADA** 2368.3m2

V1	AP1	CAL	AP2	V2
1,00	0,00	5,50	0,00	1,00

OBSERVACIONS:

MATERIALS DELS PAVIMENTS

CALÇADA: MBC **RIGOLA:** SENSE RIGOLA

DIAGNOSI I CLASSIFICACIÓ DE LES PATOLOGIES

Patologies	Amidament	Unitat	Cost	Import
Fissura transversal Segellat amb massilla asfàltica d'aplicació en calent	23,1	m	34,93	806,88 €
Fissures generalitzades sense deformació Fresat i reposició de la capa de trànsit	16,8	m2	22,28	374,30 €
Fissura longitudinal Segellat amb massilla asfàltica d'aplicació en calent	4,7	m	34,93	164,17 €
Descarnaments Fresat i reposició de la capa de trànsit	7	m2	22,28	155,96 €
Pèrdua capa de trànsit (Peladures) Fresat i reposició de la capa de trànsit	2,28	m2	22,28	50,80 €

PRESSUPOST REPARACIO **1.552 €**

GRAU DE DETERIORAMENT I PRIORITAT

Grau deteriorament: 0,51 **MOLT BAIX** Prioritat: 1,521 **MOLT BAIXA**

ACTUACIÓ I PRESSUPOST

Actuació **Reparació patologies**

COST ACTUACIÓ **1.552 €**

COST RENOVACIÓ SUP. **52.813 €**
COST RENOVACIÓ TOTAL **183.543 €**
COST REURBANITZACIÓ **710.490 €**

CSV: 3e5ce121-d4ca-41ab-89d9-ba2e1c395325
Aquest document és document electrònic segons l'article 27 de la Llei 39/2015, de 1 d'octubre.La seva autenticitat pot ser comprovada a l'adreça https://seu-e.cat/web/olivella

GESTIÓ I MANTENIMENT DELS PAVIMENTS MUNICIPALS

CARRER: JAFRE **IDENTIFICADOR:** 148
TRAM: Entre PONENT i ATZUCAC
CATEGORIA: VEINAL



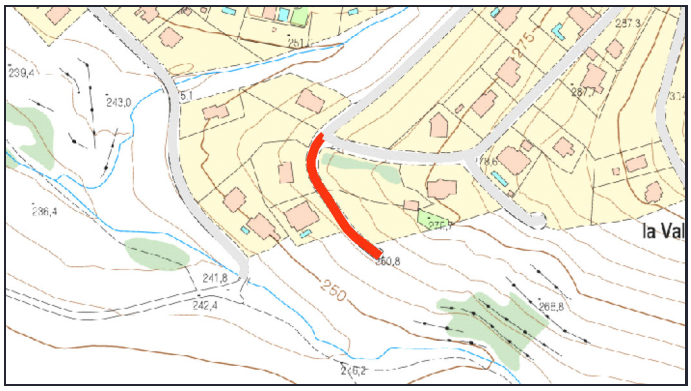

PARÀMETRES GENERALS

TITULARITAT: MUNICIPAL **CLASSIFICACIÓ DEL SÒL:** URBÀ **PD Clavegueram:**
TIPOLOGIA: URBANITZAT **QUALIFICACIÓ DEL SÒL:**

CARACTERÍSTIQUES DEL TRAM

LONGITUD TRAM: 98.8m **AMPLADA TOTAL:** 7.5m **SUPERF. CALÇADA** 543.4m2

V1	AP1	CAL	AP2	V2
1,00	0,00	5,50	0,00	1,00

OBSERVACIONS:

MATERIALS DELS PAVIMENTS

CALÇADA: MBC **RIGOLA:** SENSE RIGOLA

DIAGNOSI I CLASSIFICACIÓ DE LES PATOLOGIES

Patologies	Amidament	Unitat	Cost	Import
Enfonsaments Demolició i nou paquet de ferm	46,6	m2	75,45	3.515,97 €
Fissures generalitzades sense deformació Fresat i reposició de la capa de trànsit	76,5	m2	22,28	1.704,42 €
Fissura longitudinal Segellat amb massilla asfàltica d'aplicació en calent	4,5	m	34,93	157,18 €
Flonjalls Demolició i nou paquet de ferm	1,8	m2	75,45	135,81 €
Fissura transversal Segellat amb massilla asfàltica d'aplicació en calent	1,7	m	34,93	59,38 €

PRESSUPOST REPARACIO **5.573 €**

GRAU DE DETERIORAMENT I PRIORITAT

Grau deteriorament: 5,44 **BAIX** Prioritat: 5,438 **MOLT BAIXA**

ACTUACIÓ I PRESSUPOST

Actuació **Reparació patologies**

COST ACTUACIÓ **5.573 €**

COST RENOVACIÓ SUP.	**9.781 €**
COST RENOVACIÓ TOTAL	**30.702 €**
COST REURBANITZACIÓ	**163.020 €**

CSV: 3e5ce121-d4ca-41ab-89d9-ba2e1c395325
Aquest document és document electrònic segons l'article 27 de la Llei 39/2015, de 1 d'octubre.La seva autenticitat pot ser comprovada a l'adreça https://seu-e.cat/web/olivella

GESTIÓ I MANTENIMENT DELS PAVIMENTS MUNICIPALS

CARRER: JÚPITER **IDENTIFICADOR:** 149
TRAM: Entre ARC DE SANT MARTI i ATZUCAC
CATEGORIA: VEINAL



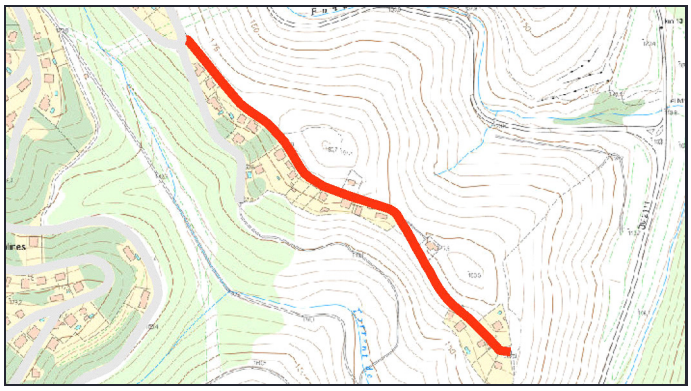

PARÀMETRES GENERALS

TITULARITAT: MUNICIPAL **CLASSIFICACIÓ DEL SÒL:** URBÀ **PD Clavegueram:**
TIPOLOGIA: URBANITZAT **QUALIFICACIÓ DEL SÒL:**

CARACTERÍSTIQUES DEL TRAM

LONGITUD TRAM: 620.4m **AMPLADA TOTAL:** 6.2m **SUPERF. CALÇADA** 3350.16m2

V1	AP1	CAL	AP2	V2
0,00	0,00	5,40	0,00	0,80

OBSERVACIONS:

MATERIALS DELS PAVIMENTS

CALÇADA: MBC **RIGOLA:** SENSE RIGOLA

DIAGNOSI I CLASSIFICACIÓ DE LES PATOLOGIES

Patologies	Amidament	Unitat	Cost	Import
Fissures generalitzades sense deformació Fresat i reposició de la capa de trànsit	181,25	m2	22,28	4.038,25 €
Enfonsaments Demolició i nou paquet de ferm	25,8	m2	75,45	1.946,61 €
Fissura transversal Segellat amb massilla asfàltica d'aplicació en calent	45,8	m	34,93	1.599,79 €
Fissura longitudinal Segellat amb massilla asfàltica d'aplicació en calent	39,8	m	34,93	1.390,21 €
Flonjalls Demolició i nou paquet de ferm	10,55	m2	75,45	796,00 €
Descarnaments Fresat i reposició de la capa de trànsit	33,6	m2	22,28	748,61 €
Sots Demolició i nou paquet de ferm	0,3	m2	75,45	22,64 €
Pèrdua capa de trànsit (Peladures) Fresat i reposició de la capa de trànsit	0,4	m2	22,28	8,91 €

PRESSUPOST REPARACIO **10.551 €**

GRAU DE DETERIORAMENT I PRIORITAT

Grau deteriorament: 2,03 **MOLT BAIX** Prioritat: 2,025 **MOLT BAIXA**

CSV: 3e5ce121-d4ca-41ab-89d9-ba2e1c395325
Aquest document és document electrònic segons l'article 27 de la Llei 39/2015, de 1 d'octubre.La seva autenticitat pot ser comprovada a l'adreça https://seu-e.cat/web/olivella

GESTIÓ I MANTENIMENT DELS PAVIMENTS MUNICIPALS

ACTUACIÓ I PRESSUPOST

Actuació **Reparació patologies**

COST ACTUACIÓ **10.551 €**

COST RENOVACIÓ SUP.	**60.303 €**
COST RENOVACIÓ TOTAL	**189.284 €**
COST REURBANITZACIÓ	**846.226 €**

CSV: 3e5ce121-d4ca-41ab-89d9-ba2e1c395325
Aquest document és document electrònic segons l'article 27 de la Llei 39/2015, de 1 d'octubre.La seva autenticitat pot ser comprovada a l'adreça https://seu-e.cat/web/olivella

GESTIÓ I MANTENIMENT DELS PAVIMENTS MUNICIPALS

CARRER: LINX **IDENTIFICADOR:** 150
TRAM: Entre GUINEU i ÓS BLANC
CATEGORIA: XARXA LOCAL

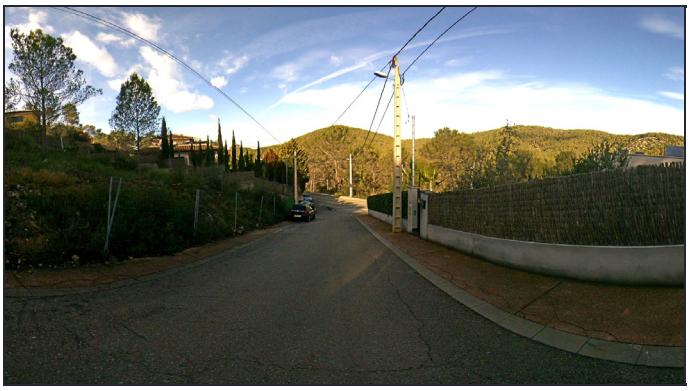

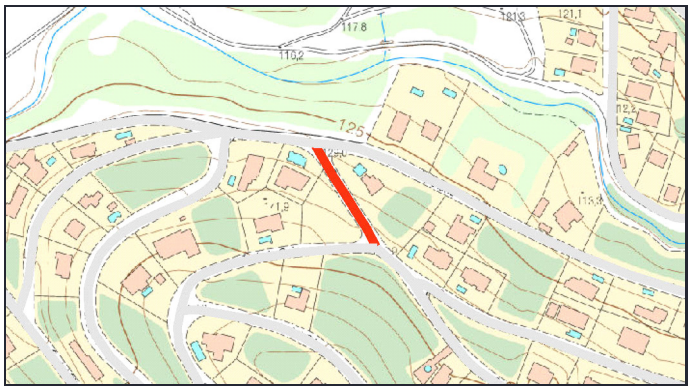

PARÀMETRES GENERALS

TITULARITAT: MUNICIPAL **CLASSIFICACIÓ DEL SÒL:** URBÀ **PD Clavegueram:**
TIPOLOGIA: URBANITZAT **QUALIFICACIÓ DEL SÒL:**

CARACTERÍSTIQUES DEL TRAM

LONGITUD TRAM: 80.3m **AMPLADA TOTAL:** 8m **SUPERF. CALÇADA** 433.62m2

V1	AP1	CAL	AP2	V2
1,40	0,00	5,40	0,00	1,20

OBSERVACIONS: Afectacions a vorera

MATERIALS DELS PAVIMENTS

CALÇADA: MBC **RIGOLA:** PREFABRICADA

DIAGNOSI I CLASSIFICACIÓ DE LES PATOLOGIES

Patologies	Amidament	Unitat	Cost	Import
Enfonsaments Demolició i nou paquet de ferm	28,6	m2	75,45	2.157,87 €
Flonjalls Demolició i nou paquet de ferm	11,7	m2	75,45	882,76 €
Fissura transversal Segellat amb massilla asfàltica d'aplicació en calent	20,6	m	34,93	719,56 €
Fissures generalitzades sense deformació Fresat i reposició de la capa de trànsit	12,3	m2	22,28	274,04 €

PRESSUPOST REPARACIO **4.034 €**

GRAU DE DETERIORAMENT I PRIORITAT

Grau deteriorament: 4,73 **MOLT BAIX** Prioritat: 14,18 **MOLT BAIXA**

ACTUACIÓ I PRESSUPOST

Actuació **Reparació patologies**

COST ACTUACIÓ **4.034 €**

COST RENOVACIÓ SUP. **9.670 €**
COST RENOVACIÓ TOTAL **33.606 €**
COST REURBANITZACIÓ **141.328 €**

CSV: 3e5ce121-d4ca-41ab-89d9-ba2e1c395325
Aquest document és document electrònic segons l'article 27 de la Llei 39/2015, de 1 d'octubre.La seva autenticitat pot ser comprovada a l'adreça https://seu-e.cat/web/olivella

GESTIÓ I MANTENIMENT DELS PAVIMENTS MUNICIPALS

CARRER: LLEBEIG **IDENTIFICADOR:** 151
TRAM: Entre PONENT i ATZUCAC
CATEGORIA: VEINAL



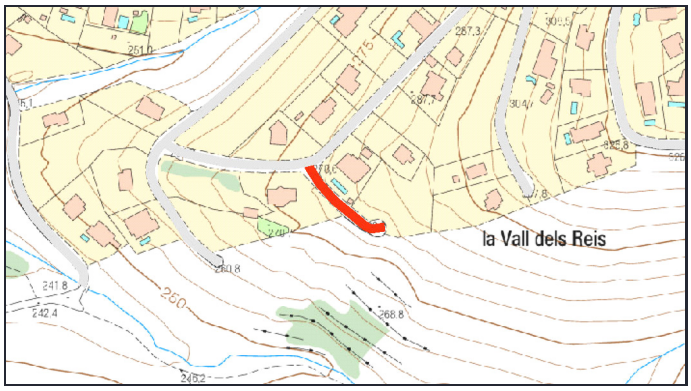

PARÀMETRES GENERALS

TITULARITAT: MUNICIPAL **CLASSIFICACIÓ DEL SÒL:** URBÀ **PD Clavegueram:**
TIPOLOGIA: URBANITZAT **QUALIFICACIÓ DEL SÒL:**

CARACTERÍSTIQUES DEL TRAM

LONGITUD TRAM: 70.9m **AMPLADA TOTAL:** 8m **SUPERF. CALÇADA** 389.95m2

V1	AP1	CAL	AP2	V2
1,25	0,00	5,50	0,00	1,25

OBSERVACIONS:

MATERIALS DELS PAVIMENTS

CALÇADA: MBC **RIGOLA:** SENSE RIGOLA

DIAGNOSI I CLASSIFICACIÓ DE LES PATOLOGIES

Patologies	Amidament	Unitat	Cost	Import
Fissures generalitzades sense deformació Fresat i reposició de la capa de trànsit	72,3	m2	22,28	1.610,84 €
Fissura transversal Segellat amb massilla asfàltica d'aplicació en calent	19,9	m	34,93	695,11 €
Descarnaments Fresat i reposició de la capa de trànsit	20,6	m2	22,28	458,97 €

PRESSUPOST REPARACIO **2.765 €**

GRAU DE DETERIORAMENT I PRIORITAT

Grau deteriorament: 5,50 **BAIX** Prioritat: 5,502 **MOLT BAIXA**

ACTUACIÓ I PRESSUPOST

Actuació **Reparació patologies**

COST ACTUACIÓ **2.765 €**

COST RENOVACIÓ SUP. **7.019 €**
COST RENOVACIÓ TOTAL **22.032 €**
COST REURBANITZACIÓ **124.784 €**

CSV: 3e5ce121-d4ca-41ab-89d9-ba2e1c395325
Aquest document és document electrònic segons l'article 27 de la Llei 39/2015, de 1 d'octubre.La seva autenticitat pot ser comprovada a l'adreça https://seu-e.cat/web/olivella

GESTIÓ I MANTENIMENT DELS PAVIMENTS MUNICIPALS

CARRER: GARBÍ **IDENTIFICADOR:** 152
TRAM: Entre LLEBEIG i PLANA NOVELLA
CATEGORIA: XARXA LOCAL



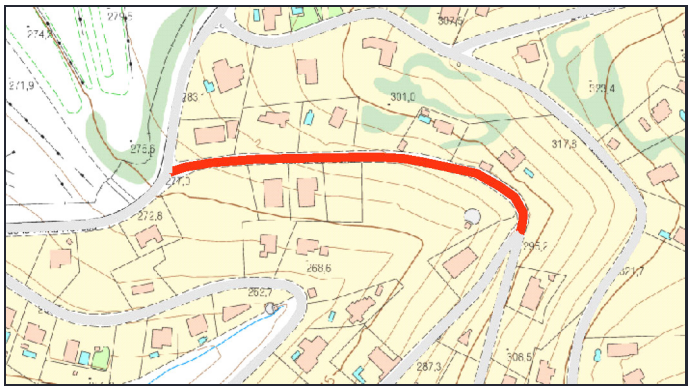

PARÀMETRES GENERALS

TITULARITAT: MUNICIPAL **CLASSIFICACIÓ DEL SÒL:** URBÀ **PD Clavegueram:**
TIPOLOGIA: URBANITZAT **QUALIFICACIÓ DEL SÒL:**

CARACTERÍSTIQUES DEL TRAM

LONGITUD TRAM: 261.2m **AMPLADA TOTAL:** 7.6m **SUPERF. CALÇADA** 1436.6m2

V1	AP1	CAL	AP2	V2
0,90	0,00	5,50	0,00	1,20

OBSERVACIONS:

MATERIALS DELS PAVIMENTS

CALÇADA: MBC **RIGOLA:** SENSE RIGOLA

DIAGNOSI I CLASSIFICACIÓ DE LES PATOLOGIES

Patologies	Amidament	Unitat	Cost	Import
Fissures generalitzades sense deformació Fresat i reposició de la capa de trànsit	333,8	m2	22,28	7.437,06 €
Fissura transversal Segellat amb massilla asfàltica d'aplicació en calent	22,5	m	34,93	785,92 €
Fissura longitudinal Segellat amb massilla asfàltica d'aplicació en calent	17,6	m	34,93	614,77 €

PRESSUPOST REPARACIO **8.838 €**

GRAU DE DETERIORAMENT I PRIORITAT

Grau deteriorament: 4,86 **MOLT BAIX** Prioritat: 14,57 **MOLT BAIXA**

ACTUACIÓ I PRESSUPOST

Actuació **Reparació patologies**

COST ACTUACIÓ **8.838 €**

COST RENOVACIÓ SUP. **32.036 €**
COST RENOVACIÓ TOTAL **111.337 €**
COST REURBANITZACIÓ **436.726 €**

CSV: 3e5ce121-d4ca-41ab-89d9-ba2e1c395325
Aquest document és document electrònic segons l'article 27 de la Llei 39/2015, de 1 d'octubre.La seva autenticitat pot ser comprovada a l'adreça https://seu-e.cat/web/olivella

GESTIÓ I MANTENIMENT DELS PAVIMENTS MUNICIPALS

CARRER: LLEBEIG **IDENTIFICADOR:** 153
TRAM: Entre GARBÍ i ATZUCAC
CATEGORIA: XARXA LOCAL



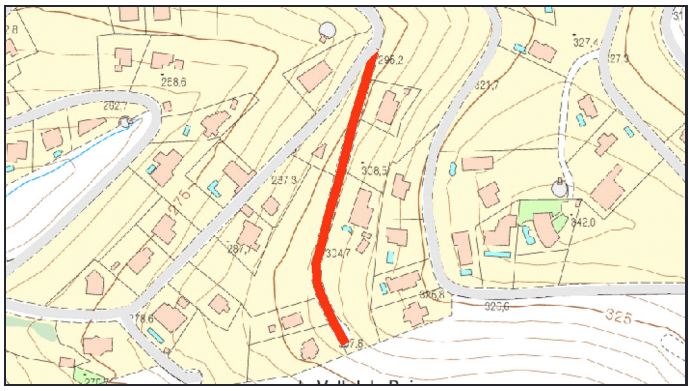

PARÀMETRES GENERALS

TITULARITAT: MUNICIPAL **CLASSIFICACIÓ DEL SÒL:** URBÀ **PD Clavegueram:**
TIPOLOGIA: URBANITZAT **QUALIFICACIÓ DEL SÒL:**

CARACTERÍSTIQUES DEL TRAM

LONGITUD TRAM: 203.4m **AMPLADA TOTAL:** 7.7m **SUPERF. CALÇADA** 1118.7m2

V1	AP1	CAL	AP2	V2
1,20	0,00	5,50	0,00	1,00

OBSERVACIONS:

MATERIALS DELS PAVIMENTS

CALÇADA: MBC **RIGOLA:** SENSE RIGOLA

DIAGNOSI I CLASSIFICACIÓ DE LES PATOLOGIES

Patologies	Amidament	Unitat	Cost	Import
Fissura longitudinal Segellat amb massilla asfàltica d'aplicació en calent	23,6	m	34,93	824,35 €

PRESSUPOST REPARACIO **824 €**

GRAU DE DETERIORAMENT I PRIORITAT

Grau deteriorament: 0,35 **MOLT BAIX** Prioritat: 1,044 **MOLT BAIXA**

ACTUACIÓ I PRESSUPOST

Actuació **Reparació patologies**

COST ACTUACIÓ **824 €**

COST RENOVACIÓ SUP.	**24.947 €**
COST RENOVACIÓ TOTAL	**86.699 €**
COST REURBANITZACIÓ	**344.560 €**

CSV: 3e5ce121-d4ca-41ab-89d9-ba2e1c395325
Aquest document és document electrònic segons l'article 27 de la Llei 39/2015, de 1 d'octubre.La seva autenticitat pot ser comprovada a l'adreça https://seu-e.cat/web/olivella

GESTIÓ I MANTENIMENT DELS PAVIMENTS MUNICIPALS

CARRER: LLENTISCLE **IDENTIFICADOR:** 154
TRAM: Entre ROQUEROL i TRENCAPINYES
CATEGORIA: XARXA BASICA



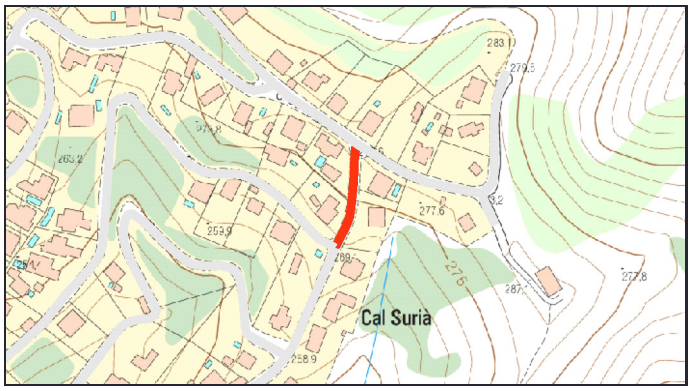

PARÀMETRES GENERALS

TITULARITAT: MUNICIPAL **CLASSIFICACIÓ DEL SÒL:** URBÀ **PD Clavegueram:**
TIPOLOGIA: URBANITZAT **QUALIFICACIÓ DEL SÒL:**

CARACTERÍSTIQUES DEL TRAM

LONGITUD TRAM: 71.1m **AMPLADA TOTAL:** 6.6m **SUPERF. CALÇADA** 355.5m2

V1	AP1	CAL	AP2	V2
0,80	0,00	5,00	0,00	0,80

OBSERVACIONS:

MATERIALS DELS PAVIMENTS

CALÇADA: MBC **RIGOLA:** SENSE RIGOLA

DIAGNOSI I CLASSIFICACIÓ DE LES PATOLOGIES

Patologies	Amidament	Unitat	Cost	Import
Fissura transversal Segellat amb massilla asfàltica d'aplicació en calent	10,2	m	34,93	356,29 €

PRESSUPOST REPARACIO **356 €**

GRAU DE DETERIORAMENT I PRIORITAT

Grau deteriorament: 0,86 **MOLT BAIX** Prioritat: 4,304 **MOLT BAIXA**

ACTUACIÓ I PRESSUPOST

Actuació **Reparació patologies**

COST ACTUACIÓ **356 €**

COST RENOVACIÓ SUP.	**9.421 €**
COST RENOVACIÓ TOTAL	**34.839 €**
COST REURBANITZACIÓ	**103.237 €**

CSV: 3e5ce121-d4ca-41ab-89d9-ba2e1c395325
Aquest document és document electrònic segons l'article 27 de la Llei 39/2015, de 1 d'octubre.La seva autenticitat pot ser comprovada a l'adreça https://seu-e.cat/web/olivella

GESTIÓ I MANTENIMENT DELS PAVIMENTS MUNICIPALS

CARRER: LLENTISCLE **IDENTIFICADOR:** 155
TRAM: Entre DUC i SARDANA
CATEGORIA: XARXA BASICA



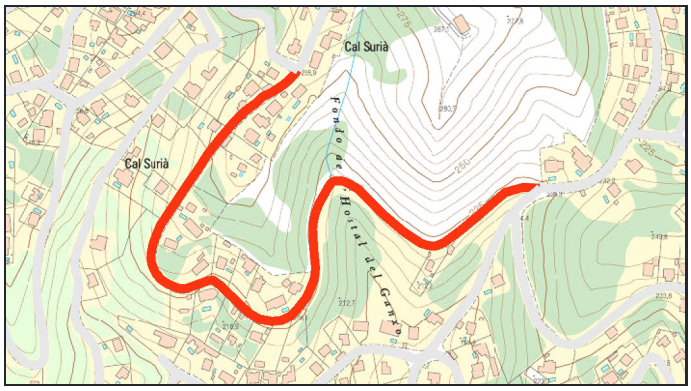

PARÀMETRES GENERALS

TITULARITAT: MUNICIPAL **CLASSIFICACIÓ DEL SÒL:** URBÀ **PD Clavegueram:**
TIPOLOGIA: URBANITZAT **QUALIFICACIÓ DEL SÒL:**

CARACTERÍSTIQUES DEL TRAM

LONGITUD TRAM: 856.5m **AMPLADA TOTAL:** 9m **SUPERF. CALÇADA** 5995.5m2

V1	AP1	CAL	AP2	V2
1,00	0,00	7,00	0,00	1,00

OBSERVACIONS:

MATERIALS DELS PAVIMENTS

CALÇADA: MBC **RIGOLA:** FORMIGO "IN SITU"

DIAGNOSI I CLASSIFICACIÓ DE LES PATOLOGIES

Patologies	Amidament	Unitat	Cost	Import
Fissures generalitzades sense deformació Fresat i reposició de la capa de trànsit	3799,62	m2	22,28	84.655,54 €
Enfonsaments Demolició i nou paquet de ferm	398,9	m2	75,45	30.097,00 €
Fissura estructural (Pell de cocodril) Demolició i nou paquet de ferm	18,5	m2	75,45	1.395,82 €
Flonjalls Demolició i nou paquet de ferm	11,6	m2	75,45	875,22 €
Fissura longitudinal Segellat amb massilla asfàltica d'aplicació en calent	24,9	m	34,93	869,76 €
Fissura transversal Segellat amb massilla asfàltica d'aplicació en calent	23,8	m	34,93	831,33 €

PRESSUPOST REPARACIO **118.725 €**

GRAU DE DETERIORAMENT I PRIORITAT

Grau deteriorament: 13,7 **MODERAT** Prioritat: 68,60 **URGENT**

ACTUACIÓ I PRESSUPOST

Actuació **Reparació patologies estructurals i nova capa rodolament a tot el carrer**

COST ACTUACIÓ **191.249 €**

COST RENOVACIÓ SUP.	**158.881 €**
COST RENOVACIÓ TOTAL	**587.559 €**
COST REURBANITZACIÓ	**1.695.870 €**

CSV: 3e5ce121-d4ca-41ab-89d9-ba2e1c395325
Aquest document és document electrònic segons l'article 27 de la Llei 39/2015, de 1 d'octubre.La seva autenticitat pot ser comprovada a l'adreça https://seu-e.cat/web/olivella

GESTIÓ I MANTENIMENT DELS PAVIMENTS MUNICIPALS

CARRER: LLENTISCLE **IDENTIFICADOR:** 156
TRAM: Entre TRENCAPINYES i DUC
CATEGORIA: XARXA BASICA



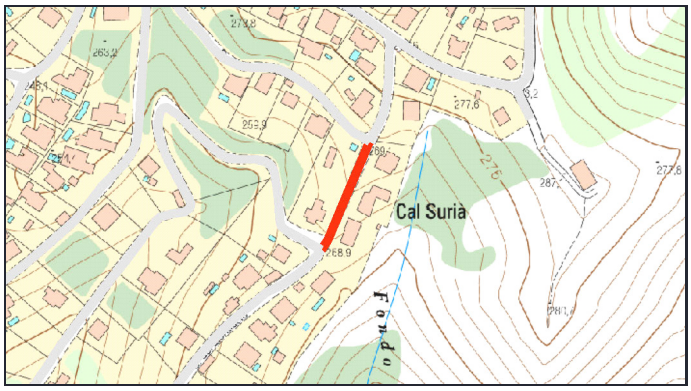

PARÀMETRES GENERALS

TITULARITAT: MUNICIPAL **CLASSIFICACIÓ DEL SÒL:** URBÀ **PD Clavegueram:**
TIPOLOGIA: URBANITZAT **QUALIFICACIÓ DEL SÒL:**

CARACTERÍSTIQUES DEL TRAM

LONGITUD TRAM: 78m **AMPLADA TOTAL:** 6.6m **SUPERF. CALÇADA** 390m2

V1	AP1	CAL	AP2	V2
0,80	0,00	5,00	0,00	0,80

OBSERVACIONS:

MATERIALS DELS PAVIMENTS

CALÇADA: MBC **RIGOLA:** SENSE RIGOLA

DIAGNOSI I CLASSIFICACIÓ DE LES PATOLOGIES

Patologies	Amidament	Unitat	Cost	Import
Fissura longitudinal Segellat amb massilla asfàltica d'aplicació en calent	13,4	m	34,93	468,06 €
Enfonsaments Demolició i nou paquet de ferm	1,55	m2	75,45	116,95 €
Pèrdua capa de trànsit (Peladures) Fresat i reposició de la capa de trànsit	1	m2	22,28	22,28 €

PRESSUPOST REPARACIO **607 €**

GRAU DE DETERIORAMENT I PRIORITAT

Grau deteriorament: 0,68 **MOLT BAIX** Prioritat: 3,411 **MOLT BAIXA**

ACTUACIÓ I PRESSUPOST

Actuació **Reparació patologies**

COST ACTUACIÓ **607 €**

COST RENOVACIÓ SUP.	**10.335 €**
COST RENOVACIÓ TOTAL	**38.220 €**
COST REURBANITZACIÓ	**113.256 €**

CSV: 3e5ce121-d4ca-41ab-89d9-ba2e1c395325
Aquest document és document electrònic segons l'article 27 de la Llei 39/2015, de 1 d'octubre.La seva autenticitat pot ser comprovada a l'adreça https://seu-e.cat/web/olivella

GESTIÓ I MANTENIMENT DELS PAVIMENTS MUNICIPALS

CARRER: LLEÓ **IDENTIFICADOR:** 157
TRAM: Entre TAURE i BALANÇA
CATEGORIA: XARXA LOCAL



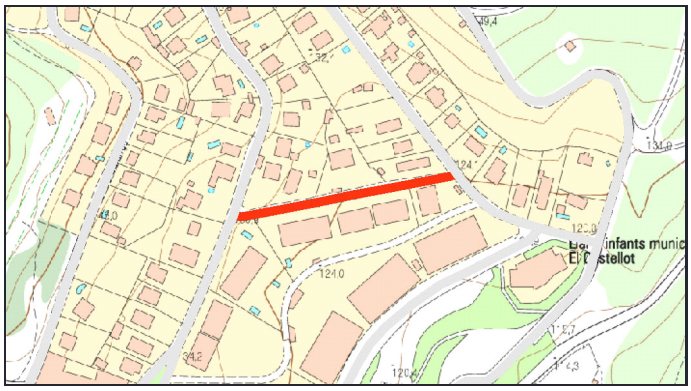

PARÀMETRES GENERALS

TITULARITAT: MUNICIPAL **CLASSIFICACIÓ DEL SÒL:** URBÀ **PD Clavegueram:**
TIPOLOGIA: URBANITZAT **QUALIFICACIÓ DEL SÒL:**

CARACTERÍSTIQUES DEL TRAM

LONGITUD TRAM: 150m **AMPLADA TOTAL:** 8.6m **SUPERF. CALÇADA** 900m2

V1	AP1	CAL	AP2	V2
1,40	0,00	6,00	0,00	1,20

OBSERVACIONS:

MATERIALS DELS PAVIMENTS

CALÇADA: MBC **RIGOLA:** FORMIGO "IN SITU"

DIAGNOSI I CLASSIFICACIÓ DE LES PATOLOGIES

Patologies	Amidament	Unitat	Cost	Import
Flonjalls Demolició i nou paquet de ferm	18,5	m2	75,45	1.395,82 €
Fissura transversal Segellat amb massilla asfàltica d'aplicació en calent	4,6	m	34,93	160,68 €
Fissura longitudinal Segellat amb massilla asfàltica d'aplicació en calent	3,8	m	34,93	132,73 €
Enfonsaments Demolició i nou paquet de ferm	1,45	m2	75,45	109,40 €

PRESSUPOST REPARACIO **1.799 €**

GRAU DE DETERIORAMENT I PRIORITAT

Grau deteriorament: 0,9 **MOLT BAIX** Prioritat: 2,686 **MOLT BAIXA**

ACTUACIÓ I PRESSUPOST

Actuació **Reparació patologies**

COST ACTUACIÓ **1.799 €**

COST RENOVACIÓ SUP.	**20.070 €**
COST RENOVACIÓ TOTAL	**69.750 €**
COST REURBANITZACIÓ	**283.800 €**

CSV: 3e5ce121-d4ca-41ab-89d9-ba2e1c395325
Aquest document és document electrònic segons l'article 27 de la Llei 39/2015, de 1 d'octubre.La seva autenticitat pot ser comprovada a l'adreça https://seu-e.cat/web/olivella

GESTIÓ I MANTENIMENT DELS PAVIMENTS MUNICIPALS

CARRER: LLEVANT **IDENTIFICADOR:** 158
TRAM: Entre MASETS i MASETS
CATEGORIA: XARXA LOCAL



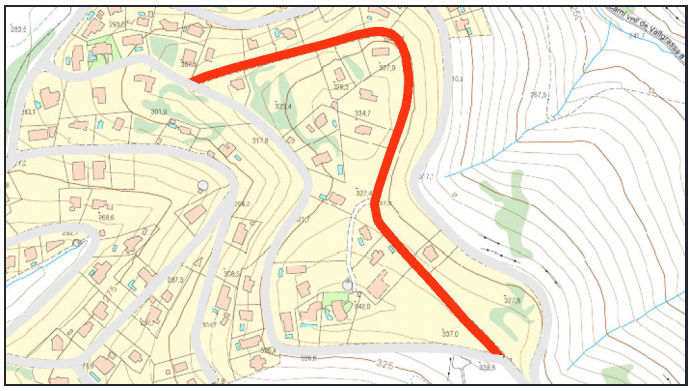

PARÀMETRES GENERALS

TITULARITAT: MUNICIPAL **CLASSIFICACIÓ DEL SÒL:** URBÀ **PD Clavegueram:**
TIPOLOGIA: URBANITZAT **QUALIFICACIÓ DEL SÒL:**

CARACTERÍSTIQUES DEL TRAM

LONGITUD TRAM: 626.1m **AMPLADA TOTAL:** 8m **SUPERF. CALÇADA** 3443.55m2

V1	AP1	CAL	AP2	V2
1,50	0,00	5,50	0,00	1,00

OBSERVACIONS: Meitat del tram sense rigola

MATERIALS DELS PAVIMENTS

CALÇADA: MBC **RIGOLA:** PREFABRICADA

DIAGNOSI I CLASSIFICACIÓ DE LES PATOLOGIES

Patologies	Amidament	Unitat	Cost	Import
Fissura transversal Segellat amb massilla asfàltica d'aplicació en calent	39,9	m	34,93	1.393,71 €
Fissures generalitzades sense deformació Fresat i reposició de la capa de trànsit	62,05	m2	22,28	1.382,47 €
Descarnaments Fresat i reposició de la capa de trànsit	21,25	m2	22,28	473,45 €
Fissura longitudinal Segellat amb massilla asfàltica d'aplicació en calent	8,3	m	34,93	289,92 €

PRESSUPOST REPARACIO **3.540 €**

GRAU DE DETERIORAMENT I PRIORITAT

Grau deteriorament: 0,79 **MOLT BAIX** Prioritat: 2,357 **MOLT BAIXA**

ACTUACIÓ I PRESSUPOST

Actuació **Reparació patologies**

COST ACTUACIÓ **3.540 €**

COST RENOVACIÓ SUP.	**76.791 €**
COST RENOVACIÓ TOTAL	**266.875 €**
COST REURBANITZACIÓ	**1.101.936 €**

CSV: 3e5ce121-d4ca-41ab-89d9-ba2e1c395325
Aquest document és document electrònic segons l'article 27 de la Llei 39/2015, de 1 d'octubre.La seva autenticitat pot ser comprovada a l'adreça https://seu-e.cat/web/olivella

GESTIÓ I MANTENIMENT DELS PAVIMENTS MUNICIPALS

CARRER: LLEVANT **IDENTIFICADOR:** 159
TRAM: Entre MASETS i GREGAL
CATEGORIA: XARXA LOCAL



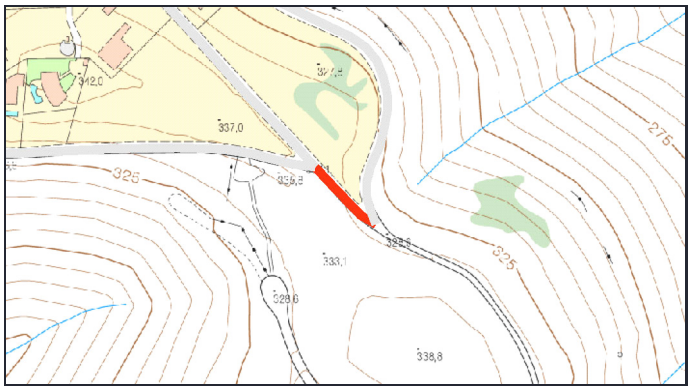

PARÀMETRES GENERALS

TITULARITAT: MUNICIPAL **CLASSIFICACIÓ DEL SÒL:** URBÀ **PD Clavegueram:**
TIPOLOGIA: URBANITZAT **QUALIFICACIÓ DEL SÒL:**

CARACTERÍSTIQUES DEL TRAM

LONGITUD TRAM: 55.1m **AMPLADA TOTAL:** 8.5m **SUPERF. CALÇADA** 303.05m2

V1	AP1	CAL	AP2	V2
1,50	0,00	5,50	0,00	1,50

OBSERVACIONS:

MATERIALS DELS PAVIMENTS

CALÇADA: MBC **RIGOLA:** PREFABRICADA

DIAGNOSI I CLASSIFICACIÓ DE LES PATOLOGIES

Patologies	Amidament	Unitat	Cost	Import
Fissura longitudinal Segellat amb massilla asfàltica d'aplicació en calent	21,3	m	34,93	744,01 €
Fissura transversal Segellat amb massilla asfàltica d'aplicació en calent	9,9	m	34,93	345,81 €

PRESSUPOST REPARACIO **1.090 €**

GRAU DE DETERIORAMENT I PRIORITAT

Grau deteriorament: 2,14 **MOLT BAIX** Prioritat: 6,419 **MOLT BAIXA**

ACTUACIÓ I PRESSUPOST

Actuació **Reparació patologies**

COST ACTUACIÓ **1.090 €**

COST RENOVACIÓ SUP.	**6.758 €**
COST RENOVACIÓ TOTAL	**23.486 €**
COST REURBANITZACIÓ	**103.037 €**

CSV: 3e5ce121-d4ca-41ab-89d9-ba2e1c395325
Aquest document és document electrònic segons l'article 27 de la Llei 39/2015, de 1 d'octubre.La seva autenticitat pot ser comprovada a l'adreça https://seu-e.cat/web/olivella

GESTIÓ I MANTENIMENT DELS PAVIMENTS MUNICIPALS

CARRER: LLOP **IDENTIFICADOR:** 160
TRAM: Entre CÉRVOL i ISARD
CATEGORIA: XARXA LOCAL



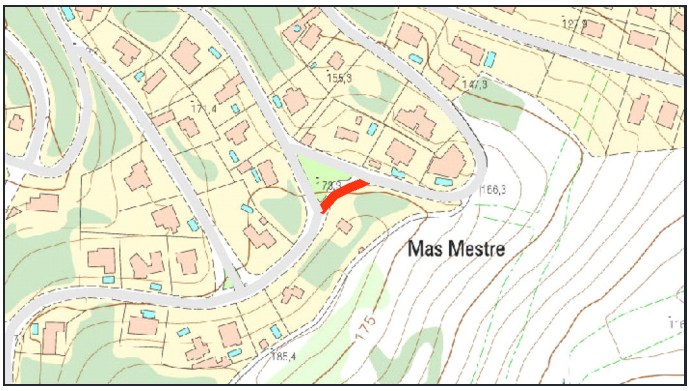

PARÀMETRES GENERALS

TITULARITAT: MUNICIPAL **CLASSIFICACIÓ DEL SÒL:** URBÀ **PD Clavegueram:**
TIPOLOGIA: URBANITZAT **QUALIFICACIÓ DEL SÒL:**

CARACTERÍSTIQUES DEL TRAM

LONGITUD TRAM: 41.2m **AMPLADA TOTAL:** 6.5m **SUPERF. CALÇADA** 214.24m2

V1	AP1	CAL	AP2	V2
0,00	0,00	5,20	0,00	1,30

OBSERVACIONS:

MATERIALS DELS PAVIMENTS

CALÇADA: MBC **RIGOLA:** PREFABRICADA

DIAGNOSI I CLASSIFICACIÓ DE LES PATOLOGIES

Patologies	Amidament	Unitat	Cost	Import
Fissura longitudinal Segellat amb massilla asfàltica d'aplicació en calent	5,8	m	34,93	202,59 €

PRESSUPOST REPARACIO **203 €**

GRAU DE DETERIORAMENT I PRIORITAT

Grau deteriorament: 0,42 **MOLT BAIX** Prioritat: 1,267 **MOLT BAIXA**

ACTUACIÓ I PRESSUPOST

Actuació **Reparació patologies**

COST ACTUACIÓ **203 €**

COST RENOVACIÓ SUP.	**4.778 €**
COST RENOVACIÓ TOTAL	**16.604 €**
COST REURBANITZACIÓ	**58.916 €**

CSV: 3e5ce121-d4ca-41ab-89d9-ba2e1c395325
Aquest document és document electrònic segons l'article 27 de la Llei 39/2015, de 1 d'octubre.La seva autenticitat pot ser comprovada a l'adreça https://seu-e.cat/web/olivella

GESTIÓ I MANTENIMENT DELS PAVIMENTS MUNICIPALS

CARRER: LLOP **IDENTIFICADOR:** 161
TRAM: Entre CÉRVOL i ESQUIROL
CATEGORIA: XARXA LOCAL



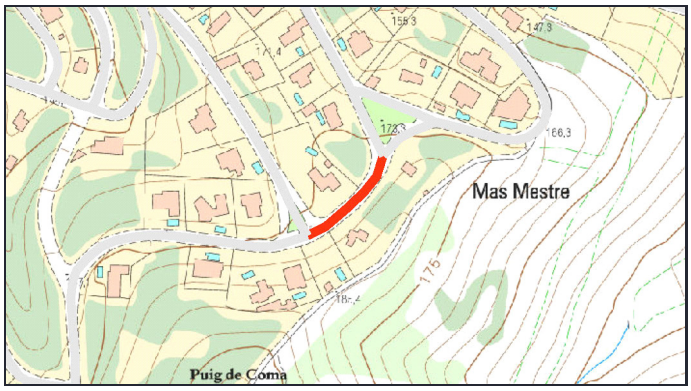

PARÀMETRES GENERALS

TITULARITAT: MUNICIPAL **CLASSIFICACIÓ DEL SÒL:** URBÀ **PD Clavegueram:**
TIPOLOGIA: URBANITZAT **QUALIFICACIÓ DEL SÒL:**

CARACTERÍSTIQUES DEL TRAM

LONGITUD TRAM: 75.1m **AMPLADA TOTAL:** 7.8m **SUPERF. CALÇADA** 405.54m2

V1	AP1	CAL	AP2	V2
1,20	0,00	5,40	0,00	1,20

OBSERVACIONS: Afectacions a vorera

MATERIALS DELS PAVIMENTS

CALÇADA: MBC **RIGOLA:** PREFABRICADA

DIAGNOSI I CLASSIFICACIÓ DE LES PATOLOGIES

Patologies	Amidament	Unitat	Cost	Import
Fissura estructural (Pell de cocodril) Demolició i nou paquet de ferm	21,8	m2	75,45	1.644,81 €
Flonjalls Demolició i nou paquet de ferm	6,2	m2	75,45	467,79 €
Fissura longitudinal Segellat amb massilla asfàltica d'aplicació en calent	9,4	m	34,93	328,34 €

PRESSUPOST REPARACIO **2.441 €**

GRAU DE DETERIORAMENT I PRIORITAT

Grau deteriorament: 1,80 **MOLT BAIX** Prioritat: 5,409 **MOLT BAIXA**

ACTUACIÓ I PRESSUPOST

Actuació **Reparació patologies**

COST ACTUACIÓ **2.441 €**

COST RENOVACIÓ SUP. **9.044 €**
COST RENOVACIÓ TOTAL **31.429 €**
COST REURBANITZACIÓ **128.872 €**

CSV: 3e5ce121-d4ca-41ab-89d9-ba2e1c395325
Aquest document és document electrònic segons l'article 27 de la Llei 39/2015, de 1 d'octubre.La seva autenticitat pot ser comprovada a l'adreça https://seu-e.cat/web/olivella

GESTIÓ I MANTENIMENT DELS PAVIMENTS MUNICIPALS

CARRER: LLOP **IDENTIFICADOR:** 162
TRAM: Entre ESQUIROL i ONAGRE
CATEGORIA: XARXA LOCAL



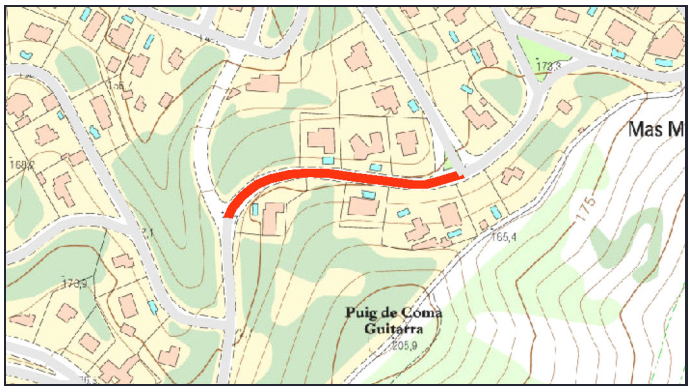

PARÀMETRES GENERALS

TITULARITAT: MUNICIPAL **CLASSIFICACIÓ DEL SÒL:** URBÀ **PD Clavegueram:**
TIPOLOGIA: URBANITZAT **QUALIFICACIÓ DEL SÒL:**

CARACTERÍSTIQUES DEL TRAM

LONGITUD TRAM: 168.1m **AMPLADA TOTAL:** 8.2m **SUPERF. CALÇADA** 874.12m2

V1	AP1	CAL	AP2	V2
1,50	0,00	5,20	0,00	1,50

OBSERVACIONS: Afectacions a vorera

MATERIALS DELS PAVIMENTS

CALÇADA: MBC **RIGOLA:** PREFABRICADA

DIAGNOSI I CLASSIFICACIÓ DE LES PATOLOGIES

Patologies	Amidament	Unitat	Cost	Import
Fissures generalitzades sense deformació Fresat i reposició de la capa de trànsit	183,5	m2	22,28	4.088,38 €
Enfonsaments Demolició i nou paquet de ferm	12,8	m2	75,45	965,76 €
Flonjalls Demolició i nou paquet de ferm	8,25	m2	75,45	622,46 €
Fissura longitudinal Segellat amb massilla asfàltica d'aplicació en calent	6,3	m	34,93	220,06 €

PRESSUPOST REPARACIO **5.897 €**

GRAU DE DETERIORAMENT I PRIORITAT

Grau deteriorament: 4,61 **MOLT BAIX** Prioritat: 13,83 **MOLT BAIXA**

ACTUACIÓ I PRESSUPOST

Actuació **Reparació patologies**

COST ACTUACIÓ **5.897 €**

COST RENOVACIÓ SUP.	**19.493 €**
COST RENOVACIÓ TOTAL	**67.744 €**
COST REURBANITZACIÓ	**303.252 €**

CSV: 3e5ce121-d4ca-41ab-89d9-ba2e1c395325
Aquest document és document electrònic segons l'article 27 de la Llei 39/2015, de 1 d'octubre.La seva autenticitat pot ser comprovada a l'adreça https://seu-e.cat/web/olivella

GESTIÓ I MANTENIMENT DELS PAVIMENTS MUNICIPALS

CARRER: LLUM **IDENTIFICADOR:** 163
TRAM: Entre COSMOS i FIRMAMENT
CATEGORIA: XARXA LOCAL



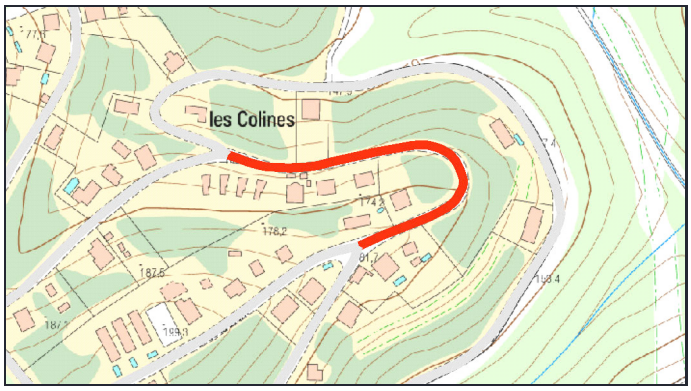

PARÀMETRES GENERALS

TITULARITAT: MUNICIPAL **CLASSIFICACIÓ DEL SÒL:** URBÀ **PD Clavegueram:**
TIPOLOGIA: URBANITZAT **QUALIFICACIÓ DEL SÒL:**

CARACTERÍSTIQUES DEL TRAM

LONGITUD TRAM: 255.4m **AMPLADA TOTAL:** 8m **SUPERF. CALÇADA** 1532.4m2

V1	AP1	CAL	AP2	V2
1,00	0,00	6,00	0,00	1,00

OBSERVACIONS:

MATERIALS DELS PAVIMENTS

CALÇADA: MBC **RIGOLA:** SENSE RIGOLA

DIAGNOSI I CLASSIFICACIÓ DE LES PATOLOGIES

Patologies	Amidament	Unitat	Cost	Import
Fissura longitudinal Segellat amb massilla asfàltica d'aplicació en calent	43,1	m	34,93	1.505,48 €
Fissures generalitzades sense deformació Fresat i reposició de la capa de trànsit	67,5	m2	22,28	1.503,90 €
Descarnaments Fresat i reposició de la capa de trànsit	63,3	m2	22,28	1.410,32 €
Fissura transversal Segellat amb massilla asfàltica d'aplicació en calent	24,8	m	34,93	866,26 €
Flonjalls Demolició i nou paquet de ferm	3	m2	75,45	226,35 €
Pèrdua capa de trànsit (Peladures) Fresat i reposició de la capa de trànsit	9,4	m2	22,28	209,43 €

PRESSUPOST REPARACIO **5.722 €**

GRAU DE DETERIORAMENT I PRIORITAT

Grau deteriorament: 2,45 **MOLT BAIX** Prioritat: 7,348 **MOLT BAIXA**

ACTUACIÓ I PRESSUPOST

Actuació **Reparació patologies**

COST ACTUACIÓ **5.722 €**

COST RENOVACIÓ SUP.	**34.173 €**
COST RENOVACIÓ TOTAL	**118.761 €**
COST REURBANITZACIÓ	**449.504 €**

CSV: 3e5ce121-d4ca-41ab-89d9-ba2e1c395325
Aquest document és document electrònic segons l'article 27 de la Llei 39/2015, de 1 d'octubre.La seva autenticitat pot ser comprovada a l'adreça https://seu-e.cat/web/olivella

GESTIÓ I MANTENIMENT DELS PAVIMENTS MUNICIPALS

CARRER: LLUM **IDENTIFICADOR:** 164
TRAM: Entre ARC DE SANT MARTI i COSMOS
CATEGORIA: XARXA LOCAL



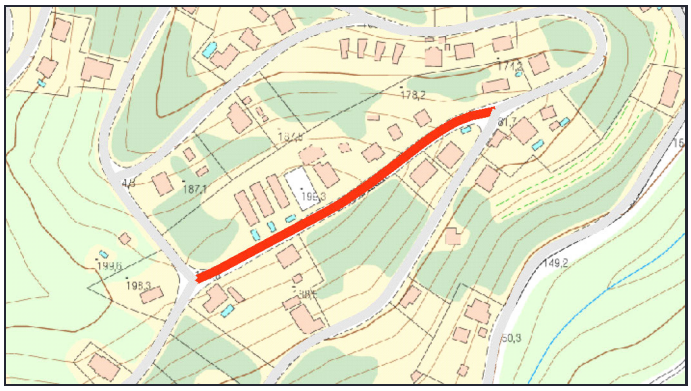

PARÀMETRES GENERALS

TITULARITAT: MUNICIPAL **CLASSIFICACIÓ DEL SÒL:** URBÀ **PD Clavegueram:**
TIPOLOGIA: URBANITZAT **QUALIFICACIÓ DEL SÒL:**

CARACTERÍSTIQUES DEL TRAM

LONGITUD TRAM: 229.9m **AMPLADA TOTAL:** 7.5m **SUPERF. CALÇADA** 1264.45m2

V1	AP1	CAL	AP2	V2
1,00	0,00	5,50	0,00	1,00

OBSERVACIONS:

MATERIALS DELS PAVIMENTS

CALÇADA: MBC **RIGOLA:** SENSE RIGOLA

DIAGNOSI I CLASSIFICACIÓ DE LES PATOLOGIES

Patologies	Amidament	Unitat	Cost	Import
Fissures generalitzades sense deformació Fresat i reposició de la capa de trànsit	489,5	m2	22,28	10.906,06 €
Fissura transversal Segellat amb massilla asfàltica d'aplicació en calent	22,4	m	34,93	782,43 €
Fissura longitudinal Segellat amb massilla asfàltica d'aplicació en calent	5,2	m	34,93	181,64 €

PRESSUPOST REPARACIO **11.870 €**

GRAU DE DETERIORAMENT I PRIORITAT

Grau deteriorament: 7,57 **BAIX** Prioritat: 22,70 **BAIXA**

ACTUACIÓ I PRESSUPOST

Actuació **Reparació patologies estructurals i nova capa rodolament a tot el carrer**

COST ACTUACIÓ **28.197 €**

COST RENOVACIÓ SUP.	**28.197 €**
COST RENOVACIÓ TOTAL	**97.995 €**
COST REURBANITZACIÓ	**379.335 €**

CSV: 3e5ce121-d4ca-41ab-89d9-ba2e1c395325
Aquest document és document electrònic segons l'article 27 de la Llei 39/2015, de 1 d'octubre.La seva autenticitat pot ser comprovada a l'adreça https://seu-e.cat/web/olivella

GESTIÓ I MANTENIMENT DELS PAVIMENTS MUNICIPALS

CARRER: LLUM **IDENTIFICADOR:** 165
TRAM: Entre ARC DE SANT MARTI i FIRMAMENT
CATEGORIA: XARXA LOCAL



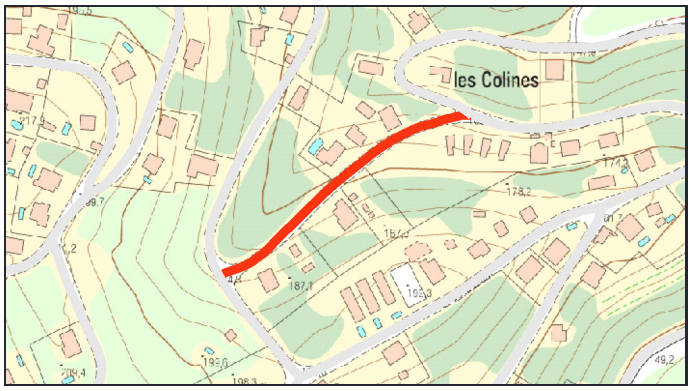

PARÀMETRES GENERALS

TITULARITAT: MUNICIPAL **CLASSIFICACIÓ DEL SÒL:** URBÀ **PD Clavegueram:**
TIPOLOGIA: URBANITZAT **QUALIFICACIÓ DEL SÒL:**

CARACTERÍSTIQUES DEL TRAM

LONGITUD TRAM: 201.4m **AMPLADA TOTAL:** 8.2m **SUPERF. CALÇADA** 1208.4m2

V1	AP1	CAL	AP2	V2
1,00	0,00	6,00	0,00	1,20

OBSERVACIONS:

MATERIALS DELS PAVIMENTS

CALÇADA: MBC **RIGOLA:** SENSE RIGOLA

DIAGNOSI I CLASSIFICACIÓ DE LES PATOLOGIES

Patologies	Amidament	Unitat	Cost	Import
Fissura estructural (Pell de cocodril) Demolició i nou paquet de ferm	44,4	m2	75,45	3.349,98 €
Fissura longitudinal Segellat amb massilla asfàltica d'aplicació en calent	81,5	m	34,93	2.846,79 €
Descarnaments Fresat i reposició de la capa de trànsit	38	m2	22,28	846,64 €
Fissura transversal Segellat amb massilla asfàltica d'aplicació en calent	8,8	m	34,93	307,38 €
Flonjalls Demolició i nou paquet de ferm	2,5	m2	75,45	188,62 €
Pèrdua capa de trànsit (Peladures) Fresat i reposició de la capa de trànsit	5,2	m2	22,28	115,86 €

PRESSUPOST REPARACIO **7.655 €**

GRAU DE DETERIORAMENT I PRIORITAT

Grau deteriorament: 2,61 **MOLT BAIX** Prioritat: 7,831 **MOLT BAIXA**

ACTUACIÓ I PRESSUPOST

Actuació **Reparació patologies**

COST ACTUACIÓ **7.655 €**

COST RENOVACIÓ SUP.	**26.947 €**
COST RENOVACIÓ TOTAL	**93.651 €**
COST REURBANITZACIÓ	**363.326 €**

CSV: 3e5ce121-d4ca-41ab-89d9-ba2e1c395325
Aquest document és document electrònic segons l'article 27 de la Llei 39/2015, de 1 d'octubre.La seva autenticitat pot ser comprovada a l'adreça https://seu-e.cat/web/olivella

GESTIÓ I MANTENIMENT DELS PAVIMENTS MUNICIPALS

CARRER: LLUNA **IDENTIFICADOR:** 166
TRAM: Entre SENSE NOM-6 i SOL
CATEGORIA: XARXA LOCAL



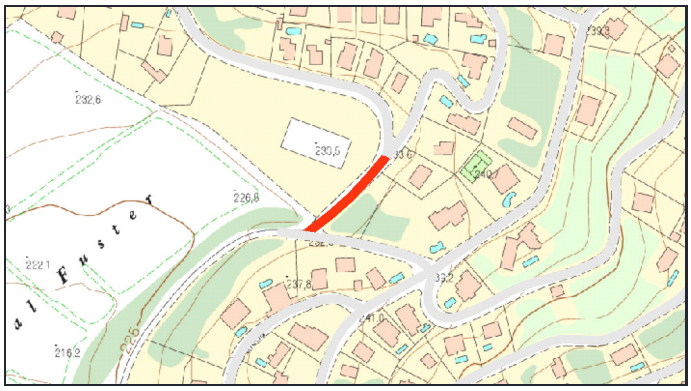

PARÀMETRES GENERALS

TITULARITAT: MUNICIPAL **CLASSIFICACIÓ DEL SÒL:** URBÀ **PD Clavegueram:**
TIPOLOGIA: URBANITZAT **QUALIFICACIÓ DEL SÒL:**

CARACTERÍSTIQUES DEL TRAM

LONGITUD TRAM: 75.9m **AMPLADA TOTAL:** 9m **SUPERF. CALÇADA** 455.4m2

V1	AP1	CAL	AP2	V2
2,00	0,00	6,00	0,00	1,00

OBSERVACIONS:

MATERIALS DELS PAVIMENTS

CALÇADA: MBC **RIGOLA:** SENSE RIGOLA

DIAGNOSI I CLASSIFICACIÓ DE LES PATOLOGIES

Patologies	Amidament	Unitat	Cost	Import
Fissures generalitzades sense deformació Fresat i reposició de la capa de trànsit	79	m2	22,28	1.760,12 €
Fissura estructural (Pell de cocodril) Demolició i nou paquet de ferm	12	m2	75,45	905,40 €
Fissura transversal Segellat amb massilla asfàltica d'aplicació en calent	6,2	m	34,93	216,57 €
Flonjalls Demolició i nou paquet de ferm	2,2	m2	75,45	165,99 €

PRESSUPOST REPARACIO **3.048 €**

GRAU DE DETERIORAMENT I PRIORITAT

Grau deteriorament: 4,15 **MOLT BAIX** Prioritat: 12,45 **MOLT BAIXA**

ACTUACIÓ I PRESSUPOST

Actuació **Reparació patologies**

COST ACTUACIÓ **3.048 €**

COST RENOVACIÓ SUP.	**10.155 €**
COST RENOVACIÓ TOTAL	**35.294 €**
COST REURBANITZACIÓ	**150.282 €**

CSV: 3e5ce121-d4ca-41ab-89d9-ba2e1c395325
Aquest document és document electrònic segons l'article 27 de la Llei 39/2015, de 1 d'octubre.La seva autenticitat pot ser comprovada a l'adreça https://seu-e.cat/web/olivella

GESTIÓ I MANTENIMENT DELS PAVIMENTS MUNICIPALS

CARRER: LLUNA **IDENTIFICADOR:** 167
TRAM: Entre SOL i SOL
CATEGORIA: XARXA LOCAL



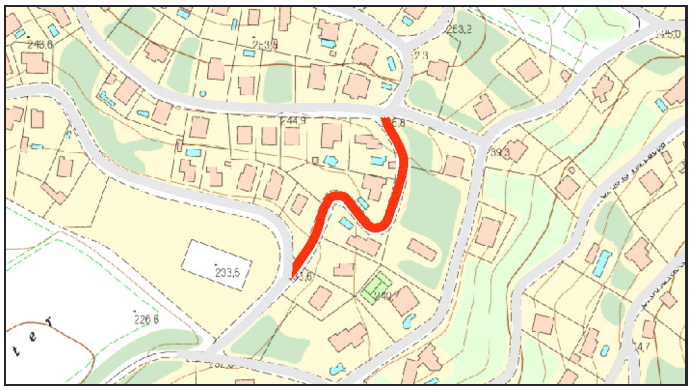

PARÀMETRES GENERALS

TITULARITAT: MUNICIPAL **CLASSIFICACIÓ DEL SÒL:** URBÀ **PD Clavegueram:**
TIPOLOGIA: URBANITZAT **QUALIFICACIÓ DEL SÒL:**

CARACTERÍSTIQUES DEL TRAM

LONGITUD TRAM: 184m **AMPLADA TOTAL:** 7.5m **SUPERF. CALÇADA** 1012m2

V1	AP1	CAL	AP2	V2
1,00	0,00	5,50	0,00	1,00

OBSERVACIONS:

MATERIALS DELS PAVIMENTS

CALÇADA: MBC **RIGOLA:** SENSE RIGOLA

DIAGNOSI I CLASSIFICACIÓ DE LES PATOLOGIES

Patologies	Amidament	Unitat	Cost	Import
Fissura estructural (Pell de cocodril) Demolició i nou paquet de ferm	48,4	m2	75,45	3.651,78 €
Fissura transversal Segellat amb massilla asfàltica d'aplicació en calent	16,6	m	34,93	579,84 €
Fissures generalitzades sense deformació Fresat i reposició de la capa de trànsit	26	m2	22,28	579,28 €
Flonjalls Demolició i nou paquet de ferm	4	m2	75,45	301,80 €
Fissura longitudinal Segellat amb massilla asfàltica d'aplicació en calent	5,3	m	34,93	185,13 €

PRESSUPOST REPARACIO **5.298 €**

GRAU DE DETERIORAMENT I PRIORITAT

Grau deteriorament: 2,02 **MOLT BAIX** Prioritat: 6,065 **MOLT BAIXA**

ACTUACIÓ I PRESSUPOST

Actuació **Reparació patologies**

COST ACTUACIÓ **5.298 €**

COST RENOVACIÓ SUP.	**22.568 €**
COST RENOVACIÓ TOTAL	**78.430 €**
COST REURBANITZACIÓ	**303.600 €**

CSV: 3e5ce121-d4ca-41ab-89d9-ba2e1c395325
Aquest document és document electrònic segons l'article 27 de la Llei 39/2015, de 1 d'octubre.La seva autenticitat pot ser comprovada a l'adreça https://seu-e.cat/web/olivella

GESTIÓ I MANTENIMENT DELS PAVIMENTS MUNICIPALS

CARRER: LLUNA **IDENTIFICADOR:** 168
TRAM: Entre PLANETA i PLANETA
CATEGORIA: XARXA LOCAL



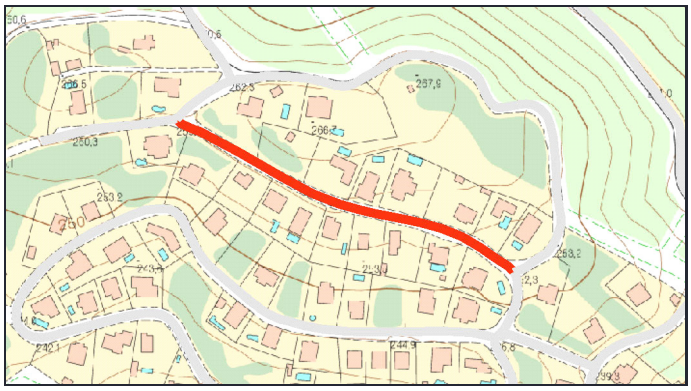

PARÀMETRES GENERALS

TITULARITAT: MUNICIPAL **CLASSIFICACIÓ DEL SÒL:** URBÀ **PD Clavegueram:**
TIPOLOGIA: URBANITZAT **QUALIFICACIÓ DEL SÒL:**

CARACTERÍSTIQUES DEL TRAM

LONGITUD TRAM: 247.2m **AMPLADA TOTAL:** 7.6m **SUPERF. CALÇADA** 1384.32m2

V1	AP1	CAL	AP2	V2
1,00	0,00	5,60	0,00	1,00

OBSERVACIONS:

MATERIALS DELS PAVIMENTS

CALÇADA: MBC **RIGOLA:** SENSE RIGOLA

DIAGNOSI I CLASSIFICACIÓ DE LES PATOLOGIES

Patologies	Amidament	Unitat	Cost	Import
Fissura transversal Segellat amb massilla asfàltica d'aplicació en calent	19,8	m	34,93	691,61 €
Flonjalls Demolició i nou paquet de ferm	8,35	m2	75,45	630,01 €
Fissura longitudinal Segellat amb massilla asfàltica d'aplicació en calent	2,1	m	34,93	73,35 €

PRESSUPOST REPARACIO **1.395 €**

GRAU DE DETERIORAMENT I PRIORITAT

Grau deteriorament: 0,63 **MOLT BAIX** Prioritat: 1,904 **MOLT BAIXA**

ACTUACIÓ I PRESSUPOST

Actuació **Reparació patologies**

COST ACTUACIÓ **1.395 €**

COST RENOVACIÓ SUP. **30.870 €**
COST RENOVACIÓ TOTAL **107.285 €**
COST REURBANITZACIÓ **413.318 €**

CSV: 3e5ce121-d4ca-41ab-89d9-ba2e1c395325
Aquest document és document electrònic segons l'article 27 de la Llei 39/2015, de 1 d'octubre.La seva autenticitat pot ser comprovada a l'adreça https://seu-e.cat/web/olivella

GESTIÓ I MANTENIMENT DELS PAVIMENTS MUNICIPALS

CARRER: LLUNA **IDENTIFICADOR:** 169
TRAM: Entre PLANETA i CAMÍ
CATEGORIA: XARXA LOCAL



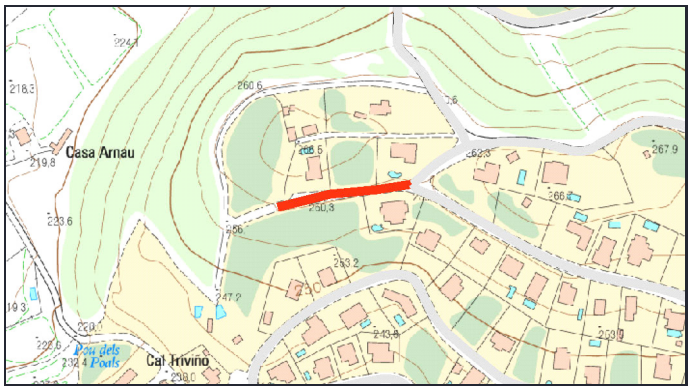

PARÀMETRES GENERALS

TITULARITAT: MUNICIPAL **CLASSIFICACIÓ DEL SÒL:** URBÀ **PD Clavegueram:**
TIPOLOGIA: URBANITZAT **QUALIFICACIÓ DEL SÒL:**

CARACTERÍSTIQUES DEL TRAM

LONGITUD TRAM: 90.4m **AMPLADA TOTAL:** 7.2m **SUPERF. CALÇADA** 470.08m2

V1	AP1	CAL	AP2	V2
1,00	0,00	5,20	0,00	1,00

OBSERVACIONS:

MATERIALS DELS PAVIMENTS

CALÇADA: MBC **RIGOLA:** SENSE RIGOLA

DIAGNOSI I CLASSIFICACIÓ DE LES PATOLOGIES

Patologies	Amidament	Unitat	Cost	Import
Fissura transversal Segellat amb massilla asfàltica d'aplicació en calent	9,9	m	34,93	345,81 €
Flonjalls Demolició i nou paquet de ferm	0,9	m2	75,45	67,90 €

PRESSUPOST REPARACIO **414 €**

GRAU DE DETERIORAMENT I PRIORITAT

Grau deteriorament: 0,69 **MOLT BAIX** Prioritat: 2,066 **MOLT BAIXA**

ACTUACIÓ I PRESSUPOST

Actuació **Reparació patologies**

COST ACTUACIÓ **414 €**

COST RENOVACIÓ SUP. **10.483 €**
COST RENOVACIÓ TOTAL **36.431 €**
COST REURBANITZACIÓ **143.194 €**

CSV: 3e5ce121-d4ca-41ab-89d9-ba2e1c395325
Aquest document és document electrònic segons l'article 27 de la Llei 39/2015, de 1 d'octubre.La seva autenticitat pot ser comprovada a l'adreça https://seu-e.cat/web/olivella

GESTIÓ I MANTENIMENT DELS PAVIMENTS MUNICIPALS

CARRER: LLUNA **IDENTIFICADOR:** 170
TRAM: Entre VIA LÀCTIA i SENSE NOM-6
CATEGORIA: XARXA LOCAL



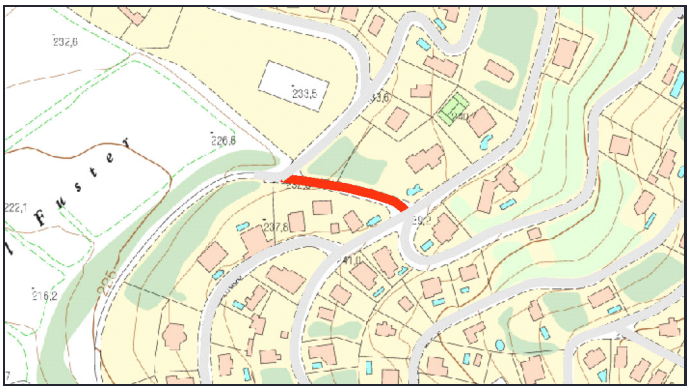

PARÀMETRES GENERALS

TITULARITAT: MUNICIPAL **CLASSIFICACIÓ DEL SÒL:** URBÀ **PD Clavegueram:**
TIPOLOGIA: URBANITZAT **QUALIFICACIÓ DEL SÒL:**

CARACTERÍSTIQUES DEL TRAM

LONGITUD TRAM: 88.3m **AMPLADA TOTAL:** 7.5m **SUPERF. CALÇADA** 485.65m2

V1	AP1	CAL	AP2	V2
1,00	0,00	5,50	0,00	1,00

OBSERVACIONS:

MATERIALS DELS PAVIMENTS

CALÇADA: MBC **RIGOLA:** SENSE RIGOLA

DIAGNOSI I CLASSIFICACIÓ DE LES PATOLOGIES

Patologies	Amidament	Unitat	Cost	Import
Fissura longitudinal Segellat amb massilla asfàltica d'aplicació en calent	38,9	m	34,93	1.358,78 €
Flonjalls Demolició i nou paquet de ferm	1,2	m2	75,45	90,54 €

PRESSUPOST REPARACIO **1.449 €**

GRAU DE DETERIORAMENT I PRIORITAT

Grau deteriorament: 1,4 **MOLT BAIX** Prioritat: 4,19 **MOLT BAIXA**

ACTUACIÓ I PRESSUPOST

Actuació **Reparació patologies**

COST ACTUACIÓ **1.449 €**

COST RENOVACIÓ SUP.	**10.830 €**
COST RENOVACIÓ TOTAL	**37.638 €**
COST REURBANITZACIÓ	**145.695 €**

CSV: 3e5ce121-d4ca-41ab-89d9-ba2e1c395325
Aquest document és document electrònic segons l'article 27 de la Llei 39/2015, de 1 d'octubre.La seva autenticitat pot ser comprovada a l'adreça https://seu-e.cat/web/olivella

GESTIÓ I MANTENIMENT DELS PAVIMENTS MUNICIPALS

CARRER: LLUNA **IDENTIFICADOR:** 171
TRAM: Entre SOL i PLANETA
CATEGORIA: XARXA LOCAL





PARÀMETRES GENERALS

TITULARITAT: MUNICIPAL **CLASSIFICACIÓ DEL SÒL:** URBÀ **PD Clavegueram:**
TIPOLOGIA: URBANITZAT **QUALIFICACIÓ DEL SÒL:**

CARACTERÍSTIQUES DEL TRAM

LONGITUD TRAM: 48m **AMPLADA TOTAL:** 7.6m **SUPERF. CALÇADA** 268.8m2

V1	AP1	CAL	AP2	V2
1,00	0,00	5,60	0,00	1,00

OBSERVACIONS:

MATERIALS DELS PAVIMENTS

CALÇADA: MBC **RIGOLA:** SENSE RIGOLA

DIAGNOSI I CLASSIFICACIÓ DE LES PATOLOGIES

Patologies	Amidament	Unitat	Cost	Import
Fissura longitudinal Segellat amb massilla asfàltica d'aplicació en calent	11,8	m	34,93	412,17 €

PRESSUPOST REPARACIO **412 €**

GRAU DE DETERIORAMENT I PRIORITAT

Grau deteriorament: 0,74 **MOLT BAIX** Prioritat: 2,213 **MOLT BAIXA**

ACTUACIÓ I PRESSUPOST

Actuació **Reparació patologies**

COST ACTUACIÓ **412 €**

COST RENOVACIÓ SUP. **5.994 €**
COST RENOVACIÓ TOTAL **20.832 €**
COST REURBANITZACIÓ **80.256 €**

CSV: 3e5ce121-d4ca-41ab-89d9-ba2e1c395325
Aquest document és document electrònic segons l'article 27 de la Llei 39/2015, de 1 d'octubre.La seva autenticitat pot ser comprovada a l'adreça https://seu-e.cat/web/olivella

GESTIÓ I MANTENIMENT DELS PAVIMENTS MUNICIPALS

CARRER: MAJOR **IDENTIFICADOR:** 172
TRAM: Entre MAJOR i MAJOR
CATEGORIA: XARXA LOCAL



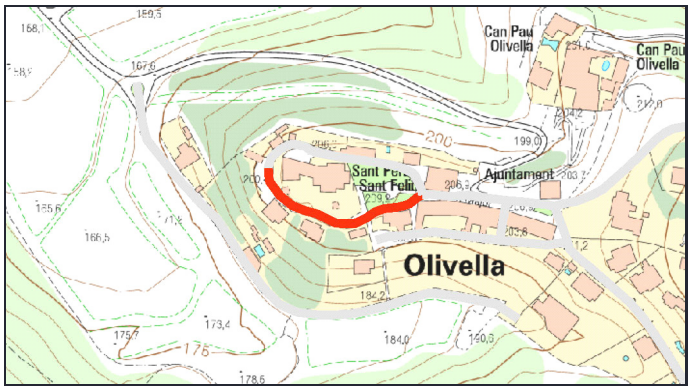

PARÀMETRES GENERALS

TITULARITAT: MUNICIPAL **CLASSIFICACIÓ DEL SÒL:** URBÀ **PD Clavegueram:**
TIPOLOGIA: URBANITZAT **QUALIFICACIÓ DEL SÒL:**

CARACTERÍSTIQUES DEL TRAM

LONGITUD TRAM: 124.2m **AMPLADA TOTAL:** 3m **SUPERF. CALÇADA** 372.6m2

V1	AP1	CAL	AP2	V2
0,00	0,00	3,00	0,00	0,00

OBSERVACIONS:

MATERIALS DELS PAVIMENTS

CALÇADA: LLOSES DE PEDRA NATURAL **RIGOLA:** SENSE RIGOLA

DIAGNOSI I CLASSIFICACIÓ DE LES PATOLOGIES

Patologies	Amidament	Unitat	Cost	Import
Fissuració Transversal Segellat amb massilla asfàltica d'aplicació en calent	9,8	m	34,93	342,31 €
Pèrdua regularitat: Pelades Fresat i nova capa de paviment de formigó	3,4	m2	35,05	119,17 €

PRESSUPOST REPARACIO **461 €**

GRAU DE DETERIORAMENT I PRIORITAT

Grau deteriorament: 0,9 **MOLT BAIX** Prioritat: 2,695 **MOLT BAIXA**

ACTUACIÓ I PRESSUPOST

Actuació **Reparació patologies**

COST ACTUACIÓ **461 €**

COST RENOVACIÓ SUP.	**8.309 €**
COST RENOVACIÓ TOTAL	**28.877 €**
COST REURBANITZACIÓ	**81.972 €**

CSV: 3e5ce121-d4ca-41ab-89d9-ba2e1c395325
Aquest document és document electrònic segons l'article 27 de la Llei 39/2015, de 1 d'octubre.La seva autenticitat pot ser comprovada a l'adreça https://seu-e.cat/web/olivella

GESTIÓ I MANTENIMENT DELS PAVIMENTS MUNICIPALS

CARRER: MAJOR **IDENTIFICADOR:** 173
TRAM: Entre CAMÍ DEL CEMENTIRI i DOCTOR RIUS I COTILLAS
CATEGORIA: XARXA BASICA



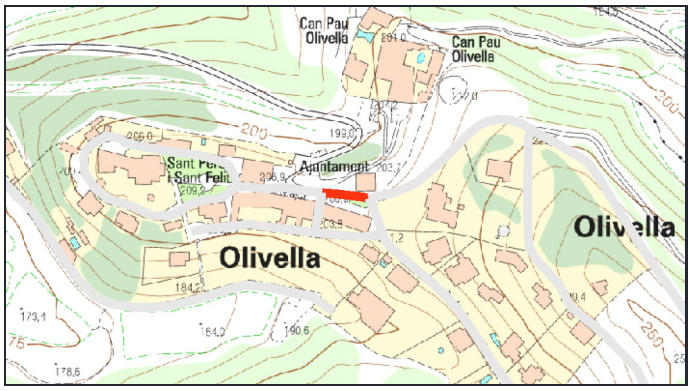

PARÀMETRES GENERALS

TITULARITAT: MUNICIPAL **CLASSIFICACIÓ DEL SÒL:** URBÀ **PD Clavegueram:**
TIPOLOGIA: URBANITZAT **QUALIFICACIÓ DEL SÒL:**

CARACTERÍSTIQUES DEL TRAM

LONGITUD TRAM: 31.5m **AMPLADA TOTAL:** 14.5m **SUPERF. CALÇADA** 110.25m2

V1	AP1	CAL	AP2	V2
0,00	6,00	3,50	0,00	5,00

OBSERVACIONS:

MATERIALS DELS PAVIMENTS

CALÇADA: MBC **RIGOLA:** SENSE RIGOLA

DIAGNOSI I CLASSIFICACIÓ DE LES PATOLOGIES

Patologies	Amidament	Unitat	Cost	Import
Fissura estructural (Pell de cocodril) Demolició i nou paquet de ferm	12,95	m2	75,45	977,08 €

PRESSUPOST REPARACIO **977 €**

GRAU DE DETERIORAMENT I PRIORITAT

Grau deteriorament: 0,78 **MOLT BAIX** Prioritat: 3,897 **MOLT BAIXA**

ACTUACIÓ I PRESSUPOST

Actuació **Reparació patologies**

COST ACTUACIÓ **977 €**

COST RENOVACIÓ SUP.	**7.930 €**
COST RENOVACIÓ TOTAL	**29.327 €**
COST REURBANITZACIÓ	**100.485 €**

CSV: 3e5ce121-d4ca-41ab-89d9-ba2e1c395325
Aquest document és document electrònic segons l'article 27 de la Llei 39/2015, de 1 d'octubre.La seva autenticitat pot ser comprovada a l'adreça https://seu-e.cat/web/olivella

GESTIÓ I MANTENIMENT DELS PAVIMENTS MUNICIPALS

CARRER: MAJOR **IDENTIFICADOR:** 174
TRAM: Entre MAJOR i MAJOR
CATEGORIA: XARXA LOCAL



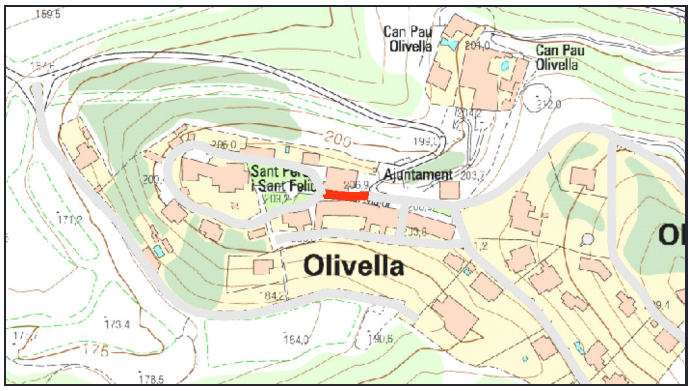

PARÀMETRES GENERALS

TITULARITAT: MUNICIPAL **CLASSIFICACIÓ DEL SÒL:** URBÀ **PD Clavegueram:**
TIPOLOGIA: URBANITZAT **QUALIFICACIÓ DEL SÒL:**

CARACTERÍSTIQUES DEL TRAM

LONGITUD TRAM: 31.3m **AMPLADA TOTAL:** 5m **SUPERF. CALÇADA** 156.5m2

V1	AP1	CAL	AP2	V2
0,00	0,00	5,00	0,00	0,00

OBSERVACIONS:

MATERIALS DELS PAVIMENTS

CALÇADA: LLOSES DE PEDRA NATURAL **RIGOLA:** SENSE RIGOLA

DIAGNOSI I CLASSIFICACIÓ DE LES PATOLOGIES

Patologies	Amidament	Unitat	Cost	Import

PRESSUPOST REPARACIO **0 €**

GRAU DE DETERIORAMENT I PRIORITAT

Grau deteriorament: 0 **NUL** Prioritat: 0 **NUL·LA**

ACTUACIÓ I PRESSUPOST

Actuació **Sense patologies**

COST RENOVACIÓ SUP.	**3.490 €**
COST RENOVACIÓ TOTAL	**12.129 €**
COST REURBANITZACIÓ	**34.430 €**

COST ACTUACIÓ **0 €**

CSV: 3e5ce121-d4ca-41ab-89d9-ba2e1c395325
Aquest document és document electrònic segons l'article 27 de la Llei 39/2015, de 1 d'octubre.La seva autenticitat pot ser comprovada a l'adreça https://seu-e.cat/web/olivella

GESTIÓ I MANTENIMENT DELS PAVIMENTS MUNICIPALS

CARRER: MAJOR **IDENTIFICADOR:** 175
TRAM: Entre MAJOR i MAJOR
CATEGORIA: XARXA LOCAL



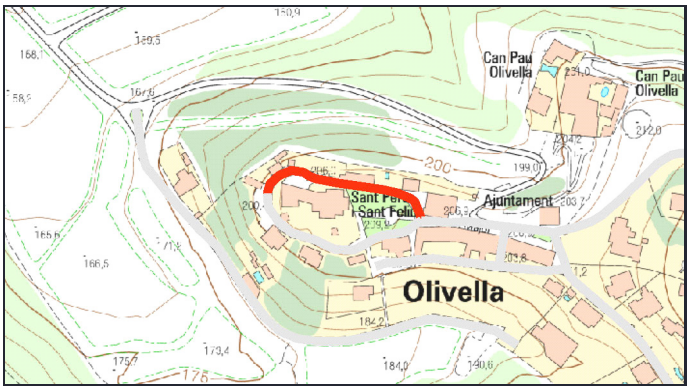

PARÀMETRES GENERALS

TITULARITAT: MUNICIPAL **CLASSIFICACIÓ DEL SÒL:** URBÀ **PD Clavegueram:**
TIPOLOGIA: URBANITZAT **QUALIFICACIÓ DEL SÒL:**

CARACTERÍSTIQUES DEL TRAM

LONGITUD TRAM: 121.7m **AMPLADA TOTAL:** 3m **SUPERF. CALÇADA** 365.1m2

V1	AP1	CAL	AP2	V2
0,00	0,00	3,00	0,00	0,00

OBSERVACIONS:

MATERIALS DELS PAVIMENTS

CALÇADA: LLOSES DE PEDRA NATURAL **RIGOLA:** SENSE RIGOLA

DIAGNOSI I CLASSIFICACIÓ DE LES PATOLOGIES

Patologies	Amidament	Unitat	Cost	Import
Fissuració Transversal Segellat amb massilla asfàltica d'aplicació en calent	3,8	m	34,93	132,73 €

PRESSUPOST REPARACIO **133 €**

GRAU DE DETERIORAMENT I PRIORITAT

Grau deteriorament: 0,31 **MOLT BAIX** Prioritat: 0,937 **MOLT BAIXA**

ACTUACIÓ I PRESSUPOST

Actuació **Reparació patologies**

COST ACTUACIÓ **133 €**

COST RENOVACIÓ SUP. **8.142 €**
COST RENOVACIÓ TOTAL **28.295 €**
COST REURBANITZACIÓ **80.322 €**

CSV: 3e5ce121-d4ca-41ab-89d9-ba2e1c395325
Aquest document és document electrònic segons l'article 27 de la Llei 39/2015, de 1 d'octubre.La seva autenticitat pot ser comprovada a l'adreça https://seu-e.cat/web/olivella

GESTIÓ I MANTENIMENT DELS PAVIMENTS MUNICIPALS

CARRER: MAJOR **IDENTIFICADOR:** 176
TRAM: Entre DOCTOR RIUS I COTILLAS i MAJOR
CATEGORIA: XARXA BASICA



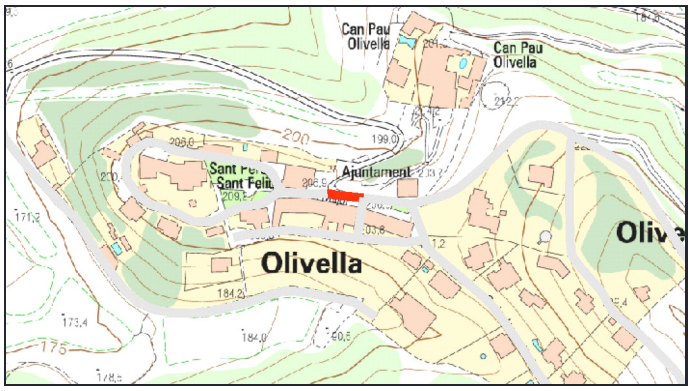

PARÀMETRES GENERALS

TITULARITAT: MUNICIPAL **CLASSIFICACIÓ DEL SÒL:** URBÀ **PD Clavegueram:**
TIPOLOGIA: URBANITZAT **QUALIFICACIÓ DEL SÒL:**

CARACTERÍSTIQUES DEL TRAM

LONGITUD TRAM: 24.3m **AMPLADA TOTAL:** 11.5m **SUPERF. CALÇADA** 85.05m2

V1	AP1	CAL	AP2	V2
3,00	0,00	3,50	0,00	5,00

OBSERVACIONS:

MATERIALS DELS PAVIMENTS

CALÇADA: MBC **RIGOLA:** SENSE RIGOLA

DIAGNOSI I CLASSIFICACIÓ DE LES PATOLOGIES

Patologies	Amidament	Unitat	Cost	Import
Fissura estructural (Pell de cocodril) Demolició i nou paquet de ferm	11,55	m2	75,45	871,45 €
Pèrdua capa de trànsit (Peladures) Fresat i reposició de la capa de trànsit	2,19	m2	22,28	48,79 €

PRESSUPOST REPARACIO **920 €**

GRAU DE DETERIORAMENT I PRIORITAT

Grau deteriorament: 2,91 **MOLT BAIX** Prioritat: 14,54 **MOLT BAIXA**

ACTUACIÓ I PRESSUPOST

Actuació **Reparació patologies**

COST ACTUACIÓ **920 €**

COST RENOVACIÓ SUP.	**2.254 €**
COST RENOVACIÓ TOTAL	**8.335 €**
COST REURBANITZACIÓ	**61.479 €**

CSV: 3e5ce121-d4ca-41ab-89d9-ba2e1c395325
Aquest document és document electrònic segons l'article 27 de la Llei 39/2015, de 1 d'octubre.La seva autenticitat pot ser comprovada a l'adreça https://seu-e.cat/web/olivella

GESTIÓ I MANTENIMENT DELS PAVIMENTS MUNICIPALS

CARRER: MALLARENGA **IDENTIFICADOR:** 177
TRAM: Entre TRENCAPINYES i ROQUEROL
CATEGORIA: XARXA BASICA



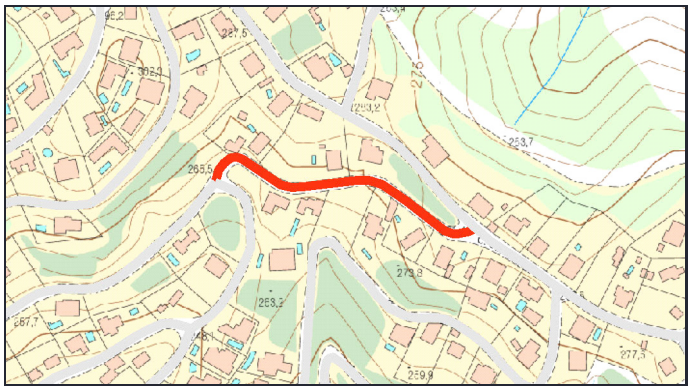

PARÀMETRES GENERALS

TITULARITAT: MUNICIPAL **CLASSIFICACIÓ DEL SÒL:** URBÀ **PD Clavegueram:**
TIPOLOGIA: URBANITZAT **QUALIFICACIÓ DEL SÒL:**

CARACTERÍSTIQUES DEL TRAM

LONGITUD TRAM: 199m **AMPLADA TOTAL:** 8m **SUPERF. CALÇADA** 1194m2

V1	AP1	CAL	AP2	V2
1,00	0,00	6,00	0,00	1,00

OBSERVACIONS:

MATERIALS DELS PAVIMENTS

CALÇADA: MBC **RIGOLA:** SENSE RIGOLA

DIAGNOSI I CLASSIFICACIÓ DE LES PATOLOGIES

Patologies	Amidament	Unitat	Cost	Import
Fissures generalitzades sense deformació Fresat i reposició de la capa de trànsit	323,2	m2	22,28	7.200,90 €
Flonjalls Demolició i nou paquet de ferm	14,25	m2	75,45	1.075,16 €
Enfonsaments Demolició i nou paquet de ferm	5,2	m2	75,45	392,34 €

PRESSUPOST REPARACIO **8.668 €**

GRAU DE DETERIORAMENT I PRIORITAT

Grau deteriorament: 5,36 **BAIX** Prioritat: 26,81 **BAIXA**

ACTUACIÓ I PRESSUPOST

Actuació **Reparació patologies**

COST ACTUACIÓ **8.668 €**

COST RENOVACIÓ SUP.	**31.641 €**
COST RENOVACIÓ TOTAL	**117.012 €**
COST REURBANITZACIÓ	**350.240 €**

CSV: 3e5ce121-d4ca-41ab-89d9-ba2e1c395325
Aquest document és document electrònic segons l'article 27 de la Llei 39/2015, de 1 d'octubre.La seva autenticitat pot ser comprovada a l'adreça https://seu-e.cat/web/olivella

GESTIÓ I MANTENIMENT DELS PAVIMENTS MUNICIPALS

CARRER: MALLARENGA **IDENTIFICADOR:** 178
TRAM: Entre CAPSIGRANY i TRENCAPINYES
CATEGORIA: XARXA BASICA



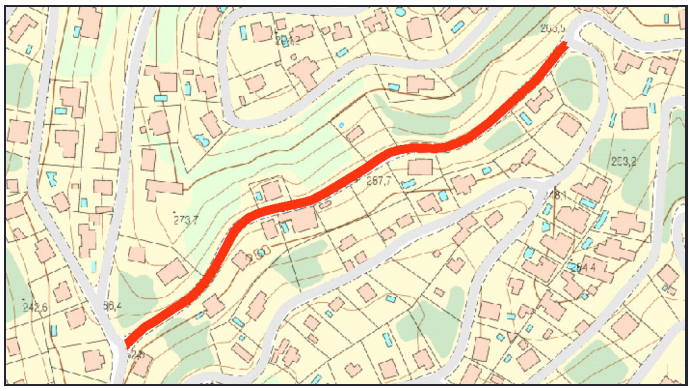

PARÀMETRES GENERALS

TITULARITAT: MUNICIPAL **CLASSIFICACIÓ DEL SÒL:** URBÀ **PD Clavegueram:**
TIPOLOGIA: URBANITZAT **QUALIFICACIÓ DEL SÒL:**

CARACTERÍSTIQUES DEL TRAM

LONGITUD TRAM: 370.3m **AMPLADA TOTAL:** 7.6m **SUPERF. CALÇADA** 2221.8m2

V1	AP1	CAL	AP2	V2
0,80	0,00	6,00	0,00	0,80

OBSERVACIONS:

MATERIALS DELS PAVIMENTS

CALÇADA: MBC **RIGOLA:** FORMIGO "IN SITU"

DIAGNOSI I CLASSIFICACIÓ DE LES PATOLOGIES

Patologies	Amidament	Unitat	Cost	Import
Fissura estructural (Pell de cocodril) Demolició i nou paquet de ferm	634,6	m2	75,45	47.880,57 €
Fissures generalitzades sense deformació Fresat i reposició de la capa de trànsit	702,9	m2	22,28	15.660,61 €
Enfonsaments Demolició i nou paquet de ferm	120	m2	75,45	9.054,00 €
Flonjalls Demolició i nou paquet de ferm	16,05	m2	75,45	1.210,97 €
Roderes Demolició i nou paquet de ferm	13,9	m2	75,45	1.048,75 €
Fissura longitudinal Segellat amb massilla asfàltica d'aplicació en calent	10	m	34,93	349,30 €

PRESSUPOST REPARACIO **75.204 €**

GRAU DE DETERIORAMENT I PRIORITAT

Grau deteriorament: 12,9 **MODERAT** Prioritat: 64,71 **URGENT**

ACTUACIÓ I PRESSUPOST

Actuació **Reparació patologies estructurals i nova capa rodolament a tot el carrer**

COST ACTUACIÓ **118.072 €**

COST RENOVACIÓ SUP.	**58.878 €**
COST RENOVACIÓ TOTAL	**217.736 €**
COST REURBANITZACIÓ	**619.142 €**

CSV: 3e5ce121-d4ca-41ab-89d9-ba2e1c395325
Aquest document és document electrònic segons l'article 27 de la Llei 39/2015, de 1 d'octubre.La seva autenticitat pot ser comprovada a l'adreça https://seu-e.cat/web/olivella

GESTIÓ I MANTENIMENT DELS PAVIMENTS MUNICIPALS

CARRER: MAR MEDITERRÀNIA **IDENTIFICADOR:** 179
TRAM: Entre SEGRE i EBRE
CATEGORIA: XARXA LOCAL



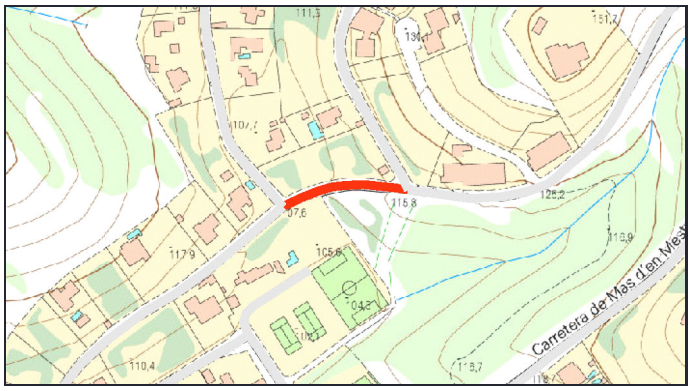

PARÀMETRES GENERALS

TITULARITAT: MUNICIPAL **CLASSIFICACIÓ DEL SÒL:** URBÀ **PD Clavegueram:**
TIPOLOGIA: URBANITZAT **QUALIFICACIÓ DEL SÒL:**

CARACTERÍSTIQUES DEL TRAM

LONGITUD TRAM: 85.1m **AMPLADA TOTAL:** 6.6m **SUPERF. CALÇADA** 476.56m2

V1	AP1	CAL	AP2	V2
1,00	0,00	5,60	0,00	0,00

OBSERVACIONS:

MATERIALS DELS PAVIMENTS

CALÇADA: MBC **RIGOLA:** FORMIGO "IN SITU"

DIAGNOSI I CLASSIFICACIÓ DE LES PATOLOGIES

Patologies	Amidament	Unitat	Cost	Import
Enfonsaments Demolició i nou paquet de ferm	27,5	m2	75,45	2.074,88 €
Fissura longitudinal Segellat amb massilla asfàltica d'aplicació en calent	2,4	m	34,93	83,83 €

PRESSUPOST REPARACIO **2.159 €**

GRAU DE DETERIORAMENT I PRIORITAT

Grau deteriorament: 1,82 **MOLT BAIX** Prioritat: 5,447 **MOLT BAIXA**

ACTUACIÓ I PRESSUPOST

Actuació **Reparació patologies**

COST ACTUACIÓ **2.159 €**

COST RENOVACIÓ SUP.	**10.627 €**
COST RENOVACIÓ TOTAL	**36.933 €**
COST REURBANITZACIÓ	**123.565 €**

CSV: 3e5ce121-d4ca-41ab-89d9-ba2e1c395325
Aquest document és document electrònic segons l'article 27 de la Llei 39/2015, de 1 d'octubre.La seva autenticitat pot ser comprovada a l'adreça https://seu-e.cat/web/olivella

GESTIÓ I MANTENIMENT DELS PAVIMENTS MUNICIPALS

CARRER: MAR MEDITERRÀNIA **IDENTIFICADOR:** 180
TRAM: Entre EBRE i MAS MESTRE
CATEGORIA: XARXA LOCAL



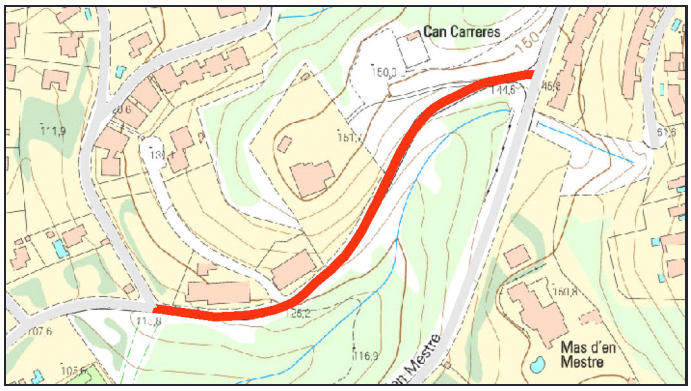

PARÀMETRES GENERALS

TITULARITAT: MUNICIPAL **CLASSIFICACIÓ DEL SÒL:** URBÀ **PD Clavegueram:**
TIPOLOGIA: URBANITZAT **QUALIFICACIÓ DEL SÒL:**

CARACTERÍSTIQUES DEL TRAM

LONGITUD TRAM: 327m **AMPLADA TOTAL:** 7.2m **SUPERF. CALÇADA** 1962m2

V1	AP1	CAL	AP2	V2
1,20	0,00	6,00	0,00	0,00

OBSERVACIONS:

MATERIALS DELS PAVIMENTS

CALÇADA: MBC **RIGOLA:** FORMIGO "IN SITU"

DIAGNOSI I CLASSIFICACIÓ DE LES PATOLOGIES

Patologies	Amidament	Unitat	Cost	Import
Enfonsaments Demolició i nou paquet de ferm	34,4	m2	75,45	2.595,48 €
Fissura longitudinal Segellat amb massilla asfàltica d'aplicació en calent	65,8	m	34,93	2.298,39 €
Fissures generalitzades sense deformació Fresat i reposició de la capa de trànsit	86,7	m2	22,28	1.931,68 €
Fissura estructural (Pell de cocodril) Demolició i nou paquet de ferm	19	m2	75,45	1.433,55 €
Fissura transversal Segellat amb massilla asfàltica d'aplicació en calent	16,6	m	34,93	579,84 €
Flonjalls Demolició i nou paquet de ferm	5,5	m2	75,45	414,97 €

PRESSUPOST REPARACIO **9.254 €**

GRAU DE DETERIORAMENT I PRIORITAT

Grau deteriorament: 2,44 **MOLT BAIX** Prioritat: 7,310 **MOLT BAIXA**

ACTUACIÓ I PRESSUPOST

Actuació **Reparació patologies**

COST ACTUACIÓ **9.254 €**

COST RENOVACIÓ SUP. **43.753 €**
COST RENOVACIÓ TOTAL **152.055 €**
COST REURBANITZACIÓ **517.968 €**

CSV: 3e5ce121-d4ca-41ab-89d9-ba2e1c395325
Aquest document és document electrònic segons l'article 27 de la Llei 39/2015, de 1 d'octubre.La seva autenticitat pot ser comprovada a l'adreça https://seu-e.cat/web/olivella

GESTIÓ I MANTENIMENT DELS PAVIMENTS MUNICIPALS

CARRER: MAR MEDITERRÀNIA **IDENTIFICADOR:** 181
TRAM: Entre SEGRE i ESPORTS
CATEGORIA: XARXA LOCAL



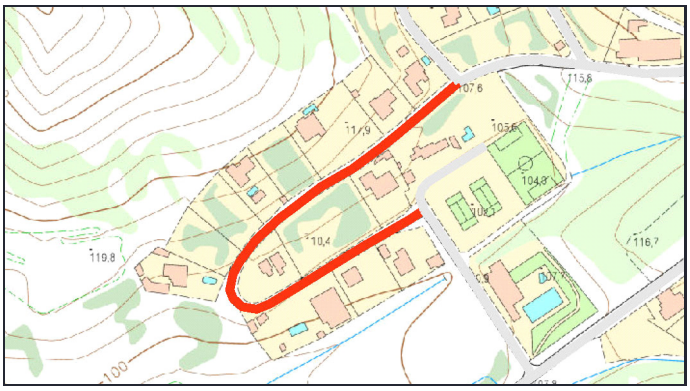

PARÀMETRES GENERALS

TITULARITAT: MUNICIPAL **CLASSIFICACIÓ DEL SÒL:** URBÀ **PD Clavegueram:**
TIPOLOGIA: URBANITZAT **QUALIFICACIÓ DEL SÒL:**

CARACTERÍSTIQUES DEL TRAM

LONGITUD TRAM: 358.9m **AMPLADA TOTAL:** 7.7m **SUPERF. CALÇADA** 1866.28m2

V1	AP1	CAL	AP2	V2
1,20	0,00	5,20	0,00	1,30

OBSERVACIONS: Afectacions a vorera

MATERIALS DELS PAVIMENTS

CALÇADA: MBC **RIGOLA:** PREFABRICADA

DIAGNOSI I CLASSIFICACIÓ DE LES PATOLOGIES

Patologies	Amidament	Unitat	Cost	Import
Enfonsaments Demolició i nou paquet de ferm	34,45	m2	75,45	2.599,25 €
Flonjalls Demolició i nou paquet de ferm	23,05	m2	75,45	1.739,12 €
Assentament embornal Canvi i recol·locació d'embornal	2	ut	440	880,00 €
Fissura transversal Segellat amb massilla asfàltica d'aplicació en calent	7,4	m	34,93	258,48 €

PRESSUPOST REPARACIO **5.477 €**

GRAU DE DETERIORAMENT I PRIORITAT

Grau deteriorament: 3,05 **MOLT BAIX** Prioritat: 9,138 **MOLT BAIXA**

ACTUACIÓ I PRESSUPOST

Actuació **Reparació patologies**

COST ACTUACIÓ **5.477 €**

COST RENOVACIÓ SUP.	**41.618 €**
COST RENOVACIÓ TOTAL	**144.637 €**
COST REURBANITZACIÓ	**607.977 €**

CSV: 3e5ce121-d4ca-41ab-89d9-ba2e1c395325
Aquest document és document electrònic segons l'article 27 de la Llei 39/2015, de 1 d'octubre.La seva autenticitat pot ser comprovada a l'adreça https://seu-e.cat/web/olivella

GESTIÓ I MANTENIMENT DELS PAVIMENTS MUNICIPALS

CARRER: MARAGDA **IDENTIFICADOR:** 182
TRAM: Entre ROBÍ i ATZUCAC
CATEGORIA: VEINAL



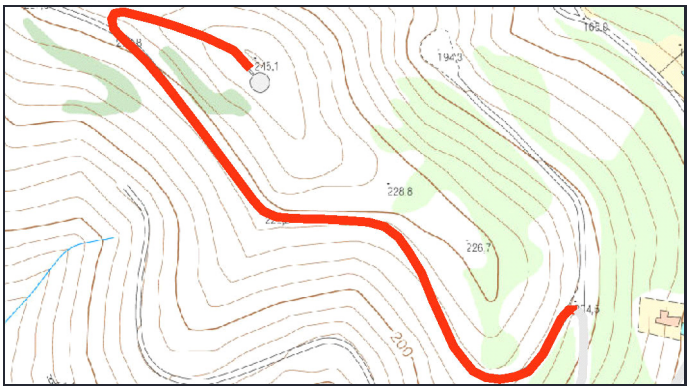

PARÀMETRES GENERALS

TITULARITAT: MUNICIPAL **CLASSIFICACIÓ DEL SÒL:** URBÀ **PD Clavegueram:**
TIPOLOGIA: NO URBANITZAT **QUALIFICACIÓ DEL SÒL:**

CARACTERÍSTIQUES DEL TRAM

LONGITUD TRAM: 551.6m **AMPLADA TOTAL:** 3m **SUPERF. CALÇADA** 1654.8m2

V1	AP1	CAL	AP2	V2
0,00	0,00	3,00	0,00	0,00

OBSERVACIONS: Tram final de formigó

MATERIALS DELS PAVIMENTS

CALÇADA: SUB-BASE **RIGOLA:** SENSE RIGOLA

DIAGNOSI I CLASSIFICACIÓ DE LES PATOLOGIES

Patologies	Amidament	Unitat	Cost	Import

PRESSUPOST REPARACIO **0 €**

GRAU DE DETERIORAMENT I PRIORITAT

Grau deteriorament: 0 **NUL** Prioritat: 0 **NUL·LA**

ACTUACIÓ I PRESSUPOST

Actuació **Urbanització integral**

COST ACTUACIÓ **364.056 €**

COST RENOVACIÓ SUP.	**0 €**
COST RENOVACIÓ TOTAL	**0 €**
COST REURBANITZACIÓ	**0 €**

CSV: 3e5ce121-d4ca-41ab-89d9-ba2e1c395325
Aquest document és document electrònic segons l'article 27 de la Llei 39/2015, de 1 d'octubre.La seva autenticitat pot ser comprovada a l'adreça https://seu-e.cat/web/olivella

GESTIÓ I MANTENIMENT DELS PAVIMENTS MUNICIPALS

CARRER: MAS BARGALLÓ **IDENTIFICADOR:** 183
TRAM: Entre MESQUITA i MESQUITA
CATEGORIA: XARXA LOCAL



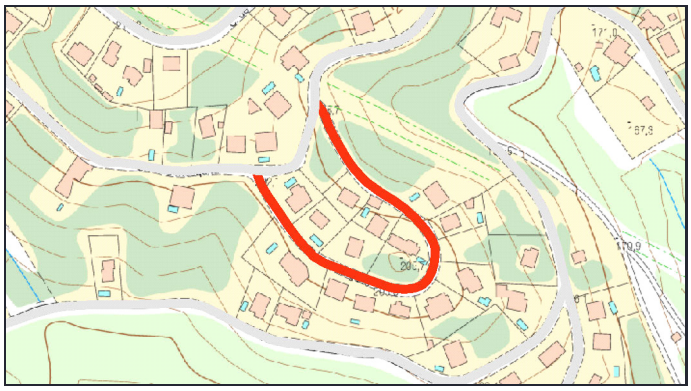

PARÀMETRES GENERALS

TITULARITAT: MUNICIPAL **CLASSIFICACIÓ DEL SÒL:** URBÀ **PD Clavegueram:**
TIPOLOGIA: URBANITZAT **QUALIFICACIÓ DEL SÒL:**

CARACTERÍSTIQUES DEL TRAM

LONGITUD TRAM: 298.1m **AMPLADA TOTAL:** 7.5m **SUPERF. CALÇADA** 1639.55m2

V1	AP1	CAL	AP2	V2
1,00	0,00	5,50	0,00	1,00

OBSERVACIONS:

MATERIALS DELS PAVIMENTS

CALÇADA: MBC **RIGOLA:** SENSE RIGOLA

DIAGNOSI I CLASSIFICACIÓ DE LES PATOLOGIES

Patologies	Amidament	Unitat	Cost	Import
Fissures generalitzades sense deformació Fresat i reposició de la capa de trànsit	85,25	m2	22,28	1.899,37 €
Fissura longitudinal Segellat amb massilla asfàltica d'aplicació en calent	18	m	34,93	628,74 €
Fissura transversal Segellat amb massilla asfàltica d'aplicació en calent	16,8	m	34,93	586,82 €
Flonjalls Demolició i nou paquet de ferm	5,6	m2	75,45	422,52 €

PRESSUPOST REPARACIO **3.537 €**

GRAU DE DETERIORAMENT I PRIORITAT

Grau deteriorament: 1,53 **MOLT BAIX** Prioritat: 4,58 **MOLT BAIXA**

ACTUACIÓ I PRESSUPOST

Actuació **Reparació patologies**

COST ACTUACIÓ **3.537 €**

COST RENOVACIÓ SUP.	**36.562 €**
COST RENOVACIÓ TOTAL	**127.065 €**
COST REURBANITZACIÓ	**491.865 €**

CSV: 3e5ce121-d4ca-41ab-89d9-ba2e1c395325
Aquest document és document electrònic segons l'article 27 de la Llei 39/2015, de 1 d'octubre.La seva autenticitat pot ser comprovada a l'adreça https://seu-e.cat/web/olivella

GESTIÓ I MANTENIMENT DELS PAVIMENTS MUNICIPALS

CARRER: MAS DE MONTOMBRA **IDENTIFICADOR:** 184
TRAM: Entre VENUS i ATZUCAC
CATEGORIA: XARXA LOCAL



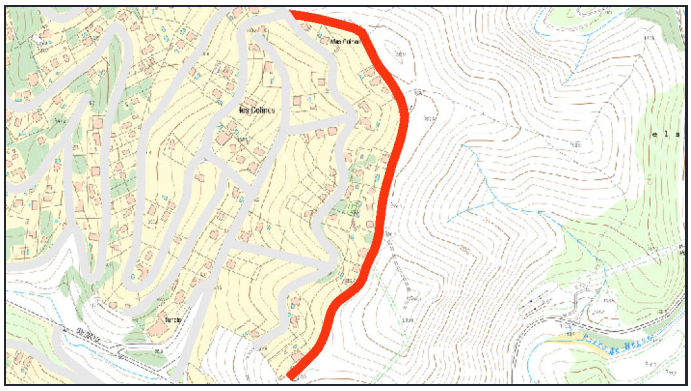

PARÀMETRES GENERALS

TITULARITAT: MUNICIPAL **CLASSIFICACIÓ DEL SÒL:** URBÀ **PD Clavegueram:**
TIPOLOGIA: URBANITZAT **QUALIFICACIÓ DEL SÒL:**

CARACTERÍSTIQUES DEL TRAM

LONGITUD TRAM: 738m **AMPLADA TOTAL:** 7m **SUPERF. CALÇADA** 4428m2

V1	AP1	CAL	AP2	V2
0,00	0,00	6,00	0,00	1,00

OBSERVACIONS:

MATERIALS DELS PAVIMENTS

CALÇADA: MBC **RIGOLA:** SENSE RIGOLA

DIAGNOSI I CLASSIFICACIÓ DE LES PATOLOGIES

Patologies	Amidament	Unitat	Cost	Import
Fissura longitudinal Segellat amb massilla asfàltica d'aplicació en calent	172,5	m	34,93	6.025,43 €
Fissures generalitzades sense deformació Fresat i reposició de la capa de trànsit	105,1	m2	22,28	2.341,63 €
Flonjalls Demolició i nou paquet de ferm	20,35	m2	75,45	1.535,41 €
Fissura transversal Segellat amb massilla asfàltica d'aplicació en calent	32,1	m	34,93	1.121,25 €
Descarnaments Fresat i reposició de la capa de trànsit	36,8	m2	22,28	819,90 €

PRESSUPOST REPARACIO **11.844 €**

GRAU DE DETERIORAMENT I PRIORITAT

Grau deteriorament: 1,58 **MOLT BAIX** Prioritat: 4,749 **MOLT BAIXA**

ACTUACIÓ I PRESSUPOST

Actuació **Reparació patologies**

COST ACTUACIÓ **11.844 €**

COST RENOVACIÓ SUP.	**98.744 €**
COST RENOVACIÓ TOTAL	**343.170 €**
COST REURBANITZACIÓ	**1.136.520 €**

CSV: 3e5ce121-d4ca-41ab-89d9-ba2e1c395325
Aquest document és document electrònic segons l'article 27 de la Llei 39/2015, de 1 d'octubre.La seva autenticitat pot ser comprovada a l'adreça https://seu-e.cat/web/olivella

GESTIÓ I MANTENIMENT DELS PAVIMENTS MUNICIPALS

CARRER: MAS DEL RECTOR **IDENTIFICADOR:** 185
TRAM: Entre CAN TURIOLS i VENUS
CATEGORIA: XARXA LOCAL



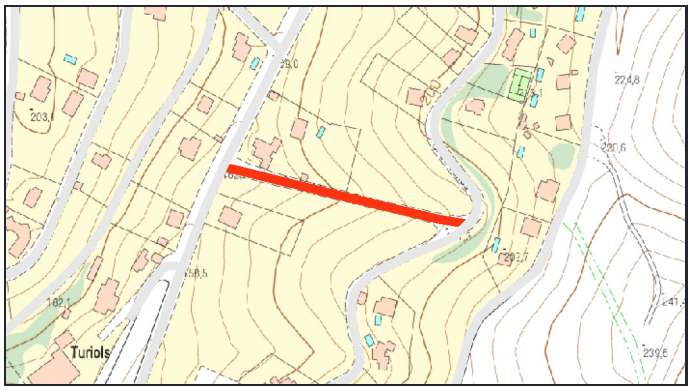

PARÀMETRES GENERALS

TITULARITAT: MUNICIPAL **CLASSIFICACIÓ DEL SÒL:** URBÀ **PD Clavegueram:**
TIPOLOGIA: URBANITZAT **QUALIFICACIÓ DEL SÒL:**

CARACTERÍSTIQUES DEL TRAM

LONGITUD TRAM: 165.4m **AMPLADA TOTAL:** 7.6m **SUPERF. CALÇADA** 992.4m2

V1	AP1	CAL	AP2	V2
0,80	0,00	6,00	0,00	0,80

OBSERVACIONS:

MATERIALS DELS PAVIMENTS

CALÇADA: MBC **RIGOLA:** SENSE RIGOLA

DIAGNOSI I CLASSIFICACIÓ DE LES PATOLOGIES

Patologies	Amidament	Unitat	Cost	Import
Fissures generalitzades sense deformació Fresat i reposició de la capa de trànsit	108,6	m2	22,28	2.419,61 €
Fissura estructural (Pell de cocodril) Demolició i nou paquet de ferm	21	m2	75,45	1.584,45 €
Fissura transversal Segellat amb massilla asfàltica d'aplicació en calent	31,2	m	34,93	1.089,82 €

PRESSUPOST REPARACIO **5.094 €**

GRAU DE DETERIORAMENT I PRIORITAT

Grau deteriorament: 3,29 **MOLT BAIX** Prioritat: 9,882 **MOLT BAIXA**

ACTUACIÓ I PRESSUPOST

Actuació **Reparació patologies**

COST ACTUACIÓ **5.094 €**

COST RENOVACIÓ SUP.	**22.131 €**
COST RENOVACIÓ TOTAL	**76.911 €**
COST REURBANITZACIÓ	**276.549 €**

CSV: 3e5ce121-d4ca-41ab-89d9-ba2e1c395325
Aquest document és document electrònic segons l'article 27 de la Llei 39/2015, de 1 d'octubre.La seva autenticitat pot ser comprovada a l'adreça https://seu-e.cat/web/olivella

GESTIÓ I MANTENIMENT DELS PAVIMENTS MUNICIPALS

CARRER: MAS GUINEU **IDENTIFICADOR:** 186
TRAM: Entre PI i VENUS
CATEGORIA: XARXA LOCAL



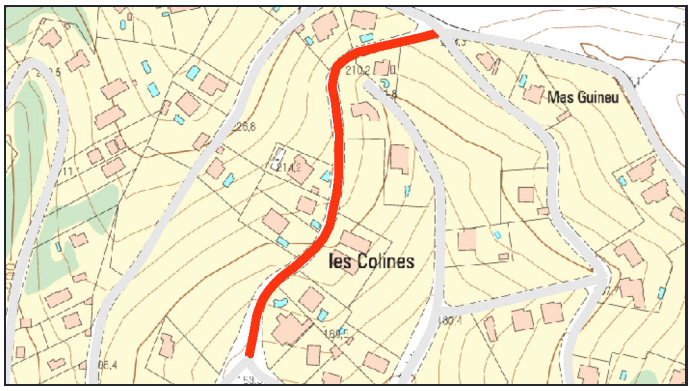

PARÀMETRES GENERALS

TITULARITAT: MUNICIPAL **CLASSIFICACIÓ DEL SÒL:** URBÀ **PD Clavegueram:**
TIPOLOGIA: URBANITZAT **QUALIFICACIÓ DEL SÒL:**

CARACTERÍSTIQUES DEL TRAM

LONGITUD TRAM: 285.8m **AMPLADA TOTAL:** 8m **SUPERF. CALÇADA** 1714.8m2

V1	AP1	CAL	AP2	V2
1,00	0,00	6,00	0,00	1,00

OBSERVACIONS:

MATERIALS DELS PAVIMENTS

CALÇADA: MBC **RIGOLA:** SENSE RIGOLA

DIAGNOSI I CLASSIFICACIÓ DE LES PATOLOGIES

Patologies	Amidament	Unitat	Cost	Import
Fissura transversal Segellat amb massilla asfàltica d'aplicació en calent	48,4	m	34,93	1.690,61 €
Fissures generalitzades sense deformació Fresat i reposició de la capa de trànsit	62,5	m2	22,28	1.392,50 €
Descarnaments Fresat i reposició de la capa de trànsit	34,8	m2	22,28	775,34 €
Flonjalls Demolició i nou paquet de ferm	4,3	m2	75,45	324,43 €
Fissura longitudinal Segellat amb massilla asfàltica d'aplicació en calent	6,7	m	34,93	234,03 €

PRESSUPOST REPARACIO **4.417 €**

GRAU DE DETERIORAMENT I PRIORITAT

Grau deteriorament: 1,89 **MOLT BAIX** Prioritat: 5,673 **MOLT BAIXA**

ACTUACIÓ I PRESSUPOST

Actuació **Reparació patologies**

COST ACTUACIÓ **4.417 €**

COST RENOVACIÓ SUP.	**38.240 €**
COST RENOVACIÓ TOTAL	**132.897 €**
COST REURBANITZACIÓ	**503.008 €**

CSV: 3e5ce121-d4ca-41ab-89d9-ba2e1c395325
Aquest document és document electrònic segons l'article 27 de la Llei 39/2015, de 1 d'octubre.La seva autenticitat pot ser comprovada a l'adreça https://seu-e.cat/web/olivella

GESTIÓ I MANTENIMENT DELS PAVIMENTS MUNICIPALS

CARRER: MAS GUINEU **IDENTIFICADOR:** 187
TRAM: Entre PI i SENSE NOM-1
CATEGORIA: XARXA LOCAL



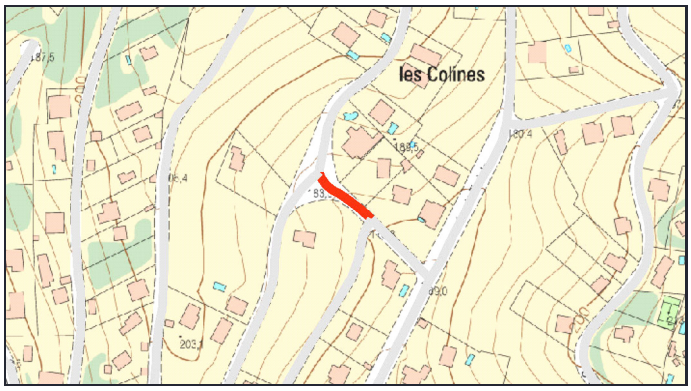

PARÀMETRES GENERALS

TITULARITAT: MUNICIPAL **CLASSIFICACIÓ DEL SÒL:** URBÀ **PD Clavegueram:**
TIPOLOGIA: URBANITZAT **QUALIFICACIÓ DEL SÒL:**

CARACTERÍSTIQUES DEL TRAM

LONGITUD TRAM: 47.2m **AMPLADA TOTAL:** 7.4m **SUPERF. CALÇADA** 254.88m2

V1	AP1	CAL	AP2	V2
1,00	0,00	5,40	0,00	1,00

OBSERVACIONS:

MATERIALS DELS PAVIMENTS

CALÇADA: MBC **RIGOLA:** SENSE RIGOLA

DIAGNOSI I CLASSIFICACIÓ DE LES PATOLOGIES

Patologies	Amidament	Unitat	Cost	Import
Fissures generalitzades sense deformació Fresat i reposició de la capa de trànsit	257,4	m2	22,28	5.734,87 €

PRESSUPOST REPARACIO **5.735 €**

GRAU DE DETERIORAMENT I PRIORITAT

Grau deteriorament: 18,2 **ALT** Prioritat: 54,53 **URGENT**

ACTUACIÓ I PRESSUPOST

Actuació **Reparació patologies estructurals i nova capa rodolament a tot el carrer**

COST ACTUACIÓ **5.684 €**

COST RENOVACIÓ SUP.	**5.684 €**
COST RENOVACIÓ TOTAL	**19.753 €**
COST REURBANITZACIÓ	**76.842 €**

CSV: 3e5ce121-d4ca-41ab-89d9-ba2e1c395325
Aquest document és document electrònic segons l'article 27 de la Llei 39/2015, de 1 d'octubre.La seva autenticitat pot ser comprovada a l'adreça https://seu-e.cat/web/olivella

GESTIÓ I MANTENIMENT DELS PAVIMENTS MUNICIPALS

CARRER: MAS GUINEU **IDENTIFICADOR:** 188
TRAM: Entre SENSE NOM-1 i CAN TURIOLS
CATEGORIA: XARXA LOCAL



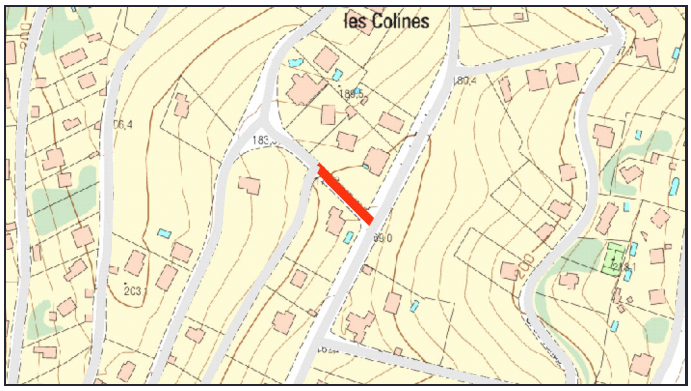

PARÀMETRES GENERALS

TITULARITAT: MUNICIPAL **CLASSIFICACIÓ DEL SÒL:** URBÀ **PD Clavegueram:**
TIPOLOGIA: URBANITZAT **QUALIFICACIÓ DEL SÒL:**

CARACTERÍSTIQUES DEL TRAM

LONGITUD TRAM: 55m **AMPLADA TOTAL:** 7.4m **SUPERF. CALÇADA** 297m2

V1	AP1	CAL	AP2	V2
1,00	0,00	5,40	0,00	1,00

OBSERVACIONS:

MATERIALS DELS PAVIMENTS

CALÇADA: MBC **RIGOLA:** SENSE RIGOLA

DIAGNOSI I CLASSIFICACIÓ DE LES PATOLOGIES

Patologies	Amidament	Unitat	Cost	Import
Flonjalls Demolició i nou paquet de ferm	20	m2	75,45	1.509,00 €
Fissura transversal Segellat amb massilla asfàltica d'aplicació en calent	16,6	m	34,93	579,84 €
Assentament tapa pou de registre Canvi i recol·locació de tapa	1	ut	550	550,00 €

PRESSUPOST REPARACIO **2.639 €**

GRAU DE DETERIORAMENT I PRIORITAT

Grau deteriorament: 5,2 **BAIX** Prioritat: 15,59 **BAIXA**

ACTUACIÓ I PRESSUPOST

Actuació **Reparació patologies**

COST ACTUACIÓ **2.639 €**

COST RENOVACIÓ SUP.	**6.623 €**
COST RENOVACIÓ TOTAL	**23.018 €**
COST REURBANITZACIÓ	**89.540 €**

CSV: 3e5ce121-d4ca-41ab-89d9-ba2e1c395325
Aquest document és document electrònic segons l'article 27 de la Llei 39/2015, de 1 d'octubre.La seva autenticitat pot ser comprovada a l'adreça https://seu-e.cat/web/olivella

GESTIÓ I MANTENIMENT DELS PAVIMENTS MUNICIPALS

CARRER: MAS MESTRE **IDENTIFICADOR:** 189
TRAM: Entre FALCÓ i ÀLIGA
CATEGORIA: XARXA BASICA



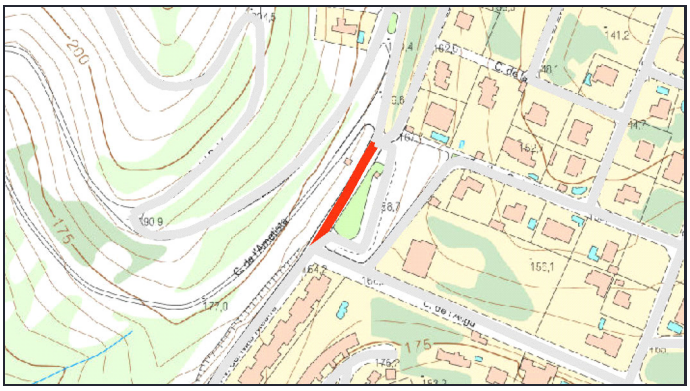

PARÀMETRES GENERALS

TITULARITAT: MUNICIPAL **CLASSIFICACIÓ DEL SÒL:** URBÀ **PD Clavegueram:**
TIPOLOGIA: URBANITZAT **QUALIFICACIÓ DEL SÒL:**

CARACTERÍSTIQUES DEL TRAM

LONGITUD TRAM: 80.8m **AMPLADA TOTAL:** 9.5m **SUPERF. CALÇADA** 646.4m2

V1	AP1	CAL	AP2	V2
0,00	0,00	8,00	0,00	1,50

OBSERVACIONS:

MATERIALS DELS PAVIMENTS

CALÇADA: MBC **RIGOLA:** SENSE RIGOLA

DIAGNOSI I CLASSIFICACIÓ DE LES PATOLOGIES

Patologies	Amidament	Unitat	Cost	Import
Pèrdua capa de trànsit (Peladures) Fresat i reposició de la capa de trànsit	55,2	m2	22,28	1.229,86 €
Flonjalls Demolició i nou paquet de ferm	4,2	m2	75,45	316,89 €
Fissura longitudinal Segellat amb massilla asfàltica d'aplicació en calent	3	m	34,93	104,79 €

PRESSUPOST REPARACIO **1.652 €**

GRAU DE DETERIORAMENT I PRIORITAT

Grau deteriorament: 1,84 **MOLT BAIX** Prioritat: 9,218 **MOLT BAIXA**

ACTUACIÓ I PRESSUPOST

Actuació **Reparació patologies**

COST ACTUACIÓ **1.652 €**

COST RENOVACIÓ SUP.	**17.130 €**
COST RENOVACIÓ TOTAL	**63.347 €**
COST REURBANITZACIÓ	**168.872 €**

CSV: 3e5ce121-d4ca-41ab-89d9-ba2e1c395325
Aquest document és document electrònic segons l'article 27 de la Llei 39/2015, de 1 d'octubre.La seva autenticitat pot ser comprovada a l'adreça https://seu-e.cat/web/olivella

GESTIÓ I MANTENIMENT DELS PAVIMENTS MUNICIPALS

CARRER: MAS MESTRE **IDENTIFICADOR:** 190
TRAM: Entre ÀLIGA i MAR MEDITERRÀNIA
CATEGORIA: XARXA BASICA



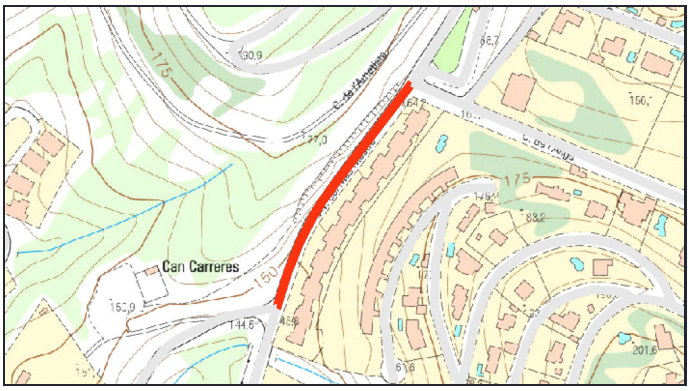

PARÀMETRES GENERALS

TITULARITAT: MUNICIPAL **CLASSIFICACIÓ DEL SÒL:** URBÀ **PD Clavegueram:**
TIPOLOGIA: URBANITZAT **QUALIFICACIÓ DEL SÒL:**

CARACTERÍSTIQUES DEL TRAM

LONGITUD TRAM: 175.3m **AMPLADA TOTAL:** 12.5m **SUPERF. CALÇADA** 1402.4m2

V1	AP1	CAL	AP2	V2
3,00	0,00	8,00	0,00	1,50

OBSERVACIONS:

MATERIALS DELS PAVIMENTS

CALÇADA: MBC **RIGOLA:** SENSE RIGOLA

DIAGNOSI I CLASSIFICACIÓ DE LES PATOLOGIES

Patologies	Amidament	Unitat	Cost	Import
Fissura estructural (Pell de cocodril) Demolició i nou paquet de ferm	991,65	m2	75,45	74.819,99 €
Fissures generalitzades sense deformació Fresat i reposició de la capa de trànsit	100	m2	22,28	2.228,00 €
Pèrdua capa de trànsit (Peladures) Fresat i reposició de la capa de trànsit	4,15	m2	22,28	92,46 €

PRESSUPOST REPARACIO **77.140 €**

GRAU DE DETERIORAMENT I PRIORITAT

Grau deteriorament: 14,1 **MODERAT** Prioritat: 70,33 **URGENT**

ACTUACIÓ I PRESSUPOST

Actuació **Renovació completa base i ferm**

COST ACTUACIÓ **137.435 €**

COST RENOVACIÓ SUP.	**37.164 €**
COST RENOVACIÓ TOTAL	**137.435 €**
COST REURBANITZACIÓ	**482.075 €**

CSV: 3e5ce121-d4ca-41ab-89d9-ba2e1c395325
Aquest document és document electrònic segons l'article 27 de la Llei 39/2015, de 1 d'octubre.La seva autenticitat pot ser comprovada a l'adreça https://seu-e.cat/web/olivella

GESTIÓ I MANTENIMENT DELS PAVIMENTS MUNICIPALS

CARRER: MAS MESTRE **IDENTIFICADOR:** 191
TRAM: Entre MAR MEDITERRÀNIA i ESPORTS
CATEGORIA: XARXA BASICA



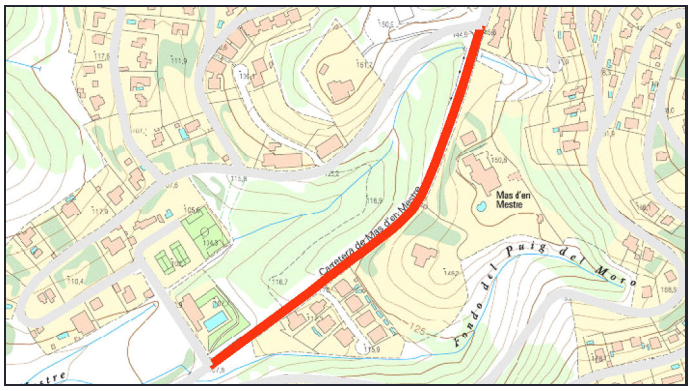

PARÀMETRES GENERALS

TITULARITAT: MUNICIPAL **CLASSIFICACIÓ DEL SÒL:** URBÀ **PD Clavegueram:**
TIPOLOGIA: URBANITZAT **QUALIFICACIÓ DEL SÒL:**

CARACTERÍSTIQUES DEL TRAM

LONGITUD TRAM: 478.2m **AMPLADA TOTAL:** 14m **SUPERF. CALÇADA** 3825.6m2

V1	AP1	CAL	AP2	V2
2,00	0,00	8,00	0,00	4,00

OBSERVACIONS:

MATERIALS DELS PAVIMENTS

CALÇADA: MBC **RIGOLA:** SENSE RIGOLA

DIAGNOSI I CLASSIFICACIÓ DE LES PATOLOGIES

Patologies	Amidament	Unitat	Cost	Import
Fissura estructural (Pell de cocodril) Demolició i nou paquet de ferm	1140,4	m2	75,45	86.043,18 €
Fissures generalitzades sense deformació Fresat i reposició de la capa de trànsit	1209,9	m2	22,28	26.956,57 €
Fissura longitudinal Segellat amb massilla asfàltica d'aplicació en calent	58,6	m	34,93	2.046,90 €
Pèrdua capa de trànsit (Peladures) Fresat i reposició de la capa de trànsit	27,7	m2	22,28	617,16 €
Enfonsaments Demolició i nou paquet de ferm	8	m2	75,45	603,60 €
Fissura transversal Segellat amb massilla asfàltica d'aplicació en calent	12,9	m	34,93	450,60 €
Flonjalls Demolició i nou paquet de ferm	1,5	m2	75,45	113,17 €

PRESSUPOST REPARACIO **116.831 €**

GRAU DE DETERIORAMENT I PRIORITAT

Grau deteriorament: 11,7 **MODERAT** Prioritat: 58,66 **URGENT**

ACTUACIÓ I PRESSUPOST

Actuació **Reparació patologies estructurals i nova capa rodolament a tot el carrer**

COST ACTUACIÓ **188.138 €**

COST RENOVACIÓ SUP.	**101.378 €**
COST RENOVACIÓ TOTAL	**374.909 €**
COST REURBANITZACIÓ	**1.472.856 €**

CSV: 3e5ce121-d4ca-41ab-89d9-ba2e1c395325
Aquest document és document electrònic segons l'article 27 de la Llei 39/2015, de 1 d'octubre.La seva autenticitat pot ser comprovada a l'adreça https://seu-e.cat/web/olivella

GESTIÓ I MANTENIMENT DELS PAVIMENTS MUNICIPALS

CARRER: MAS MESTRE **IDENTIFICADOR:** 192
TRAM: Entre ESPORTS i PIRINEUS
CATEGORIA: XARXA BASICA



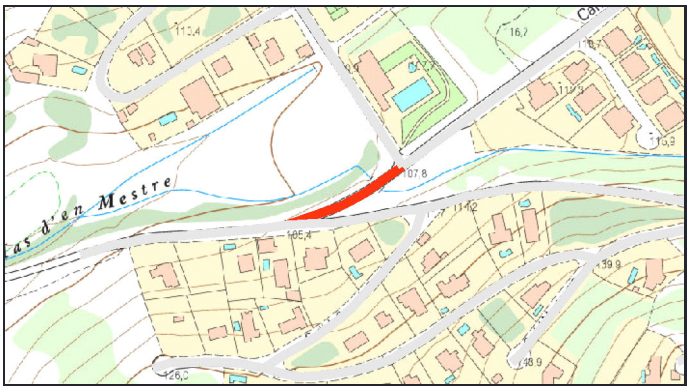

PARÀMETRES GENERALS

TITULARITAT: MUNICIPAL **CLASSIFICACIÓ DEL SÒL:** URBÀ **PD Clavegueram:**
TIPOLOGIA: URBANITZAT **QUALIFICACIÓ DEL SÒL:**

CARACTERÍSTIQUES DEL TRAM

LONGITUD TRAM: 86.3m **AMPLADA TOTAL:** 13m **SUPERF. CALÇADA** 690.4m2

V1	AP1	CAL	AP2	V2
1,00	0,00	8,00	0,00	4,00

OBSERVACIONS:

MATERIALS DELS PAVIMENTS

CALÇADA: MBC **RIGOLA:** SENSE RIGOLA

DIAGNOSI I CLASSIFICACIÓ DE LES PATOLOGIES

Patologies	Amidament	Unitat	Cost	Import
Fissures generalitzades sense deformació Fresat i reposició de la capa de trànsit	418,8	m2	22,28	9.330,86 €
Pèrdua capa de trànsit (Peladures) Fresat i reposició de la capa de trànsit	24,6	m2	22,28	548,09 €
Enfonsaments Demolició i nou paquet de ferm	4,1	m2	75,45	309,34 €

PRESSUPOST REPARACIO **10.188 €**

GRAU DE DETERIORAMENT I PRIORITAT

Grau deteriorament: 11,7 **MODERAT** Prioritat: 58,68 **URGENT**

ACTUACIÓ I PRESSUPOST

Actuació **Reparació patologies estructurals i nova capa rodolament a tot el carrer**

COST ACTUACIÓ **18.605 €**

COST RENOVACIÓ SUP.	**18.296 €**
COST RENOVACIÓ TOTAL	**67.659 €**
COST REURBANITZACIÓ	**246.818 €**

CSV: 3e5ce121-d4ca-41ab-89d9-ba2e1c395325
Aquest document és document electrònic segons l'article 27 de la Llei 39/2015, de 1 d'octubre.La seva autenticitat pot ser comprovada a l'adreça https://seu-e.cat/web/olivella

GESTIÓ I MANTENIMENT DELS PAVIMENTS MUNICIPALS

CARRER: MAS MILÀ **IDENTIFICADOR:** 193
TRAM: Entre AQUARI i CATALUNYA
CATEGORIA: XARXA BASICA



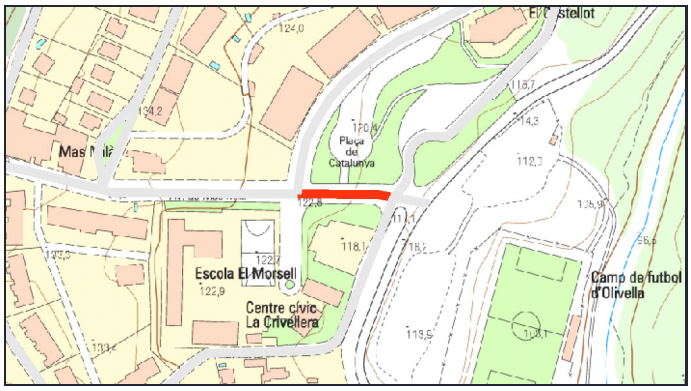

PARÀMETRES GENERALS

TITULARITAT: MUNICIPAL **CLASSIFICACIÓ DEL SÒL:** URBÀ **PD Clavegueram:**
TIPOLOGIA: URBANITZAT **QUALIFICACIÓ DEL SÒL:**

CARACTERÍSTIQUES DEL TRAM

LONGITUD TRAM: 63.6m **AMPLADA TOTAL:** 13m **SUPERF. CALÇADA** 477m2

V1	AP1	CAL	AP2	V2
1,50	0,00	7,50	0,00	4,00

OBSERVACIONS:

MATERIALS DELS PAVIMENTS

CALÇADA: MBC **RIGOLA:** FORMIGO "IN SITU"

DIAGNOSI I CLASSIFICACIÓ DE LES PATOLOGIES

Patologies	Amidament	Unitat	Cost	Import
Fissures generalitzades sense deformació Fresat i reposició de la capa de trànsit	42,7	m2	22,28	951,36 €
Fissura transversal Segellat amb massilla asfàltica d'aplicació en calent	3,9	m	34,93	136,23 €

PRESSUPOST REPARACIO **1.088 €**

GRAU DE DETERIORAMENT I PRIORITAT

Grau deteriorament: 1,86 **MOLT BAIX** Prioritat: 9,281 **MOLT BAIXA**

ACTUACIÓ I PRESSUPOST

Actuació **Reparació patologies**

COST ACTUACIÓ **1.088 €**

COST RENOVACIÓ SUP.	**12.641 €**
COST RENOVACIÓ TOTAL	**46.746 €**
COST REURBANITZACIÓ	**181.896 €**

CSV: 3e5ce121-d4ca-41ab-89d9-ba2e1c395325
Aquest document és document electrònic segons l'article 27 de la Llei 39/2015, de 1 d'octubre.La seva autenticitat pot ser comprovada a l'adreça https://seu-e.cat/web/olivella

GESTIÓ I MANTENIMENT DELS PAVIMENTS MUNICIPALS

CARRER: MAS MILÀ **IDENTIFICADOR:** 194
TRAM: Entre BALANÇA i BESSONS
CATEGORIA: XARXA LOCAL



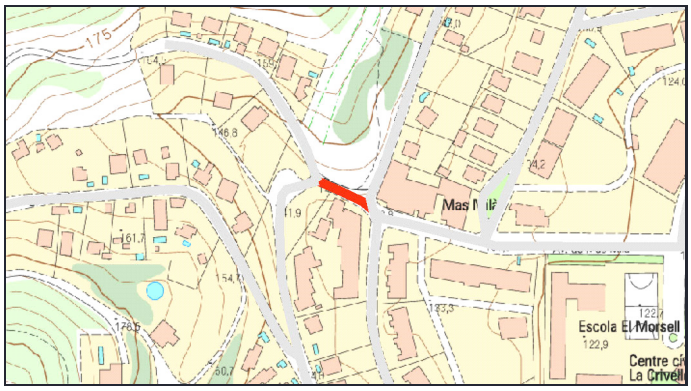

PARÀMETRES GENERALS

TITULARITAT: MUNICIPAL **CLASSIFICACIÓ DEL SÒL:** URBÀ **PD Clavegueram:**
TIPOLOGIA: URBANITZAT **QUALIFICACIÓ DEL SÒL:**

CARACTERÍSTIQUES DEL TRAM

LONGITUD TRAM: 41.2m **AMPLADA TOTAL:** 9m **SUPERF. CALÇADA** 370.8m2

V1	AP1	CAL	AP2	V2
0,00	0,00	9,00	0,00	0,00

OBSERVACIONS:

MATERIALS DELS PAVIMENTS

CALÇADA: FORMIGÓ **RIGOLA:** SENSE RIGOLA

DIAGNOSI I CLASSIFICACIÓ DE LES PATOLOGIES

Patologies	Amidament	Unitat	Cost	Import
Fissuració generalitzada Demolició i reconstrucció de lloses	245,6	m2	84,09	20.652,50 €

PRESSUPOST REPARACIO **20.653 €**

GRAU DE DETERIORAMENT I PRIORITAT

Grau deteriorament: 19,9 **ALT** Prioritat: 59,62 **URGENT**

ACTUACIÓ I PRESSUPOST

Actuació **Renovació completa base i ferm**

COST RENOVACIÓ SUP.	**8.269 €**
COST RENOVACIÓ TOTAL	**28.737 €**
COST REURBANITZACIÓ	**81.576 €**

COST ACTUACIÓ **28.737 €**

CSV: 3e5ce121-d4ca-41ab-89d9-ba2e1c395325
Aquest document és document electrònic segons l'article 27 de la Llei 39/2015, de 1 d'octubre.La seva autenticitat pot ser comprovada a l'adreça https://seu-e.cat/web/olivella

GESTIÓ I MANTENIMENT DELS PAVIMENTS MUNICIPALS

CARRER: MAS MILÀ **IDENTIFICADOR:** 195
TRAM: Entre CATALUNYA i BALANÇA
CATEGORIA: XARXA BASICA



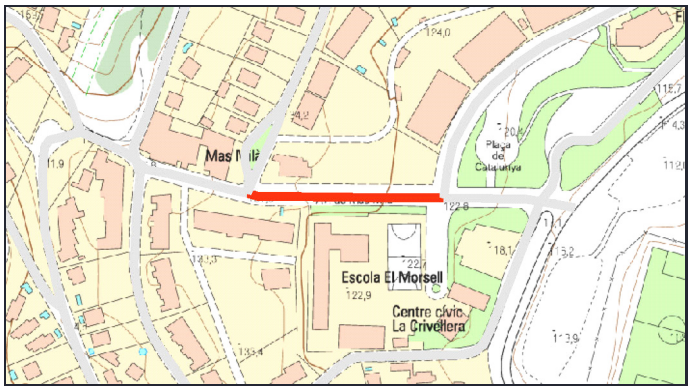

PARÀMETRES GENERALS

TITULARITAT: MUNICIPAL **CLASSIFICACIÓ DEL SÒL:** URBÀ **PD Clavegueram:**
TIPOLOGIA: URBANITZAT **QUALIFICACIÓ DEL SÒL:**

CARACTERÍSTIQUES DEL TRAM

LONGITUD TRAM: 129.6m **AMPLADA TOTAL:** 13m **SUPERF. CALÇADA** 972.0001m2

V1	AP1	CAL	AP2	V2
1,50	0,00	7,50	0,00	4,00

OBSERVACIONS:

MATERIALS DELS PAVIMENTS

CALÇADA: MBC **RIGOLA:** FORMIGO "IN SITU"

DIAGNOSI I CLASSIFICACIÓ DE LES PATOLOGIES

Patologies	Amidament	Unitat	Cost	Import
Enfonsaments Demolició i nou paquet de ferm	97,4	m2	75,45	7.348,83 €
Fissures generalitzades sense deformació Fresat i reposició de la capa de trànsit	102,2	m2	22,28	2.277,02 €
Flonjalls Demolició i nou paquet de ferm	27	m2	75,45	2.037,15 €
Fissura longitudinal Segellat amb massilla asfàltica d'aplicació en calent	32	m	34,93	1.117,76 €

PRESSUPOST REPARACIO **12.781 €**

GRAU DE DETERIORAMENT I PRIORITAT

Grau deteriorament: 6,47 **BAIX** Prioritat: 32,36 **MODERADA**

ACTUACIÓ I PRESSUPOST

Actuació **Reparació patologies**

COST ACTUACIÓ **12.781 €**

COST RENOVACIÓ SUP. **25.758 €**
COST RENOVACIÓ TOTAL **95.256 €**
COST REURBANITZACIÓ **370.656 €**

CSV: 3e5ce121-d4ca-41ab-89d9-ba2e1c395325
Aquest document és document electrònic segons l'article 27 de la Llei 39/2015, de 1 d'octubre.La seva autenticitat pot ser comprovada a l'adreça https://seu-e.cat/web/olivella

GESTIÓ I MANTENIMENT DELS PAVIMENTS MUNICIPALS

CARRER: MAS MILÀ **IDENTIFICADOR:** 196
TRAM: Entre BESSONS i CAMÍ
CATEGORIA: XARXA LOCAL



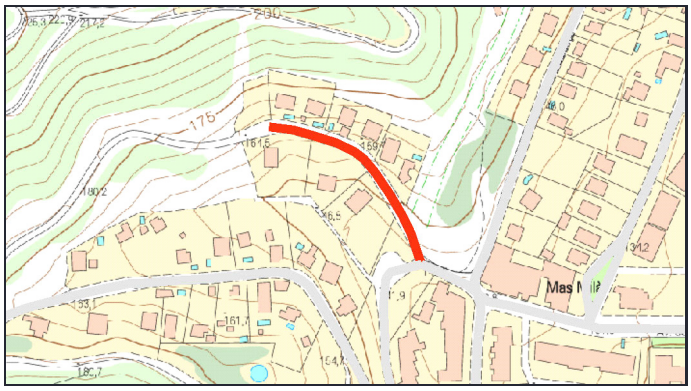

PARÀMETRES GENERALS

TITULARITAT: MUNICIPAL **CLASSIFICACIÓ DEL SÒL:** URBÀ **PD Clavegueram:**
TIPOLOGIA: URBANITZAT **QUALIFICACIÓ DEL SÒL:**

CARACTERÍSTIQUES DEL TRAM

LONGITUD TRAM: 145.9m **AMPLADA TOTAL:** 7m **SUPERF. CALÇADA** 1021.3m2

V1	AP1	CAL	AP2	V2
0,00	0,00	7,00	0,00	0,00

OBSERVACIONS:

MATERIALS DELS PAVIMENTS

CALÇADA: FORMIGÓ **RIGOLA:** SENSE RIGOLA

DIAGNOSI I CLASSIFICACIÓ DE LES PATOLOGIES

Patologies	Amidament	Unitat	Cost	Import
Fissuració generalitzada Demolició i reconstrucció de lloses	300,8	m2	84,09	25.294,27 €
Textura inadequada Fresat i nova capa de paviment de formigó	390,6	m2	35,05	13.690,53 €

PRESSUPOST REPARACIO **38.985 €**

GRAU DE DETERIORAMENT I PRIORITAT

Grau deteriorament: 13,4 **MODERAT** Prioritat: 40,28 **MODERADA**

ACTUACIÓ I PRESSUPOST

Actuació **Reparació patologies estructurals i nova capa rodolament a tot el carrer**

COST ACTUACIÓ **48.069 €**

COST RENOVACIÓ SUP.	**22.775 €**
COST RENOVACIÓ TOTAL	**79.151 €**
COST REURBANITZACIÓ	**224.686 €**

CSV: 3e5ce121-d4ca-41ab-89d9-ba2e1c395325
Aquest document és document electrònic segons l'article 27 de la Llei 39/2015, de 1 d'octubre.La seva autenticitat pot ser comprovada a l'adreça https://seu-e.cat/web/olivella

GESTIÓ I MANTENIMENT DELS PAVIMENTS MUNICIPALS

CARRER: MAS MILÀ **IDENTIFICADOR:** 197
TRAM: Entre BALANÇA i BESSONS
CATEGORIA: XARXA BASICA



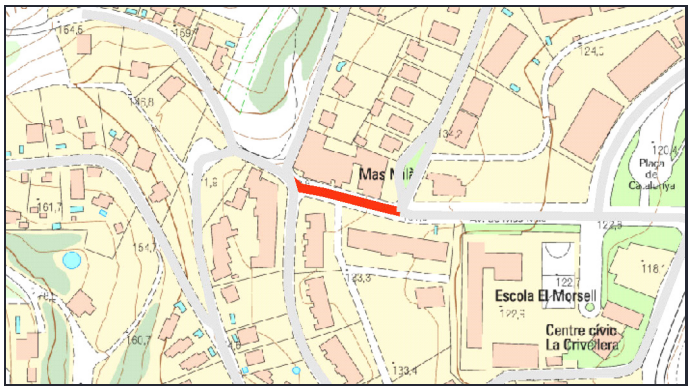

PARÀMETRES GENERALS

TITULARITAT: MUNICIPAL **CLASSIFICACIÓ DEL SÒL:** URBÀ **PD Clavegueram:**
TIPOLOGIA: URBANITZAT **QUALIFICACIÓ DEL SÒL:**

CARACTERÍSTIQUES DEL TRAM

LONGITUD TRAM: 77.1m **AMPLADA TOTAL:** 10.5m **SUPERF. CALÇADA** 578.25m2

V1	AP1	CAL	AP2	V2
1,50	0,00	7,50	0,00	1,50

OBSERVACIONS:

MATERIALS DELS PAVIMENTS

CALÇADA: MBC **RIGOLA:** FORMIGO "IN SITU"

DIAGNOSI I CLASSIFICACIÓ DE LES PATOLOGIES

Patologies	Amidament	Unitat	Cost	Import
Fissures generalitzades sense deformació Fresat i reposició de la capa de trànsit	350,3	m2	22,28	7.804,68 €
Flonjalls Demolició i nou paquet de ferm	26,1	m2	75,45	1.969,24 €
Fissura transversal Segellat amb massilla asfàltica d'aplicació en calent	12,6	m	34,93	440,12 €

PRESSUPOST REPARACIO **10.214 €**

GRAU DE DETERIORAMENT I PRIORITAT

Grau deteriorament: 12,9 **MODERAT** Prioritat: 64,56 **URGENT**

ACTUACIÓ I PRESSUPOST

Actuació **Reparació patologies estructurals i nova capa rodolament a tot el carrer**

COST ACTUACIÓ **17.293 €**

COST RENOVACIÓ SUP.	**15.324 €**
COST RENOVACIÓ TOTAL	**56.669 €**
COST REURBANITZACIÓ	**178.101 €**

CSV: 3e5ce121-d4ca-41ab-89d9-ba2e1c395325
Aquest document és document electrònic segons l'article 27 de la Llei 39/2015, de 1 d'octubre.La seva autenticitat pot ser comprovada a l'adreça https://seu-e.cat/web/olivella

GESTIÓ I MANTENIMENT DELS PAVIMENTS MUNICIPALS

CARRER: MAS MILÀ **IDENTIFICADOR:** 198
TRAM: Entre BV-2111 i CRANC
CATEGORIA: XARXA BASICA





PARÀMETRES GENERALS

TITULARITAT: MUNICIPAL **CLASSIFICACIÓ DEL SÒL:** URBÀ **PD Clavegueram:**
TIPOLOGIA: URBANITZAT **QUALIFICACIÓ DEL SÒL:**

CARACTERÍSTIQUES DEL TRAM

LONGITUD TRAM: 23.5m **AMPLADA TOTAL:** 15.7m **SUPERF. CALÇADA** 340.75m2

V1	AP1	CAL	AP2	V2
1,20	0,00	14,50	0,00	0,00

OBSERVACIONS:

MATERIALS DELS PAVIMENTS

CALÇADA: MBC **RIGOLA:** SENSE RIGOLA

DIAGNOSI I CLASSIFICACIÓ DE LES PATOLOGIES

Patologies	Amidament	Unitat	Cost	Import

PRESSUPOST REPARACIO **0 €**

GRAU DE DETERIORAMENT I PRIORITAT

Grau deteriorament: 0 **NUL** Prioritat: 0 **NUL·LA**

ACTUACIÓ I PRESSUPOST

Actuació **Sense patologies**

COST ACTUACIÓ **0 €**

COST RENOVACIÓ SUP. **9.030 €**
COST RENOVACIÓ TOTAL **33.394 €**
COST REURBANITZACIÓ **81.169 €**

CSV: 3e5ce121-d4ca-41ab-89d9-ba2e1c395325
Aquest document és document electrònic segons l'article 27 de la Llei 39/2015, de 1 d'octubre.La seva autenticitat pot ser comprovada a l'adreça https://seu-e.cat/web/olivella

GESTIÓ I MANTENIMENT DELS PAVIMENTS MUNICIPALS

CARRER: MAS SABATAT **IDENTIFICADOR:** 199
TRAM: Entre SAJOLIDA i ATZUCAC
CATEGORIA: VEINAL



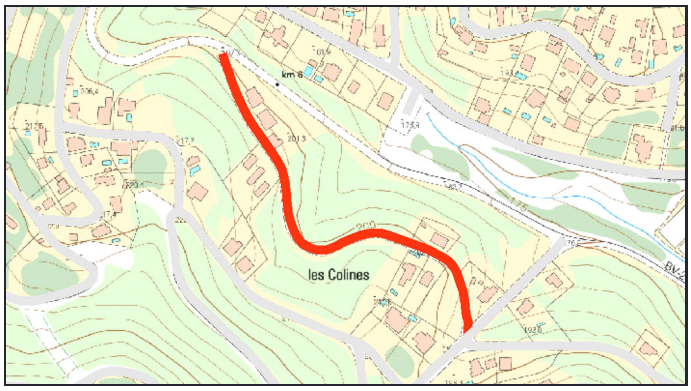

PARÀMETRES GENERALS

TITULARITAT: MUNICIPAL **CLASSIFICACIÓ DEL SÒL:** URBÀ **PD Clavegueram:**
TIPOLOGIA: URBANITZAT **QUALIFICACIÓ DEL SÒL:**

CARACTERÍSTIQUES DEL TRAM

LONGITUD TRAM: 410.1m **AMPLADA TOTAL:** 7.5m **SUPERF. CALÇADA** 2255.55m2

V1	AP1	CAL	AP2	V2
1,00	0,00	5,50	0,00	1,00

OBSERVACIONS:

MATERIALS DELS PAVIMENTS

CALÇADA: MBC **RIGOLA:** SENSE RIGOLA

DIAGNOSI I CLASSIFICACIÓ DE LES PATOLOGIES

Patologies	Amidament	Unitat	Cost	Import
Fissura estructural (Pell de cocodril) Demolició i nou paquet de ferm	74,9	m2	75,45	5.651,21 €
Descarnaments Fresat i reposició de la capa de trànsit	76,3	m2	22,28	1.699,96 €
Fissura longitudinal Segellat amb massilla asfàltica d'aplicació en calent	44,6	m	34,93	1.557,88 €
Fissura transversal Segellat amb massilla asfàltica d'aplicació en calent	31,2	m	34,93	1.089,82 €
Fissures generalitzades sense deformació Fresat i reposició de la capa de trànsit	22,05	m2	22,28	491,27 €
Fissura erràtica Segellat amb massilla asfàltica d'aplicació en calent	2,9	m	34,93	101,30 €
Flonjalls Demolició i nou paquet de ferm	0,5	m2	75,45	37,72 €
Sots Demolició i nou paquet de ferm	0,25	m2	75,45	18,86 €

PRESSUPOST REPARACIO **10.648 €**

GRAU DE DETERIORAMENT I PRIORITAT

Grau deteriorament: 1,95 **MOLT BAIX** Prioritat: 1,951 **MOLT BAIXA**

CSV: 3e5ce121-d4ca-41ab-89d9-ba2e1c395325
Aquest document és document electrònic segons l'article 27 de la Llei 39/2015, de 1 d'octubre.La seva autenticitat pot ser comprovada a l'adreça https://seu-e.cat/web/olivella

GESTIÓ I MANTENIMENT DELS PAVIMENTS MUNICIPALS

ACTUACIÓ I PRESSUPOST

Actuació **Reparació patologies**

COST ACTUACIÓ **10.648 €**

COST RENOVACIÓ SUP.	**40.600 €**
COST RENOVACIÓ TOTAL	**127.439 €**
COST REURBANITZACIÓ	**676.665 €**

CSV: 3e5ce121-d4ca-41ab-89d9-ba2e1c395325
Aquest document és document electrònic segons l'article 27 de la Llei 39/2015, de 1 d'octubre.La seva autenticitat pot ser comprovada a l'adreça https://seu-e.cat/web/olivella

GESTIÓ I MANTENIMENT DELS PAVIMENTS MUNICIPALS

CARRER: MAS SABATAT **IDENTIFICADOR:** 200
TRAM: Entre VIA LÀCTIA i SAJOLIDA
CATEGORIA: XARXA LOCAL



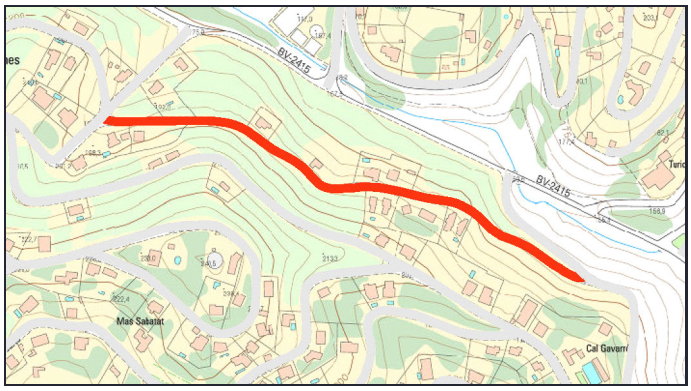

PARÀMETRES GENERALS

TITULARITAT: MUNICIPAL **CLASSIFICACIÓ DEL SÒL:** URBÀ **PD Clavegueram:**
TIPOLOGIA: URBANITZAT **QUALIFICACIÓ DEL SÒL:**

CARACTERÍSTIQUES DEL TRAM

LONGITUD TRAM: 560.7m **AMPLADA TOTAL:** 7.5m **SUPERF. CALÇADA** 3083.85m2

V1	AP1	CAL	AP2	V2
1,00	0,00	5,50	0,00	1,00

OBSERVACIONS:

MATERIALS DELS PAVIMENTS

CALÇADA: MBC **RIGOLA:** SENSE RIGOLA

DIAGNOSI I CLASSIFICACIÓ DE LES PATOLOGIES

Patologies	Amidament	Unitat	Cost	Import
Fissures generalitzades sense deformació Fresat i reposició de la capa de trànsit	305,9	m2	22,28	6.815,45 €
Fissura estructural (Pell de cocodril) Demolició i nou paquet de ferm	85,9	m2	75,45	6.481,15 €
Fissura transversal Segellat amb massilla asfàltica d'aplicació en calent	16,9	m	34,93	590,32 €
Pèrdua capa de trànsit (Peladures) Fresat i reposició de la capa de trànsit	17,5	m2	22,28	389,90 €
Fissura longitudinal Segellat amb massilla asfàltica d'aplicació en calent	10,5	m	34,93	366,77 €

PRESSUPOST REPARACIO **14.644 €**

GRAU DE DETERIORAMENT I PRIORITAT

Grau deteriorament: 2,61 **MOLT BAIX** Prioritat: 7,833 **MOLT BAIXA**

ACTUACIÓ I PRESSUPOST

Actuació **Reparació patologies**

COST ACTUACIÓ **14.644 €**

COST RENOVACIÓ SUP.	**68.770 €**
COST RENOVACIÓ TOTAL	**238.998 €**
COST REURBANITZACIÓ	**925.155 €**

CSV: 3e5ce121-d4ca-41ab-89d9-ba2e1c395325
Aquest document és document electrònic segons l'article 27 de la Llei 39/2015, de 1 d'octubre.La seva autenticitat pot ser comprovada a l'adreça https://seu-e.cat/web/olivella

GESTIÓ I MANTENIMENT DELS PAVIMENTS MUNICIPALS

CARRER: MASETS **IDENTIFICADOR:** 201
TRAM: Entre LLEVANT i PLANA NOVELLA
CATEGORIA: XARXA LOCAL



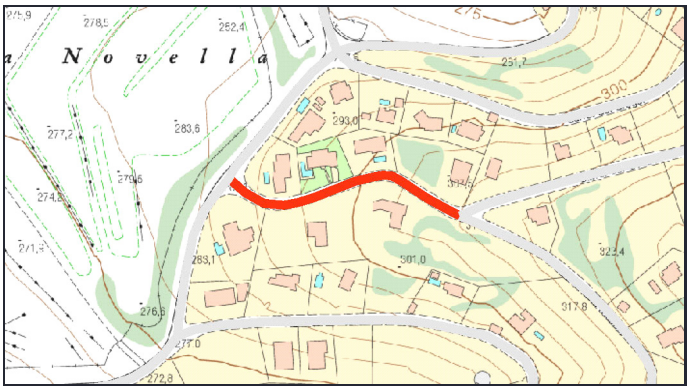

PARÀMETRES GENERALS

TITULARITAT: MUNICIPAL **CLASSIFICACIÓ DEL SÒL:** URBÀ **PD Clavegueram:**
TIPOLOGIA: URBANITZAT **QUALIFICACIÓ DEL SÒL:**

CARACTERÍSTIQUES DEL TRAM

LONGITUD TRAM: 168m **AMPLADA TOTAL:** 7.7m **SUPERF. CALÇADA** 924m2

V1	AP1	CAL	AP2	V2
1,00	0,00	5,50	0,00	1,20

OBSERVACIONS:

MATERIALS DELS PAVIMENTS

CALÇADA: MBC **RIGOLA:** SENSE RIGOLA

DIAGNOSI I CLASSIFICACIÓ DE LES PATOLOGIES

Patologies	Amidament	Unitat	Cost	Import
Fissures generalitzades sense deformació Fresat i reposició de la capa de trànsit	46,2	m2	22,28	1.029,34 €
Fissura transversal Segellat amb massilla asfàltica d'aplicació en calent	16,5	m	34,93	576,35 €

PRESSUPOST REPARACIO **1.606 €**

GRAU DE DETERIORAMENT I PRIORITAT

Grau deteriorament: 1,44 **MOLT BAIX** Prioritat: 4,307 **MOLT BAIXA**

ACTUACIÓ I PRESSUPOST

Actuació **Reparació patologies**

COST ACTUACIÓ **1.606 €**

COST RENOVACIÓ SUP. **20.605 €**
COST RENOVACIÓ TOTAL **71.610 €**
COST REURBANITZACIÓ **284.592 €**

CSV: 3e5ce121-d4ca-41ab-89d9-ba2e1c395325
Aquest document és document electrònic segons l'article 27 de la Llei 39/2015, de 1 d'octubre.La seva autenticitat pot ser comprovada a l'adreça https://seu-e.cat/web/olivella

GESTIÓ I MANTENIMENT DELS PAVIMENTS MUNICIPALS

CARRER: MASETS **IDENTIFICADOR:** 202
TRAM: Entre LLEVANT i LLEVANT
CATEGORIA: XARXA LOCAL



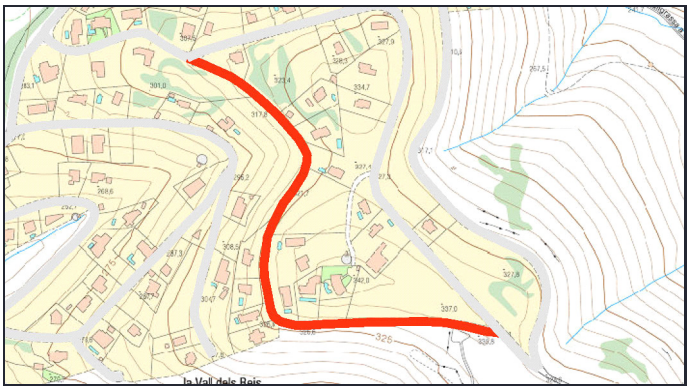

PARÀMETRES GENERALS

TITULARITAT: MUNICIPAL **CLASSIFICACIÓ DEL SÒL:** URBÀ **PD Clavegueram:**
TIPOLOGIA: URBANITZAT **QUALIFICACIÓ DEL SÒL:**

CARACTERÍSTIQUES DEL TRAM

LONGITUD TRAM: 591.8m **AMPLADA TOTAL:** 7.5m **SUPERF. CALÇADA** 3254.9m2

V1	AP1	CAL	AP2	V2
1,00	0,00	5,50	0,00	1,00

OBSERVACIONS: Principi del tram amb rigola

MATERIALS DELS PAVIMENTS

CALÇADA: MBC **RIGOLA:** SENSE RIGOLA

DIAGNOSI I CLASSIFICACIÓ DE LES PATOLOGIES

Patologies	Amidament	Unitat	Cost	Import
Fissura transversal Segellat amb massilla asfàltica d'aplicació en calent	6	m	34,93	209,58 €
Fissura longitudinal Segellat amb massilla asfàltica d'aplicació en calent	5,4	m	34,93	188,62 €
Fissures generalitzades sense deformació Fresat i reposició de la capa de trànsit	8	m2	22,28	178,24 €

PRESSUPOST REPARACIO **576 €**

GRAU DE DETERIORAMENT I PRIORITAT

Grau deteriorament: 0,13 **MOLT BAIX** Prioritat: 0,383 **MOLT BAIXA**

ACTUACIÓ I PRESSUPOST

Actuació **Reparació patologies**

COST ACTUACIÓ **576 €**

COST RENOVACIÓ SUP. **72.584 €**
COST RENOVACIÓ TOTAL **252.255 €**
COST REURBANITZACIÓ **976.470 €**

CSV: 3e5ce121-d4ca-41ab-89d9-ba2e1c395325
Aquest document és document electrònic segons l'article 27 de la Llei 39/2015, de 1 d'octubre.La seva autenticitat pot ser comprovada a l'adreça https://seu-e.cat/web/olivella

GESTIÓ I MANTENIMENT DELS PAVIMENTS MUNICIPALS

CARRER: MERCURI **IDENTIFICADOR:** 203
TRAM: Entre SOL i SATURN
CATEGORIA: XARXA LOCAL



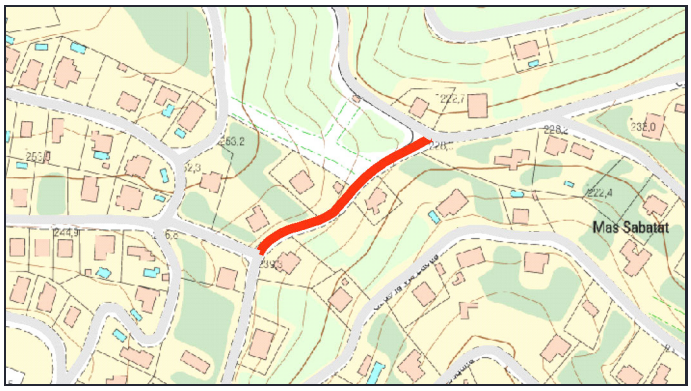

PARÀMETRES GENERALS

TITULARITAT: MUNICIPAL **CLASSIFICACIÓ DEL SÒL:** URBÀ **PD Clavegueram:**
TIPOLOGIA: URBANITZAT **QUALIFICACIÓ DEL SÒL:**

CARACTERÍSTIQUES DEL TRAM

LONGITUD TRAM: 141m **AMPLADA TOTAL:** 8.5m **SUPERF. CALÇADA** 916.5m2

V1	AP1	CAL	AP2	V2
1,00	0,00	6,50	0,00	1,00

OBSERVACIONS:

MATERIALS DELS PAVIMENTS

CALÇADA: MBC **RIGOLA:** SENSE RIGOLA

DIAGNOSI I CLASSIFICACIÓ DE LES PATOLOGIES

Patologies	Amidament	Unitat	Cost	Import
Fissures generalitzades sense deformació Fresat i reposició de la capa de trànsit	140,7	m2	22,28	3.134,80 €
Fissura transversal Segellat amb massilla asfàltica d'aplicació en calent	6,5	m	34,93	227,04 €

PRESSUPOST REPARACIO **3.362 €**

GRAU DE DETERIORAMENT I PRIORITAT

Grau deteriorament: 2,98 **MOLT BAIX** Prioritat: 8,927 **MOLT BAIXA**

ACTUACIÓ I PRESSUPOST

Actuació **Reparació patologies**

COST ACTUACIÓ **3.362 €**

COST RENOVACIÓ SUP.	**20.438 €**
COST RENOVACIÓ TOTAL	**71.029 €**
COST REURBANITZACIÓ	**263.670 €**

CSV: 3e5ce121-d4ca-41ab-89d9-ba2e1c395325
Aquest document és document electrònic segons l'article 27 de la Llei 39/2015, de 1 d'octubre.La seva autenticitat pot ser comprovada a l'adreça https://seu-e.cat/web/olivella

GESTIÓ I MANTENIMENT DELS PAVIMENTS MUNICIPALS

CARRER: MERCURI **IDENTIFICADOR:** 204
TRAM: Entre LLUNA i SOL
CATEGORIA: XARXA LOCAL



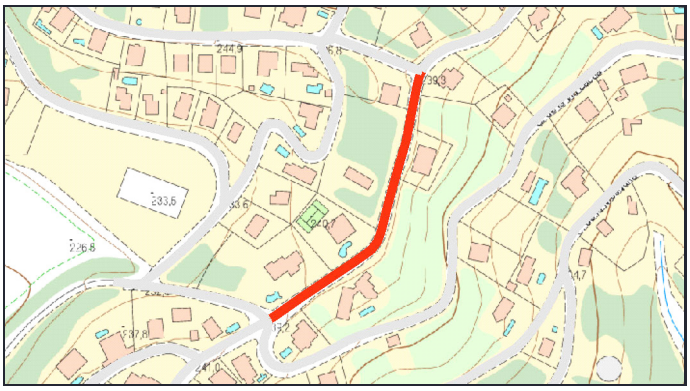

PARÀMETRES GENERALS

TITULARITAT: MUNICIPAL **CLASSIFICACIÓ DEL SÒL:** URBÀ **PD Clavegueram:**
TIPOLOGIA: URBANITZAT **QUALIFICACIÓ DEL SÒL:**

CARACTERÍSTIQUES DEL TRAM

LONGITUD TRAM: 205.7m **AMPLADA TOTAL:** 8.5m **SUPERF. CALÇADA** 1337.05m2

V1	AP1	CAL	AP2	V2
1,00	0,00	6,50	0,00	1,00

OBSERVACIONS:

MATERIALS DELS PAVIMENTS

CALÇADA: MBC **RIGOLA:** SENSE RIGOLA

DIAGNOSI I CLASSIFICACIÓ DE LES PATOLOGIES

Patologies	Amidament	Unitat	Cost	Import
Fissures generalitzades sense deformació Fresat i reposició de la capa de trànsit	194,1	m2	22,28	4.324,55 €
Fissura transversal Segellat amb massilla asfàltica d'aplicació en calent	15,1	m	34,93	527,44 €
Fissura longitudinal Segellat amb massilla asfàltica d'aplicació en calent	12,9	m	34,93	450,60 €

PRESSUPOST REPARACIO **5.303 €**

GRAU DE DETERIORAMENT I PRIORITAT

Grau deteriorament: 3,14 **MOLT BAIX** Prioritat: 9,422 **MOLT BAIXA**

ACTUACIÓ I PRESSUPOST

Actuació **Reparació patologies**

COST ACTUACIÓ **5.303 €**

COST RENOVACIÓ SUP. **29.816 €**
COST RENOVACIÓ TOTAL **103.621 €**
COST REURBANITZACIÓ **384.659 €**

CSV: 3e5ce121-d4ca-41ab-89d9-ba2e1c395325
Aquest document és document electrònic segons l'article 27 de la Llei 39/2015, de 1 d'octubre.La seva autenticitat pot ser comprovada a l'adreça https://seu-e.cat/web/olivella

GESTIÓ I MANTENIMENT DELS PAVIMENTS MUNICIPALS

CARRER: MERLA **IDENTIFICADOR:** 205
TRAM: Entre CAPSIGRANY i CAMÍ
CATEGORIA: XARXA LOCAL



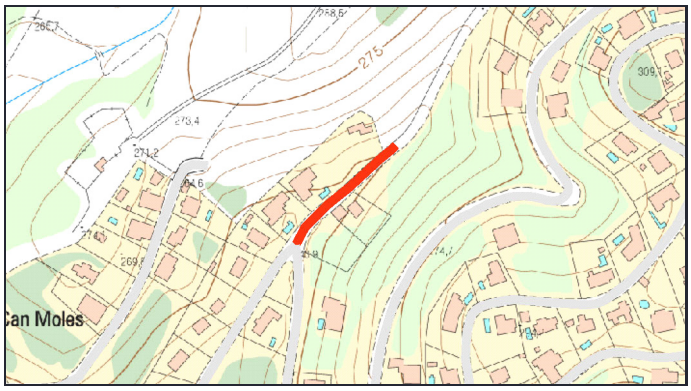

PARÀMETRES GENERALS

TITULARITAT: MUNICIPAL **CLASSIFICACIÓ DEL SÒL:** URBÀ **PD Clavegueram:**
TIPOLOGIA: URBANITZAT **QUALIFICACIÓ DEL SÒL:**

CARACTERÍSTIQUES DEL TRAM

LONGITUD TRAM: 93.4m **AMPLADA TOTAL:** 7.6m **SUPERF. CALÇADA** 560.4m2

V1	AP1	CAL	AP2	V2
0,80	0,00	6,00	0,00	0,80

OBSERVACIONS:

MATERIALS DELS PAVIMENTS

CALÇADA: MBC **RIGOLA:** FORMIGO "IN SITU"

DIAGNOSI I CLASSIFICACIÓ DE LES PATOLOGIES

Patologies	Amidament	Unitat	Cost	Import
Flonjalls Demolició i nou paquet de ferm	8,2	m2	75,45	618,69 €
Fissura transversal Segellat amb massilla asfàltica d'aplicació en calent	14,6	m	34,93	509,98 €
Fissures generalitzades sense deformació Fresat i reposició de la capa de trànsit	21,3	m2	22,28	474,56 €
Fissura longitudinal Segellat amb massilla asfàltica d'aplicació en calent	5,5	m	34,93	192,12 €
Pèrdua capa de trànsit (Peladures) Fresat i reposició de la capa de trànsit	0,76	m2	22,28	16,93 €

PRESSUPOST REPARACIO **1.812 €**

GRAU DE DETERIORAMENT I PRIORITAT

Grau deterioramen: 2,11 **MOLT BAIX** Prioritat: 6,316 **MOLT BAIXA**

ACTUACIÓ I PRESSUPOST

Actuació **Reparació patologies**

COST ACTUACIÓ **1.812 €**

COST RENOVACIÓ SUP. **12.497 €**
COST RENOVACIÓ TOTAL **43.431 €**
COST REURBANITZACIÓ **156.165 €**

CSV: 3e5ce121-d4ca-41ab-89d9-ba2e1c395325
Aquest document és document electrònic segons l'article 27 de la Llei 39/2015, de 1 d'octubre.La seva autenticitat pot ser comprovada a l'adreça https://seu-e.cat/web/olivella

GESTIÓ I MANTENIMENT DELS PAVIMENTS MUNICIPALS

CARRER: MERLA **IDENTIFICADOR:** 206
TRAM: Entre HOSTAL DEL GANXO i CAPSIGRANY
CATEGORIA: XARXA LOCAL



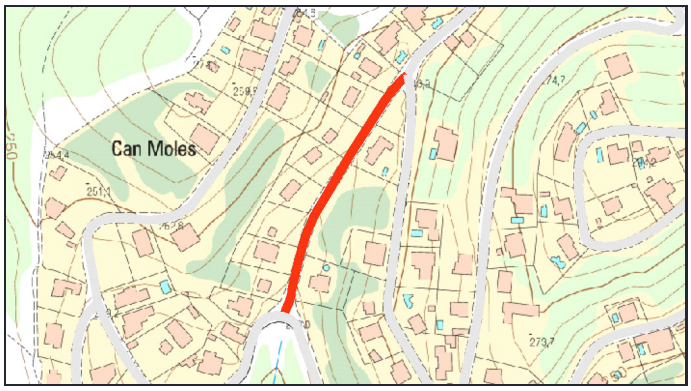

PARÀMETRES GENERALS

TITULARITAT: MUNICIPAL **CLASSIFICACIÓ DEL SÒL:** URBÀ **PD Clavegueram:**
TIPOLOGIA: URBANITZAT **QUALIFICACIÓ DEL SÒL:**

CARACTERÍSTIQUES DEL TRAM

LONGITUD TRAM: 180.9m **AMPLADA TOTAL:** 7m **SUPERF. CALÇADA** 904.5m2

V1	AP1	CAL	AP2	V2
1,00	0,00	5,00	0,00	1,00

OBSERVACIONS: Molts trams sense vorera

MATERIALS DELS PAVIMENTS

CALÇADA: MBC **RIGOLA:** FORMIGO "IN SITU"

DIAGNOSI I CLASSIFICACIÓ DE LES PATOLOGIES

Patologies	Amidament	Unitat	Cost	Import
Fissura estructural (Pell de cocodril) Demolició i nou paquet de ferm	69,8	m2	75,45	5.266,41 €
Fissures generalitzades sense deformació Fresat i reposició de la capa de trànsit	186	m2	22,28	4.144,08 €
Roderes Demolició i nou paquet de ferm	13,6	m2	75,45	1.026,12 €
Fissura longitudinal Segellat amb massilla asfàltica d'aplicació en calent	19,5	m	34,93	681,14 €
Fissura transversal Segellat amb massilla asfàltica d'aplicació en calent	12,5	m	34,93	436,62 €
Pèrdua capa de trànsit (Peladures) Fresat i reposició de la capa de trànsit	0,28	m2	22,28	6,24 €

PRESSUPOST REPARACIO **11.561 €**

GRAU DE DETERIORAMENT I PRIORITAT

Grau deteriorament: 6,28 **BAIX** Prioritat: 18,85 **BAIXA**

ACTUACIÓ I PRESSUPOST

Actuació **Reparació patologies**

COST ACTUACIÓ **11.561 €**

COST RENOVACIÓ SUP. **20.170 €**
COST RENOVACIÓ TOTAL **70.099 €**
COST REURBANITZACIÓ **278.586 €**

CSV: 3e5ce121-d4ca-41ab-89d9-ba2e1c395325
Aquest document és document electrònic segons l'article 27 de la Llei 39/2015, de 1 d'octubre.La seva autenticitat pot ser comprovada a l'adreça https://seu-e.cat/web/olivella

GESTIÓ I MANTENIMENT DELS PAVIMENTS MUNICIPALS

CARRER: MESQUITA **IDENTIFICADOR:** 207
TRAM: Entre MAS BARGALLÓ i MAS BARGALLÓ
CATEGORIA: XARXA LOCAL



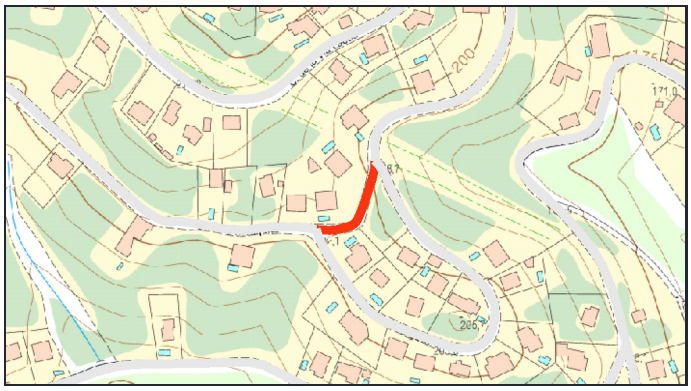

PARÀMETRES GENERALS

TITULARITAT: MUNICIPAL **CLASSIFICACIÓ DEL SÒL:** URBÀ **PD Clavegueram:**
TIPOLOGIA: URBANITZAT **QUALIFICACIÓ DEL SÒL:**

CARACTERÍSTIQUES DEL TRAM

LONGITUD TRAM: 69.9m **AMPLADA TOTAL:** 7.5m **SUPERF. CALÇADA** 384.45m2

V1	AP1	CAL	AP2	V2
1,00	0,00	5,50	0,00	1,00

OBSERVACIONS:

MATERIALS DELS PAVIMENTS

CALÇADA: MBC **RIGOLA:** SENSE RIGOLA

DIAGNOSI I CLASSIFICACIÓ DE LES PATOLOGIES

Patologies	Amidament	Unitat	Cost	Import
Fissura estructural (Pell de cocodril) Demolició i nou paquet de ferm	9,9	m2	75,45	746,95 €
Fissura longitudinal Segellat amb massilla asfàltica d'aplicació en calent	11,4	m	34,93	398,20 €
Flonjalls Demolició i nou paquet de ferm	3,75	m2	75,45	282,94 €

PRESSUPOST REPARACIO **1.428 €**

GRAU DE DETERIORAMENT I PRIORITAT

Grau deteriorament: 1,25 **MOLT BAIX** Prioritat: 3,743 **MOLT BAIXA**

ACTUACIÓ I PRESSUPOST

Actuació **Reparació patologies**

COST ACTUACIÓ **1.428 €**

COST RENOVACIÓ SUP. **8.573 €**
COST RENOVACIÓ TOTAL **29.795 €**
COST REURBANITZACIÓ **115.335 €**

CSV: 3e5ce121-d4ca-41ab-89d9-ba2e1c395325
Aquest document és document electrònic segons l'article 27 de la Llei 39/2015, de 1 d'octubre.La seva autenticitat pot ser comprovada a l'adreça https://seu-e.cat/web/olivella

GESTIÓ I MANTENIMENT DELS PAVIMENTS MUNICIPALS

CARRER: MESQUITA **IDENTIFICADOR:** 208
TRAM: Entre VIA LÀCTIA i MAS BARGALLÓ
CATEGORIA: XARXA LOCAL



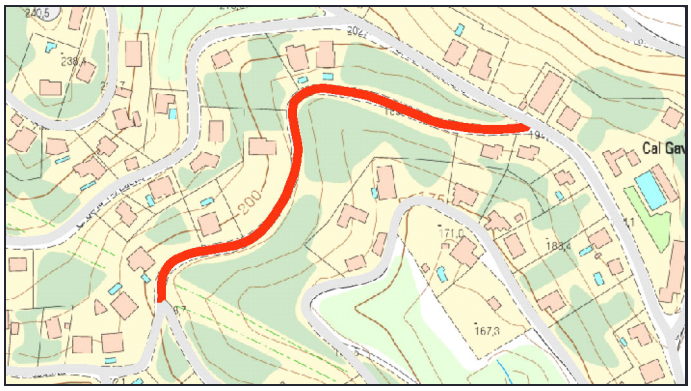

PARÀMETRES GENERALS

TITULARITAT: MUNICIPAL **CLASSIFICACIÓ DEL SÒL:** URBÀ **PD Clavegueram:**
TIPOLOGIA: URBANITZAT **QUALIFICACIÓ DEL SÒL:**

CARACTERÍSTIQUES DEL TRAM

LONGITUD TRAM: 347.2m **AMPLADA TOTAL:** 7.5m **SUPERF. CALÇADA** 1909.6m2

V1	AP1	CAL	AP2	V2
1,00	0,00	5,50	0,00	1,00

OBSERVACIONS:

MATERIALS DELS PAVIMENTS

CALÇADA: MBC **RIGOLA:** SENSE RIGOLA

DIAGNOSI I CLASSIFICACIÓ DE LES PATOLOGIES

Patologies	Amidament	Unitat	Cost	Import
Fissures generalitzades sense deformació Fresat i reposició de la capa de trànsit	207,16	m2	22,28	4.615,52 €
Roderes Demolició i nou paquet de ferm	15,6	m2	75,45	1.177,02 €
Fissura longitudinal Segellat amb massilla asfàltica d'aplicació en calent	32,7	m	34,93	1.142,21 €
Fissura transversal Segellat amb massilla asfàltica d'aplicació en calent	26,8	m	34,93	936,12 €
Pèrdua capa de trànsit (Peladures) Fresat i reposició de la capa de trànsit	1,14	m2	22,28	25,40 €

PRESSUPOST REPARACIO **7.896 €**

GRAU DE DETERIORAMENT I PRIORITAT

Grau deteriorament: 2,91 **MOLT BAIX** Prioritat: 8,740 **MOLT BAIXA**

ACTUACIÓ I PRESSUPOST

Actuació **Reparació patologies**

COST ACTUACIÓ **7.896 €**

COST RENOVACIÓ SUP. **42.584 €**
COST RENOVACIÓ TOTAL **147.994 €**
COST REURBANITZACIÓ **572.880 €**

CSV: 3e5ce121-d4ca-41ab-89d9-ba2e1c395325
Aquest document és document electrònic segons l'article 27 de la Llei 39/2015, de 1 d'octubre.La seva autenticitat pot ser comprovada a l'adreça https://seu-e.cat/web/olivella

GESTIÓ I MANTENIMENT DELS PAVIMENTS MUNICIPALS

CARRER: MESQUITA **IDENTIFICADOR:** 209
TRAM: Entre MAS BARGALLÓ i COMETA
CATEGORIA: XARXA LOCAL



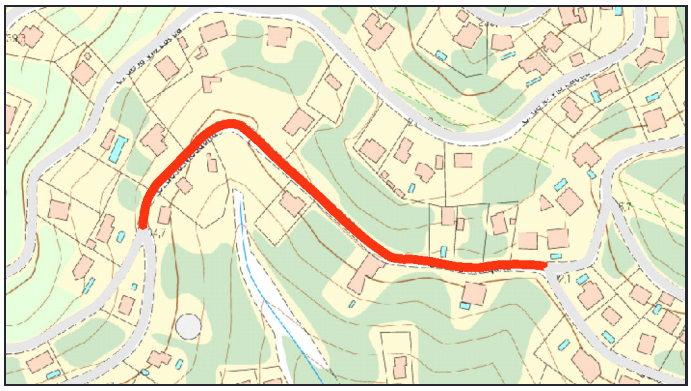

PARÀMETRES GENERALS

TITULARITAT: MUNICIPAL **CLASSIFICACIÓ DEL SÒL:** URBÀ **PD Clavegueram:**
TIPOLOGIA: URBANITZAT **QUALIFICACIÓ DEL SÒL:**

CARACTERÍSTIQUES DEL TRAM

LONGITUD TRAM: 338.9m **AMPLADA TOTAL:** 7.5m **SUPERF. CALÇADA** 1863.95m2

V1	AP1	CAL	AP2	V2
1,00	0,00	5,50	0,00	1,00

OBSERVACIONS:

MATERIALS DELS PAVIMENTS

CALÇADA: MBC **RIGOLA:** SENSE RIGOLA

DIAGNOSI I CLASSIFICACIÓ DE LES PATOLOGIES

Patologies	Amidament	Unitat	Cost	Import
Fissures generalitzades sense deformació Fresat i reposició de la capa de trànsit	67,65	m2	22,28	1.507,24 €
Flonjalls Demolició i nou paquet de ferm	17,35	m2	75,45	1.309,06 €
Descarnaments Fresat i reposició de la capa de trànsit	54,4	m2	22,28	1.212,03 €
Fissura transversal Segellat amb massilla asfàltica d'aplicació en calent	12,7	m	34,93	443,61 €
Fissura longitudinal Segellat amb massilla asfàltica d'aplicació en calent	3,8	m	34,93	132,73 €

PRESSUPOST REPARACIO **4.605 €**

GRAU DE DETERIORAMENT I PRIORITAT

Grau deteriorament: 1,52 **MOLT BAIX** Prioritat: 4,563 **MOLT BAIXA**

ACTUACIÓ I PRESSUPOST

Actuació **Reparació patologies**

COST ACTUACIÓ **4.605 €**

COST RENOVACIÓ SUP.	**41.566 €**
COST RENOVACIÓ TOTAL	**144.456 €**
COST REURBANITZACIÓ	**559.185 €**

CSV: 3e5ce121-d4ca-41ab-89d9-ba2e1c395325
Aquest document és document electrònic segons l'article 27 de la Llei 39/2015, de 1 d'octubre.La seva autenticitat pot ser comprovada a l'adreça https://seu-e.cat/web/olivella

GESTIÓ I MANTENIMENT DELS PAVIMENTS MUNICIPALS

CARRER: MESTRAL **IDENTIFICADOR:** 210
TRAM: Entre CAMÍ D'OLESA DE BONESVALLS i TRAMUNTANA
CATEGORIA: XARXA LOCAL



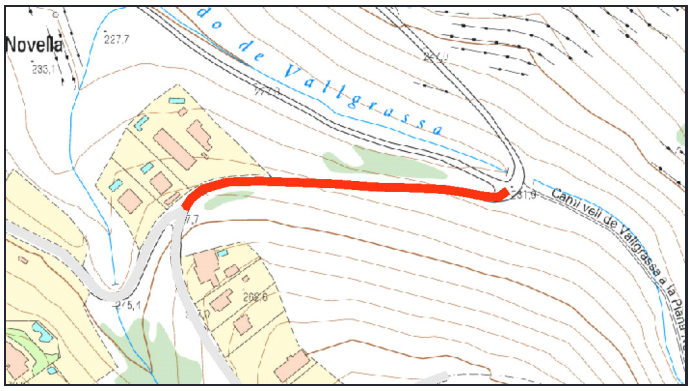

PARÀMETRES GENERALS

TITULARITAT: MUNICIPAL **CLASSIFICACIÓ DEL SÒL:** URBÀ **PD Clavegueram:**
TIPOLOGIA: URBANITZAT **QUALIFICACIÓ DEL SÒL:**

CARACTERÍSTIQUES DEL TRAM

LONGITUD TRAM: 222.2m **AMPLADA TOTAL:** 7m **SUPERF. CALÇADA** 1111m2

V1	AP1	CAL	AP2	V2
1,00	0,00	5,00	0,00	1,00

OBSERVACIONS: Primer tram sense voreres

MATERIALS DELS PAVIMENTS

CALÇADA: MBC **RIGOLA:** SENSE RIGOLA

DIAGNOSI I CLASSIFICACIÓ DE LES PATOLOGIES

Patologies	Amidament	Unitat	Cost	Import
Fissura estructural (Pell de cocodril) Demolició i nou paquet de ferm	17	m2	75,45	1.282,65 €
Fissures generalitzades sense deformació Fresat i reposició de la capa de trànsit	42	m2	22,28	935,76 €
Fissura transversal Segellat amb massilla asfàltica d'aplicació en calent	22,5	m	34,93	785,92 €
Flonjalls Demolició i nou paquet de ferm	9,6	m2	75,45	724,32 €
Fissura longitudinal Segellat amb massilla asfàltica d'aplicació en calent	12	m	34,93	419,16 €
Pèrdua capa de trànsit (Peladures) Fresat i reposició de la capa de trànsit	7,45	m2	22,28	165,99 €

PRESSUPOST REPARACIO **4.314 €**

GRAU DE DETERIORAMENT I PRIORITAT

Grau deteriorament: 2,10 **MOLT BAIX** Prioritat: 6,312 **MOLT BAIXA**

ACTUACIÓ I PRESSUPOST

Actuació **Reparació patologies**

COST ACTUACIÓ **4.314 €**

COST RENOVACIÓ SUP.	**24.775 €**
COST RENOVACIÓ TOTAL	**86.103 €**
COST REURBANITZACIÓ	**342.188 €**

CSV: 3e5ce121-d4ca-41ab-89d9-ba2e1c395325
Aquest document és document electrònic segons l'article 27 de la Llei 39/2015, de 1 d'octubre.La seva autenticitat pot ser comprovada a l'adreça https://seu-e.cat/web/olivella

GESTIÓ I MANTENIMENT DELS PAVIMENTS MUNICIPALS

CARRER: MESTRAL **IDENTIFICADOR:** 211
TRAM: Entre TRAMUNTANA i XALOC
CATEGORIA: XARXA LOCAL



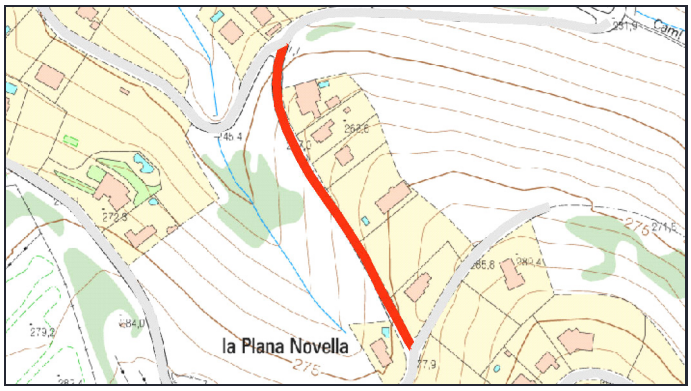

PARÀMETRES GENERALS

TITULARITAT: MUNICIPAL **CLASSIFICACIÓ DEL SÒL:** URBÀ **PD Clavegueram:**
TIPOLOGIA: URBANITZAT **QUALIFICACIÓ DEL SÒL:**

CARACTERÍSTIQUES DEL TRAM

LONGITUD TRAM: 227.3m **AMPLADA TOTAL:** 7.5m **SUPERF. CALÇADA** 1250.15m2

V1	AP1	CAL	AP2	V2
1,00	0,00	5,50	0,00	1,00

OBSERVACIONS:

MATERIALS DELS PAVIMENTS

CALÇADA: MBC **RIGOLA:** SENSE RIGOLA

DIAGNOSI I CLASSIFICACIÓ DE LES PATOLOGIES

Patologies	Amidament	Unitat	Cost	Import
Fissures generalitzades sense deformació Fresat i reposició de la capa de trànsit	106,7	m2	22,28	2.377,28 €
Fissura transversal Segellat amb massilla asfàltica d'aplicació en calent	53,7	m	34,93	1.875,74 €
Pèrdua capa de trànsit (Peladures) Fresat i reposició de la capa de trànsit	2,9	m2	22,28	64,61 €

PRESSUPOST REPARACIO **4.318 €**

GRAU DE DETERIORAMENT I PRIORITAT

Grau deteriorament: 2,87 **MOLT BAIX** Prioritat: 8,596 **MOLT BAIXA**

ACTUACIÓ I PRESSUPOST

Actuació **Reparació patologies**

COST ACTUACIÓ **4.318 €**

COST RENOVACIÓ SUP.	**27.878 €**
COST RENOVACIÓ TOTAL	**96.887 €**
COST REURBANITZACIÓ	**375.045 €**

CSV: 3e5ce121-d4ca-41ab-89d9-ba2e1c395325
Aquest document és document electrònic segons l'article 27 de la Llei 39/2015, de 1 d'octubre.La seva autenticitat pot ser comprovada a l'adreça https://seu-e.cat/web/olivella

GESTIÓ I MANTENIMENT DELS PAVIMENTS MUNICIPALS

CARRER: MIGJORN **IDENTIFICADOR:** 212
TRAM: Entre PLANA NOVELLA i MIGJORN
CATEGORIA: XARXA LOCAL



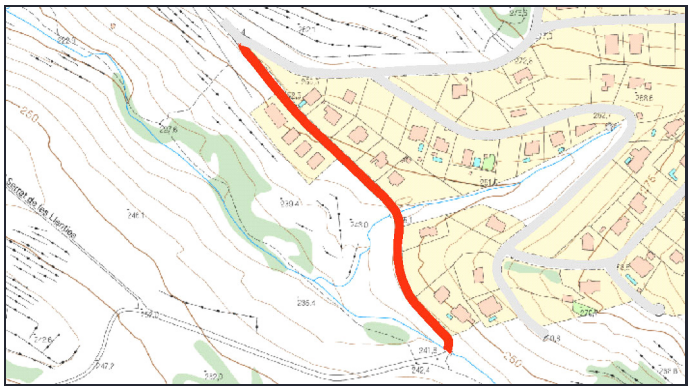

PARÀMETRES GENERALS

TITULARITAT: MUNICIPAL **CLASSIFICACIÓ DEL SÒL:** URBÀ **PD Clavegueram:**
TIPOLOGIA: URBANITZAT **QUALIFICACIÓ DEL SÒL:**

CARACTERÍSTIQUES DEL TRAM

LONGITUD TRAM: 356.5m **AMPLADA TOTAL:** 10m **SUPERF. CALÇADA** 2495.5m2

V1	AP1	CAL	AP2	V2
1,50	0,00	7,00	0,00	1,50

OBSERVACIONS:

MATERIALS DELS PAVIMENTS

CALÇADA: MBC **RIGOLA:** SENSE RIGOLA

DIAGNOSI I CLASSIFICACIÓ DE LES PATOLOGIES

Patologies	Amidament	Unitat	Cost	Import
Fissura transversal Segellat amb massilla asfàltica d'aplicació en calent	31,5	m	34,93	1.100,30 €
Fissures generalitzades sense deformació Fresat i reposició de la capa de trànsit	21,6	m2	22,28	481,25 €
Pèrdua capa de trànsit (Peladures) Fresat i reposició de la capa de trànsit	2,6	m2	22,28	57,93 €

PRESSUPOST REPARACIO **1.639 €**

GRAU DE DETERIORAMENT I PRIORITAT

Grau deteriorament: 0,55 **MOLT BAIX** Prioritat: 1,66 **MOLT BAIXA**

ACTUACIÓ I PRESSUPOST

Actuació **Reparació patologies**

COST ACTUACIÓ **1.639 €**

COST RENOVACIÓ SUP.	**55.650 €**
COST RENOVACIÓ TOTAL	**193.401 €**
COST REURBANITZACIÓ	**784.300 €**

CSV: 3e5ce121-d4ca-41ab-89d9-ba2e1c395325
Aquest document és document electrònic segons l'article 27 de la Llei 39/2015, de 1 d'octubre.La seva autenticitat pot ser comprovada a l'adreça https://seu-e.cat/web/olivella

GESTIÓ I MANTENIMENT DELS PAVIMENTS MUNICIPALS

CARRER: MIQUELA **IDENTIFICADOR:** 213
TRAM: Entre URÀ i MIQUELA
CATEGORIA: XARXA BASICA



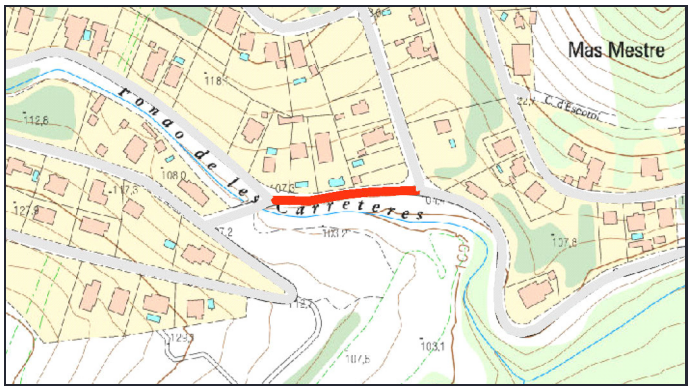

PARÀMETRES GENERALS

TITULARITAT: MUNICIPAL **CLASSIFICACIÓ DEL SÒL:** URBÀ **PD Clavegueram:**
TIPOLOGIA: URBANITZAT **QUALIFICACIÓ DEL SÒL:**

CARACTERÍSTIQUES DEL TRAM

LONGITUD TRAM: 99.3m **AMPLADA TOTAL:** 7m **SUPERF. CALÇADA** 595.8m2

V1	AP1	CAL	AP2	V2
0,00	0,00	6,00	0,00	1,00

OBSERVACIONS:

MATERIALS DELS PAVIMENTS

CALÇADA: MBC **RIGOLA:** SENSE RIGOLA

DIAGNOSI I CLASSIFICACIÓ DE LES PATOLOGIES

Patologies	Amidament	Unitat	Cost	Import
Fissura estructural (Pell de cocodril) Demolició i nou paquet de ferm	487,2	m2	75,45	36.759,24 €
Fissuració generalitzada Demolició i reconstrucció de lloses	104,4	m2	84,09	8.779,00 €

PRESSUPOST REPARACIO **45.538 €**

GRAU DE DETERIORAMENT I PRIORITAT

Grau deteriorament: 20 **ALT** Prioritat: 99,87 **MOLT URGENT**

ACTUACIÓ I PRESSUPOST

Actuació **Renovació completa base i ferm**

COST ACTUACIÓ **58.388 €**

COST RENOVACIÓ SUP.	**15.789 €**
COST RENOVACIÓ TOTAL	**58.388 €**
COST REURBANITZACIÓ	**152.922 €**

CSV: 3e5ce121-d4ca-41ab-89d9-ba2e1c395325
Aquest document és document electrònic segons l'article 27 de la Llei 39/2015, de 1 d'octubre.La seva autenticitat pot ser comprovada a l'adreça https://seu-e.cat/web/olivella

GESTIÓ I MANTENIMENT DELS PAVIMENTS MUNICIPALS

CARRER: MIQUELA **IDENTIFICADOR:** 214
TRAM: Entre BV-2111 i URÀ
CATEGORIA: XARXA BASICA



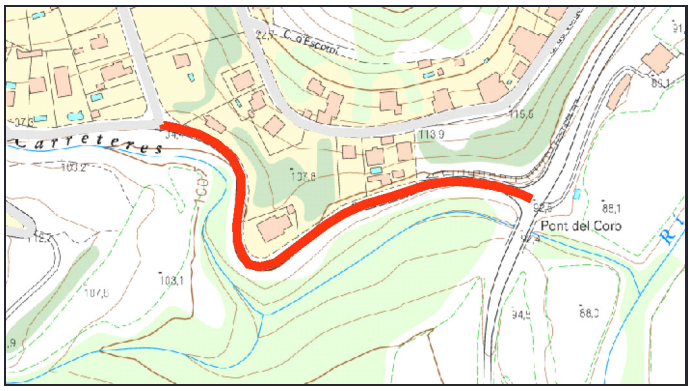

PARÀMETRES GENERALS

TITULARITAT: MUNICIPAL **CLASSIFICACIÓ DEL SÒL:** URBÀ **PD Clavegueram:**
TIPOLOGIA: URBANITZAT **QUALIFICACIÓ DEL SÒL:**

CARACTERÍSTIQUES DEL TRAM

LONGITUD TRAM: 329.6m **AMPLADA TOTAL:** 5.6m **SUPERF. CALÇADA** 1648m2

V1	AP1	CAL	AP2	V2
0,00	0,00	5,00	0,00	0,60

OBSERVACIONS:

MATERIALS DELS PAVIMENTS

CALÇADA: MBC **RIGOLA:** SENSE RIGOLA

DIAGNOSI I CLASSIFICACIÓ DE LES PATOLOGIES

Patologies	Amidament	Unitat	Cost	Import
Fissura estructural (Pell de cocodril) Demolició i nou paquet de ferm	177,12	m2	75,45	13.363,70 €
Roderes Demolició i nou paquet de ferm	45,15	m2	75,45	3.406,57 €
Enfonsaments Demolició i nou paquet de ferm	30,95	m2	75,45	2.335,18 €
Flonjalls Demolició i nou paquet de ferm	9,4	m2	75,45	709,23 €
Fissura longitudinal Segellat amb massilla asfàltica d'aplicació en calent	10,5	m	34,93	366,77 €
Fissura erràtica Segellat amb massilla asfàltica d'aplicació en calent	3,4	m	34,93	118,76 €

PRESSUPOST REPARACIO **20.300 €**

GRAU DE DETERIORAMENT I PRIORITAT

Grau deteriorament: 3,62 **MOLT BAIX** Prioritat: 18,09 **BAIXA**

ACTUACIÓ I PRESSUPOST

Actuació **Reparació patologies**

COST ACTUACIÓ **20.300 €**

COST RENOVACIÓ SUP.	**43.672 €**
COST RENOVACIÓ TOTAL	**161.504 €**
COST REURBANITZACIÓ	**406.067 €**

CSV: 3e5ce121-d4ca-41ab-89d9-ba2e1c395325
Aquest document és document electrònic segons l'article 27 de la Llei 39/2015, de 1 d'octubre.La seva autenticitat pot ser comprovada a l'adreça https://seu-e.cat/web/olivella

GESTIÓ I MANTENIMENT DELS PAVIMENTS MUNICIPALS

CARRER: MIQUELA **IDENTIFICADOR:** 215
TRAM: Entre NEPTÚ i MIQUELA
CATEGORIA: XARXA LOCAL



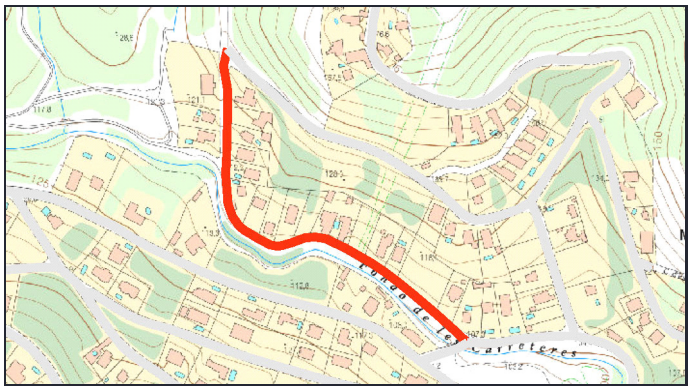

PARÀMETRES GENERALS

TITULARITAT: MUNICIPAL **CLASSIFICACIÓ DEL SÒL:** URBÀ **PD Clavegueram:**
TIPOLOGIA: URBANITZAT **QUALIFICACIÓ DEL SÒL:**

CARACTERÍSTIQUES DEL TRAM

LONGITUD TRAM: 415.5m **AMPLADA TOTAL:** 5m **SUPERF. CALÇADA** 1662m2

V1	AP1	CAL	AP2	V2
1,00	0,00	4,00	0,00	0,00

OBSERVACIONS: Primer tram i meitat del carrer sense urbanitzar

MATERIALS DELS PAVIMENTS

CALÇADA: FORMIGÓ **RIGOLA:** SENSE RIGOLA

DIAGNOSI I CLASSIFICACIÓ DE LES PATOLOGIES

Patologies	Amidament	Unitat	Cost	Import
Fissuració generalitzada Demolició i reconstrucció de lloses	1536	m2	84,09	129.162,23 €

PRESSUPOST REPARACIO **129.162 €**

GRAU DE DETERIORAMENT I PRIORITAT

Grau deteriorament: 27,7 **MOLT ALT** Prioritat: 83,18 **MOLT URGENT**

ACTUACIÓ I PRESSUPOST

Actuació **Renovació completa base i ferm**

COST ACTUACIÓ **128.805 €**

COST RENOVACIÓ SUP.	**37.063 €**
COST RENOVACIÓ TOTAL	**128.805 €**
COST REURBANITZACIÓ	**457.050 €**

CSV: 3e5ce121-d4ca-41ab-89d9-ba2e1c395325
Aquest document és document electrònic segons l'article 27 de la Llei 39/2015, de 1 d'octubre.La seva autenticitat pot ser comprovada a l'adreça https://seu-e.cat/web/olivella

GESTIÓ I MANTENIMENT DELS PAVIMENTS MUNICIPALS

CARRER: MOIXONS **IDENTIFICADOR:** 216
TRAM: Entre COLOM i FALCÓ
CATEGORIA: XARXA LOCAL



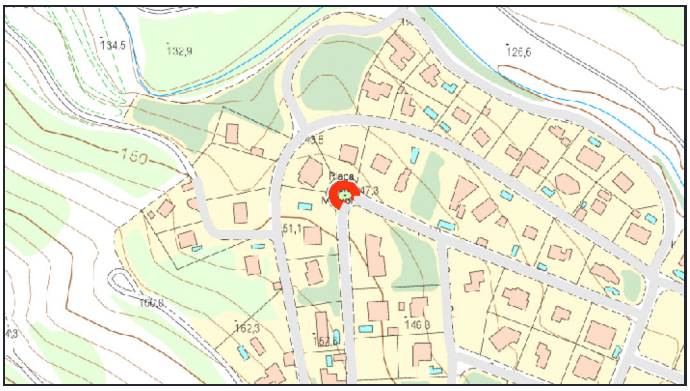

PARÀMETRES GENERALS

TITULARITAT: MUNICIPAL **CLASSIFICACIÓ DEL SÒL:** URBÀ **PD Clavegueram:**
TIPOLOGIA: URBANITZAT **QUALIFICACIÓ DEL SÒL:**

CARACTERÍSTIQUES DEL TRAM

LONGITUD TRAM: 40m **AMPLADA TOTAL:** 8m **SUPERF. CALÇADA** 260m2

V1	AP1	CAL	AP2	V2
0,00	0,00	6,50	0,00	1,50

OBSERVACIONS:

MATERIALS DELS PAVIMENTS

CALÇADA: MBC **RIGOLA:** PREFABRICADA

DIAGNOSI I CLASSIFICACIÓ DE LES PATOLOGIES

Patologies	Amidament	Unitat	Cost	Import
Fissura transversal Segellat amb massilla asfàltica d'aplicació en calent	22,2	m	34,93	775,45 €
Flonjalls Demolició i nou paquet de ferm	2	m2	75,45	150,90 €
Fissura longitudinal Segellat amb massilla asfàltica d'aplicació en calent	1,3	m	34,93	45,41 €

PRESSUPOST REPARACIO **972 €**

GRAU DE DETERIORAMENT I PRIORITAT

Grau deteriorament: 2,89 **MOLT BAIX** Prioritat: 8,670 **MOLT BAIXA**

ACTUACIÓ I PRESSUPOST

Actuació **Reparació patologies**

COST ACTUACIÓ **972 €**

COST RENOVACIÓ SUP.	**5.798 €**
COST RENOVACIÓ TOTAL	**20.150 €**
COST REURBANITZACIÓ	**70.400 €**

CSV: 3e5ce121-d4ca-41ab-89d9-ba2e1c395325
Aquest document és document electrònic segons l'article 27 de la Llei 39/2015, de 1 d'octubre.La seva autenticitat pot ser comprovada a l'adreça https://seu-e.cat/web/olivella

GESTIÓ I MANTENIMENT DELS PAVIMENTS MUNICIPALS

CARRER: MONTNEGRE **IDENTIFICADOR:** 217
TRAM: Entre PIRINEUS i GAVARRES
CATEGORIA: XARXA LOCAL



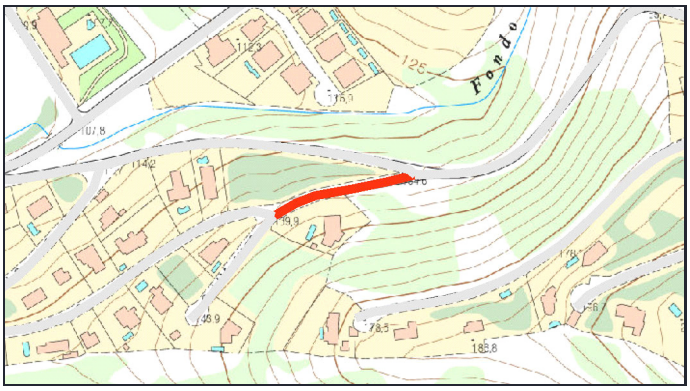

PARÀMETRES GENERALS

TITULARITAT: MUNICIPAL **CLASSIFICACIÓ DEL SÒL:** URBÀ **PD Clavegueram:**
TIPOLOGIA: URBANITZAT **QUALIFICACIÓ DEL SÒL:**

CARACTERÍSTIQUES DEL TRAM

LONGITUD TRAM: 97.9m **AMPLADA TOTAL:** 8m **SUPERF. CALÇADA** 509.08m2

V1	AP1	CAL	AP2	V2
1,40	0,00	5,20	0,00	1,40

OBSERVACIONS: Afectacions a vorera

MATERIALS DELS PAVIMENTS

CALÇADA: MBC **RIGOLA:** PREFABRICADA

DIAGNOSI I CLASSIFICACIÓ DE LES PATOLOGIES

Patologies	Amidament	Unitat	Cost	Import

PRESSUPOST REPARACIO **0 €**

GRAU DE DETERIORAMENT I PRIORITAT

Grau deteriorament: 0 **NUL** Prioritat: 0 **NUL·LA**

ACTUACIÓ I PRESSUPOST

Actuació **Sense patologies**

COST ACTUACIÓ **0 €**

COST RENOVACIÓ SUP. **11.352 €**
COST RENOVACIÓ TOTAL **39.454 €**
COST REURBANITZACIÓ **172.304 €**

CSV: 3e5ce121-d4ca-41ab-89d9-ba2e1c395325
Aquest document és document electrònic segons l'article 27 de la Llei 39/2015, de 1 d'octubre.La seva autenticitat pot ser comprovada a l'adreça https://seu-e.cat/web/olivella

GESTIÓ I MANTENIMENT DELS PAVIMENTS MUNICIPALS

CARRER: MONTNEGRE **IDENTIFICADOR:** 218
TRAM: Entre GAVARRES i ATZUCAC
CATEGORIA: XARXA LOCAL



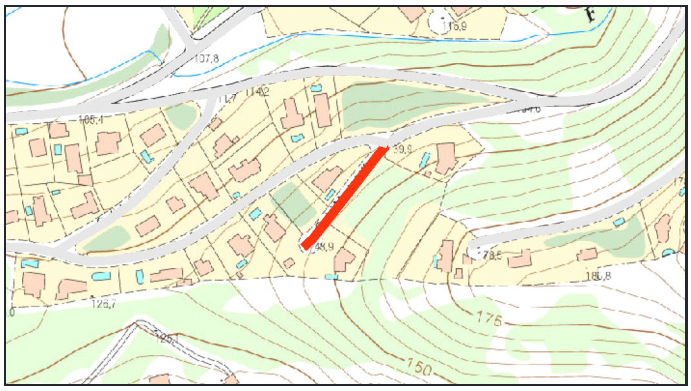

PARÀMETRES GENERALS

TITULARITAT: MUNICIPAL **CLASSIFICACIÓ DEL SÒL:** URBÀ **PD Clavegueram:**
TIPOLOGIA: URBANITZAT **QUALIFICACIÓ DEL SÒL:**

CARACTERÍSTIQUES DEL TRAM

LONGITUD TRAM: 87.5m **AMPLADA TOTAL:** 7.5m **SUPERF. CALÇADA** 437.5m2

V1	AP1	CAL	AP2	V2
1,00	0,00	5,00	0,00	1,50

OBSERVACIONS:

MATERIALS DELS PAVIMENTS

CALÇADA: MBC **RIGOLA:** PREFABRICADA

DIAGNOSI I CLASSIFICACIÓ DE LES PATOLOGIES

Patologies	Amidament	Unitat	Cost	Import
Flonjalls Demolició i nou paquet de ferm	1,5	m2	75,45	113,17 €

PRESSUPOST REPARACIO **113 €**

GRAU DE DETERIORAMENT I PRIORITAT

Grau deteriorament: 0,10 **MOLT BAIX** Prioritat: 0,306 **MOLT BAIXA**

ACTUACIÓ I PRESSUPOST

Actuació **Reparació patologies**

COST ACTUACIÓ **113 €**

COST RENOVACIÓ SUP.	**9.756 €**
COST RENOVACIÓ TOTAL	**33.906 €**
COST REURBANITZACIÓ	**144.375 €**

CSV: 3e5ce121-d4ca-41ab-89d9-ba2e1c395325
Aquest document és document electrònic segons l'article 27 de la Llei 39/2015, de 1 d'octubre.La seva autenticitat pot ser comprovada a l'adreça https://seu-e.cat/web/olivella

GESTIÓ I MANTENIMENT DELS PAVIMENTS MUNICIPALS

CARRER: MONTSANT **IDENTIFICADOR:** 219
TRAM: Entre SERRA D'OLIANA i ATZUCAC
CATEGORIA: XARXA LOCAL



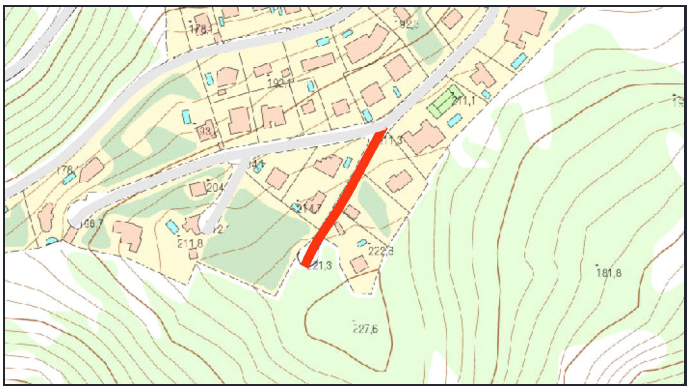

PARÀMETRES GENERALS

TITULARITAT: MUNICIPAL **CLASSIFICACIÓ DEL SÒL:** URBÀ **PD Clavegueram:**
TIPOLOGIA: URBANITZAT **QUALIFICACIÓ DEL SÒL:**

CARACTERÍSTIQUES DEL TRAM

LONGITUD TRAM: 106.9m **AMPLADA TOTAL:** 7.3m **SUPERF. CALÇADA** 534.5m2

V1	AP1	CAL	AP2	V2
1,00	0,00	5,00	0,00	1,30

OBSERVACIONS: Afectacions a vorera

MATERIALS DELS PAVIMENTS

CALÇADA: MBC **RIGOLA:** PREFABRICADA

DIAGNOSI I CLASSIFICACIÓ DE LES PATOLOGIES

Patologies	Amidament	Unitat	Cost	Import
Fissures generalitzades sense deformació Fresat i reposició de la capa de trànsit	92	m2	22,28	2.049,76 €
Fissura longitudinal Segellat amb massilla asfàltica d'aplicació en calent	11,3	m	34,93	394,71 €
Fissura transversal Segellat amb massilla asfàltica d'aplicació en calent	4,6	m	34,93	160,68 €

PRESSUPOST REPARACIO **2.605 €**

GRAU DE DETERIORAMENT I PRIORITAT

Grau deteriorament: 3,67 **MOLT BAIX** Prioritat: 11,02 **MOLT BAIXA**

ACTUACIÓ I PRESSUPOST

Actuació **Reparació patologies**

COST ACTUACIÓ **2.605 €**

COST RENOVACIÓ SUP.	**11.919 €**
COST RENOVACIÓ TOTAL	**41.424 €**
COST REURBANITZACIÓ	**171.681 €**

CSV: 3e5ce121-d4ca-41ab-89d9-ba2e1c395325
Aquest document és document electrònic segons l'article 27 de la Llei 39/2015, de 1 d'octubre.La seva autenticitat pot ser comprovada a l'adreça https://seu-e.cat/web/olivella

GESTIÓ I MANTENIMENT DELS PAVIMENTS MUNICIPALS

CARRER: MONTSEC **IDENTIFICADOR:** 220
TRAM: Entre MONTSENY i ATZUCAC
CATEGORIA: XARXA LOCAL



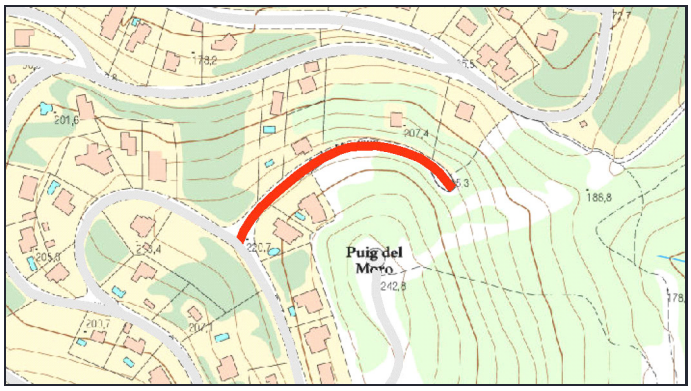

PARÀMETRES GENERALS

TITULARITAT: MUNICIPAL **CLASSIFICACIÓ DEL SÒL:** URBÀ **PD Clavegueram:**
TIPOLOGIA: URBANITZAT **QUALIFICACIÓ DEL SÒL:**

CARACTERÍSTIQUES DEL TRAM

LONGITUD TRAM: 177.6m **AMPLADA TOTAL:** 8m **SUPERF. CALÇADA** 994.56m2

V1	AP1	CAL	AP2	V2
1,20	0,00	5,60	0,00	1,20

OBSERVACIONS: Afectacions a vorera

MATERIALS DELS PAVIMENTS

CALÇADA: MBC **RIGOLA:** PREFABRICADA

DIAGNOSI I CLASSIFICACIÓ DE LES PATOLOGIES

Patologies	Amidament	Unitat	Cost	Import
Enfonsaments Demolició i nou paquet de ferm	290,7	m2	75,45	21.933,31 €
Fissures generalitzades sense deformació Fresat i reposició de la capa de trànsit	160,8	m2	22,28	3.582,62 €
Fissura longitudinal Segellat amb massilla asfàltica d'aplicació en calent	7,8	m	34,93	272,45 €

PRESSUPOST REPARACIO **25.788 €**

GRAU DE DETERIORAMENT I PRIORITAT

Grau deteriorament: 11,8 **MODERAT** Prioritat: 35,43 **MODERADA**

ACTUACIÓ I PRESSUPOST

Actuació **Reparació patologies estructurals i nova capa rodolament a tot el carrer**

COST ACTUACIÓ **44.112 €**

COST RENOVACIÓ SUP.	**22.179 €**
COST RENOVACIÓ TOTAL	**77.078 €**
COST REURBANITZACIÓ	**312.576 €**

CSV: 3e5ce121-d4ca-41ab-89d9-ba2e1c395325
Aquest document és document electrònic segons l'article 27 de la Llei 39/2015, de 1 d'octubre.La seva autenticitat pot ser comprovada a l'adreça https://seu-e.cat/web/olivella

GESTIÓ I MANTENIMENT DELS PAVIMENTS MUNICIPALS

CARRER: MONTSENY **IDENTIFICADOR:** 221
TRAM: Entre CAMÍ AL DIPÒSIT i ATZUCAC
CATEGORIA: XARXA LOCAL



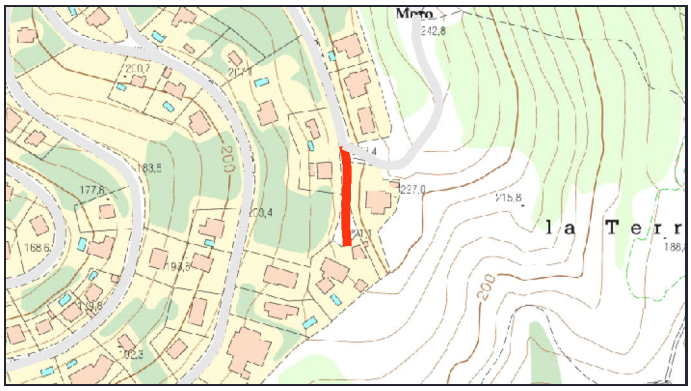

PARÀMETRES GENERALS

TITULARITAT: MUNICIPAL **CLASSIFICACIÓ DEL SÒL:** URBÀ **PD Clavegueram:**
TIPOLOGIA: URBANITZAT **QUALIFICACIÓ DEL SÒL:**

CARACTERÍSTIQUES DEL TRAM

LONGITUD TRAM: 66.2m **AMPLADA TOTAL:** 8m **SUPERF. CALÇADA** 344.24m2

V1	AP1	CAL	AP2	V2
1,40	0,00	5,20	0,00	1,40

OBSERVACIONS: Afectacions a vorera

MATERIALS DELS PAVIMENTS

CALÇADA: MBC **RIGOLA:** PREFABRICADA

DIAGNOSI I CLASSIFICACIÓ DE LES PATOLOGIES

Patologies	Amidament	Unitat	Cost	Import

PRESSUPOST REPARACIO **0 €**

GRAU DE DETERIORAMENT I PRIORITAT

Grau deteriorament: 0 **NUL** Prioritat: 0 **NUL·LA**

ACTUACIÓ I PRESSUPOST

Actuació **Sense patologies**

COST ACTUACIÓ **0 €**

COST RENOVACIÓ SUP. **7.677 €**
COST RENOVACIÓ TOTAL **26.679 €**
COST REURBANITZACIÓ **116.512 €**

CSV: 3e5ce121-d4ca-41ab-89d9-ba2e1c395325
Aquest document és document electrònic segons l'article 27 de la Llei 39/2015, de 1 d'octubre.La seva autenticitat pot ser comprovada a l'adreça https://seu-e.cat/web/olivella

GESTIÓ I MANTENIMENT DELS PAVIMENTS MUNICIPALS

CARRER: MONTSENY **IDENTIFICADOR:** 222
TRAM: Entre MONTSEC i CAMÍ AL DIPÒSIT
CATEGORIA: XARXA LOCAL



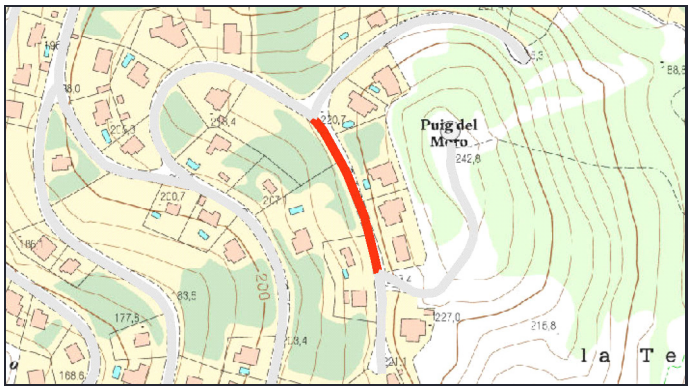

PARÀMETRES GENERALS

TITULARITAT: MUNICIPAL **CLASSIFICACIÓ DEL SÒL:** URBÀ **PD Clavegueram:**
TIPOLOGIA: URBANITZAT **QUALIFICACIÓ DEL SÒL:**

CARACTERÍSTIQUES DEL TRAM

LONGITUD TRAM: 111.9m **AMPLADA TOTAL:** 8m **SUPERF. CALÇADA** 581.88m2

V1	AP1	CAL	AP2	V2
1,40	0,00	5,20	0,00	1,40

OBSERVACIONS: Afectacions a vorera

MATERIALS DELS PAVIMENTS

CALÇADA: MBC **RIGOLA:** PREFABRICADA

DIAGNOSI I CLASSIFICACIÓ DE LES PATOLOGIES

Patologies	Amidament	Unitat	Cost	Import
Fissura estructural (Pell de cocodril) Demolició i nou paquet de ferm	169,5	m2	75,45	12.788,77 €
Enfonsaments Demolició i nou paquet de ferm	57,85	m2	75,45	4.364,78 €
Fissures generalitzades sense deformació Fresat i reposició de la capa de trànsit	103	m2	22,28	2.294,84 €
Assentament reixa tranversal Canvi i recol·locació de reixa	2,3	m	350	805,00 €

PRESSUPOST REPARACIO **20.253 €**

GRAU DE DETERIORAMENT I PRIORITAT

Grau deteriorament: 13,7 **MODERAT** Prioritat: 41,13 **MODERADA**

ACTUACIÓ I PRESSUPOST

Actuació **Reparació patologies estructurals i nova capa rodolament a tot el carrer**

COST ACTUACIÓ **30.129 €**

COST RENOVACIÓ SUP.	**12.976 €**
COST RENOVACIÓ TOTAL	**45.096 €**
COST REURBANITZACIÓ	**196.944 €**

CSV: 3e5ce121-d4ca-41ab-89d9-ba2e1c395325
Aquest document és document electrònic segons l'article 27 de la Llei 39/2015, de 1 d'octubre.La seva autenticitat pot ser comprovada a l'adreça https://seu-e.cat/web/olivella

GESTIÓ I MANTENIMENT DELS PAVIMENTS MUNICIPALS

CARRER: MONTSENY **IDENTIFICADOR:** 223
TRAM: Entre SERRA DEL CADÍ i MONTSEC
CATEGORIA: XARXA LOCAL



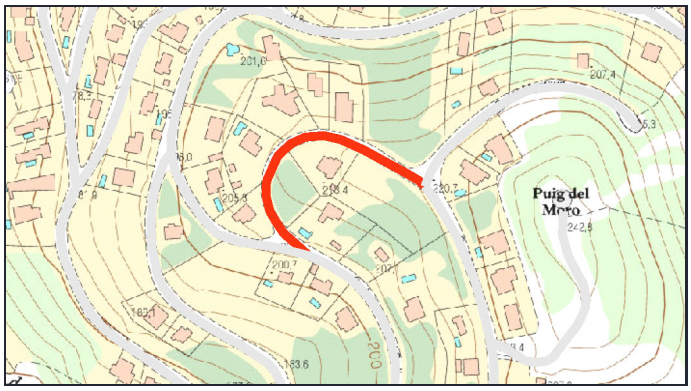

PARÀMETRES GENERALS

TITULARITAT: MUNICIPAL **CLASSIFICACIÓ DEL SÒL:** URBÀ **PD Clavegueram:**
TIPOLOGIA: URBANITZAT **QUALIFICACIÓ DEL SÒL:**

CARACTERÍSTIQUES DEL TRAM

LONGITUD TRAM: 186.6m **AMPLADA TOTAL:** 8m **SUPERF. CALÇADA** 1026.3m2

V1	AP1	CAL	AP2	V2
1,25	0,00	5,50	0,00	1,25

OBSERVACIONS: Afectacions a vorera

MATERIALS DELS PAVIMENTS

CALÇADA: MBC **RIGOLA:** PREFABRICADA

DIAGNOSI I CLASSIFICACIÓ DE LES PATOLOGIES

Patologies	Amidament	Unitat	Cost	Import
Enfonsaments Demolició i nou paquet de ferm	125,2	m2	75,45	9.446,34 €
Fissures generalitzades sense deformació Fresat i reposició de la capa de trànsit	210	m2	22,28	4.678,80 €
Fissura transversal Segellat amb massilla asfàltica d'aplicació en calent	33,4	m	34,93	1.166,66 €

PRESSUPOST REPARACIO **15.292 €**

GRAU DE DETERIORAMENT I PRIORITAT

Grau deteriorament: 8,32 **BAIX** Prioritat: 24,96 **BAIXA**

ACTUACIÓ I PRESSUPOST

Actuació **Reparació patologies**

COST ACTUACIÓ **15.292 €**

COST RENOVACIÓ SUP.	**22.886 €**
COST RENOVACIÓ TOTAL	**79.538 €**
COST REURBANITZACIÓ	**328.416 €**

CSV: 3e5ce121-d4ca-41ab-89d9-ba2e1c395325
Aquest document és document electrònic segons l'article 27 de la Llei 39/2015, de 1 d'octubre.La seva autenticitat pot ser comprovada a l'adreça https://seu-e.cat/web/olivella

GESTIÓ I MANTENIMENT DELS PAVIMENTS MUNICIPALS

CARRER: MONTSERRAT **IDENTIFICADOR:** 224
TRAM: Entre SERRA DE PÀNDOLS i ATZUCAC
CATEGORIA: VEINAL



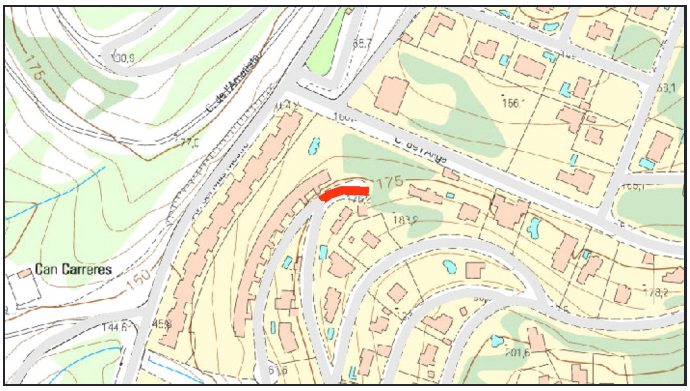

PARÀMETRES GENERALS

TITULARITAT: MUNICIPAL **CLASSIFICACIÓ DEL SÒL:** URBÀ **PD Clavegueram:**
TIPOLOGIA: URBANITZAT **QUALIFICACIÓ DEL SÒL:**

CARACTERÍSTIQUES DEL TRAM

LONGITUD TRAM: 33.5m **AMPLADA TOTAL:** 8.2m **SUPERF. CALÇADA** 180.9m2

V1	AP1	CAL	AP2	V2
1,40	0,00	5,40	0,00	1,40

OBSERVACIONS: Afectacions a vorera

MATERIALS DELS PAVIMENTS

CALÇADA: MBC **RIGOLA:** PREFABRICADA

DIAGNOSI I CLASSIFICACIÓ DE LES PATOLOGIES

Patologies	Amidament	Unitat	Cost	Import
Enfonsaments Demolició i nou paquet de ferm	64,8	m2	75,45	4.889,16 €

PRESSUPOST REPARACIO **4.889 €**

GRAU DE DETERIORAMENT I PRIORITAT

Grau deteriorament: 10,7 **MODERAT** Prioritat: 10,75 **MOLT BAIXA**

ACTUACIÓ I PRESSUPOST

Actuació **Reparació patologies**

COST ACTUACIÓ **4.889 €**

COST RENOVACIÓ SUP.	**3.256 €**
COST RENOVACIÓ TOTAL	**10.221 €**
COST REURBANITZACIÓ	**60.434 €**

CSV: 3e5ce121-d4ca-41ab-89d9-ba2e1c395325
Aquest document és document electrònic segons l'article 27 de la Llei 39/2015, de 1 d'octubre.La seva autenticitat pot ser comprovada a l'adreça https://seu-e.cat/web/olivella

GESTIÓ I MANTENIMENT DELS PAVIMENTS MUNICIPALS

CARRER: MONTSERRAT **IDENTIFICADOR:** 225
TRAM: Entre SERRA DE PÀNDOLS i ATZUCAC
CATEGORIA: XARXA LOCAL



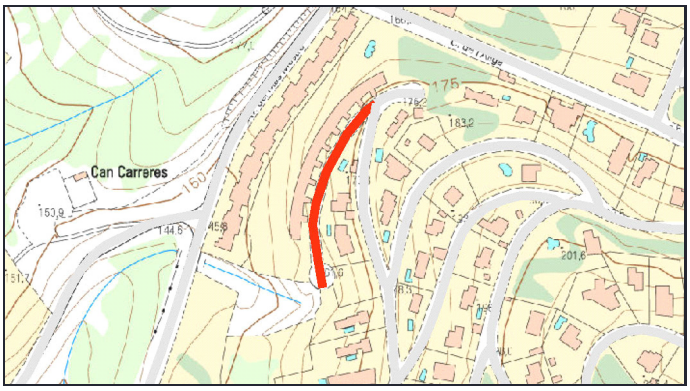

PARÀMETRES GENERALS

TITULARITAT: MUNICIPAL **CLASSIFICACIÓ DEL SÒL:** URBÀ **PD Clavegueram:**
TIPOLOGIA: URBANITZAT **QUALIFICACIÓ DEL SÒL:**

CARACTERÍSTIQUES DEL TRAM

LONGITUD TRAM: 134m **AMPLADA TOTAL:** 8.2m **SUPERF. CALÇADA** 723.6m2

V1	AP1	CAL	AP2	V2
1,40	0,00	5,40	0,00	1,40

OBSERVACIONS: Afectacions a vorera

MATERIALS DELS PAVIMENTS

CALÇADA: MBC **RIGOLA:** PREFABRICADA

DIAGNOSI I CLASSIFICACIÓ DE LES PATOLOGIES

Patologies	Amidament	Unitat	Cost	Import
Enfonsaments Demolició i nou paquet de ferm	2	m2	75,45	150,90 €
Flonjalls Demolició i nou paquet de ferm	0,6	m2	75,45	45,27 €

PRESSUPOST REPARACIO **196 €**

GRAU DE DETERIORAMENT I PRIORITAT

Grau deteriorament: 0,11 **MOLT BAIX** Prioritat: 0,324 **MOLT BAIXA**

ACTUACIÓ I PRESSUPOST

Actuació **Reparació patologies**

COST ACTUACIÓ **196 €**

COST RENOVACIÓ SUP.	**16.136 €**
COST RENOVACIÓ TOTAL	**56.079 €**
COST REURBANITZACIÓ	**241.736 €**

CSV: 3e5ce121-d4ca-41ab-89d9-ba2e1c395325
Aquest document és document electrònic segons l'article 27 de la Llei 39/2015, de 1 d'octubre.La seva autenticitat pot ser comprovada a l'adreça https://seu-e.cat/web/olivella

GESTIÓ I MANTENIMENT DELS PAVIMENTS MUNICIPALS

CARRER: MUNTANYES DE PRADES **IDENTIFICADOR:** 226
TRAM: Entre SERRA DEL CADÍ i ATZUCAC
CATEGORIA: XARXA LOCAL



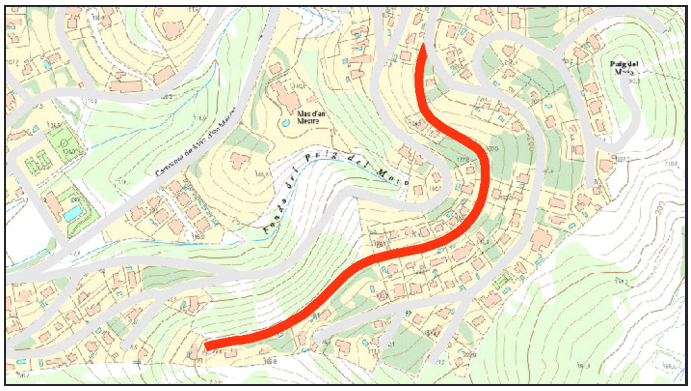

PARÀMETRES GENERALS

TITULARITAT: MUNICIPAL **CLASSIFICACIÓ DEL SÒL:** URBÀ **PD Clavegueram:**
TIPOLOGIA: URBANITZAT **QUALIFICACIÓ DEL SÒL:**

CARACTERÍSTIQUES DEL TRAM

LONGITUD TRAM: 675.6m **AMPLADA TOTAL:** 8m **SUPERF. CALÇADA** 3648.24m2

V1	AP1	CAL	AP2	V2
1,30	0,00	5,40	0,00	1,30

OBSERVACIONS: Afectacions a vorera

MATERIALS DELS PAVIMENTS

CALÇADA: MBC **RIGOLA:** PREFABRICADA

DIAGNOSI I CLASSIFICACIÓ DE LES PATOLOGIES

Patologies	Amidament	Unitat	Cost	Import
Enfonsaments Demolició i nou paquet de ferm	174,1	m2	75,45	13.135,84 €
Fissura estructural (Pell de cocodril) Demolició i nou paquet de ferm	124,8	m2	75,45	9.416,16 €
Assentament tapa pou de registre Canvi i recol·locació de tapa	1	ut	550	550,00 €
Flonjalls Demolició i nou paquet de ferm	6,8	m2	75,45	513,06 €
Fissura longitudinal Segellat amb massilla asfàltica d'aplicació en calent	11,5	m	34,93	401,70 €
Fissura transversal Segellat amb massilla asfàltica d'aplicació en calent	5,2	m	34,93	181,64 €

PRESSUPOST REPARACIO **24.198 €**

GRAU DE DETERIORAMENT I PRIORITAT

Grau deteriorament: 3,7 **MOLT BAIX** Prioritat: 11,09 **MOLT BAIXA**

ACTUACIÓ I PRESSUPOST

Actuació **Reparació patologies**

COST ACTUACIÓ **24.198 €**

COST RENOVACIÓ SUP.	**81.356 €**
COST RENOVACIÓ TOTAL	**282.739 €**
COST REURBANITZACIÓ	**1.189.056 €**

CSV: 3e5ce121-d4ca-41ab-89d9-ba2e1c395325
Aquest document és document electrònic segons l'article 27 de la Llei 39/2015, de 1 d'octubre.La seva autenticitat pot ser comprovada a l'adreça https://seu-e.cat/web/olivella

GESTIÓ I MANTENIMENT DELS PAVIMENTS MUNICIPALS

CARRER: NEPTÚ **IDENTIFICADOR:** 227
TRAM: Entre VERGE i CAMÍ
CATEGORIA: XARXA LOCAL



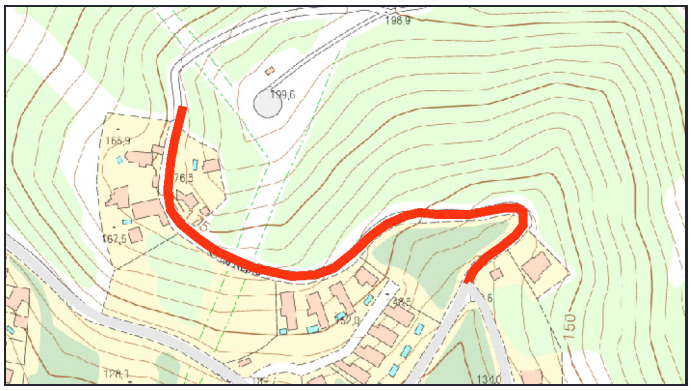

PARÀMETRES GENERALS

TITULARITAT: MUNICIPAL **CLASSIFICACIÓ DEL SÒL:** URBÀ **PD Clavegueram:**
TIPOLOGIA: URBANITZAT **QUALIFICACIÓ DEL SÒL:**

CARACTERÍSTIQUES DEL TRAM

LONGITUD TRAM: 392.5m **AMPLADA TOTAL:** 7.7m **SUPERF. CALÇADA** 2551.25m2

V1	AP1	CAL	AP2	V2
1,20	0,00	6,50	0,00	0,00

OBSERVACIONS: Últim tram sense urbanitzar

MATERIALS DELS PAVIMENTS

CALÇADA: FORMIGÓ **RIGOLA:** SENSE RIGOLA

DIAGNOSI I CLASSIFICACIÓ DE LES PATOLOGIES

Patologies	Amidament	Unitat	Cost	Import
Fissuració generalitzada Demolició i reconstrucció de lloses	2395,25	m2	84,09	201.416,56 €

PRESSUPOST REPARACIO **201.417 €**

GRAU DE DETERIORAMENT I PRIORITAT

Grau deteriorament: 28,2 **MOLT ALT** Prioritat: 84,50 **MOLT URGENT**

ACTUACIÓ I PRESSUPOST

Actuació **Renovació completa base i ferm**

COST RENOVACIÓ SUP.	**56.893 €**
COST RENOVACIÓ TOTAL	**197.722 €**
COST REURBANITZACIÓ	**664.895 €**

COST ACTUACIÓ **197.722 €**

CSV: 3e5ce121-d4ca-41ab-89d9-ba2e1c395325
Aquest document és document electrònic segons l'article 27 de la Llei 39/2015, de 1 d'octubre.La seva autenticitat pot ser comprovada a l'adreça https://seu-e.cat/web/olivella

GESTIÓ I MANTENIMENT DELS PAVIMENTS MUNICIPALS

CARRER: NEPTÚ **IDENTIFICADOR:** 228
TRAM: Entre NEPTÚ i MIQUELA
CATEGORIA: XARXA LOCAL





PARÀMETRES GENERALS

TITULARITAT: MUNICIPAL **CLASSIFICACIÓ DEL SÒL:** URBÀ **PD Clavegueram:**
TIPOLOGIA: NO URBANITZAT **QUALIFICACIÓ DEL SÒL:**

CARACTERÍSTIQUES DEL TRAM

LONGITUD TRAM: 220.9m **AMPLADA TOTAL:** 3m **SUPERF. CALÇADA** 662.7m2

V1	AP1	CAL	AP2	V2
0,00	0,00	3,00	0,00	0,00

OBSERVACIONS:

MATERIALS DELS PAVIMENTS

CALÇADA: SUB-BASE **RIGOLA:** SENSE RIGOLA

DIAGNOSI I CLASSIFICACIÓ DE LES PATOLOGIES

Patologies	Amidament	Unitat	Cost	Import

PRESSUPOST REPARACIO **0 €**

GRAU DE DETERIORAMENT I PRIORITAT

Grau deteriorament: 0 **NUL** Prioritat: 0 **NUL·LA**

ACTUACIÓ I PRESSUPOST

Actuació **Urbanització integral**

COST ACTUACIÓ **145.794 €**

COST RENOVACIÓ SUP.	**0 €**
COST RENOVACIÓ TOTAL	**0 €**
COST REURBANITZACIÓ	**0 €**

CSV: 3e5ce121-d4ca-41ab-89d9-ba2e1c395325
Aquest document és document electrònic segons l'article 27 de la Llei 39/2015, de 1 d'octubre.La seva autenticitat pot ser comprovada a l'adreça https://seu-e.cat/web/olivella

GESTIÓ I MANTENIMENT DELS PAVIMENTS MUNICIPALS

CARRER: NEPTÚ **IDENTIFICADOR:** 229
TRAM: Entre URÀ i NEPTÚ
CATEGORIA: XARXA LOCAL



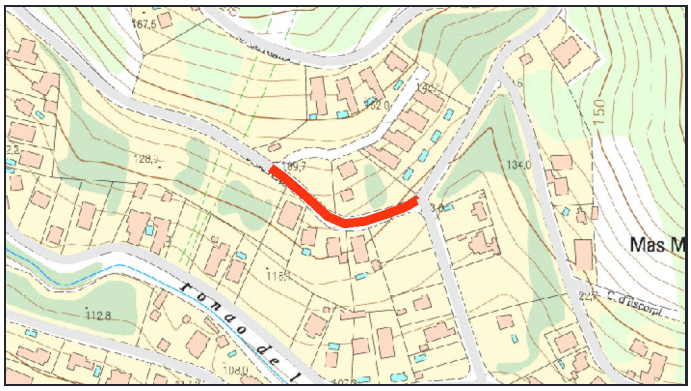

PARÀMETRES GENERALS

TITULARITAT: MUNICIPAL **CLASSIFICACIÓ DEL SÒL:** URBÀ **PD Clavegueram:**
TIPOLOGIA: URBANITZAT **QUALIFICACIÓ DEL SÒL:**

CARACTERÍSTIQUES DEL TRAM

LONGITUD TRAM: 114.9m **AMPLADA TOTAL:** 7.5m **SUPERF. CALÇADA** 746.85m2

V1	AP1	CAL	AP2	V2
1,00	0,00	6,50	0,00	0,00

OBSERVACIONS:

MATERIALS DELS PAVIMENTS

CALÇADA: FORMIGÓ **RIGOLA:** SENSE RIGOLA

DIAGNOSI I CLASSIFICACIÓ DE LES PATOLOGIES

Patologies	Amidament	Unitat	Cost	Import
Fissuració generalitzada Demolició i reconstrucció de lloses	492,05	m2	84,09	41.376,48 €
Fissuració Transversal Segellat amb massilla asfàltica d'aplicació en calent	13,3	m	34,93	464,57 €

PRESSUPOST REPARACIO **41.841 €**

GRAU DE DETERIORAMENT I PRIORITAT

Grau deteriorament: 20,3 **MOLT ALT** Prioritat: 60,89 **URGENT**

ACTUACIÓ I PRESSUPOST

Actuació **Renovació completa base i ferm**

COST ACTUACIÓ **57.881 €**

COST RENOVACIÓ SUP. **16.655 €**
COST RENOVACIÓ TOTAL **57.881 €**
COST REURBANITZACIÓ **189.585 €**

CSV: 3e5ce121-d4ca-41ab-89d9-ba2e1c395325
Aquest document és document electrònic segons l'article 27 de la Llei 39/2015, de 1 d'octubre.La seva autenticitat pot ser comprovada a l'adreça https://seu-e.cat/web/olivella

GESTIÓ I MANTENIMENT DELS PAVIMENTS MUNICIPALS

CARRER: NEPTÚ **IDENTIFICADOR:** 230
TRAM: Entre VERGE i URÀ
CATEGORIA: XARXA BASICA



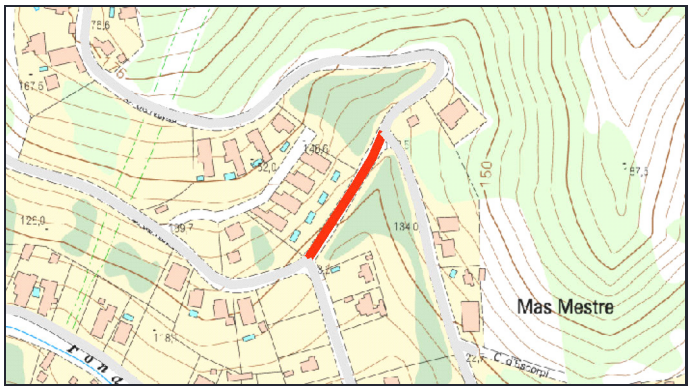

PARÀMETRES GENERALS

TITULARITAT: MUNICIPAL **CLASSIFICACIÓ DEL SÒL:** URBÀ **PD Clavegueram:**
TIPOLOGIA: URBANITZAT **QUALIFICACIÓ DEL SÒL:**

CARACTERÍSTIQUES DEL TRAM

LONGITUD TRAM: 98m **AMPLADA TOTAL:** 7.5m **SUPERF. CALÇADA** 637m2

V1	AP1	CAL	AP2	V2
0,00	0,00	6,50	0,00	1,00

OBSERVACIONS:

MATERIALS DELS PAVIMENTS

CALÇADA: FORMIGÓ **RIGOLA:** SENSE RIGOLA

DIAGNOSI I CLASSIFICACIÓ DE LES PATOLOGIES

Patologies	Amidament	Unitat	Cost	Import
Fissuració generalitzada Demolició i reconstrucció de lloses	596,3	m2	84,09	50.142,86 €

PRESSUPOST REPARACIO **50.143 €**

GRAU DE DETERIORAMENT I PRIORITAT

Grau deteriorament: 28,1 **MOLT ALT** Prioritat: 140,4 **MOLT URGENT**

ACTUACIÓ I PRESSUPOST

Actuació **Renovació completa base i ferm**

COST RENOVACIÓ SUP.	**16.881 €**
COST RENOVACIÓ TOTAL	**62.426 €**
COST REURBANITZACIÓ	**161.700 €**

COST ACTUACIÓ **62.426 €**

CSV: 3e5ce121-d4ca-41ab-89d9-ba2e1c395325
Aquest document és document electrònic segons l'article 27 de la Llei 39/2015, de 1 d'octubre.La seva autenticitat pot ser comprovada a l'adreça https://seu-e.cat/web/olivella

GESTIÓ I MANTENIMENT DELS PAVIMENTS MUNICIPALS

CARRER: OCELLS **IDENTIFICADOR:** 231
TRAM: Entre PITNEGRE i PIT-ROIG
CATEGORIA: XARXA LOCAL



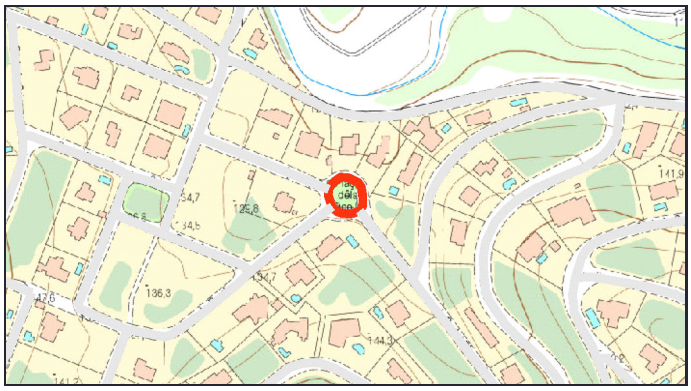

PARÀMETRES GENERALS

TITULARITAT: MUNICIPAL **CLASSIFICACIÓ DEL SÒL:** URBÀ **PD Clavegueram:**
TIPOLOGIA: URBANITZAT **QUALIFICACIÓ DEL SÒL:**

CARACTERÍSTIQUES DEL TRAM

LONGITUD TRAM: 75.3m **AMPLADA TOTAL:** 9m **SUPERF. CALÇADA** 527.1m2

V1	AP1	CAL	AP2	V2
0,00	0,00	7,00	0,00	2,00

OBSERVACIONS: Afectacions a vorera

MATERIALS DELS PAVIMENTS

CALÇADA: MBC **RIGOLA:** PREFABRICADA

DIAGNOSI I CLASSIFICACIÓ DE LES PATOLOGIES

Patologies	Amidament	Unitat	Cost	Import
Enfonsaments Demolició i nou paquet de ferm	7,7	m2	75,45	580,96 €
Fissura transversal Segellat amb massilla asfàltica d'aplicació en calent	11,2	m	34,93	391,22 €

PRESSUPOST REPARACIO **972 €**

GRAU DE DETERIORAMENT I PRIORITAT

Grau deteriorament: 1,08 **MOLT BAIX** Prioritat: 3,226 **MOLT BAIXA**

ACTUACIÓ I PRESSUPOST

Actuació **Reparació patologies**

COST ACTUACIÓ **972 €**

COST RENOVACIÓ SUP.	**11.754 €**
COST RENOVACIÓ TOTAL	**40.850 €**
COST REURBANITZACIÓ	**149.094 €**

CSV: 3e5ce121-d4ca-41ab-89d9-ba2e1c395325
Aquest document és document electrònic segons l'article 27 de la Llei 39/2015, de 1 d'octubre.La seva autenticitat pot ser comprovada a l'adreça https://seu-e.cat/web/olivella

GESTIÓ I MANTENIMENT DELS PAVIMENTS MUNICIPALS

CARRER: OLIVERA **IDENTIFICADOR:** 232
TRAM: Entre SARDANA i DUC
CATEGORIA: XARXA LOCAL



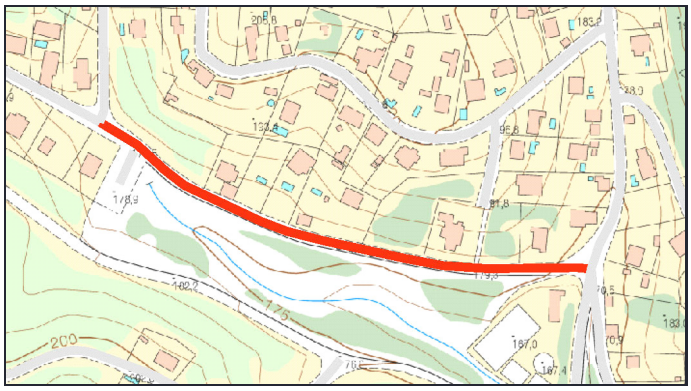

PARÀMETRES GENERALS

TITULARITAT: MUNICIPAL **CLASSIFICACIÓ DEL SÒL:** URBÀ **PD Clavegueram:**
TIPOLOGIA: URBANITZAT **QUALIFICACIÓ DEL SÒL:**

CARACTERÍSTIQUES DEL TRAM

LONGITUD TRAM: 346.6m **AMPLADA TOTAL:** 8.3m **SUPERF. CALÇADA** 2356.88m2

V1	AP1	CAL	AP2	V2
0,00	0,00	6,80	0,00	1,50

OBSERVACIONS:

MATERIALS DELS PAVIMENTS

CALÇADA: MBC **RIGOLA:** SENSE RIGOLA

DIAGNOSI I CLASSIFICACIÓ DE LES PATOLOGIES

Patologies	Amidament	Unitat	Cost	Import
Fissures generalitzades sense deformació Fresat i reposició de la capa de trànsit	820,86	m2	22,28	18.288,76 €
Fissura transversal Segellat amb massilla asfàltica d'aplicació en calent	21,4	m	34,93	747,50 €
Fissura longitudinal Segellat amb massilla asfàltica d'aplicació en calent	8,3	m	34,93	289,92 €

PRESSUPOST REPARACIO **19.326 €**

GRAU DE DETERIORAMENT I PRIORITAT

Grau deteriorament: 6,61 **BAIX** Prioritat: 19,84 **BAIXA**

ACTUACIÓ I PRESSUPOST

Actuació **Reparació patologies**

COST ACTUACIÓ **19.326 €**

COST RENOVACIÓ SUP. **52.558 €**
COST RENOVACIÓ TOTAL **182.658 €**
COST REURBANITZACIÓ **632.892 €**

CSV: 3e5ce121-d4ca-41ab-89d9-ba2e1c395325
Aquest document és document electrònic segons l'article 27 de la Llei 39/2015, de 1 d'octubre.La seva autenticitat pot ser comprovada a l'adreça https://seu-e.cat/web/olivella

GESTIÓ I MANTENIMENT DELS PAVIMENTS MUNICIPALS

CARRER: OLIVERA **IDENTIFICADOR:** 233
TRAM: Entre DUC i FALCIOT
CATEGORIA: XARXA LOCAL



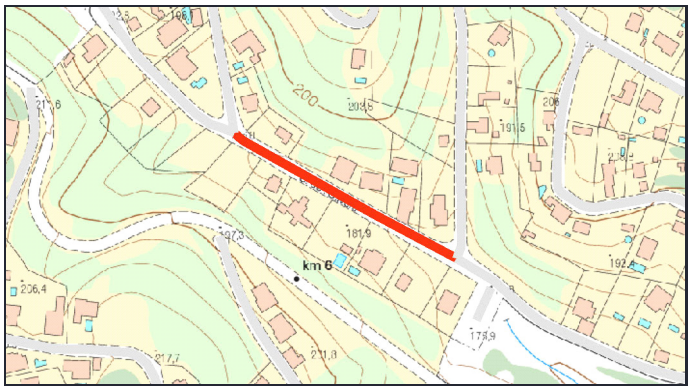

PARÀMETRES GENERALS

TITULARITAT: MUNICIPAL **CLASSIFICACIÓ DEL SÒL:** URBÀ **PD Clavegueram:**
TIPOLOGIA: URBANITZAT **QUALIFICACIÓ DEL SÒL:**

CARACTERÍSTIQUES DEL TRAM

LONGITUD TRAM: 168.7m **AMPLADA TOTAL:** 10m **SUPERF. CALÇADA** 1349.6m2

V1	AP1	CAL	AP2	V2
1,00	0,00	8,00	0,00	1,00

OBSERVACIONS:

MATERIALS DELS PAVIMENTS

CALÇADA: MBC **RIGOLA:** SENSE RIGOLA

DIAGNOSI I CLASSIFICACIÓ DE LES PATOLOGIES

Patologies	Amidament	Unitat	Cost	Import
Fissures generalitzades sense deformació Fresat i reposició de la capa de trànsit	354	m2	22,28	7.887,12 €
Fissura transversal Segellat amb massilla asfàltica d'aplicació en calent	44,4	m	34,93	1.550,89 €
Fissura longitudinal Segellat amb massilla asfàltica d'aplicació en calent	15,8	m	34,93	551,89 €

PRESSUPOST REPARACIO **9.990 €**

GRAU DE DETERIORAMENT I PRIORITAT

Grau deteriorament: 5,99 **BAIX** Prioritat: 17,97 **BAIXA**

ACTUACIÓ I PRESSUPOST

Actuació **Reparació patologies**

COST ACTUACIÓ **9.990 €**

COST RENOVACIÓ SUP. **30.096 €**
COST RENOVACIÓ TOTAL **104.594 €**
COST REURBANITZACIÓ **371.140 €**

CSV: 3e5ce121-d4ca-41ab-89d9-ba2e1c395325
Aquest document és document electrònic segons l'article 27 de la Llei 39/2015, de 1 d'octubre.La seva autenticitat pot ser comprovada a l'adreça https://seu-e.cat/web/olivella

GESTIÓ I MANTENIMENT DELS PAVIMENTS MUNICIPALS

CARRER: OLIVERA **IDENTIFICADOR:** 234
TRAM: Entre FALCIOT i ATZUCAC
CATEGORIA: XARXA LOCAL



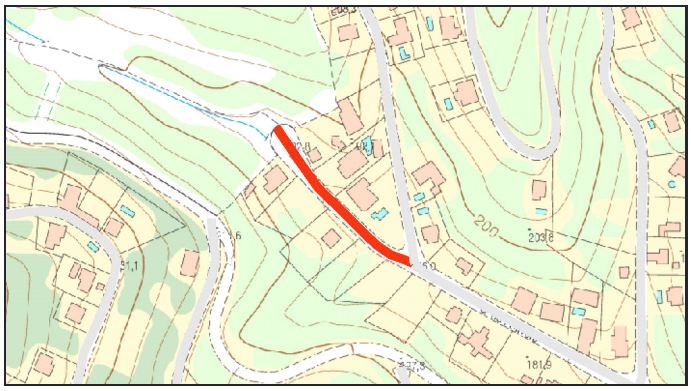

PARÀMETRES GENERALS

TITULARITAT: MUNICIPAL **CLASSIFICACIÓ DEL SÒL:** URBÀ **PD Clavegueram:**
TIPOLOGIA: URBANITZAT **QUALIFICACIÓ DEL SÒL:**

CARACTERÍSTIQUES DEL TRAM

LONGITUD TRAM: 130.1m **AMPLADA TOTAL:** 10m **SUPERF. CALÇADA** 1040.8m2

V1	AP1	CAL	AP2	V2
1,00	0,00	8,00	0,00	1,00

OBSERVACIONS:

MATERIALS DELS PAVIMENTS

CALÇADA: MBC **RIGOLA:** SENSE RIGOLA

DIAGNOSI I CLASSIFICACIÓ DE LES PATOLOGIES

Patologies	Amidament	Unitat	Cost	Import
Fissures generalitzades sense deformació Fresat i reposició de la capa de trànsit	399,85	m2	22,28	8.908,66 €
Fissura longitudinal Segellat amb massilla asfàltica d'aplicació en calent	32,8	m	34,93	1.145,70 €
Fissura transversal Segellat amb massilla asfàltica d'aplicació en calent	22,2	m	34,93	775,45 €

PRESSUPOST REPARACIO **10.830 €**

GRAU DE DETERIORAMENT I PRIORITAT

Grau deteriorament: 8,31 **BAIX** Prioritat: 24,94 **BAIXA**

ACTUACIÓ I PRESSUPOST

Actuació **Reparació patologies estructurals i nova capa rodolament a tot el carrer**

COST ACTUACIÓ **23.210 €**

COST RENOVACIÓ SUP.	**23.210 €**
COST RENOVACIÓ TOTAL	**80.662 €**
COST REURBANITZACIÓ	**286.220 €**

CSV: 3e5ce121-d4ca-41ab-89d9-ba2e1c395325
Aquest document és document electrònic segons l'article 27 de la Llei 39/2015, de 1 d'octubre.La seva autenticitat pot ser comprovada a l'adreça https://seu-e.cat/web/olivella

GESTIÓ I MANTENIMENT DELS PAVIMENTS MUNICIPALS

CARRER: ONAGRE **IDENTIFICADOR:** 235
TRAM: Entre ÓS BLANC i ROSSINYOL
CATEGORIA: XARXA LOCAL



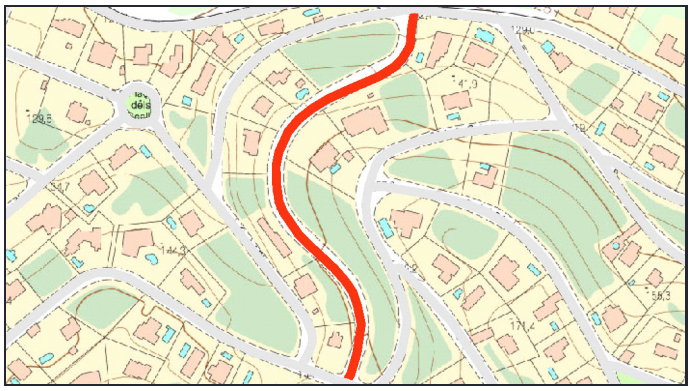

PARÀMETRES GENERALS

TITULARITAT: MUNICIPAL **CLASSIFICACIÓ DEL SÒL:** URBÀ **PD Clavegueram:**
TIPOLOGIA: URBANITZAT **QUALIFICACIÓ DEL SÒL:**

CARACTERÍSTIQUES DEL TRAM

LONGITUD TRAM: 311.7m **AMPLADA TOTAL:** 9m **SUPERF. CALÇADA** 1870.2m2

V1	AP1	CAL	AP2	V2
1,50	0,00	6,00	0,00	1,50

OBSERVACIONS:

MATERIALS DELS PAVIMENTS

CALÇADA: MBC **RIGOLA:** FORMIGO "IN SITU"

DIAGNOSI I CLASSIFICACIÓ DE LES PATOLOGIES

Patologies	Amidament	Unitat	Cost	Import
Fissura transversal Segellat amb massilla asfàltica d'aplicació en calent	21,6	m	34,93	754,49 €
Flonjalls Demolició i nou paquet de ferm	9,05	m2	75,45	682,82 €
Fissura longitudinal Segellat amb massilla asfàltica d'aplicació en calent	3,6	m	34,93	125,75 €

PRESSUPOST REPARACIO **1.563 €**

GRAU DE DETERIORAMENT I PRIORITAT

Grau deteriorament: 0,53 **MOLT BAIX** Prioritat: 1,575 **MOLT BAIXA**

ACTUACIÓ I PRESSUPOST

Actuació **Reparació patologies**

COST ACTUACIÓ **1.563 €**

COST RENOVACIÓ SUP. **41.705 €**
COST RENOVACIÓ TOTAL **144.941 €**
COST REURBANITZACIÓ **617.166 €**

CSV: 3e5ce121-d4ca-41ab-89d9-ba2e1c395325
Aquest document és document electrònic segons l'article 27 de la Llei 39/2015, de 1 d'octubre.La seva autenticitat pot ser comprovada a l'adreça https://seu-e.cat/web/olivella

GESTIÓ I MANTENIMENT DELS PAVIMENTS MUNICIPALS

CARRER: ONAGRE **IDENTIFICADOR:** 236
TRAM: Entre ORENETA i PIRINEUS
CATEGORIA: XARXA LOCAL



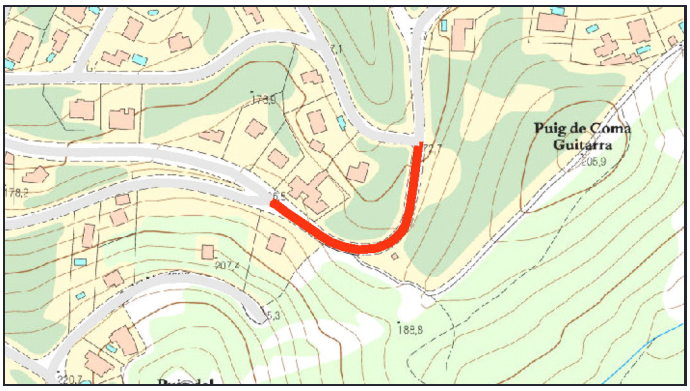

PARÀMETRES GENERALS

TITULARITAT: MUNICIPAL **CLASSIFICACIÓ DEL SÒL:** URBÀ **PD Clavegueram:**
TIPOLOGIA: URBANITZAT **QUALIFICACIÓ DEL SÒL:**

CARACTERÍSTIQUES DEL TRAM

LONGITUD TRAM: 160m **AMPLADA TOTAL:** 8.5m **SUPERF. CALÇADA** 960m2

V1	AP1	CAL	AP2	V2
1,50	0,00	6,00	0,00	1,00

OBSERVACIONS:

MATERIALS DELS PAVIMENTS

CALÇADA: MBC **RIGOLA:** FORMIGO "IN SITU"

DIAGNOSI I CLASSIFICACIÓ DE LES PATOLOGIES

Patologies	Amidament	Unitat	Cost	Import
Fissures generalitzades sense deformació Fresat i reposició de la capa de trànsit	33,7	m2	22,28	750,84 €
Fissura transversal Segellat amb massilla asfàltica d'aplicació en calent	11,5	m	34,93	401,70 €

PRESSUPOST REPARACIO **1.153 €**

GRAU DE DETERIORAMENT I PRIORITAT

Grau deteriorament: 0,99 **MOLT BAIX** Prioritat: 2,974 **MOLT BAIXA**

ACTUACIÓ I PRESSUPOST

Actuació **Reparació patologies**

COST ACTUACIÓ **1.153 €**

COST RENOVACIÓ SUP.	**21.408 €**
COST RENOVACIÓ TOTAL	**74.400 €**
COST REURBANITZACIÓ	**299.200 €**

CSV: 3e5ce121-d4ca-41ab-89d9-ba2e1c395325
Aquest document és document electrònic segons l'article 27 de la Llei 39/2015, de 1 d'octubre.La seva autenticitat pot ser comprovada a l'adreça https://seu-e.cat/web/olivella

GESTIÓ I MANTENIMENT DELS PAVIMENTS MUNICIPALS

CARRER: ONAGRE **IDENTIFICADOR:** 237
TRAM: Entre LLOP i ORENETA
CATEGORIA: XARXA LOCAL



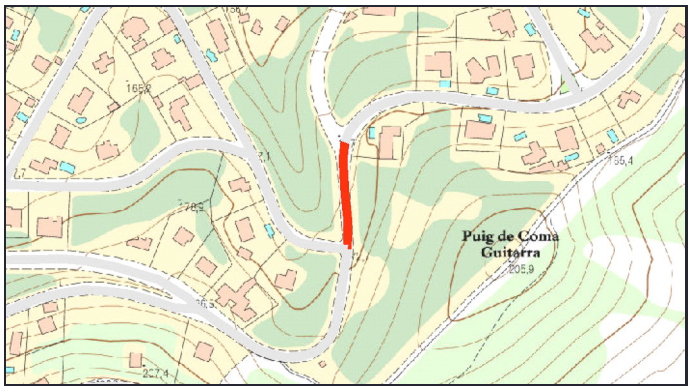

PARÀMETRES GENERALS

TITULARITAT: MUNICIPAL **CLASSIFICACIÓ DEL SÒL:** URBÀ **PD Clavegueram:**
TIPOLOGIA: URBANITZAT **QUALIFICACIÓ DEL SÒL:**

CARACTERÍSTIQUES DEL TRAM

LONGITUD TRAM: 70.6m **AMPLADA TOTAL:** 8.5m **SUPERF. CALÇADA** 423.6m2

V1	AP1	CAL	AP2	V2
1,50	0,00	6,00	0,00	1,00

OBSERVACIONS:

MATERIALS DELS PAVIMENTS

CALÇADA: MBC **RIGOLA:** FORMIGO "IN SITU"

DIAGNOSI I CLASSIFICACIÓ DE LES PATOLOGIES

Patologies	Amidament	Unitat	Cost	Import
Fissura longitudinal Segellat amb massilla asfàltica d'aplicació en calent	16	m	34,93	558,88 €

PRESSUPOST REPARACIO **559 €**

GRAU DE DETERIORAMENT I PRIORITAT

Grau deteriorament: 0,68 **MOLT BAIX** Prioritat: 2,04 **MOLT BAIXA**

ACTUACIÓ I PRESSUPOST

Actuació **Reparació patologies**

COST ACTUACIÓ **559 €**

COST RENOVACIÓ SUP.	**9.446 €**
COST RENOVACIÓ TOTAL	**32.829 €**
COST REURBANITZACIÓ	**132.022 €**

CSV: 3e5ce121-d4ca-41ab-89d9-ba2e1c395325
Aquest document és document electrònic segons l'article 27 de la Llei 39/2015, de 1 d'octubre.La seva autenticitat pot ser comprovada a l'adreça https://seu-e.cat/web/olivella

GESTIÓ I MANTENIMENT DELS PAVIMENTS MUNICIPALS

CARRER: ORENETA **IDENTIFICADOR:** 238
TRAM: Entre ONAGRE i GAVINA
CATEGORIA: XARXA LOCAL



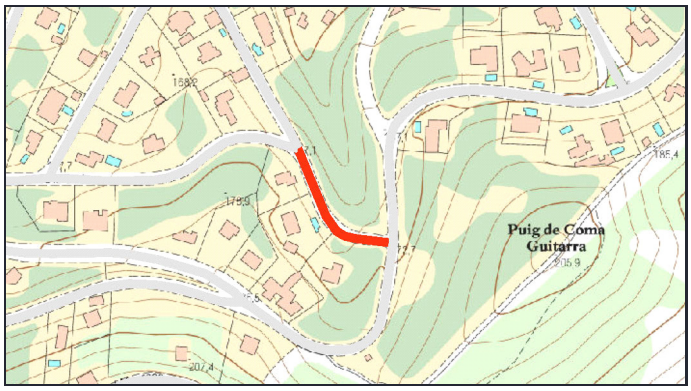

PARÀMETRES GENERALS

TITULARITAT: MUNICIPAL **CLASSIFICACIÓ DEL SÒL:** URBÀ **PD Clavegueram:**
TIPOLOGIA: URBANITZAT **QUALIFICACIÓ DEL SÒL:**

CARACTERÍSTIQUES DEL TRAM

LONGITUD TRAM: 98.6m **AMPLADA TOTAL:** 7.8m **SUPERF. CALÇADA** 532.44m2

V1	AP1	CAL	AP2	V2
1,20	0,00	5,40	0,00	1,20

OBSERVACIONS: Afectacions a vorera

MATERIALS DELS PAVIMENTS

CALÇADA: MBC **RIGOLA:** PREFABRICADA

DIAGNOSI I CLASSIFICACIÓ DE LES PATOLOGIES

Patologies	Amidament	Unitat	Cost	Import
Fissura transversal Segellat amb massilla asfàltica d'aplicació en calent	13,5	m	34,93	471,55 €
Descarnaments Fresat i reposició de la capa de trànsit	19,5	m2	22,28	434,46 €

PRESSUPOST REPARACIO **906 €**

GRAU DE DETERIORAMENT I PRIORITAT

Grau deteriorament: 1,2 **MOLT BAIX** Prioritat: 3,6 **MOLT BAIXA**

ACTUACIÓ I PRESSUPOST

Actuació **Reparació patologies**

COST ACTUACIÓ **906 €**

COST RENOVACIÓ SUP.	**11.873 €**
COST RENOVACIÓ TOTAL	**41.264 €**
COST REURBANITZACIÓ	**169.198 €**

CSV: 3e5ce121-d4ca-41ab-89d9-ba2e1c395325
Aquest document és document electrònic segons l'article 27 de la Llei 39/2015, de 1 d'octubre.La seva autenticitat pot ser comprovada a l'adreça https://seu-e.cat/web/olivella

GESTIÓ I MANTENIMENT DELS PAVIMENTS MUNICIPALS

CARRER: ORENETA **IDENTIFICADOR:** 239
TRAM: Entre GAVINA i GAVINA
CATEGORIA: XARXA LOCAL



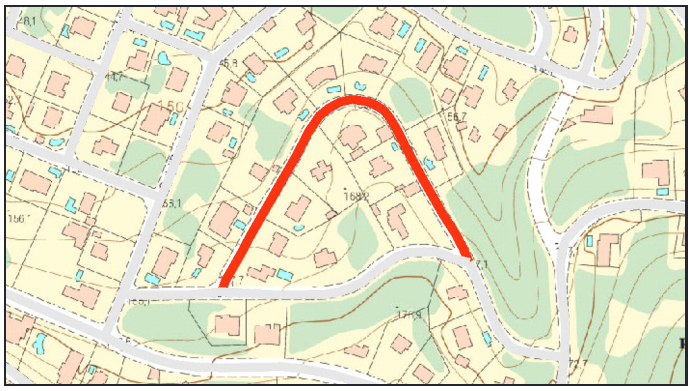

PARÀMETRES GENERALS

TITULARITAT: MUNICIPAL **CLASSIFICACIÓ DEL SÒL:** URBÀ **PD Clavegueram:**
TIPOLOGIA: URBANITZAT **QUALIFICACIÓ DEL SÒL:**

CARACTERÍSTIQUES DEL TRAM

LONGITUD TRAM: 294.3m **AMPLADA TOTAL:** 7.8m **SUPERF. CALÇADA** 1589.22m2

V1	AP1	CAL	AP2	V2
1,20	0,00	5,40	0,00	1,20

OBSERVACIONS: Afectacions a vorera

MATERIALS DELS PAVIMENTS

CALÇADA: MBC **RIGOLA:** PREFABRICADA

DIAGNOSI I CLASSIFICACIÓ DE LES PATOLOGIES

Patologies	Amidament	Unitat	Cost	Import
Fissura estructural (Pell de cocodril) Demolició i nou paquet de ferm	42,25	m2	75,45	3.187,76 €
Enfonsaments Demolició i nou paquet de ferm	16,7	m2	75,45	1.260,02 €
Fissura transversal Segellat amb massilla asfàltica d'aplicació en calent	2,9	m	34,93	101,30 €

PRESSUPOST REPARACIO **4.549 €**

GRAU DE DETERIORAMENT I PRIORITAT

Grau deteriorament: 0,85 **MOLT BAIX** Prioritat: 2,546 **MOLT BAIXA**

ACTUACIÓ I PRESSUPOST

Actuació **Reparació patologies**

COST ACTUACIÓ **4.549 €**

COST RENOVACIÓ SUP. **35.440 €**
COST RENOVACIÓ TOTAL **123.165 €**
COST REURBANITZACIÓ **505.019 €**

CSV: 3e5ce121-d4ca-41ab-89d9-ba2e1c395325
Aquest document és document electrònic segons l'article 27 de la Llei 39/2015, de 1 d'octubre.La seva autenticitat pot ser comprovada a l'adreça https://seu-e.cat/web/olivella

GESTIÓ I MANTENIMENT DELS PAVIMENTS MUNICIPALS

CARRER: ÓS BLANC **IDENTIFICADOR:** 240
TRAM: Entre SENSE NOM-8 i LINX
CATEGORIA: XARXA BASICA



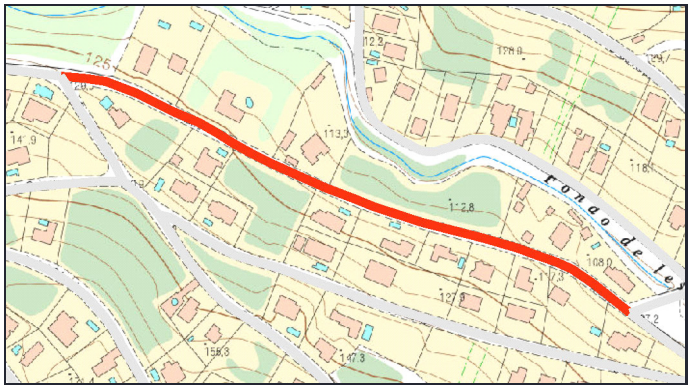

PARÀMETRES GENERALS

TITULARITAT: MUNICIPAL **CLASSIFICACIÓ DEL SÒL:** URBÀ **PD Clavegueram:**
TIPOLOGIA: URBANITZAT **QUALIFICACIÓ DEL SÒL:**

CARACTERÍSTIQUES DEL TRAM

LONGITUD TRAM: 409.8m **AMPLADA TOTAL:** 7.5m **SUPERF. CALÇADA** 2253.9m2

V1	AP1	CAL	AP2	V2
1,00	0,00	5,50	0,00	1,00

OBSERVACIONS:

MATERIALS DELS PAVIMENTS

CALÇADA: MBC **RIGOLA:** FORMIGO "IN SITU"

DIAGNOSI I CLASSIFICACIÓ DE LES PATOLOGIES

Patologies	Amidament	Unitat	Cost	Import
Enfonsaments Demolició i nou paquet de ferm	222,9	m2	75,45	16.817,80 €
Fissures generalitzades sense deformació Fresat i reposició de la capa de trànsit	330,3	m2	22,28	7.359,08 €
Fissura transversal Segellat amb massilla asfàltica d'aplicació en calent	119,5	m	34,93	4.174,14 €
Roderes Demolició i nou paquet de ferm	29,4	m2	75,45	2.218,23 €
Flonjalls Demolició i nou paquet de ferm	18,6	m2	75,45	1.403,37 €
Pèrdua capa de trànsit (Peladures) Fresat i reposició de la capa de trànsit	11,7	m2	22,28	260,68 €
Fissura longitudinal Segellat amb massilla asfàltica d'aplicació en calent	4,9	m	34,93	171,16 €

PRESSUPOST REPARACIO **32.404 €**

GRAU DE DETERIORAMENT I PRIORITAT

Grau deteriorament: 7,96 **BAIX** Prioritat: 39,82 **MODERADA**

ACTUACIÓ I PRESSUPOST

Actuació **Reparació patologies**

COST ACTUACIÓ **32.404 €**

COST RENOVACIÓ SUP. **59.728 €**
COST RENOVACIÓ TOTAL **220.882 €**
COST REURBANITZACIÓ **676.170 €**

CSV: 3e5ce121-d4ca-41ab-89d9-ba2e1c395325
Aquest document és document electrònic segons l'article 27 de la Llei 39/2015, de 1 d'octubre.La seva autenticitat pot ser comprovada a l'adreça https://seu-e.cat/web/olivella

GESTIÓ I MANTENIMENT DELS PAVIMENTS MUNICIPALS

CARRER: ÓS BLANC **IDENTIFICADOR:** 241
TRAM: Entre SENSE NOM-8 i SENGLAR
CATEGORIA: XARXA LOCAL



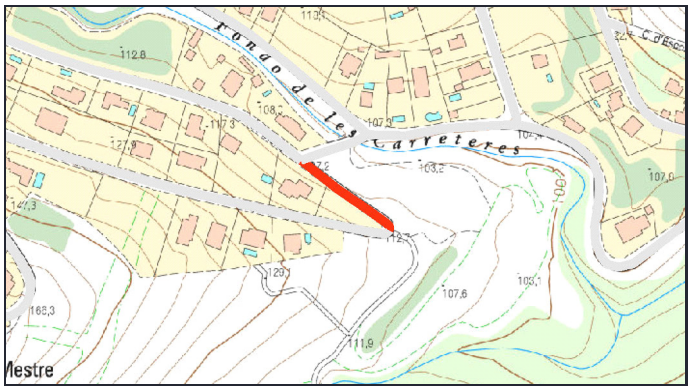

PARÀMETRES GENERALS

TITULARITAT: MUNICIPAL **CLASSIFICACIÓ DEL SÒL:** URBÀ **PD Clavegueram:**
TIPOLOGIA: URBANITZAT **QUALIFICACIÓ DEL SÒL:**

CARACTERÍSTIQUES DEL TRAM

LONGITUD TRAM: 75.3m **AMPLADA TOTAL:** 7.8m **SUPERF. CALÇADA** 421.68m2

V1	AP1	CAL	AP2	V2
1,00	0,00	5,60	0,00	1,20

OBSERVACIONS:

MATERIALS DELS PAVIMENTS

CALÇADA: MBC **RIGOLA:** PREFABRICADA

DIAGNOSI I CLASSIFICACIÓ DE LES PATOLOGIES

Patologies	Amidament	Unitat	Cost	Import
Enfonsaments Demolició i nou paquet de ferm	45,4	m2	75,45	3.425,43 €
Fissura transversal Segellat amb massilla asfàltica d'aplicació en calent	22,3	m	34,93	778,94 €

PRESSUPOST REPARACIO **4.204 €**

GRAU DE DETERIORAMENT I PRIORITAT

Grau deteriorament: 4,82 **MOLT BAIX** Prioritat: 14,45 **MOLT BAIXA**

ACTUACIÓ I PRESSUPOST

Actuació **Reparació patologies**

COST ACTUACIÓ **4.204 €**

COST RENOVACIÓ SUP.	**9.403 €**
COST RENOVACIÓ TOTAL	**32.680 €**
COST REURBANITZACIÓ	**129.215 €**

CSV: 3e5ce121-d4ca-41ab-89d9-ba2e1c395325
Aquest document és document electrònic segons l'article 27 de la Llei 39/2015, de 1 d'octubre.La seva autenticitat pot ser comprovada a l'adreça https://seu-e.cat/web/olivella

GESTIÓ I MANTENIMENT DELS PAVIMENTS MUNICIPALS

CARRER: ÓS BLANC **IDENTIFICADOR:** 242
TRAM: Entre ONAGRE i TÓRTORA
CATEGORIA: XARXA BASICA



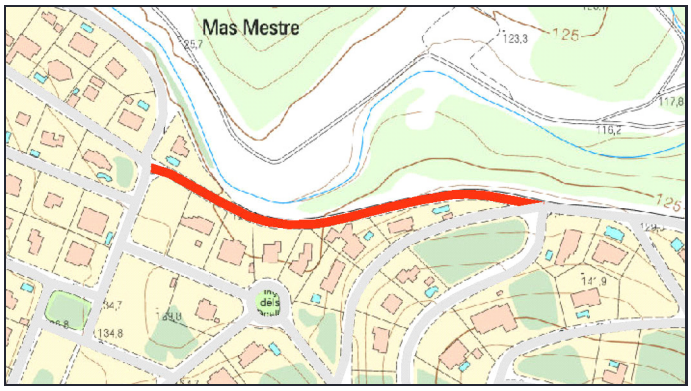

PARÀMETRES GENERALS

TITULARITAT: MUNICIPAL **CLASSIFICACIÓ DEL SÒL:** URBÀ **PD Clavegueram:**
TIPOLOGIA: URBANITZAT **QUALIFICACIÓ DEL SÒL:**

CARACTERÍSTIQUES DEL TRAM

LONGITUD TRAM: 272.4m **AMPLADA TOTAL:** 7.5m **SUPERF. CALÇADA** 1498.2m2

V1	AP1	CAL	AP2	V2
1,00	0,00	5,50	0,00	1,00

OBSERVACIONS:

MATERIALS DELS PAVIMENTS

CALÇADA: MBC **RIGOLA:** FORMIGO "IN SITU"

DIAGNOSI I CLASSIFICACIÓ DE LES PATOLOGIES

Patologies	Amidament	Unitat	Cost	Import
Enfonsaments Demolició i nou paquet de ferm	34,05	m2	75,45	2.569,07 €
Fissura transversal Segellat amb massilla asfàltica d'aplicació en calent	21,1	m	34,93	737,02 €
Flonjalls Demolició i nou paquet de ferm	7,05	m2	75,45	531,92 €
Fissura longitudinal Segellat amb massilla asfàltica d'aplicació en calent	11,2	m	34,93	391,22 €
Pèrdua capa de trànsit (Peladures) Fresat i reposició de la capa de trànsit	5,85	m2	22,28	130,34 €

PRESSUPOST REPARACIO **4.360 €**

GRAU DE DETERIORAMENT I PRIORITAT

Grau deteriorament: 1,44 **MOLT BAIX** Prioritat: 7,190 **MOLT BAIXA**

ACTUACIÓ I PRESSUPOST

Actuació **Reparació patologies**

COST ACTUACIÓ **4.360 €**

COST RENOVACIÓ SUP.	**39.702 €**
COST RENOVACIÓ TOTAL	**146.824 €**
COST REURBANITZACIÓ	**449.460 €**

CSV: 3e5ce121-d4ca-41ab-89d9-ba2e1c395325
Aquest document és document electrònic segons l'article 27 de la Llei 39/2015, de 1 d'octubre.La seva autenticitat pot ser comprovada a l'adreça https://seu-e.cat/web/olivella

GESTIÓ I MANTENIMENT DELS PAVIMENTS MUNICIPALS

CARRER: ÓS BLANC **IDENTIFICADOR:** 243
TRAM: Entre LINX i ONAGRE
CATEGORIA: XARXA BASICA



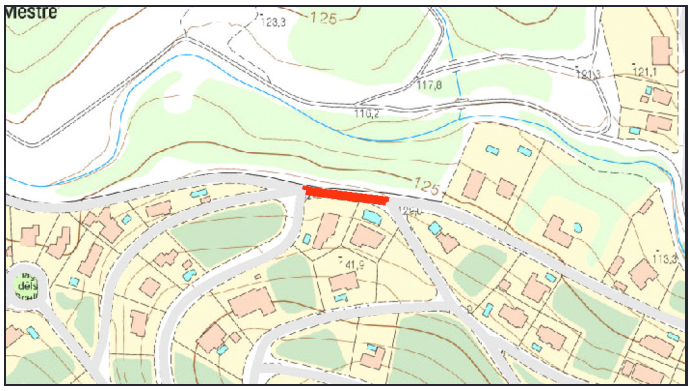

PARÀMETRES GENERALS

TITULARITAT: MUNICIPAL **CLASSIFICACIÓ DEL SÒL:** URBÀ **PD Clavegueram:**
TIPOLOGIA: URBANITZAT **QUALIFICACIÓ DEL SÒL:**

CARACTERÍSTIQUES DEL TRAM

LONGITUD TRAM: 58.1m **AMPLADA TOTAL:** 7.5m **SUPERF. CALÇADA** 319.55m2

V1	AP1	CAL	AP2	V2
1,00	0,00	5,50	0,00	1,00

OBSERVACIONS:

MATERIALS DELS PAVIMENTS

CALÇADA: MBC **RIGOLA:** FORMIGO "IN SITU"

DIAGNOSI I CLASSIFICACIÓ DE LES PATOLOGIES

Patologies	Amidament	Unitat	Cost	Import
Enfonsaments Demolició i nou paquet de ferm	51	m2	75,45	3.847,95 €
Fissures generalitzades sense deformació Fresat i reposició de la capa de trànsit	47,04	m2	22,28	1.048,05 €
Fissura transversal Segellat amb massilla asfàltica d'aplicació en calent	23,1	m	34,93	806,88 €

PRESSUPOST REPARACIO **5.703 €**

GRAU DE DETERIORAMENT I PRIORITAT

Grau deteriorament: 9,61 **BAIX** Prioritat: 48,03 **MODERADA**

ACTUACIÓ I PRESSUPOST

Actuació **Reparació patologies**

COST ACTUACIÓ **5.703 €**

COST RENOVACIÓ SUP.	**8.468 €**
COST RENOVACIÓ TOTAL	**31.316 €**
COST REURBANITZACIÓ	**95.865 €**

CSV: 3e5ce121-d4ca-41ab-89d9-ba2e1c395325
Aquest document és document electrònic segons l'article 27 de la Llei 39/2015, de 1 d'octubre.La seva autenticitat pot ser comprovada a l'adreça https://seu-e.cat/web/olivella

GESTIÓ I MANTENIMENT DELS PAVIMENTS MUNICIPALS

CARRER: PARDAL **IDENTIFICADOR:** 244
TRAM: Entre TORD i GRIVA
CATEGORIA: XARXA LOCAL



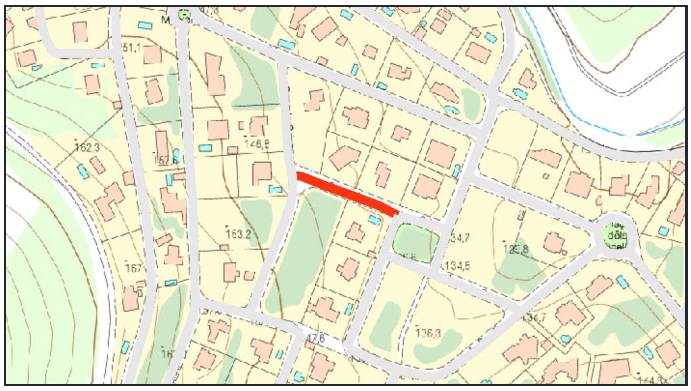

PARÀMETRES GENERALS

TITULARITAT: MUNICIPAL **CLASSIFICACIÓ DEL SÒL:** URBÀ **PD Clavegueram:**
TIPOLOGIA: URBANITZAT **QUALIFICACIÓ DEL SÒL:**

CARACTERÍSTIQUES DEL TRAM

LONGITUD TRAM: 75.2m **AMPLADA TOTAL:** 7.8m **SUPERF. CALÇADA** 406.08m2

V1	AP1	CAL	AP2	V2
1,20	0,00	5,40	0,00	1,20

OBSERVACIONS: Afectacions a vorera

MATERIALS DELS PAVIMENTS

CALÇADA: MBC **RIGOLA:** PREFABRICADA

DIAGNOSI I CLASSIFICACIÓ DE LES PATOLOGIES

Patologies	Amidament	Unitat	Cost	Import
Enfonsaments Demolició i nou paquet de ferm	2,9	m2	75,45	218,80 €

PRESSUPOST REPARACIO **219 €**

GRAU DE DETERIORAMENT I PRIORITAT

Grau deteriorament: 0,21 **MOLT BAIX** Prioritat: 0,639 **MOLT BAIXA**

ACTUACIÓ I PRESSUPOST

Actuació **Reparació patologies**

COST ACTUACIÓ **219 €**

COST RENOVACIÓ SUP.	**9.056 €**
COST RENOVACIÓ TOTAL	**31.471 €**
COST REURBANITZACIÓ	**129.043 €**

CSV: 3e5ce121-d4ca-41ab-89d9-ba2e1c395325
Aquest document és document electrònic segons l'article 27 de la Llei 39/2015, de 1 d'octubre.La seva autenticitat pot ser comprovada a l'adreça https://seu-e.cat/web/olivella

GESTIÓ I MANTENIMENT DELS PAVIMENTS MUNICIPALS

CARRER: PARDAL **IDENTIFICADOR:** 245
TRAM: Entre TÓRTORA i TORD
CATEGORIA: XARXA LOCAL



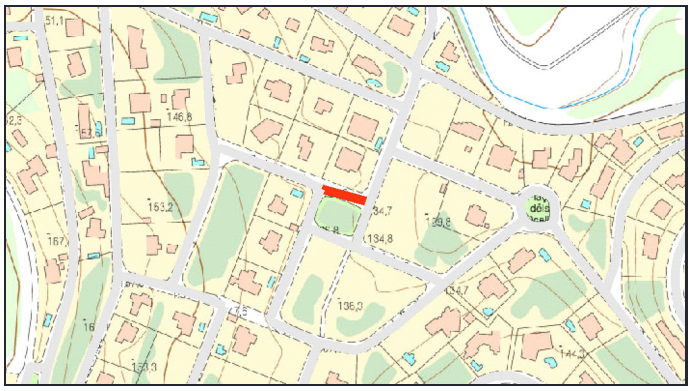

PARÀMETRES GENERALS

TITULARITAT: MUNICIPAL **CLASSIFICACIÓ DEL SÒL:** URBÀ **PD Clavegueram:**
TIPOLOGIA: URBANITZAT **QUALIFICACIÓ DEL SÒL:**

CARACTERÍSTIQUES DEL TRAM

LONGITUD TRAM: 33.5m **AMPLADA TOTAL:** 6.3m **SUPERF. CALÇADA** 167.5m2

V1	AP1	CAL	AP2	V2
0,00	0,00	5,00	0,00	1,30

OBSERVACIONS:

MATERIALS DELS PAVIMENTS

CALÇADA: MBC **RIGOLA:** PREFABRICADA

DIAGNOSI I CLASSIFICACIÓ DE LES PATOLOGIES

Patologies	Amidament	Unitat	Cost	Import
Fissura longitudinal Segellat amb massilla asfàltica d'aplicació en calent	13,2	m	34,93	461,08 €
Fissura transversal Segellat amb massilla asfàltica d'aplicació en calent	6	m	34,93	209,58 €
Flonjalls Demolició i nou paquet de ferm	1,5	m2	75,45	113,17 €

PRESSUPOST REPARACIO **784 €**

GRAU DE DETERIORAMENT I PRIORITAT

Grau deteriorament: 2,53 **MOLT BAIX** Prioritat: 7,580 **MOLT BAIXA**

ACTUACIÓ I PRESSUPOST

Actuació **Reparació patologies**

COST ACTUACIÓ **784 €**

COST RENOVACIÓ SUP.	**3.735 €**
COST RENOVACIÓ TOTAL	**12.981 €**
COST REURBANITZACIÓ	**46.431 €**

CSV: 3e5ce121-d4ca-41ab-89d9-ba2e1c395325
Aquest document és document electrònic segons l'article 27 de la Llei 39/2015, de 1 d'octubre.La seva autenticitat pot ser comprovada a l'adreça https://seu-e.cat/web/olivella

GESTIÓ I MANTENIMENT DELS PAVIMENTS MUNICIPALS

CARRER: PASSARELL **IDENTIFICADOR:** 246
TRAM: Entre PITNEGRE i ÓS BLANC
CATEGORIA: XARXA LOCAL





PARÀMETRES GENERALS

TITULARITAT: MUNICIPAL **CLASSIFICACIÓ DEL SÒL:** URBÀ **PD Clavegueram:**
TIPOLOGIA: URBANITZAT **QUALIFICACIÓ DEL SÒL:**

CARACTERÍSTIQUES DEL TRAM

LONGITUD TRAM: 205.2m **AMPLADA TOTAL:** 6.9m **SUPERF. CALÇADA** 943.92m2

V1	AP1	CAL	AP2	V2
1,00	0,00	4,60	0,00	1,30

OBSERVACIONS: Afectacions a vorera

MATERIALS DELS PAVIMENTS

CALÇADA: MBC **RIGOLA:** PREFABRICADA

DIAGNOSI I CLASSIFICACIÓ DE LES PATOLOGIES

Patologies	Amidament	Unitat	Cost	Import
Enfonsaments Demolició i nou paquet de ferm	11,1	m2	75,45	837,49 €
Flonjalls Demolició i nou paquet de ferm	2,65	m2	75,45	199,94 €
Pèrdua capa de trànsit (Peladures) Fresat i reposició de la capa de trànsit	0,55	m2	22,28	12,25 €

PRESSUPOST REPARACIO **1.050 €**

GRAU DE DETERIORAMENT I PRIORITAT

Grau deteriorament: 0,45 **MOLT BAIX** Prioritat: 1,346 **MOLT BAIXA**

ACTUACIÓ I PRESSUPOST

Actuació **Reparació patologies**

COST ACTUACIÓ **1.050 €**

COST RENOVACIÓ SUP. **21.049 €**
COST RENOVACIÓ TOTAL **73.154 €**
COST REURBANITZACIÓ **311.494 €**

CSV: 3e5ce121-d4ca-41ab-89d9-ba2e1c395325
Aquest document és document electrònic segons l'article 27 de la Llei 39/2015, de 1 d'octubre.La seva autenticitat pot ser comprovada a l'adreça https://seu-e.cat/web/olivella

GESTIÓ I MANTENIMENT DELS PAVIMENTS MUNICIPALS

CARRER: PEIXOS **IDENTIFICADOR:** 247
TRAM: Entre PEIXOS i CAMÍ
CATEGORIA: XARXA LOCAL



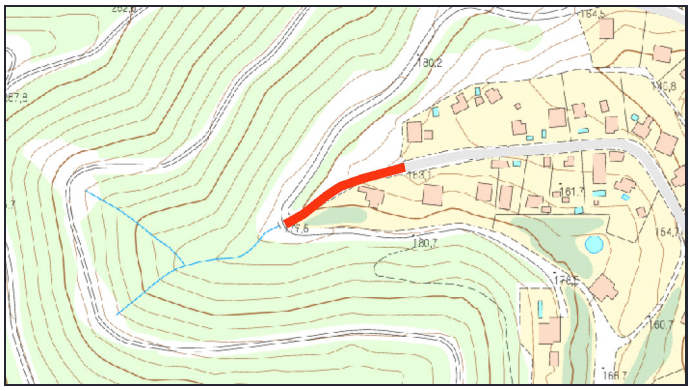

PARÀMETRES GENERALS

TITULARITAT: MUNICIPAL **CLASSIFICACIÓ DEL SÒL:** URBÀ **PD Clavegueram:**
TIPOLOGIA: URBANITZAT **QUALIFICACIÓ DEL SÒL:**

CARACTERÍSTIQUES DEL TRAM

LONGITUD TRAM: 88.5m **AMPLADA TOTAL:** 4.5m **SUPERF. CALÇADA** 398.25m2

V1	AP1	CAL	AP2	V2
0,00	0,00	4,50	0,00	0,00

OBSERVACIONS: Tram sense voreres, camí asfaltat

MATERIALS DELS PAVIMENTS

CALÇADA: MBC **RIGOLA:** SENSE RIGOLA

DIAGNOSI I CLASSIFICACIÓ DE LES PATOLOGIES

Patologies	Amidament	Unitat	Cost	Import
Fissura estructural (Pell de cocodril) Demolició i nou paquet de ferm	59,35	m2	75,45	4.477,96 €
Pèrdua capa de trànsit (Peladures) Fresat i reposició de la capa de trànsit	100,9	m2	22,28	2.248,05 €

PRESSUPOST REPARACIO **6.726 €**

GRAU DE DETERIORAMENT I PRIORITAT

Grau deteriorament: 7,24 **BAIX** Prioritat: 21,73 **BAIXA**

ACTUACIÓ I PRESSUPOST

Actuació **Reparació patologies estructurals i nova capa rodolament a tot el carrer**

COST ACTUACIÓ **13.359 €**

COST RENOVACIÓ SUP.	**8.881 €**
COST RENOVACIÓ TOTAL	**30.864 €**
COST REURBANITZACIÓ	**87.615 €**

CSV: 3e5ce121-d4ca-41ab-89d9-ba2e1c395325
Aquest document és document electrònic segons l'article 27 de la Llei 39/2015, de 1 d'octubre.La seva autenticitat pot ser comprovada a l'adreça https://seu-e.cat/web/olivella

GESTIÓ I MANTENIMENT DELS PAVIMENTS MUNICIPALS

CARRER: PEIXOS **IDENTIFICADOR:** 248
TRAM: Entre BESSONS i PEIXOS
CATEGORIA: XARXA LOCAL



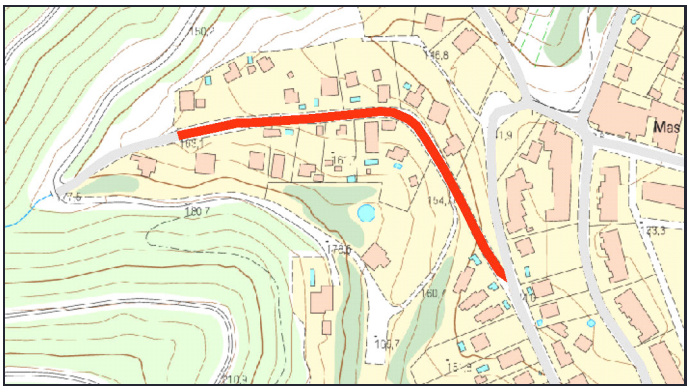

PARÀMETRES GENERALS

TITULARITAT: MUNICIPAL **CLASSIFICACIÓ DEL SÒL:** URBÀ **PD Clavegueram:**
TIPOLOGIA: URBANITZAT **QUALIFICACIÓ DEL SÒL:**

CARACTERÍSTIQUES DEL TRAM

LONGITUD TRAM: 280.6m **AMPLADA TOTAL:** 9.5m **SUPERF. CALÇADA** 1823.9m2

V1	AP1	CAL	AP2	V2
1,50	0,00	6,50	0,00	1,50

OBSERVACIONS:

MATERIALS DELS PAVIMENTS

CALÇADA: FORMIGÓ **RIGOLA:** SENSE RIGOLA

DIAGNOSI I CLASSIFICACIÓ DE LES PATOLOGIES

Patologies	Amidament	Unitat	Cost	Import
Fissuració generalitzada Demolició i reconstrucció de lloses	1643,4	m2	84,09	138.193,50 €

PRESSUPOST REPARACIO **138.194 €**

GRAU DE DETERIORAMENT I PRIORITAT

Grau deteriorament: 27,0 **MOLT ALT** Prioritat: 81,09 **MOLT URGENT**

ACTUACIÓ I PRESSUPOST

Actuació **Renovació completa base i ferm**

COST ACTUACIÓ **141.352 €**

COST RENOVACIÓ SUP.	**40.673 €**
COST RENOVACIÓ TOTAL	**141.352 €**
COST REURBANITZACIÓ	**586.454 €**

CSV: 3e5ce121-d4ca-41ab-89d9-ba2e1c395325
Aquest document és document electrònic segons l'article 27 de la Llei 39/2015, de 1 d'octubre.La seva autenticitat pot ser comprovada a l'adreça https://seu-e.cat/web/olivella

GESTIÓ I MANTENIMENT DELS PAVIMENTS MUNICIPALS

CARRER: PERDIU **IDENTIFICADOR:** 249
TRAM: Entre GRIVA i FALCÓ
CATEGORIA: XARXA LOCAL





PARÀMETRES GENERALS

TITULARITAT: MUNICIPAL **CLASSIFICACIÓ DEL SÒL:** URBÀ **PD Clavegueram:**
TIPOLOGIA: URBANITZAT **QUALIFICACIÓ DEL SÒL:**

CARACTERÍSTIQUES DEL TRAM

LONGITUD TRAM: 36.1m **AMPLADA TOTAL:** 7.2m **SUPERF. CALÇADA** 187.72m2

V1	AP1	CAL	AP2	V2
1,00	0,00	5,20	0,00	1,00

OBSERVACIONS:

MATERIALS DELS PAVIMENTS

CALÇADA: MBC **RIGOLA:** PREFABRICADA

DIAGNOSI I CLASSIFICACIÓ DE LES PATOLOGIES

Patologies	Amidament	Unitat	Cost	Import
Fissura transversal Segellat amb massilla asfàltica d'aplicació en calent	5,8	m	34,93	202,59 €

PRESSUPOST REPARACIO **203 €**

GRAU DE DETERIORAMENT I PRIORITAT

Grau deteriorament: 0,93 **MOLT BAIX** Prioritat: 2,781 **MOLT BAIXA**

ACTUACIÓ I PRESSUPOST

Actuació **Reparació patologies**

COST ACTUACIÓ **203 €**

COST RENOVACIÓ SUP.	**4.186 €**
COST RENOVACIÓ TOTAL	**14.548 €**
COST REURBANITZACIÓ	**57.182 €**

CSV: 3e5ce121-d4ca-41ab-89d9-ba2e1c395325
Aquest document és document electrònic segons l'article 27 de la Llei 39/2015, de 1 d'octubre.La seva autenticitat pot ser comprovada a l'adreça https://seu-e.cat/web/olivella

GESTIÓ I MANTENIMENT DELS PAVIMENTS MUNICIPALS

CARRER: PERDIU **IDENTIFICADOR:** 250
TRAM: Entre PINSÀ i GRIVA
CATEGORIA: XARXA LOCAL





PARÀMETRES GENERALS

TITULARITAT: MUNICIPAL **CLASSIFICACIÓ DEL SÒL:** URBÀ **PD Clavegueram:**
TIPOLOGIA: URBANITZAT **QUALIFICACIÓ DEL SÒL:**

CARACTERÍSTIQUES DEL TRAM

LONGITUD TRAM: 36.8m **AMPLADA TOTAL:** 7.2m **SUPERF. CALÇADA** 191.36m2

V1	AP1	CAL	AP2	V2
1,00	0,00	5,20	0,00	1,00

OBSERVACIONS:

MATERIALS DELS PAVIMENTS

CALÇADA: MBC **RIGOLA:** PREFABRICADA

DIAGNOSI I CLASSIFICACIÓ DE LES PATOLOGIES

Patologies	Amidament	Unitat	Cost	Import

PRESSUPOST REPARACIO **0 €**

GRAU DE DETERIORAMENT I PRIORITAT

Grau deteriorament: 0 **NUL** Prioritat: 0 **NUL·LA**

ACTUACIÓ I PRESSUPOST

Actuació **Sense patologies**

COST RENOVACIÓ SUP.	**4.267 €**
COST RENOVACIÓ TOTAL	**14.830 €**
COST REURBANITZACIÓ	**58.291 €**

COST ACTUACIÓ **0 €**

CSV: 3e5ce121-d4ca-41ab-89d9-ba2e1c395325
Aquest document és document electrònic segons l'article 27 de la Llei 39/2015, de 1 d'octubre.La seva autenticitat pot ser comprovada a l'adreça https://seu-e.cat/web/olivella

GESTIÓ I MANTENIMENT DELS PAVIMENTS MUNICIPALS

CARRER: PERDIU **IDENTIFICADOR:** 251
TRAM: Entre GUATLLA i CANARI
CATEGORIA: XARXA LOCAL



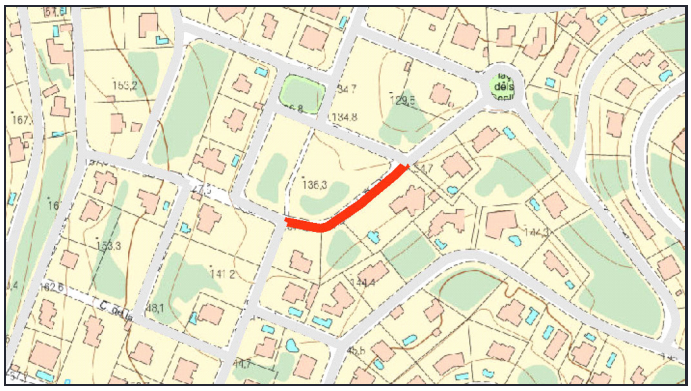

PARÀMETRES GENERALS

TITULARITAT: MUNICIPAL **CLASSIFICACIÓ DEL SÒL:** URBÀ **PD Clavegueram:**
TIPOLOGIA: URBANITZAT **QUALIFICACIÓ DEL SÒL:**

CARACTERÍSTIQUES DEL TRAM

LONGITUD TRAM: 96.9m **AMPLADA TOTAL:** 8m **SUPERF. CALÇADA** 484.5m2

V1	AP1	CAL	AP2	V2
1,50	0,00	5,00	0,00	1,50

OBSERVACIONS: Afectacions a vorera

MATERIALS DELS PAVIMENTS

CALÇADA: MBC **RIGOLA:** PREFABRICADA

DIAGNOSI I CLASSIFICACIÓ DE LES PATOLOGIES

Patologies	Amidament	Unitat	Cost	Import
Enfonsaments Demolició i nou paquet de ferm	4,9	m2	75,45	369,70 €
Fissura transversal Segellat amb massilla asfàltica d'aplicació en calent	5,3	m	34,93	185,13 €
Flonjalls Demolició i nou paquet de ferm	1,65	m2	75,45	124,49 €

PRESSUPOST REPARACIO **679 €**

GRAU DE DETERIORAMENT I PRIORITAT

Grau deteriorament: 0,73 **MOLT BAIX** Prioritat: 2,2 **MOLT BAIXA**

ACTUACIÓ I PRESSUPOST

Actuació **Reparació patologies**

COST ACTUACIÓ **679 €**

COST RENOVACIÓ SUP. **10.804 €**
COST RENOVACIÓ TOTAL **37.549 €**
COST REURBANITZACIÓ **170.544 €**

CSV: 3e5ce121-d4ca-41ab-89d9-ba2e1c395325
Aquest document és document electrònic segons l'article 27 de la Llei 39/2015, de 1 d'octubre.La seva autenticitat pot ser comprovada a l'adreça https://seu-e.cat/web/olivella

GESTIÓ I MANTENIMENT DELS PAVIMENTS MUNICIPALS

CARRER: PERDIU **IDENTIFICADOR:** 252
TRAM: Entre OCELLS i GUATLLA
CATEGORIA: XARXA LOCAL



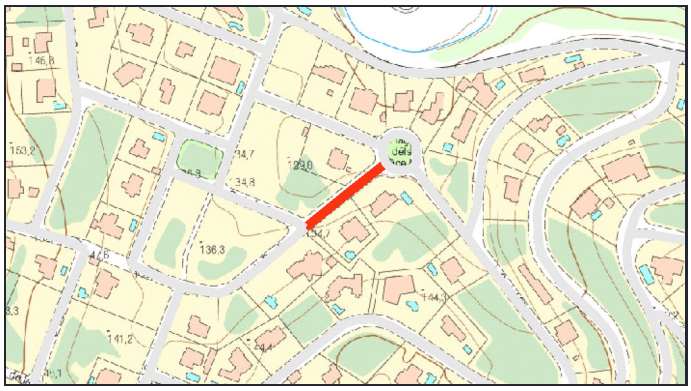

PARÀMETRES GENERALS

TITULARITAT: MUNICIPAL **CLASSIFICACIÓ DEL SÒL:** URBÀ **PD Clavegueram:**
TIPOLOGIA: URBANITZAT **QUALIFICACIÓ DEL SÒL:**

CARACTERÍSTIQUES DEL TRAM

LONGITUD TRAM: 68m **AMPLADA TOTAL:** 8m **SUPERF. CALÇADA** 340m2

V1	AP1	CAL	AP2	V2
1,50	0,00	5,00	0,00	1,50

OBSERVACIONS: Afectacions a vorera

MATERIALS DELS PAVIMENTS

CALÇADA: MBC **RIGOLA:** PREFABRICADA

DIAGNOSI I CLASSIFICACIÓ DE LES PATOLOGIES

Patologies	Amidament	Unitat	Cost	Import
Fissura transversal Segellat amb massilla asfàltica d'aplicació en calent	10,2	m	34,93	356,29 €
Enfonsaments Demolició i nou paquet de ferm	2,8	m2	75,45	211,26 €

PRESSUPOST REPARACIO **568 €**

GRAU DE DETERIORAMENT I PRIORITAT

Grau deteriorament: 1,15 **MOLT BAIX** Prioritat: 3,438 **MOLT BAIXA**

ACTUACIÓ I PRESSUPOST

Actuació **Reparació patologies**

COST ACTUACIÓ **568 €**

COST RENOVACIÓ SUP.	**7.582 €**
COST RENOVACIÓ TOTAL	**26.350 €**
COST REURBANITZACIÓ	**119.680 €**

CSV: 3e5ce121-d4ca-41ab-89d9-ba2e1c395325
Aquest document és document electrònic segons l'article 27 de la Llei 39/2015, de 1 d'octubre.La seva autenticitat pot ser comprovada a l'adreça https://seu-e.cat/web/olivella

GESTIÓ I MANTENIMENT DELS PAVIMENTS MUNICIPALS

CARRER: PERDIU **IDENTIFICADOR:** 253
TRAM: Entre CANARI i TORD
CATEGORIA: XARXA LOCAL





PARÀMETRES GENERALS

TITULARITAT: MUNICIPAL **CLASSIFICACIÓ DEL SÒL:** URBÀ **PD Clavegueram:**
TIPOLOGIA: URBANITZAT **QUALIFICACIÓ DEL SÒL:**

CARACTERÍSTIQUES DEL TRAM

LONGITUD TRAM: 36m **AMPLADA TOTAL:** 8.4m **SUPERF. CALÇADA** 194.4m2

V1	AP1	CAL	AP2	V2
1,50	0,00	5,40	0,00	1,50

OBSERVACIONS: Afectacions a vorera

MATERIALS DELS PAVIMENTS

CALÇADA: MBC **RIGOLA:** PREFABRICADA

DIAGNOSI I CLASSIFICACIÓ DE LES PATOLOGIES

Patologies	Amidament	Unitat	Cost	Import

PRESSUPOST REPARACIO **0 €**

GRAU DE DETERIORAMENT I PRIORITAT

Grau deteriorament: 0 **NUL** Prioritat: 0 **NUL·LA**

ACTUACIÓ I PRESSUPOST

Actuació **Sense patologies**

COST RENOVACIÓ SUP.	**4.335 €**
COST RENOVACIÓ TOTAL	**15.066 €**
COST REURBANITZACIÓ	**66.528 €**

COST ACTUACIÓ **0 €**

CSV: 3e5ce121-d4ca-41ab-89d9-ba2e1c395325
Aquest document és document electrònic segons l'article 27 de la Llei 39/2015, de 1 d'octubre.La seva autenticitat pot ser comprovada a l'adreça https://seu-e.cat/web/olivella

GESTIÓ I MANTENIMENT DELS PAVIMENTS MUNICIPALS

CARRER: PI **IDENTIFICADOR:** 254
TRAM: Entre MAS DE MONTOMBRA i MAS GUINEU
CATEGORIA: XARXA LOCAL



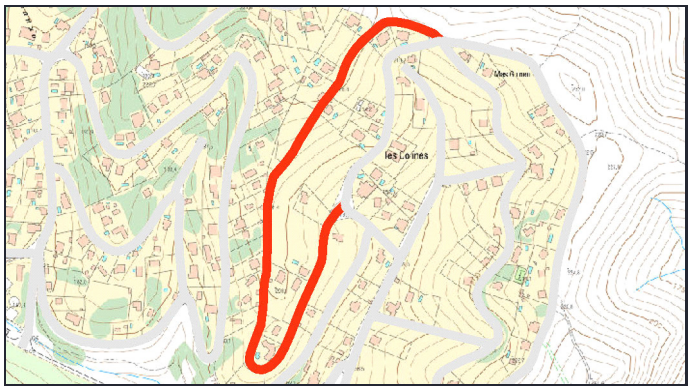

PARÀMETRES GENERALS

TITULARITAT: MUNICIPAL **CLASSIFICACIÓ DEL SÒL:** URBÀ **PD Clavegueram:**
TIPOLOGIA: URBANITZAT **QUALIFICACIÓ DEL SÒL:**

CARACTERÍSTIQUES DEL TRAM

LONGITUD TRAM: 852m **AMPLADA TOTAL:** 8m **SUPERF. CALÇADA** 5112m2

V1	AP1	CAL	AP2	V2
1,00	0,00	6,00	0,00	1,00

OBSERVACIONS:

MATERIALS DELS PAVIMENTS

CALÇADA: MBC **RIGOLA:** SENSE RIGOLA

DIAGNOSI I CLASSIFICACIÓ DE LES PATOLOGIES

Patologies	Amidament	Unitat	Cost	Import
Fissures generalitzades sense deformació Fresat i reposició de la capa de trànsit	498,65	m2	22,28	11.109,92 €
Fissura estructural (Pell de cocodril) Demolició i nou paquet de ferm	68,1	m2	75,45	5.138,14 €
Flonjalls Demolició i nou paquet de ferm	26,05	m2	75,45	1.965,47 €
Fissura transversal Segellat amb massilla asfàltica d'aplicació en calent	52,9	m	34,93	1.847,80 €
Fissura longitudinal Segellat amb massilla asfàltica d'aplicació en calent	37,2	m	34,93	1.299,40 €

PRESSUPOST REPARACIO **21.361 €**

GRAU DE DETERIORAMENT I PRIORITAT

Grau deteriorament: 2,59 **MOLT BAIX** Prioritat: 7,766 **MOLT BAIXA**

ACTUACIÓ I PRESSUPOST

Actuació **Reparació patologies**

COST ACTUACIÓ **21.361 €**

COST RENOVACIÓ SUP.	**113.998 €**
COST RENOVACIÓ TOTAL	**396.180 €**
COST REURBANITZACIÓ	**1.499.520 €**

CSV: 3e5ce121-d4ca-41ab-89d9-ba2e1c395325
Aquest document és document electrònic segons l'article 27 de la Llei 39/2015, de 1 d'octubre.La seva autenticitat pot ser comprovada a l'adreça https://seu-e.cat/web/olivella

GESTIÓ I MANTENIMENT DELS PAVIMENTS MUNICIPALS

CARRER: PINSÀ **IDENTIFICADOR:** 255
TRAM: Entre CADERNERA i PERDIU
CATEGORIA: XARXA LOCAL





PARÀMETRES GENERALS

TITULARITAT: MUNICIPAL **CLASSIFICACIÓ DEL SÒL:** URBÀ **PD Clavegueram:**
TIPOLOGIA: URBANITZAT **QUALIFICACIÓ DEL SÒL:**

CARACTERÍSTIQUES DEL TRAM

LONGITUD TRAM: 94m **AMPLADA TOTAL:** 7.599999m **SUPERF. CALÇADA** 488.8m2

V1	AP1	CAL	AP2	V2
1,20	0,00	5,20	0,00	1,20

OBSERVACIONS: Afectacions a vorera

MATERIALS DELS PAVIMENTS

CALÇADA: MBC **RIGOLA:** PREFABRICADA

DIAGNOSI I CLASSIFICACIÓ DE LES PATOLOGIES

Patologies	Amidament	Unitat	Cost	Import
Enfonsaments Demolició i nou paquet de ferm	19,65	m2	75,45	1.482,59 €
Fissura longitudinal Segellat amb massilla asfàltica d'aplicació en calent	3,2	m	34,93	111,78 €
Fissura transversal Segellat amb massilla asfàltica d'aplicació en calent	2,8	m	34,93	97,80 €

PRESSUPOST REPARACIO **1.692 €**

GRAU DE DETERIORAMENT I PRIORITAT

Grau deteriorament: 1,48 **MOLT BAIX** Prioritat: 4,44 **MOLT BAIXA**

ACTUACIÓ I PRESSUPOST

Actuació **Reparació patologies**

COST ACTUACIÓ **1.692 €**

COST RENOVACIÓ SUP.	**10.900 €**
COST RENOVACIÓ TOTAL	**37.882 €**
COST REURBANITZACIÓ	**157.168 €**

CSV: 3e5ce121-d4ca-41ab-89d9-ba2e1c395325
Aquest document és document electrònic segons l'article 27 de la Llei 39/2015, de 1 d'octubre.La seva autenticitat pot ser comprovada a l'adreça https://seu-e.cat/web/olivella

GESTIÓ I MANTENIMENT DELS PAVIMENTS MUNICIPALS

CARRER: PIRINEUS **IDENTIFICADOR:** 256
TRAM: Entre MAS MESTRE i ATZUCAC
CATEGORIA: XARXA BASICA



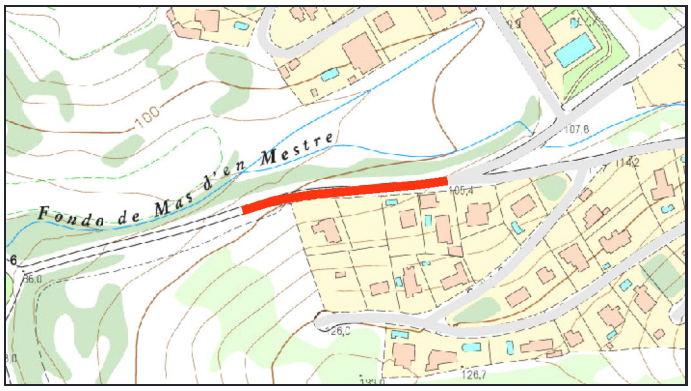

PARÀMETRES GENERALS

TITULARITAT: MUNICIPAL **CLASSIFICACIÓ DEL SÒL:** URBÀ **PD Clavegueram:**
TIPOLOGIA: URBANITZAT **QUALIFICACIÓ DEL SÒL:**

CARACTERÍSTIQUES DEL TRAM

LONGITUD TRAM: 137.3m **AMPLADA TOTAL:** 8.5m **SUPERF. CALÇADA** 961.1m2

V1	AP1	CAL	AP2	V2
1,50	0,00	7,00	0,00	0,00

OBSERVACIONS:

MATERIALS DELS PAVIMENTS

CALÇADA: MBC **RIGOLA:** SENSE RIGOLA

DIAGNOSI I CLASSIFICACIÓ DE LES PATOLOGIES

Patologies	Amidament	Unitat	Cost	Import
Fissura estructural (Pell de cocodril) Demolició i nou paquet de ferm	365,4	m2	75,45	27.569,43 €
Fissures generalitzades sense deformació Fresat i reposició de la capa de trànsit	489,25	m2	22,28	10.900,49 €

PRESSUPOST REPARACIO **38.470 €**

GRAU DE DETERIORAMENT I PRIORITAT

Grau deteriorament: 16,0 **ALT** Prioritat: 80,04 **MOLT URGENT**

ACTUACIÓ I PRESSUPOST

Actuació **Reparació patologies estructurals i nova capa rodolament a tot el carrer**

COST ACTUACIÓ **53.039 €**

COST RENOVACIÓ SUP.	**25.469 €**
COST RENOVACIÓ TOTAL	**94.188 €**
COST REURBANITZACIÓ	**256.751 €**

CSV: 3e5ce121-d4ca-41ab-89d9-ba2e1c395325
Aquest document és document electrònic segons l'article 27 de la Llei 39/2015, de 1 d'octubre.La seva autenticitat pot ser comprovada a l'adreça https://seu-e.cat/web/olivella

GESTIÓ I MANTENIMENT DELS PAVIMENTS MUNICIPALS

CARRER: PIRINEUS **IDENTIFICADOR:** 257
TRAM: Entre SERRA DEL CADÍ i SERRA DE CARDÓ
CATEGORIA: XARXA LOCAL



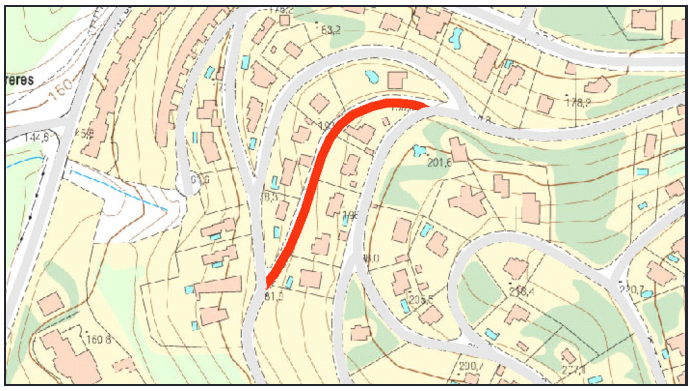

PARÀMETRES GENERALS

TITULARITAT: MUNICIPAL **CLASSIFICACIÓ DEL SÒL:** URBÀ **PD Clavegueram:**
TIPOLOGIA: URBANITZAT **QUALIFICACIÓ DEL SÒL:**

CARACTERÍSTIQUES DEL TRAM

LONGITUD TRAM: 182.7m **AMPLADA TOTAL:** 8.2m **SUPERF. CALÇADA** 950.04m2

V1	AP1	CAL	AP2	V2
1,50	0,00	5,20	0,00	1,50

OBSERVACIONS: Afectacions a vorera

MATERIALS DELS PAVIMENTS

CALÇADA: MBC **RIGOLA:** PREFABRICADA

DIAGNOSI I CLASSIFICACIÓ DE LES PATOLOGIES

Patologies	Amidament	Unitat	Cost	Import
Fissura longitudinal Segellat amb massilla asfàltica d'aplicació en calent	17,8	m	34,93	621,75 €
Enfonsaments Demolició i nou paquet de ferm	8,1	m2	75,45	611,15 €
Fissura transversal Segellat amb massilla asfàltica d'aplicació en calent	10,4	m	34,93	363,27 €

PRESSUPOST REPARACIO **1.596 €**

GRAU DE DETERIORAMENT I PRIORITAT

Grau deteriorament: 0,88 **MOLT BAIX** Prioritat: 2,627 **MOLT BAIXA**

ACTUACIÓ I PRESSUPOST

Actuació **Reparació patologies**

COST ACTUACIÓ **1.596 €**

COST RENOVACIÓ SUP.	**21.186 €**
COST RENOVACIÓ TOTAL	**73.628 €**
COST REURBANITZACIÓ	**329.591 €**

CSV: 3e5ce121-d4ca-41ab-89d9-ba2e1c395325
Aquest document és document electrònic segons l'article 27 de la Llei 39/2015, de 1 d'octubre.La seva autenticitat pot ser comprovada a l'adreça https://seu-e.cat/web/olivella

GESTIÓ I MANTENIMENT DELS PAVIMENTS MUNICIPALS

CARRER: PIRINEUS **IDENTIFICADOR:** 258
TRAM: Entre SERRA DE CARDÓ i MONTNEGRE
CATEGORIA: XARXA LOCAL



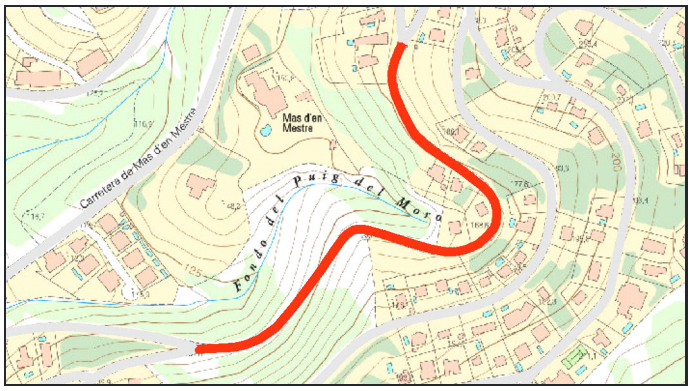

PARÀMETRES GENERALS

TITULARITAT: MUNICIPAL **CLASSIFICACIÓ DEL SÒL:** URBÀ **PD Clavegueram:**
TIPOLOGIA: URBANITZAT **QUALIFICACIÓ DEL SÒL:**

CARACTERÍSTIQUES DEL TRAM

LONGITUD TRAM: 548.9m **AMPLADA TOTAL:** 7.2m **SUPERF. CALÇADA** 2854.28m2

V1	AP1	CAL	AP2	V2
1,00	0,00	5,20	0,00	1,00

OBSERVACIONS: Afectacions a vorera

MATERIALS DELS PAVIMENTS

CALÇADA: MBC **RIGOLA:** PREFABRICADA

DIAGNOSI I CLASSIFICACIÓ DE LES PATOLOGIES

Patologies	Amidament	Unitat	Cost	Import
Fissura estructural (Pell de cocodril) Demolició i nou paquet de ferm	359,56	m2	75,45	27.128,80 €
Assentament tapa pou de registre Canvi i recol·locació de tapa	3	ut	550	1.650,00 €
Enfonsaments Demolició i nou paquet de ferm	9,4	m2	75,45	709,23 €
Fissura transversal Segellat amb massilla asfàltica d'aplicació en calent	16	m	34,93	558,88 €
Fissura longitudinal Segellat amb massilla asfàltica d'aplicació en calent	5,9	m	34,93	206,09 €

PRESSUPOST REPARACIO **30.253 €**

GRAU DE DETERIORAMENT I PRIORITAT

Grau deteriorament: 7,07 **BAIX** Prioritat: 21,20 **BAIXA**

ACTUACIÓ I PRESSUPOST

Actuació **Reparació patologies**

COST ACTUACIÓ **30.253 €**

COST RENOVACIÓ SUP.	**63.650 €**
COST RENOVACIÓ TOTAL	**221.207 €**
COST REURBANITZACIÓ	**869.458 €**

CSV: 3e5ce121-d4ca-41ab-89d9-ba2e1c395325
Aquest document és document electrònic segons l'article 27 de la Llei 39/2015, de 1 d'octubre.La seva autenticitat pot ser comprovada a l'adreça https://seu-e.cat/web/olivella

GESTIÓ I MANTENIMENT DELS PAVIMENTS MUNICIPALS

CARRER: PIRINEUS **IDENTIFICADOR:** 259
TRAM: Entre ONAGRE i SERRA DE CARDÓ
CATEGORIA: XARXA LOCAL



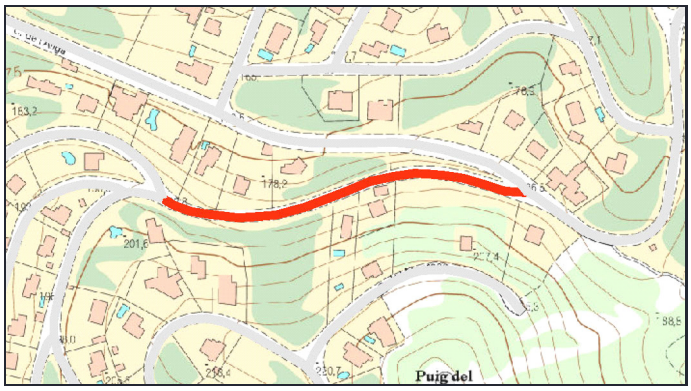

PARÀMETRES GENERALS

TITULARITAT: MUNICIPAL **CLASSIFICACIÓ DEL SÒL:** URBÀ **PD Clavegueram:**
TIPOLOGIA: URBANITZAT **QUALIFICACIÓ DEL SÒL:**

CARACTERÍSTIQUES DEL TRAM

LONGITUD TRAM: 248.7m **AMPLADA TOTAL:** 8m **SUPERF. CALÇADA** 1243.5m2

V1	AP1	CAL	AP2	V2
1,50	0,00	5,00	0,00	1,50

OBSERVACIONS: Afectacions a vorera

MATERIALS DELS PAVIMENTS

CALÇADA: MBC **RIGOLA:** PREFABRICADA

DIAGNOSI I CLASSIFICACIÓ DE LES PATOLOGIES

Patologies	Amidament	Unitat	Cost	Import
Enfonsaments Demolició i nou paquet de ferm	264,5	m2	75,45	19.956,52 €
Roderes Demolició i nou paquet de ferm	47,55	m2	75,45	3.587,65 €
Fissura longitudinal Segellat amb massilla asfàltica d'aplicació en calent	94,3	m	34,93	3.293,90 €
Fissures generalitzades sense deformació Fresat i reposició de la capa de trànsit	50	m2	22,28	1.114,00 €
Fissura transversal Segellat amb massilla asfàltica d'aplicació en calent	5,3	m	34,93	185,13 €

PRESSUPOST REPARACIO **28.137 €**

GRAU DE DETERIORAMENT I PRIORITAT

Grau deteriorament: 9,52 **BAIX** Prioritat: 28,55 **BAIXA**

ACTUACIÓ I PRESSUPOST

Actuació **Reparació patologies**

COST ACTUACIÓ **28.137 €**

COST RENOVACIÓ SUP.	**27.730 €**
COST RENOVACIÓ TOTAL	**96.371 €**
COST REURBANITZACIÓ	**437.712 €**

CSV: 3e5ce121-d4ca-41ab-89d9-ba2e1c395325
Aquest document és document electrònic segons l'article 27 de la Llei 39/2015, de 1 d'octubre.La seva autenticitat pot ser comprovada a l'adreça https://seu-e.cat/web/olivella

GESTIÓ I MANTENIMENT DELS PAVIMENTS MUNICIPALS

CARRER: PIRINEUS **IDENTIFICADOR:** 260
TRAM: Entre MONTNEGRE i SERRA DELS CAVALLS
CATEGORIA: XARXA LOCAL



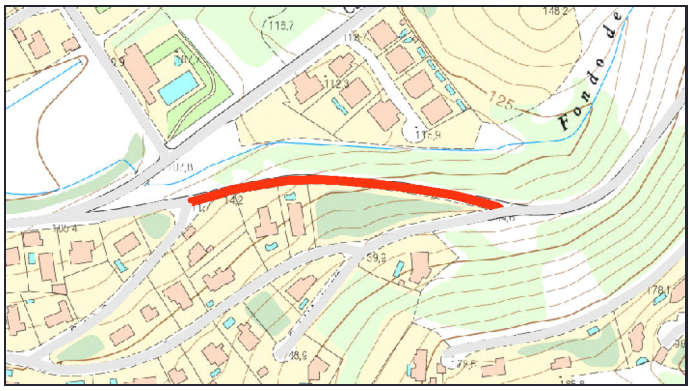

PARÀMETRES GENERALS

TITULARITAT: MUNICIPAL **CLASSIFICACIÓ DEL SÒL:** URBÀ **PD Clavegueram:**
TIPOLOGIA: URBANITZAT **QUALIFICACIÓ DEL SÒL:**

CARACTERÍSTIQUES DEL TRAM

LONGITUD TRAM: 212m **AMPLADA TOTAL:** 7.3m **SUPERF. CALÇADA** 1060m2

V1	AP1	CAL	AP2	V2
1,50	0,00	5,00	0,00	0,80

OBSERVACIONS: Afectacions a vorera

MATERIALS DELS PAVIMENTS

CALÇADA: MBC **RIGOLA:** PREFABRICADA

DIAGNOSI I CLASSIFICACIÓ DE LES PATOLOGIES

Patologies	Amidament	Unitat	Cost	Import
Flonjalls Demolició i nou paquet de ferm	10,5	m2	75,45	792,22 €
Fissura longitudinal Segellat amb massilla asfàltica d'aplicació en calent	5,1	m	34,93	178,14 €
Enfonsaments Demolició i nou paquet de ferm	2,35	m2	75,45	177,31 €

PRESSUPOST REPARACIO **1.148 €**

GRAU DE DETERIORAMENT I PRIORITAT

Grau deteriorament: 0,44 **MOLT BAIX** Prioritat: 1,306 **MOLT BAIXA**

ACTUACIÓ I PRESSUPOST

Actuació **Reparació patologies**

COST ACTUACIÓ **1.148 €**

COST RENOVACIÓ SUP.	**23.638 €**
COST RENOVACIÓ TOTAL	**82.150 €**
COST REURBANITZACIÓ	**340.472 €**

CSV: 3e5ce121-d4ca-41ab-89d9-ba2e1c395325
Aquest document és document electrònic segons l'article 27 de la Llei 39/2015, de 1 d'octubre.La seva autenticitat pot ser comprovada a l'adreça https://seu-e.cat/web/olivella

GESTIÓ I MANTENIMENT DELS PAVIMENTS MUNICIPALS

CARRER: PIRINEUS **IDENTIFICADOR:** 261
TRAM: Entre SERRA DE CARDÓ i SERRA DEL CADÍ
CATEGORIA: XARXA LOCAL





PARÀMETRES GENERALS

TITULARITAT: MUNICIPAL **CLASSIFICACIÓ DEL SÒL:** URBÀ **PD Clavegueram:**
TIPOLOGIA: URBANITZAT **QUALIFICACIÓ DEL SÒL:**

CARACTERÍSTIQUES DEL TRAM

LONGITUD TRAM: 25.6m **AMPLADA TOTAL:** 9.4m **SUPERF. CALÇADA** 179.2m2

V1	AP1	CAL	AP2	V2
1,00	0,00	7,00	0,00	1,40

OBSERVACIONS:

MATERIALS DELS PAVIMENTS

CALÇADA: MBC **RIGOLA:** PREFABRICADA

DIAGNOSI I CLASSIFICACIÓ DE LES PATOLOGIES

Patologies	Amidament	Unitat	Cost	Import
Fissures generalitzades sense deformació Fresat i reposició de la capa de trànsit	36,4	m2	22,28	810,99 €
Fissura longitudinal Segellat amb massilla asfàltica d'aplicació en calent	16,9	m	34,93	590,32 €

PRESSUPOST REPARACIO **1.401 €**

GRAU DE DETERIORAMENT I PRIORITAT

Grau deteriorament: 5,64 **BAIX** Prioritat: 16,91 **BAIXA**

ACTUACIÓ I PRESSUPOST

Actuació **Reparació patologies**

COST ACTUACIÓ **1.401 €**

COST RENOVACIÓ SUP.	**3.996 €**
COST RENOVACIÓ TOTAL	**13.888 €**
COST REURBANITZACIÓ	**52.941 €**

CSV: 3e5ce121-d4ca-41ab-89d9-ba2e1c395325
Aquest document és document electrònic segons l'article 27 de la Llei 39/2015, de 1 d'octubre.La seva autenticitat pot ser comprovada a l'adreça https://seu-e.cat/web/olivella

GESTIÓ I MANTENIMENT DELS PAVIMENTS MUNICIPALS

CARRER: PIRINEUS **IDENTIFICADOR:** 262
TRAM: Entre SERRA DELS CAVALLS i MAS MESTRE
CATEGORIA: XARXA LOCAL



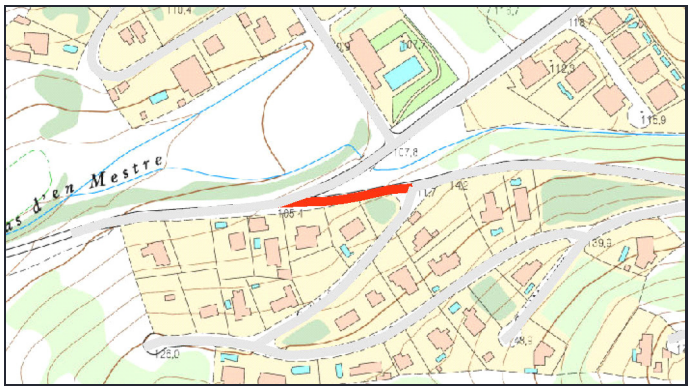

PARÀMETRES GENERALS

TITULARITAT: MUNICIPAL **CLASSIFICACIÓ DEL SÒL:** URBÀ **PD Clavegueram:**
TIPOLOGIA: URBANITZAT **QUALIFICACIÓ DEL SÒL:**

CARACTERÍSTIQUES DEL TRAM

LONGITUD TRAM: 90.4m **AMPLADA TOTAL:** 7.3m **SUPERF. CALÇADA** 452m2

V1	AP1	CAL	AP2	V2
1,50	0,00	5,00	0,00	0,80

OBSERVACIONS: Afectacions a vorera

MATERIALS DELS PAVIMENTS

CALÇADA: MBC **RIGOLA:** PREFABRICADA

DIAGNOSI I CLASSIFICACIÓ DE LES PATOLOGIES

Patologies	Amidament	Unitat	Cost	Import
Flonjalls Demolició i nou paquet de ferm	8,4	m2	75,45	633,78 €
Enfonsaments Demolició i nou paquet de ferm	6,55	m2	75,45	494,20 €
Fissura longitudinal Segellat amb massilla asfàltica d'aplicació en calent	8,1	m	34,93	282,93 €

PRESSUPOST REPARACIO **1.411 €**

GRAU DE DETERIORAMENT I PRIORITAT

Grau deteriorament: 1,26 **MOLT BAIX** Prioritat: 3,785 **MOLT BAIXA**

ACTUACIÓ I PRESSUPOST

Actuació **Reparació patologies**

COST ACTUACIÓ **1.411 €**

COST RENOVACIÓ SUP.	**10.080 €**
COST RENOVACIÓ TOTAL	**35.030 €**
COST REURBANITZACIÓ	**145.182 €**

CSV: 3e5ce121-d4ca-41ab-89d9-ba2e1c395325
Aquest document és document electrònic segons l'article 27 de la Llei 39/2015, de 1 d'octubre.La seva autenticitat pot ser comprovada a l'adreça https://seu-e.cat/web/olivella

GESTIÓ I MANTENIMENT DELS PAVIMENTS MUNICIPALS

CARRER: PISCINA **IDENTIFICADOR:** 263
TRAM: Entre MAS SABATAT i BV-2415
CATEGORIA: XARXA BASICA



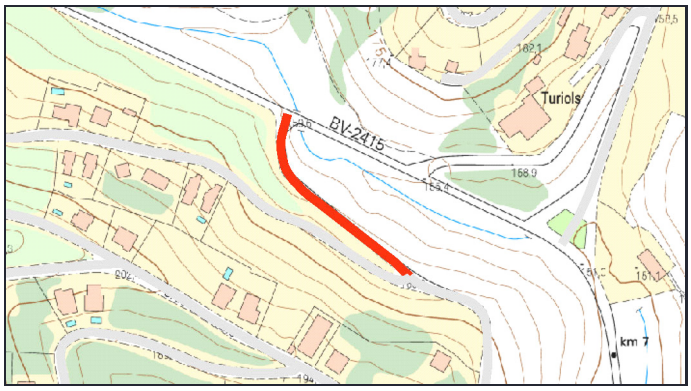

PARÀMETRES GENERALS

TITULARITAT: MUNICIPAL **CLASSIFICACIÓ DEL SÒL:** URBÀ **PD Clavegueram:**
TIPOLOGIA: URBANITZAT **QUALIFICACIÓ DEL SÒL:**

CARACTERÍSTIQUES DEL TRAM

LONGITUD TRAM: 145.4m **AMPLADA TOTAL:** 8m **SUPERF. CALÇADA** 1017.8m2

V1	AP1	CAL	AP2	V2
1,00	0,00	7,00	0,00	0,00

OBSERVACIONS:

MATERIALS DELS PAVIMENTS

CALÇADA: MBC **RIGOLA:** SENSE RIGOLA

DIAGNOSI I CLASSIFICACIÓ DE LES PATOLOGIES

Patologies	Amidament	Unitat	Cost	Import
Fissures generalitzades sense deformació Fresat i reposició de la capa de trànsit	42,6	m2	22,28	949,13 €
Fissura transversal Segellat amb massilla asfàltica d'aplicació en calent	8,4	m	34,93	293,41 €
Fissura longitudinal Segellat amb massilla asfàltica d'aplicació en calent	8,2	m	34,93	286,43 €

PRESSUPOST REPARACIO **1.529 €**

GRAU DE DETERIORAMENT I PRIORITAT

Grau deteriorament: 1,17 **MOLT BAIX** Prioritat: 5,855 **MOLT BAIXA**

ACTUACIÓ I PRESSUPOST

Actuació **Reparació patologies**

COST ACTUACIÓ **1.529 €**

COST RENOVACIÓ SUP.	**26.972 €**
COST RENOVACIÓ TOTAL	**99.744 €**
COST REURBANITZACIÓ	**255.904 €**

CSV: 3e5ce121-d4ca-41ab-89d9-ba2e1c395325
Aquest document és document electrònic segons l'article 27 de la Llei 39/2015, de 1 d'octubre.La seva autenticitat pot ser comprovada a l'adreça https://seu-e.cat/web/olivella

GESTIÓ I MANTENIMENT DELS PAVIMENTS MUNICIPALS

CARRER: PITNEGRE **IDENTIFICADOR:** 264
TRAM: Entre ROSSINYOL i PASSARELL
CATEGORIA: XARXA LOCAL



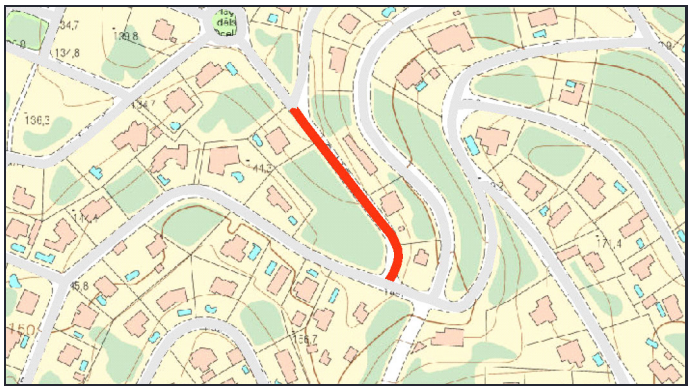

PARÀMETRES GENERALS

TITULARITAT: MUNICIPAL **CLASSIFICACIÓ DEL SÒL:** URBÀ **PD Clavegueram:**
TIPOLOGIA: URBANITZAT **QUALIFICACIÓ DEL SÒL:**

CARACTERÍSTIQUES DEL TRAM

LONGITUD TRAM: 141.4m **AMPLADA TOTAL:** 7.8m **SUPERF. CALÇADA** 735.28m2

V1	AP1	CAL	AP2	V2
1,30	0,00	5,20	0,00	1,30

OBSERVACIONS: Afectacions a vorera

MATERIALS DELS PAVIMENTS

CALÇADA: MBC **RIGOLA:** PREFABRICADA

DIAGNOSI I CLASSIFICACIÓ DE LES PATOLOGIES

Patologies	Amidament	Unitat	Cost	Import
Pèrdua capa de trànsit (Peladures) Fresat i reposició de la capa de trànsit	2,4	m2	22,28	53,47 €
Flonjalls Demolició i nou paquet de ferm	0,25	m2	75,45	18,86 €

PRESSUPOST REPARACIO **72 €**

GRAU DE DETERIORAMENT I PRIORITAT

Grau deteriorament: 0,07 **MOLT BAIX** Prioritat: 0,205 **MOLT BAIXA**

ACTUACIÓ I PRESSUPOST

Actuació **Reparació patologies**

COST ACTUACIÓ **72 €**

COST RENOVACIÓ SUP.	**16.397 €**
COST RENOVACIÓ TOTAL	**56.984 €**
COST REURBANITZACIÓ	**242.642 €**

CSV: 3e5ce121-d4ca-41ab-89d9-ba2e1c395325
Aquest document és document electrònic segons l'article 27 de la Llei 39/2015, de 1 d'octubre.La seva autenticitat pot ser comprovada a l'adreça https://seu-e.cat/web/olivella

GESTIÓ I MANTENIMENT DELS PAVIMENTS MUNICIPALS

CARRER: PITNEGRE **IDENTIFICADOR:** 265
TRAM: Entre PASSARELL i OCELLS
CATEGORIA: XARXA LOCAL



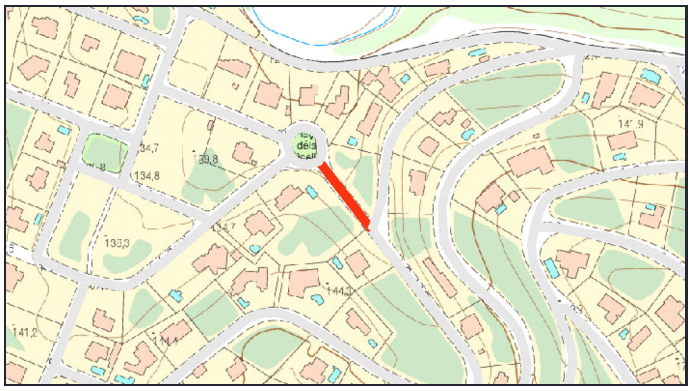

PARÀMETRES GENERALS

TITULARITAT: MUNICIPAL **CLASSIFICACIÓ DEL SÒL:** URBÀ **PD Clavegueram:**
TIPOLOGIA: URBANITZAT **QUALIFICACIÓ DEL SÒL:**

CARACTERÍSTIQUES DEL TRAM

LONGITUD TRAM: 57.1m **AMPLADA TOTAL:** 7.8m **SUPERF. CALÇADA** 296.92m2

V1	AP1	CAL	AP2	V2
1,30	0,00	5,20	0,00	1,30

OBSERVACIONS: Afectacions a vorera

MATERIALS DELS PAVIMENTS

CALÇADA: MBC **RIGOLA:** PREFABRICADA

DIAGNOSI I CLASSIFICACIÓ DE LES PATOLOGIES

Patologies	Amidament	Unitat	Cost	Import
Fissura transversal Segellat amb massilla asfàltica d'aplicació en calent	1,9	m	34,93	66,37 €

PRESSUPOST REPARACIO **66 €**

GRAU DE DETERIORAMENT I PRIORITAT

Grau deteriorament: 0,19 **MOLT BAIX** Prioritat: 0,576 **MOLT BAIXA**

ACTUACIÓ I PRESSUPOST

Actuació **Reparació patologies**

COST ACTUACIÓ **66 €**

COST RENOVACIÓ SUP.	**6.621 €**
COST RENOVACIÓ TOTAL	**23.011 €**
COST REURBANITZACIÓ	**97.984 €**

CSV: 3e5ce121-d4ca-41ab-89d9-ba2e1c395325
Aquest document és document electrònic segons l'article 27 de la Llei 39/2015, de 1 d'octubre.La seva autenticitat pot ser comprovada a l'adreça https://seu-e.cat/web/olivella

GESTIÓ I MANTENIMENT DELS PAVIMENTS MUNICIPALS

CARRER: PIT-ROIG **IDENTIFICADOR:** 266
TRAM: Entre TÓRTORA i OCELLS
CATEGORIA: XARXA LOCAL



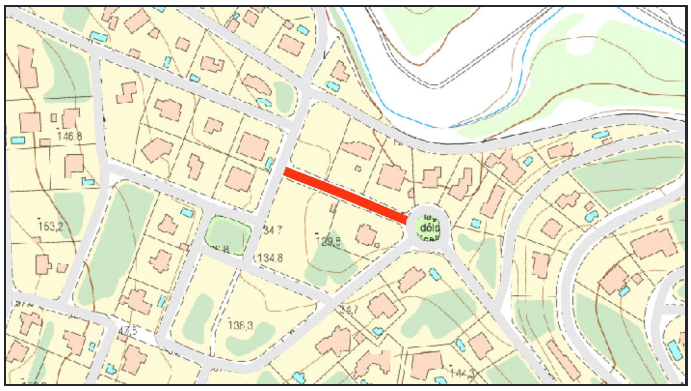

PARÀMETRES GENERALS

TITULARITAT: MUNICIPAL **CLASSIFICACIÓ DEL SÒL:** URBÀ **PD Clavegueram:**
TIPOLOGIA: URBANITZAT **QUALIFICACIÓ DEL SÒL:**

CARACTERÍSTIQUES DEL TRAM

LONGITUD TRAM: 92.6m **AMPLADA TOTAL:** 8m **SUPERF. CALÇADA** 463m2

V1	AP1	CAL	AP2	V2
1,50	0,00	5,00	0,00	1,50

OBSERVACIONS:

MATERIALS DELS PAVIMENTS

CALÇADA: MBC **RIGOLA:** PREFABRICADA

DIAGNOSI I CLASSIFICACIÓ DE LES PATOLOGIES

Patologies	Amidament	Unitat	Cost	Import
Flonjalls Demolició i nou paquet de ferm	18,4	m2	75,45	1.388,28 €
Fissura transversal Segellat amb massilla asfàltica d'aplicació en calent	10,5	m	34,93	366,77 €

PRESSUPOST REPARACIO **1.755 €**

GRAU DE DETERIORAMENT I PRIORITAT

Grau deteriorament: 1,87 **MOLT BAIX** Prioritat: 5,614 **MOLT BAIXA**

ACTUACIÓ I PRESSUPOST

Actuació **Reparació patologies**

COST ACTUACIÓ **1.755 €**

COST RENOVACIÓ SUP.	**10.325 €**
COST RENOVACIÓ TOTAL	**35.883 €**
COST REURBANITZACIÓ	**162.976 €**

CSV: 3e5ce121-d4ca-41ab-89d9-ba2e1c395325
Aquest document és document electrònic segons l'article 27 de la Llei 39/2015, de 1 d'octubre.La seva autenticitat pot ser comprovada a l'adreça https://seu-e.cat/web/olivella

GESTIÓ I MANTENIMENT DELS PAVIMENTS MUNICIPALS

CARRER: PLANA NOVELLA **IDENTIFICADOR:** 267
TRAM: Entre XALOC i TRAMUNTANA
CATEGORIA: XARXA LOCAL



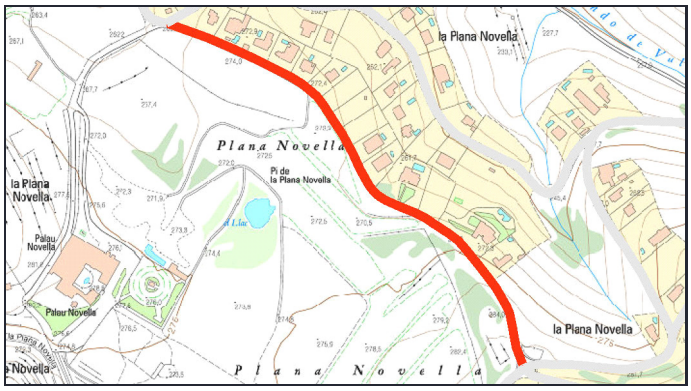

PARÀMETRES GENERALS

TITULARITAT: MUNICIPAL **CLASSIFICACIÓ DEL SÒL:** URBÀ **PD Clavegueram:**
TIPOLOGIA: URBANITZAT **QUALIFICACIÓ DEL SÒL:**

CARACTERÍSTIQUES DEL TRAM

LONGITUD TRAM: 550.6m **AMPLADA TOTAL:** 8m **SUPERF. CALÇADA** 3028.3m2

V1	AP1	CAL	AP2	V2
1,00	0,00	5,50	0,00	1,50

OBSERVACIONS:

MATERIALS DELS PAVIMENTS

CALÇADA: MBC **RIGOLA:** SENSE RIGOLA

DIAGNOSI I CLASSIFICACIÓ DE LES PATOLOGIES

Patologies	Amidament	Unitat	Cost	Import
Fissura transversal Segellat amb massilla asfàltica d'aplicació en calent	54,4	m	34,93	1.900,19 €
Fissures generalitzades sense deformació Fresat i reposició de la capa de trànsit	61,96	m2	22,28	1.380,47 €
Fissura longitudinal Segellat amb massilla asfàltica d'aplicació en calent	6	m	34,93	209,58 €

PRESSUPOST REPARACIO **3.490 €**

GRAU DE DETERIORAMENT I PRIORITAT

Grau deteriorament: 0,94 **MOLT BAIX** Prioritat: 2,822 **MOLT BAIXA**

ACTUACIÓ I PRESSUPOST

Actuació **Reparació patologies**

COST ACTUACIÓ **3.490 €**

COST RENOVACIÓ SUP.	**67.531 €**
COST RENOVACIÓ TOTAL	**234.693 €**
COST REURBANITZACIÓ	**969.056 €**

CSV: 3e5ce121-d4ca-41ab-89d9-ba2e1c395325
Aquest document és document electrònic segons l'article 27 de la Llei 39/2015, de 1 d'octubre.La seva autenticitat pot ser comprovada a l'adreça https://seu-e.cat/web/olivella

GESTIÓ I MANTENIMENT DELS PAVIMENTS MUNICIPALS

CARRER: PLANA NOVELLA **IDENTIFICADOR:** 268
TRAM: Entre MIGJORN i ATZUCAC
CATEGORIA: XARXA LOCAL



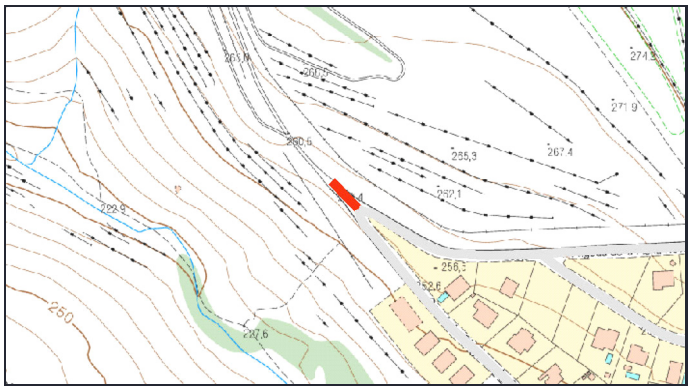

PARÀMETRES GENERALS

TITULARITAT: MUNICIPAL **CLASSIFICACIÓ DEL SÒL:** URBÀ **PD Clavegueram:**
TIPOLOGIA: URBANITZAT **QUALIFICACIÓ DEL SÒL:**

CARACTERÍSTIQUES DEL TRAM

LONGITUD TRAM: 25.7m **AMPLADA TOTAL:** 9m **SUPERF. CALÇADA** 179.9m2

V1	AP1	CAL	AP2	V2
1,00	0,00	7,00	0,00	1,00

OBSERVACIONS:

MATERIALS DELS PAVIMENTS

CALÇADA: MBC **RIGOLA:** SENSE RIGOLA

DIAGNOSI I CLASSIFICACIÓ DE LES PATOLOGIES

Patologies	Amidament	Unitat	Cost	Import

PRESSUPOST REPARACIO **0 €**

GRAU DE DETERIORAMENT I PRIORITAT

Grau deteriorament: 0 **NUL** Prioritat: 0 **NUL·LA**

ACTUACIÓ I PRESSUPOST

Actuació **Sense patologies**

COST ACTUACIÓ **0 €**

COST RENOVACIÓ SUP.	**4.012 €**
COST RENOVACIÓ TOTAL	**13.942 €**
COST REURBANITZACIÓ	**50.886 €**

CSV: 3e5ce121-d4ca-41ab-89d9-ba2e1c395325
Aquest document és document electrònic segons l'article 27 de la Llei 39/2015, de 1 d'octubre.La seva autenticitat pot ser comprovada a l'adreça https://seu-e.cat/web/olivella

GESTIÓ I MANTENIMENT DELS PAVIMENTS MUNICIPALS

CARRER: PLANA NOVELLA **IDENTIFICADOR:** 269
TRAM: Entre GARBÍ i JAFRE
CATEGORIA: XARXA LOCAL



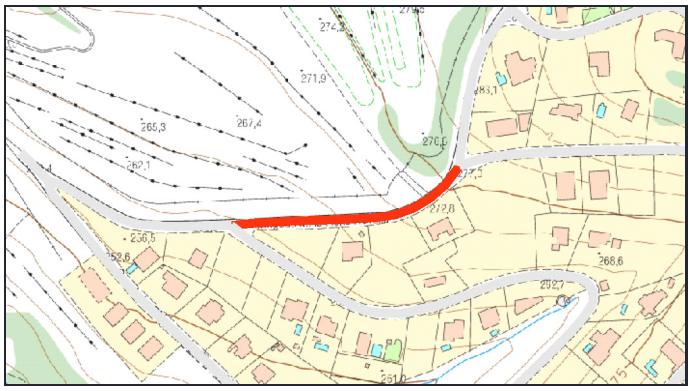

PARÀMETRES GENERALS

TITULARITAT: MUNICIPAL **CLASSIFICACIÓ DEL SÒL:** URBÀ **PD Clavegueram:**
TIPOLOGIA: URBANITZAT **QUALIFICACIÓ DEL SÒL:**

CARACTERÍSTIQUES DEL TRAM

LONGITUD TRAM: 162.8m **AMPLADA TOTAL:** 10m **SUPERF. CALÇADA** 1139.6m2

V1	AP1	CAL	AP2	V2
2,00	0,00	7,00	0,00	1,00

OBSERVACIONS:

MATERIALS DELS PAVIMENTS

CALÇADA: MBC **RIGOLA:** SENSE RIGOLA

DIAGNOSI I CLASSIFICACIÓ DE LES PATOLOGIES

Patologies	Amidament	Unitat	Cost	Import
Fissures generalitzades sense deformació Fresat i reposició de la capa de trànsit	287,4	m2	22,28	6.403,27 €
Fissura longitudinal Segellat amb massilla asfàltica d'aplicació en calent	26,4	m	34,93	922,15 €
Fissura transversal Segellat amb massilla asfàltica d'aplicació en calent	18,4	m	34,93	642,71 €

PRESSUPOST REPARACIO **7.968 €**

GRAU DE DETERIORAMENT I PRIORITAT

Grau deteriorament: 5,51 **BAIX** Prioritat: 16,53 **BAIXA**

ACTUACIÓ I PRESSUPOST

Actuació **Reparació patologies**

COST ACTUACIÓ **7.968 €**

COST RENOVACIÓ SUP.	**25.413 €**
COST RENOVACIÓ TOTAL	**88.319 €**
COST REURBANITZACIÓ	**358.160 €**

CSV: 3e5ce121-d4ca-41ab-89d9-ba2e1c395325
Aquest document és document electrònic segons l'article 27 de la Llei 39/2015, de 1 d'octubre.La seva autenticitat pot ser comprovada a l'adreça https://seu-e.cat/web/olivella

GESTIÓ I MANTENIMENT DELS PAVIMENTS MUNICIPALS

CARRER: PLANA NOVELLA **IDENTIFICADOR:** 270
TRAM: Entre GREGAL i MASETS
CATEGORIA: XARXA LOCAL



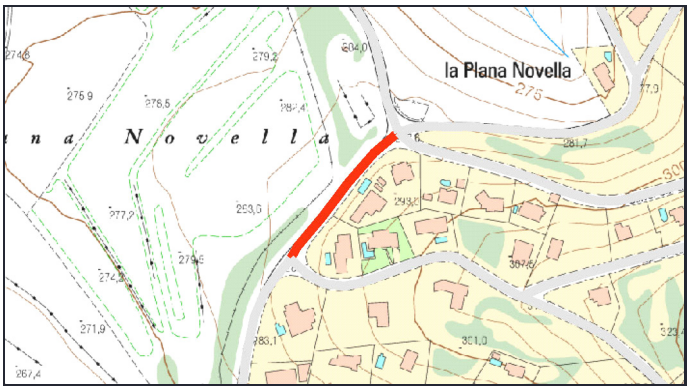

PARÀMETRES GENERALS

TITULARITAT: MUNICIPAL **CLASSIFICACIÓ DEL SÒL:** URBÀ **PD Clavegueram:**
TIPOLOGIA: URBANITZAT **QUALIFICACIÓ DEL SÒL:**

CARACTERÍSTIQUES DEL TRAM

LONGITUD TRAM: 110.2m **AMPLADA TOTAL:** 9.5m **SUPERF. CALÇADA** 771.4m2

V1	AP1	CAL	AP2	V2
1,50	0,00	7,00	0,00	1,00

OBSERVACIONS:

MATERIALS DELS PAVIMENTS

CALÇADA: MBC **RIGOLA:** SENSE RIGOLA

DIAGNOSI I CLASSIFICACIÓ DE LES PATOLOGIES

Patologies	Amidament	Unitat	Cost	Import
Fissures generalitzades sense deformació Fresat i reposició de la capa de trànsit	200,6	m2	22,28	4.469,37 €
Fissura longitudinal Segellat amb massilla asfàltica d'aplicació en calent	73	m	34,93	2.549,89 €
Fissura transversal Segellat amb massilla asfàltica d'aplicació en calent	14,8	m	34,93	516,96 €

PRESSUPOST REPARACIO **7.536 €**

GRAU DE DETERIORAMENT I PRIORITAT

Grau deteriorament: 7,24 **BAIX** Prioritat: 21,73 **BAIXA**

ACTUACIÓ I PRESSUPOST

Actuació **Reparació patologies**

COST ACTUACIÓ **7.536 €**

COST RENOVACIÓ SUP.	**17.202 €**
COST RENOVACIÓ TOTAL	**59.784 €**
COST REURBANITZACIÓ	**230.318 €**

CSV: 3e5ce121-d4ca-41ab-89d9-ba2e1c395325
Aquest document és document electrònic segons l'article 27 de la Llei 39/2015, de 1 d'octubre.La seva autenticitat pot ser comprovada a l'adreça https://seu-e.cat/web/olivella

GESTIÓ I MANTENIMENT DELS PAVIMENTS MUNICIPALS

CARRER: PLANA NOVELLA **IDENTIFICADOR:** 271
TRAM: Entre JAFRE i MIGJORN
CATEGORIA: XARXA LOCAL



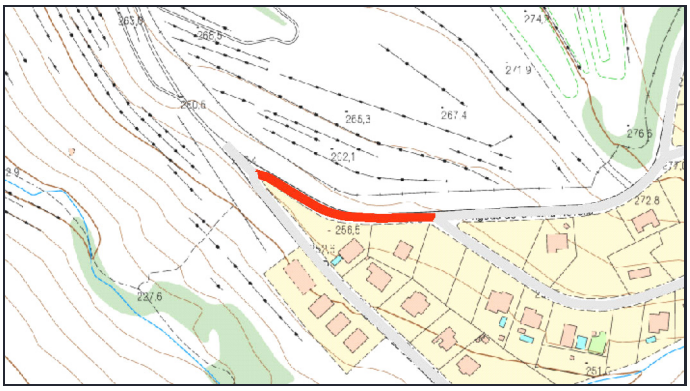

PARÀMETRES GENERALS

TITULARITAT: MUNICIPAL **CLASSIFICACIÓ DEL SÒL:** URBÀ **PD Clavegueram:**
TIPOLOGIA: URBANITZAT **QUALIFICACIÓ DEL SÒL:**

CARACTERÍSTIQUES DEL TRAM

LONGITUD TRAM: 127.7m **AMPLADA TOTAL:** 9.3m **SUPERF. CALÇADA** 830.05m2

V1	AP1	CAL	AP2	V2
1,80	0,00	6,50	0,00	1,00

OBSERVACIONS:

MATERIALS DELS PAVIMENTS

CALÇADA: MBC **RIGOLA:** SENSE RIGOLA

DIAGNOSI I CLASSIFICACIÓ DE LES PATOLOGIES

Patologies	Amidament	Unitat	Cost	Import
Descarnaments Fresat i reposició de la capa de trànsit	20,7	m2	22,28	461,20 €
Fissura transversal Segellat amb massilla asfàltica d'aplicació en calent	5,2	m	34,93	181,64 €
Pèrdua capa de trànsit (Peladures) Fresat i reposició de la capa de trànsit	2,01	m2	22,28	44,78 €

PRESSUPOST REPARACIO **688 €**

GRAU DE DETERIORAMENT I PRIORITAT

Grau deteriorament: 0,53 **MOLT BAIX** Prioritat: 1,59 **MOLT BAIXA**

ACTUACIÓ I PRESSUPOST

Actuació **Reparació patologies**

COST ACTUACIÓ **688 €**

COST RENOVACIÓ SUP.	**18.510 €**
COST RENOVACIÓ TOTAL	**64.329 €**
COST REURBANITZACIÓ	**261.274 €**

CSV: 3e5ce121-d4ca-41ab-89d9-ba2e1c395325
Aquest document és document electrònic segons l'article 27 de la Llei 39/2015, de 1 d'octubre.La seva autenticitat pot ser comprovada a l'adreça https://seu-e.cat/web/olivella

GESTIÓ I MANTENIMENT DELS PAVIMENTS MUNICIPALS

CARRER: PLANA NOVELLA **IDENTIFICADOR:** 272
TRAM: Entre TRAMUNTANA i CAMÍ VELL DE BEGUES
CATEGORIA: VEINAL



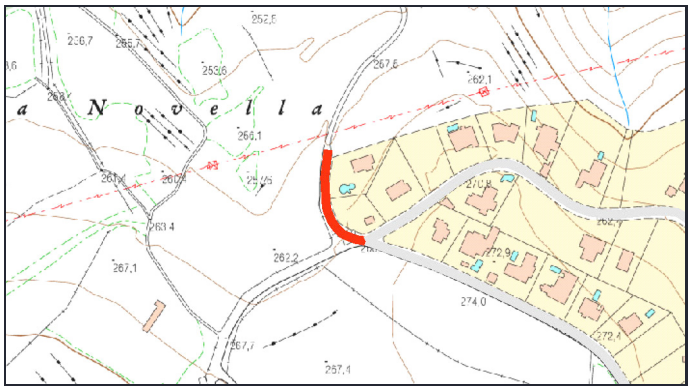

PARÀMETRES GENERALS

TITULARITAT: MUNICIPAL **CLASSIFICACIÓ DEL SÒL:** URBÀ **PD Clavegueram:**
TIPOLOGIA: URBANITZAT **QUALIFICACIÓ DEL SÒL:**

CARACTERÍSTIQUES DEL TRAM

LONGITUD TRAM: 75m **AMPLADA TOTAL:** 7.8m **SUPERF. CALÇADA** 412.5m2

V1	AP1	CAL	AP2	V2
1,00	0,00	5,50	0,00	1,30

OBSERVACIONS:

MATERIALS DELS PAVIMENTS

CALÇADA: MBC **RIGOLA:** SENSE RIGOLA

DIAGNOSI I CLASSIFICACIÓ DE LES PATOLOGIES

Patologies	Amidament	Unitat	Cost	Import
Fissures generalitzades sense deformació Fresat i reposició de la capa de trànsit	45,92	m2	22,28	1.023,10 €

PRESSUPOST REPARACIO **1.023 €**

GRAU DE DETERIORAMENT I PRIORITAT

Grau deteriorament: 2,00 **MOLT BAIX** Prioritat: 2,003 **MOLT BAIXA**

ACTUACIÓ I PRESSUPOST

Actuació **Reparació patologies**

COST ACTUACIÓ **1.023 €**

COST RENOVACIÓ SUP. **7.425 €**
COST RENOVACIÓ TOTAL **23.306 €**
COST REURBANITZACIÓ **128.700 €**

CSV: 3e5ce121-d4ca-41ab-89d9-ba2e1c395325
Aquest document és document electrònic segons l'article 27 de la Llei 39/2015, de 1 d'octubre.La seva autenticitat pot ser comprovada a l'adreça https://seu-e.cat/web/olivella

GESTIÓ I MANTENIMENT DELS PAVIMENTS MUNICIPALS

CARRER: PLANA NOVELLA **IDENTIFICADOR:** 273
TRAM: Entre MASETS i GARBÍ
CATEGORIA: XARXA LOCAL



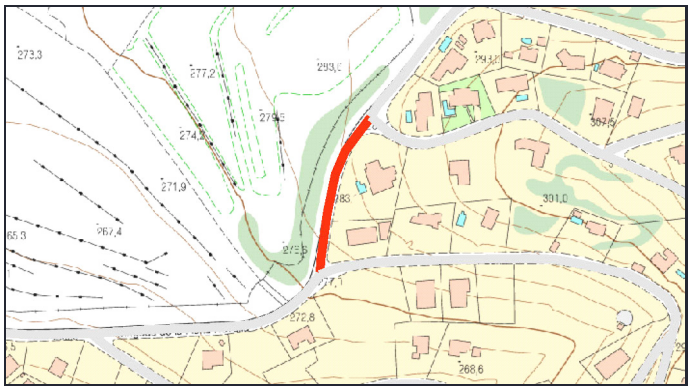

PARÀMETRES GENERALS

TITULARITAT: MUNICIPAL **CLASSIFICACIÓ DEL SÒL:** URBÀ **PD Clavegueram:**
TIPOLOGIA: URBANITZAT **QUALIFICACIÓ DEL SÒL:**

CARACTERÍSTIQUES DEL TRAM

LONGITUD TRAM: 111.2m **AMPLADA TOTAL:** 9.5m **SUPERF. CALÇADA** 778.4m2

V1	AP1	CAL	AP2	V2
1,50	0,00	7,00	0,00	1,00

OBSERVACIONS:

MATERIALS DELS PAVIMENTS

CALÇADA: MBC **RIGOLA:** SENSE RIGOLA

DIAGNOSI I CLASSIFICACIÓ DE LES PATOLOGIES

Patologies	Amidament	Unitat	Cost	Import
Fissures generalitzades sense deformació Fresat i reposició de la capa de trànsit	335,3	m2	22,28	7.470,48 €
Fissura longitudinal Segellat amb massilla asfàltica d'aplicació en calent	64,8	m	34,93	2.263,46 €
Pèrdua capa de trànsit (Peladures) Fresat i reposició de la capa de trànsit	1,36	m2	22,28	30,30 €

PRESSUPOST REPARACIO **9.764 €**

GRAU DE DETERIORAMENT I PRIORITAT

Grau deteriorament: 9,53 **BAIX** Prioritat: 28,6 **BAIXA**

ACTUACIÓ I PRESSUPOST

Actuació **Reparació patologies estructurals i nova capa rodolament a tot el carrer**

COST ACTUACIÓ **17.358 €**

COST RENOVACIÓ SUP.	**17.358 €**
COST RENOVACIÓ TOTAL	**60.326 €**
COST REURBANITZACIÓ	**232.408 €**

CSV: 3e5ce121-d4ca-41ab-89d9-ba2e1c395325
Aquest document és document electrònic segons l'article 27 de la Llei 39/2015, de 1 d'octubre.La seva autenticitat pot ser comprovada a l'adreça https://seu-e.cat/web/olivella

GESTIÓ I MANTENIMENT DELS PAVIMENTS MUNICIPALS

CARRER: PLANETA **IDENTIFICADOR:** 274
TRAM: Entre GENETA i LLUNA
CATEGORIA: XARXA LOCAL



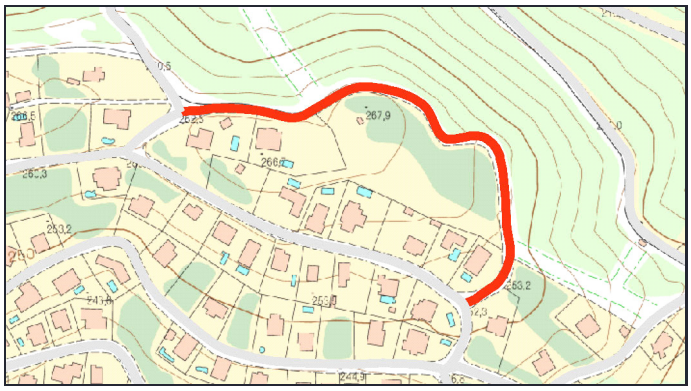

PARÀMETRES GENERALS

TITULARITAT: MUNICIPAL **CLASSIFICACIÓ DEL SÒL:** URBÀ **PD Clavegueram:**
TIPOLOGIA: URBANITZAT **QUALIFICACIÓ DEL SÒL:**

CARACTERÍSTIQUES DEL TRAM

LONGITUD TRAM: 349.9m **AMPLADA TOTAL:** 6.6m **SUPERF. CALÇADA** 1959.44m2

V1	AP1	CAL	AP2	V2
0,00	0,00	5,60	0,00	1,00

OBSERVACIONS:

MATERIALS DELS PAVIMENTS

CALÇADA: MBC **RIGOLA:** SENSE RIGOLA

DIAGNOSI I CLASSIFICACIÓ DE LES PATOLOGIES

Patologies	Amidament	Unitat	Cost	Import
Fissures generalitzades sense deformació Fresat i reposició de la capa de trànsit	181,5	m2	22,28	4.043,82 €
Fissura transversal Segellat amb massilla asfàltica d'aplicació en calent	16,4	m	34,93	572,85 €
Fissura longitudinal Segellat amb massilla asfàltica d'aplicació en calent	7,4	m	34,93	258,48 €
Flonjalls Demolició i nou paquet de ferm	0,75	m2	75,45	56,59 €
Fissura erràtica Segellat amb massilla asfàltica d'aplicació en calent	1,3	m	34,93	45,41 €

PRESSUPOST REPARACIO **4.977 €**

GRAU DE DETERIORAMENT I PRIORITAT

Grau deteriorament: 2,00 **MOLT BAIX** Prioritat: 6,013 **MOLT BAIXA**

ACTUACIÓ I PRESSUPOST

Actuació **Reparació patologies**

COST ACTUACIÓ **4.977 €**

COST RENOVACIÓ SUP.	**43.696 €**
COST RENOVACIÓ TOTAL	**151.857 €**
COST REURBANITZACIÓ	**508.055 €**

CSV: 3e5ce121-d4ca-41ab-89d9-ba2e1c395325
Aquest document és document electrònic segons l'article 27 de la Llei 39/2015, de 1 d'octubre.La seva autenticitat pot ser comprovada a l'adreça https://seu-e.cat/web/olivella

GESTIÓ I MANTENIMENT DELS PAVIMENTS MUNICIPALS

CARRER: PLANETA **IDENTIFICADOR:** 275
TRAM: Entre LLUNA i GENETA
CATEGORIA: XARXA LOCAL





PARÀMETRES GENERALS

TITULARITAT: MUNICIPAL **CLASSIFICACIÓ DEL SÒL:** URBÀ **PD Clavegueram:**
TIPOLOGIA: URBANITZAT **QUALIFICACIÓ DEL SÒL:**

CARACTERÍSTIQUES DEL TRAM

LONGITUD TRAM: 44m **AMPLADA TOTAL:** 7m **SUPERF. CALÇADA** 220m2

V1	AP1	CAL	AP2	V2
1,00	0,00	5,00	0,00	1,00

OBSERVACIONS:

MATERIALS DELS PAVIMENTS

CALÇADA: MBC **RIGOLA:** SENSE RIGOLA

DIAGNOSI I CLASSIFICACIÓ DE LES PATOLOGIES

Patologies	Amidament	Unitat	Cost	Import
Fissura longitudinal Segellat amb massilla asfàltica d'aplicació en calent	4,2	m	34,93	146,71 €
Fissura transversal Segellat amb massilla asfàltica d'aplicació en calent	3	m	34,93	104,79 €

PRESSUPOST REPARACIO **252 €**

GRAU DE DETERIORAMENT I PRIORITAT

Grau deteriorament: 0,7 **MOLT BAIX** Prioritat: 2,086 **MOLT BAIXA**

ACTUACIÓ I PRESSUPOST

Actuació **Reparació patologies**

COST ACTUACIÓ **252 €**

COST RENOVACIÓ SUP.	**4.906 €**
COST RENOVACIÓ TOTAL	**17.050 €**
COST REURBANITZACIÓ	**67.760 €**

CSV: 3e5ce121-d4ca-41ab-89d9-ba2e1c395325
Aquest document és document electrònic segons l'article 27 de la Llei 39/2015, de 1 d'octubre.La seva autenticitat pot ser comprovada a l'adreça https://seu-e.cat/web/olivella

GESTIÓ I MANTENIMENT DELS PAVIMENTS MUNICIPALS

CARRER: PONENT **IDENTIFICADOR:** 276
TRAM: Entre CÒNDOR i XOT
CATEGORIA: XARXA BASICA



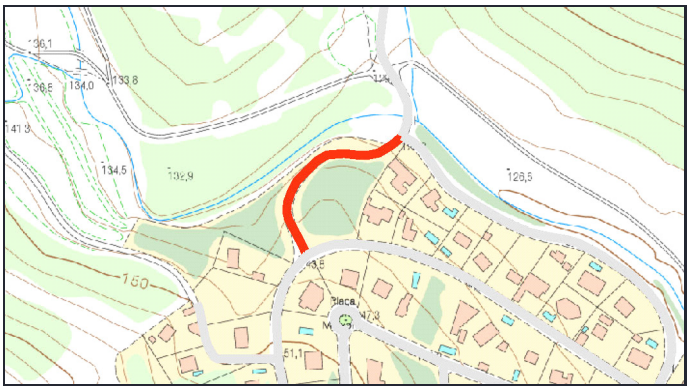

PARÀMETRES GENERALS

TITULARITAT: MUNICIPAL **CLASSIFICACIÓ DEL SÒL:** URBÀ **PD Clavegueram:**
TIPOLOGIA: URBANITZAT **QUALIFICACIÓ DEL SÒL:**

CARACTERÍSTIQUES DEL TRAM

LONGITUD TRAM: 132.9m **AMPLADA TOTAL:** 4.5m **SUPERF. CALÇADA** 598.05m2

V1	AP1	CAL	AP2	V2
0,00	0,00	4,50	0,00	0,00

OBSERVACIONS:

MATERIALS DELS PAVIMENTS

CALÇADA: MBC **RIGOLA:** SENSE RIGOLA

DIAGNOSI I CLASSIFICACIÓ DE LES PATOLOGIES

Patologies	Amidament	Unitat	Cost	Import
Fissura estructural (Pell de cocodril) Demolició i nou paquet de ferm	136,4	m2	75,45	10.291,38 €
Enfonsaments Demolició i nou paquet de ferm	20,4	m2	75,45	1.539,18 €
Fissura longitudinal Segellat amb massilla asfàltica d'aplicació en calent	29,5	m	34,93	1.030,44 €

PRESSUPOST REPARACIO **12.861 €**

GRAU DE DETERIORAMENT I PRIORITAT

Grau deteriorament: 5,79 **BAIX** Prioritat: 28,97 **BAIXA**

ACTUACIÓ I PRESSUPOST

Actuació **Reparació patologies**

COST ACTUACIÓ **12.861 €**

COST RENOVACIÓ SUP.	**15.848 €**
COST RENOVACIÓ TOTAL	**58.609 €**
COST REURBANITZACIÓ	**131.571 €**

CSV: 3e5ce121-d4ca-41ab-89d9-ba2e1c395325
Aquest document és document electrònic segons l'article 27 de la Llei 39/2015, de 1 d'octubre.La seva autenticitat pot ser comprovada a l'adreça https://seu-e.cat/web/olivella

GESTIÓ I MANTENIMENT DELS PAVIMENTS MUNICIPALS

CARRER: PONENT **IDENTIFICADOR:** 277
TRAM: Entre JAFRE i LLEBEIG
CATEGORIA: XARXA LOCAL



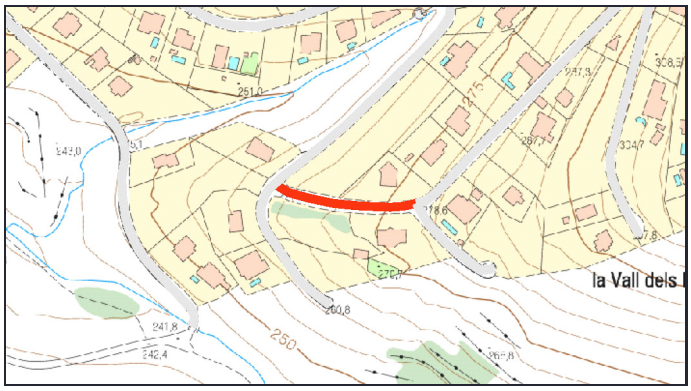

PARÀMETRES GENERALS

TITULARITAT: MUNICIPAL **CLASSIFICACIÓ DEL SÒL:** URBÀ **PD Clavegueram:**
TIPOLOGIA: URBANITZAT **QUALIFICACIÓ DEL SÒL:**

CARACTERÍSTIQUES DEL TRAM

LONGITUD TRAM: 96.3m **AMPLADA TOTAL:** 7.5m **SUPERF. CALÇADA** 529.65m2

V1	AP1	CAL	AP2	V2
1,00	0,00	5,50	0,00	1,00

OBSERVACIONS:

MATERIALS DELS PAVIMENTS

CALÇADA: MBC **RIGOLA:** SENSE RIGOLA

DIAGNOSI I CLASSIFICACIÓ DE LES PATOLOGIES

Patologies	Amidament	Unitat	Cost	Import
Flonjalls Demolició i nou paquet de ferm	4,35	m2	75,45	328,21 €
Fissura transversal Segellat amb massilla asfàltica d'aplicació en calent	2	m	34,93	69,86 €

PRESSUPOST REPARACIO **398 €**

GRAU DE DETERIORAMENT I PRIORITAT

Grau deteriorament: 0,36 **MOLT BAIX** Prioritat: 1,078 **MOLT BAIXA**

ACTUACIÓ I PRESSUPOST

Actuació **Reparació patologies**

COST ACTUACIÓ **398 €**

COST RENOVACIÓ SUP.	**11.811 €**
COST RENOVACIÓ TOTAL	**41.048 €**
COST REURBANITZACIÓ	**158.895 €**

CSV: 3e5ce121-d4ca-41ab-89d9-ba2e1c395325
Aquest document és document electrònic segons l'article 27 de la Llei 39/2015, de 1 d'octubre.La seva autenticitat pot ser comprovada a l'adreça https://seu-e.cat/web/olivella

GESTIÓ I MANTENIMENT DELS PAVIMENTS MUNICIPALS

CARRER: PREMSA **IDENTIFICADOR:** 278
TRAM: Entre CÒNDOR i MAS MESTRE
CATEGORIA: XARXA LOCAL



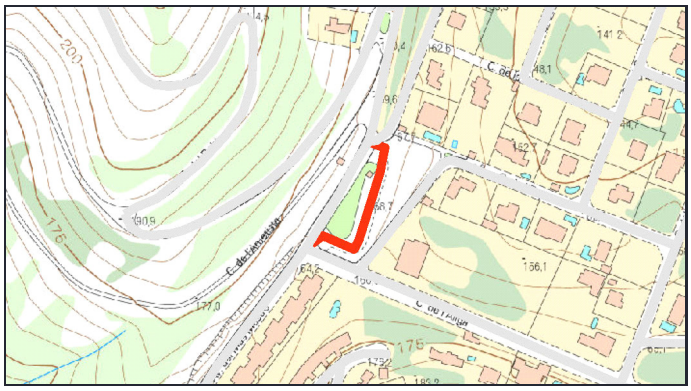

PARÀMETRES GENERALS

TITULARITAT: MUNICIPAL **CLASSIFICACIÓ DEL SÒL:** URBÀ **PD Clavegueram:**
TIPOLOGIA: URBANITZAT **QUALIFICACIÓ DEL SÒL:**

CARACTERÍSTIQUES DEL TRAM

LONGITUD TRAM: 117.6m **AMPLADA TOTAL:** 12m **SUPERF. CALÇADA** 1411.2m2

V1	AP1	CAL	AP2	V2
0,00	0,00	12,00	0,00	0,00

OBSERVACIONS: En obres durant treball de camp

MATERIALS DELS PAVIMENTS

CALÇADA: MBC **RIGOLA:** SENSE RIGOLA

DIAGNOSI I CLASSIFICACIÓ DE LES PATOLOGIES

Patologies	Amidament	Unitat	Cost	Import
Descarnaments Fresat i reposició de la capa de trànsit	73,5	m2	22,28	1.637,58 €
Fissura longitudinal Segellat amb massilla asfàltica d'aplicació en calent	31,9	m	34,93	1.114,27 €
Flonjalls Demolició i nou paquet de ferm	6,85	m2	75,45	516,83 €
Pèrdua capa de trànsit (Peladures) Fresat i reposició de la capa de trànsit	9,3	m2	22,28	207,20 €
Fissura transversal Segellat amb massilla asfàltica d'aplicació en calent	3,8	m	34,93	132,73 €

PRESSUPOST REPARACIO **3.609 €**

GRAU DE DETERIORAMENT I PRIORITAT

Grau deteriorament: 1,79 **MOLT BAIX** Prioritat: 5,357 **MOLT BAIXA**

ACTUACIÓ I PRESSUPOST

Actuació **Reparació patologies**

COST ACTUACIÓ **3.609 €**

COST RENOVACIÓ SUP. **31.470 €**
COST RENOVACIÓ TOTAL **109.368 €**
COST REURBANITZACIÓ **310.464 €**

CSV: 3e5ce121-d4ca-41ab-89d9-ba2e1c395325
Aquest document és document electrònic segons l'article 27 de la Llei 39/2015, de 1 d'octubre.La seva autenticitat pot ser comprovada a l'adreça https://seu-e.cat/web/olivella

GESTIÓ I MANTENIMENT DELS PAVIMENTS MUNICIPALS

CARRER: ROBÍ **IDENTIFICADOR:** 279
TRAM: Entre DIAMANT i MARAGDA
CATEGORIA: VEINAL



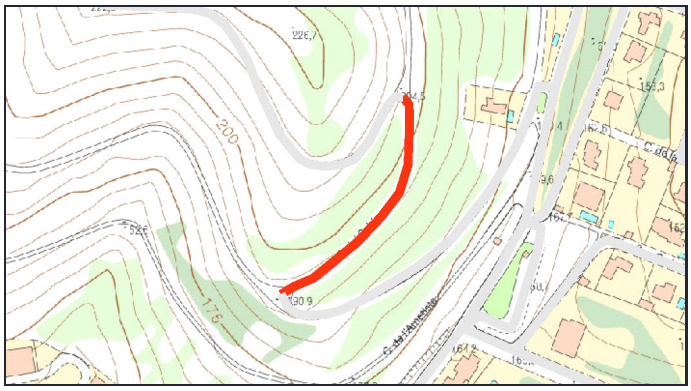

PARÀMETRES GENERALS

TITULARITAT: MUNICIPAL **CLASSIFICACIÓ DEL SÒL:** URBÀ **PD Clavegueram:**
TIPOLOGIA: NO URBANITZAT **QUALIFICACIÓ DEL SÒL:**

CARACTERÍSTIQUES DEL TRAM

LONGITUD TRAM: 168.9m **AMPLADA TOTAL:** 4m **SUPERF. CALÇADA** 675.6m2

V1	AP1	CAL	AP2	V2
0,00	0,00	4,00	0,00	0,00

OBSERVACIONS: Algun tram amb paviment de formigó

MATERIALS DELS PAVIMENTS

CALÇADA: SUB-BASE **RIGOLA:** SENSE RIGOLA

DIAGNOSI I CLASSIFICACIÓ DE LES PATOLOGIES

Patologies	Amidament	Unitat	Cost	Import

PRESSUPOST REPARACIO **0 €**

GRAU DE DETERIORAMENT I PRIORITAT

Grau deteriorament: 0 **NUL** Prioritat: 0 **NUL·LA**

ACTUACIÓ I PRESSUPOST

Actuació **Urbanització integral**

COST ACTUACIÓ **148.632 €**

COST RENOVACIÓ SUP. **0 €**
COST RENOVACIÓ TOTAL **0 €**
COST REURBANITZACIÓ **0 €**

CSV: 3e5ce121-d4ca-41ab-89d9-ba2e1c395325
Aquest document és document electrònic segons l'article 27 de la Llei 39/2015, de 1 d'octubre.La seva autenticitat pot ser comprovada a l'adreça https://seu-e.cat/web/olivella

GESTIÓ I MANTENIMENT DELS PAVIMENTS MUNICIPALS

CARRER: ROMANÍ **IDENTIFICADOR:** 280
TRAM: Entre SARDANA i ALZINA
CATEGORIA: XARXA LOCAL



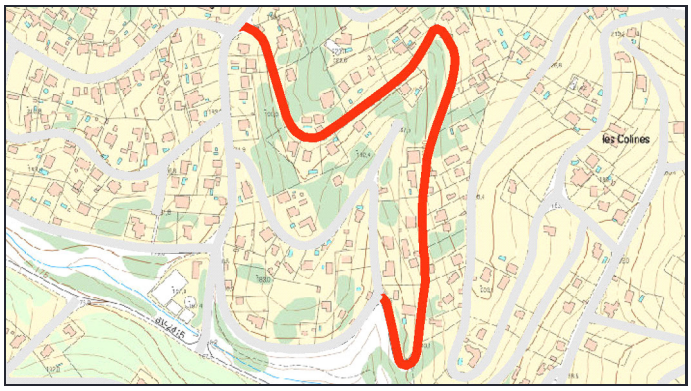

PARÀMETRES GENERALS

TITULARITAT: MUNICIPAL **CLASSIFICACIÓ DEL SÒL:** URBÀ **PD Clavegueram:**
TIPOLOGIA: URBANITZAT **QUALIFICACIÓ DEL SÒL:**

CARACTERÍSTIQUES DEL TRAM

LONGITUD TRAM: 888.4m **AMPLADA TOTAL:** 9m **SUPERF. CALÇADA** 6218.8m2

V1	AP1	CAL	AP2	V2
1,00	0,00	7,00	0,00	1,00

OBSERVACIONS:

MATERIALS DELS PAVIMENTS

CALÇADA: MBC **RIGOLA:** SENSE RIGOLA

DIAGNOSI I CLASSIFICACIÓ DE LES PATOLOGIES

Patologies	Amidament	Unitat	Cost	Import
Fissures generalitzades sense deformació Fresat i reposició de la capa de trànsit	4890,5	m2	22,28	108.960,34 €
Enfonsaments Demolició i nou paquet de ferm	51,15	m2	75,45	3.859,27 €
Fissura estructural (Pell de cocodril) Demolició i nou paquet de ferm	20,75	m2	75,45	1.565,59 €
Flonjalls Demolició i nou paquet de ferm	8,05	m2	75,45	607,37 €
Fissura transversal Segellat amb massilla asfàltica d'aplicació en calent	9,1	m	34,93	317,86 €
Pèrdua capa de trànsit (Peladures) Fresat i reposició de la capa de trànsit	12,61	m2	22,28	280,95 €

PRESSUPOST REPARACIO **115.591 €**

GRAU DE DETERIORAMENT I PRIORITAT

Grau deteriorament: 14,6 **MODERAT** Prioritat: 43,74 **MODERADA**

ACTUACIÓ I PRESSUPOST

Actuació **Reparació patologies estructurals i nova capa rodolament a tot el carrer**

COST ACTUACIÓ **144.711 €**

COST RENOVACIÓ SUP.	**138.679 €**
COST RENOVACIÓ TOTAL	**481.957 €**
COST REURBANITZACIÓ	**1.759.032 €**

CSV: 3e5ce121-d4ca-41ab-89d9-ba2e1c395325
Aquest document és document electrònic segons l'article 27 de la Llei 39/2015, de 1 d'octubre.La seva autenticitat pot ser comprovada a l'adreça https://seu-e.cat/web/olivella

GESTIÓ I MANTENIMENT DELS PAVIMENTS MUNICIPALS

CARRER: RONDA DE PONENT **IDENTIFICADOR:** 281
TRAM: Entre XOT i VIA LÀCTIA
CATEGORIA: XARXA BASICA



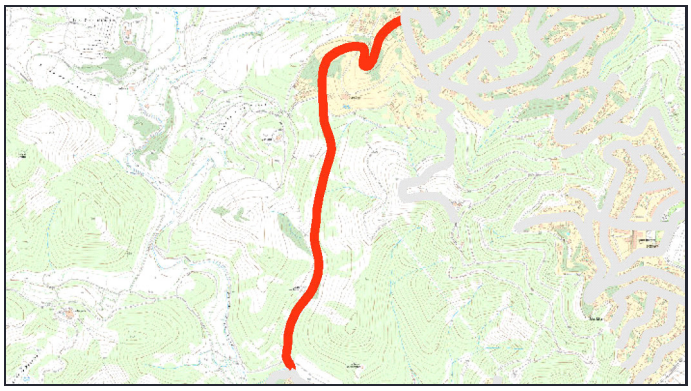

PARÀMETRES GENERALS

TITULARITAT: MUNICIPAL **CLASSIFICACIÓ DEL SÒL:** URBÀ **PD Clavegueram:**
TIPOLOGIA: URBANITZAT **QUALIFICACIÓ DEL SÒL:**

CARACTERÍSTIQUES DEL TRAM

LONGITUD TRAM: 1777.5m **AMPLADA TOTAL:** 4.5m **SUPERF. CALÇADA** 7998.75m2

V1	AP1	CAL	AP2	V2
0,00	0,00	4,50	0,00	0,00

OBSERVACIONS:

MATERIALS DELS PAVIMENTS

CALÇADA: MBC **RIGOLA:** SENSE RIGOLA

DIAGNOSI I CLASSIFICACIÓ DE LES PATOLOGIES

Patologies	Amidament	Unitat	Cost	Import
Fissura estructural (Pell de cocodril) Demolició i nou paquet de ferm	2463,75	m2	75,45	185.889,94 €
Fissures generalitzades sense deformació Fresat i reposició de la capa de trànsit	2961,81	m2	22,28	65.989,13 €
Fissura longitudinal Segellat amb massilla asfàltica d'aplicació en calent	31	m	34,93	1.082,83 €
Fissura transversal Segellat amb massilla asfàltica d'aplicació en calent	21,1	m	34,93	737,02 €
Enfonsaments Demolició i nou paquet de ferm	7,5	m2	75,45	565,88 €
Pèrdua capa de trànsit (Peladures) Fresat i reposició de la capa de trànsit	0,45	m2	22,28	10,03 €

PRESSUPOST REPARACIO **254.275 €**

GRAU DE DETERIORAMENT I PRIORITAT

Grau deteriorament: 12,4 **MODERAT** Prioritat: 61,85 **URGENT**

ACTUACIÓ I PRESSUPOST

Actuació **Reparació patologies estructurals i nova capa rodolament a tot el carrer**

COST ACTUACIÓ **398.423 €**

COST RENOVACIÓ SUP.	**211.967 €**
COST RENOVACIÓ TOTAL	**783.878 €**
COST REURBANITZACIÓ	**1.759.725 €**

CSV: 3e5ce121-d4ca-41ab-89d9-ba2e1c395325
Aquest document és document electrònic segons l'article 27 de la Llei 39/2015, de 1 d'octubre.La seva autenticitat pot ser comprovada a l'adreça https://seu-e.cat/web/olivella

GESTIÓ I MANTENIMENT DELS PAVIMENTS MUNICIPALS

CARRER: RONDA SUD **IDENTIFICADOR:** 282
TRAM: Entre BV-2111 i ATZUCAC
CATEGORIA: XARXA LOCAL



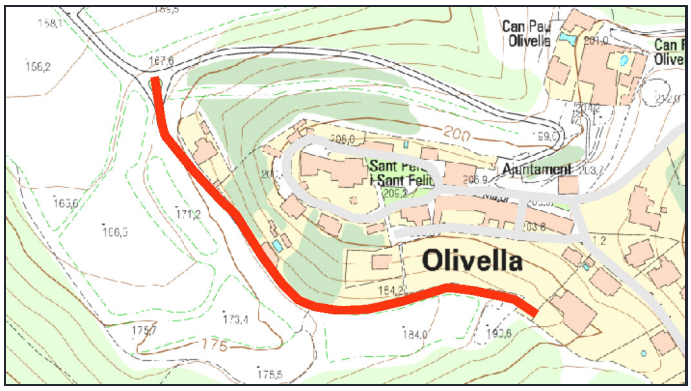

PARÀMETRES GENERALS

TITULARITAT: MUNICIPAL **CLASSIFICACIÓ DEL SÒL:** URBÀ **PD Clavegueram:**
TIPOLOGIA: URBANITZAT **QUALIFICACIÓ DEL SÒL:**

CARACTERÍSTIQUES DEL TRAM

LONGITUD TRAM: 341.3m **AMPLADA TOTAL:** 4.5m **SUPERF. CALÇADA** 1535.85m2

V1	AP1	CAL	AP2	V2
0,00	0,00	4,50	0,00	0,00

OBSERVACIONS: Vorera només davant habitatges

MATERIALS DELS PAVIMENTS

CALÇADA: MBC **RIGOLA:** PREFABRICADA

DIAGNOSI I CLASSIFICACIÓ DE LES PATOLOGIES

Patologies	Amidament	Unitat	Cost	Import
Fissures generalitzades sense deformació Fresat i reposició de la capa de trànsit	1298,55	m2	22,28	28.931,70 €
Enfonsaments Demolició i nou paquet de ferm	49,4	m2	75,45	3.727,23 €
Assentament tapa pou de registre Canvi i recol·locació de tapa	2	ut	550	1.100,00 €
Fissura longitudinal Segellat amb massilla asfàltica d'aplicació en calent	11	m	34,93	384,23 €
Flonjalls Demolició i nou paquet de ferm	2,8	m2	75,45	211,26 €

PRESSUPOST REPARACIO **34.354 €**

GRAU DE DETERIORAMENT I PRIORITAT

Grau deteriorament: 19,3 **ALT** Prioritat: 58,01 **URGENT**

ACTUACIÓ I PRESSUPOST

Actuació **Reparació patologies estructurals i nova capa rodolament a tot el carrer**

COST ACTUACIÓ **38.188 €**

COST RENOVACIÓ SUP.	**34.249 €**
COST RENOVACIÓ TOTAL	**119.028 €**
COST REURBANITZACIÓ	**337.887 €**

CSV: 3e5ce121-d4ca-41ab-89d9-ba2e1c395325
Aquest document és document electrònic segons l'article 27 de la Llei 39/2015, de 1 d'octubre.La seva autenticitat pot ser comprovada a l'adreça https://seu-e.cat/web/olivella

GESTIÓ I MANTENIMENT DELS PAVIMENTS MUNICIPALS

CARRER: ROQUEROL **IDENTIFICADOR:** 283
TRAM: Entre LLENTISCLE i SENSE NOM-3
CATEGORIA: XARXA LOCAL



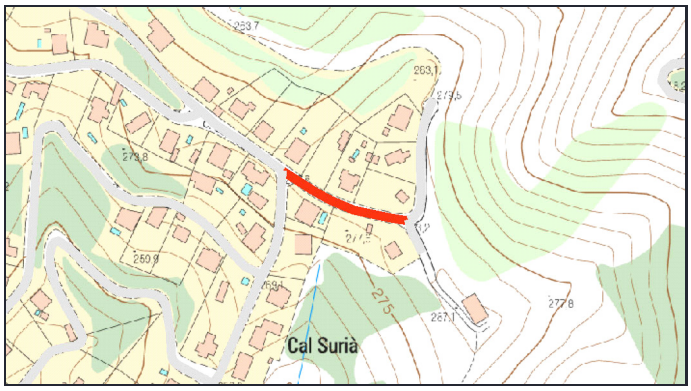

PARÀMETRES GENERALS

TITULARITAT: MUNICIPAL **CLASSIFICACIÓ DEL SÒL:** URBÀ **PD Clavegueram:**
TIPOLOGIA: URBANITZAT **QUALIFICACIÓ DEL SÒL:**

CARACTERÍSTIQUES DEL TRAM

LONGITUD TRAM: 90.4m **AMPLADA TOTAL:** 7m **SUPERF. CALÇADA** 452m2

V1	AP1	CAL	AP2	V2
1,00	0,00	5,00	0,00	1,00

OBSERVACIONS:

MATERIALS DELS PAVIMENTS

CALÇADA: MBC **RIGOLA:** SENSE RIGOLA

DIAGNOSI I CLASSIFICACIÓ DE LES PATOLOGIES

Patologies	Amidament	Unitat	Cost	Import
Fissures generalitzades sense deformació Fresat i reposició de la capa de trànsit	265	m2	22,28	5.904,20 €
Fissura longitudinal Segellat amb massilla asfàltica d'aplicació en calent	8,1	m	34,93	282,93 €

PRESSUPOST REPARACIO **6.187 €**

GRAU DE DETERIORAMENT I PRIORITAT

Grau deteriorament: 10,8 **MODERAT** Prioritat: 32,47 **MODERADA**

ACTUACIÓ I PRESSUPOST

Actuació **Reparació patologies estructurals i nova capa rodolament a tot el carrer**

COST ACTUACIÓ **10.080 €**

COST RENOVACIÓ SUP.	**10.080 €**
COST RENOVACIÓ TOTAL	**35.030 €**
COST REURBANITZACIÓ	**139.216 €**

CSV: 3e5ce121-d4ca-41ab-89d9-ba2e1c395325
Aquest document és document electrònic segons l'article 27 de la Llei 39/2015, de 1 d'octubre.La seva autenticitat pot ser comprovada a l'adreça https://seu-e.cat/web/olivella

GESTIÓ I MANTENIMENT DELS PAVIMENTS MUNICIPALS

CARRER: ROQUEROL **IDENTIFICADOR:** 284
TRAM: Entre MALLARENGA i ROQUEROL
CATEGORIA: XARXA LOCAL



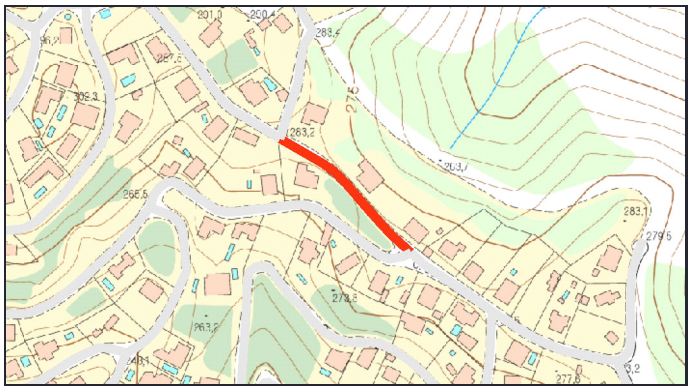

PARÀMETRES GENERALS

TITULARITAT: MUNICIPAL **CLASSIFICACIÓ DEL SÒL:** URBÀ **PD Clavegueram:**
TIPOLOGIA: URBANITZAT **QUALIFICACIÓ DEL SÒL:**

CARACTERÍSTIQUES DEL TRAM

LONGITUD TRAM: 115.2m **AMPLADA TOTAL:** 5m **SUPERF. CALÇADA** 576m2

V1	AP1	CAL	AP2	V2
0,00	0,00	5,00	0,00	0,00

OBSERVACIONS:

MATERIALS DELS PAVIMENTS

CALÇADA: MBC **RIGOLA:** FORMIGO "IN SITU"

DIAGNOSI I CLASSIFICACIÓ DE LES PATOLOGIES

Patologies	Amidament	Unitat	Cost	Import
Fissura estructural (Pell de cocodril) Demolició i nou paquet de ferm	175,7	m2	75,45	13.256,56 €
Flonjalls Demolició i nou paquet de ferm	1	m2	75,45	75,45 €

PRESSUPOST REPARACIO **13.332 €**

GRAU DE DETERIORAMENT I PRIORITAT

Grau deteriorament: 5,54 **BAIX** Prioritat: 16,62 **BAIXA**

ACTUACIÓ I PRESSUPOST

Actuació **Reparació patologies**

COST ACTUACIÓ **13.332 €**

COST RENOVACIÓ SUP.	**12.845 €**
COST RENOVACIÓ TOTAL	**44.640 €**
COST REURBANITZACIÓ	**126.720 €**

CSV: 3e5ce121-d4ca-41ab-89d9-ba2e1c395325
Aquest document és document electrònic segons l'article 27 de la Llei 39/2015, de 1 d'octubre.La seva autenticitat pot ser comprovada a l'adreça https://seu-e.cat/web/olivella

GESTIÓ I MANTENIMENT DELS PAVIMENTS MUNICIPALS

CARRER: ROQUEROL **IDENTIFICADOR:** 285
TRAM: Entre ROQUEROL i TUDÓ
CATEGORIA: XARXA LOCAL



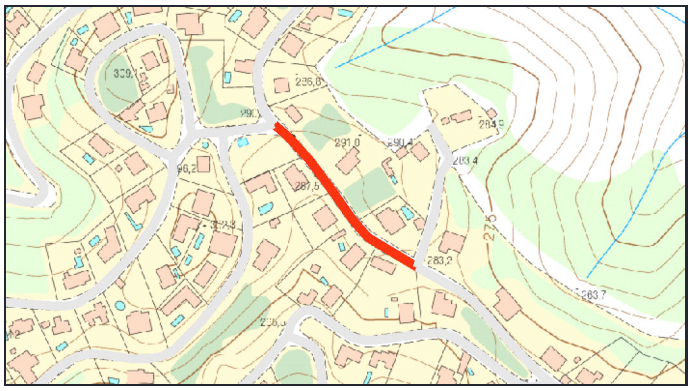

PARÀMETRES GENERALS

TITULARITAT: MUNICIPAL **CLASSIFICACIÓ DEL SÒL:** URBÀ **PD Clavegueram:**
TIPOLOGIA: URBANITZAT **QUALIFICACIÓ DEL SÒL:**

CARACTERÍSTIQUES DEL TRAM

LONGITUD TRAM: 135m **AMPLADA TOTAL:** 6.8m **SUPERF. CALÇADA** 675m2

V1	AP1	CAL	AP2	V2
0,80	0,00	5,00	0,00	1,00

OBSERVACIONS:

MATERIALS DELS PAVIMENTS

CALÇADA: MBC **RIGOLA:** FORMIGO "IN SITU"

DIAGNOSI I CLASSIFICACIÓ DE LES PATOLOGIES

Patologies	Amidament	Unitat	Cost	Import
Fissura estructural (Pell de cocodril) Demolició i nou paquet de ferm	32,25	m2	75,45	2.433,26 €
Fissures generalitzades sense deformació Fresat i reposició de la capa de trànsit	100,25	m2	22,28	2.233,57 €
Fissura transversal Segellat amb massilla asfàltica d'aplicació en calent	22	m	34,93	768,46 €
Fissura longitudinal Segellat amb massilla asfàltica d'aplicació en calent	20,2	m	34,93	705,59 €
Flonjalls Demolició i nou paquet de ferm	2,4	m2	75,45	181,08 €

PRESSUPOST REPARACIO **6.322 €**

GRAU DE DETERIORAMENT I PRIORITAT

Grau deteriorament: 5,07 **BAIX** Prioritat: 15,20 **BAIXA**

ACTUACIÓ I PRESSUPOST

Actuació **Reparació patologies**

COST ACTUACIÓ **6.322 €**

COST RENOVACIÓ SUP.	**15.053 €**
COST RENOVACIÓ TOTAL	**52.313 €**
COST REURBANITZACIÓ	**201.960 €**

CSV: 3e5ce121-d4ca-41ab-89d9-ba2e1c395325
Aquest document és document electrònic segons l'article 27 de la Llei 39/2015, de 1 d'octubre.La seva autenticitat pot ser comprovada a l'adreça https://seu-e.cat/web/olivella

GESTIÓ I MANTENIMENT DELS PAVIMENTS MUNICIPALS

CARRER: ROQUEROL **IDENTIFICADOR:** 286
TRAM: Entre MALLARENGA i LLENTISCLE
CATEGORIA: XARXA BASICA



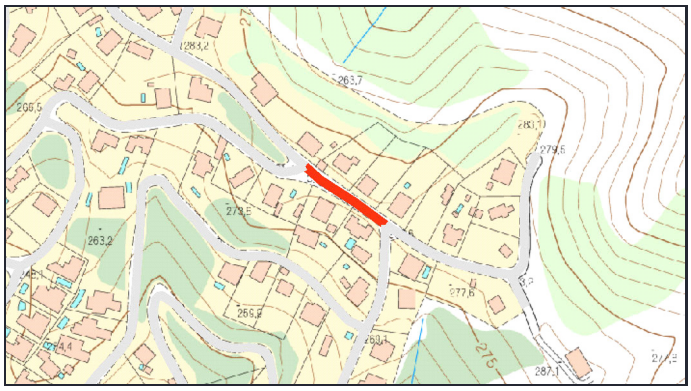

PARÀMETRES GENERALS

TITULARITAT: MUNICIPAL **CLASSIFICACIÓ DEL SÒL:** URBÀ **PD Clavegueram:**
TIPOLOGIA: URBANITZAT **QUALIFICACIÓ DEL SÒL:**

CARACTERÍSTIQUES DEL TRAM

LONGITUD TRAM: 66.3m **AMPLADA TOTAL:** 8m **SUPERF. CALÇADA** 397.8m2

V1	AP1	CAL	AP2	V2
1,00	0,00	6,00	0,00	1,00

OBSERVACIONS:

MATERIALS DELS PAVIMENTS

CALÇADA: MBC **RIGOLA:** FORMIGO "IN SITU"

DIAGNOSI I CLASSIFICACIÓ DE LES PATOLOGIES

Patologies	Amidament	Unitat	Cost	Import
Fissura transversal Segellat amb massilla asfàltica d'aplicació en calent	22,1	m	34,93	771,95 €
Fissura longitudinal Segellat amb massilla asfàltica d'aplicació en calent	11,6	m	34,93	405,19 €
Flonjalls Demolició i nou paquet de ferm	2	m2	75,45	150,90 €

PRESSUPOST REPARACIO **1.328 €**

GRAU DE DETERIORAMENT I PRIORITAT

Grau deteriorament: 2,34 **MOLT BAIX** Prioritat: 11,71 **MOLT BAIXA**

ACTUACIÓ I PRESSUPOST

Actuació **Reparació patologies**

COST ACTUACIÓ **1.328 €**

COST RENOVACIÓ SUP. **10.542 €**
COST RENOVACIÓ TOTAL **38.984 €**
COST REURBANITZACIÓ **116.688 €**

CSV: 3e5ce121-d4ca-41ab-89d9-ba2e1c395325
Aquest document és document electrònic segons l'article 27 de la Llei 39/2015, de 1 d'octubre.La seva autenticitat pot ser comprovada a l'adreça https://seu-e.cat/web/olivella

GESTIÓ I MANTENIMENT DELS PAVIMENTS MUNICIPALS

CARRER: ROQUEROL **IDENTIFICADOR:** 287
TRAM: Entre ROQUEROL i ATZUCAC
CATEGORIA: VEINAL



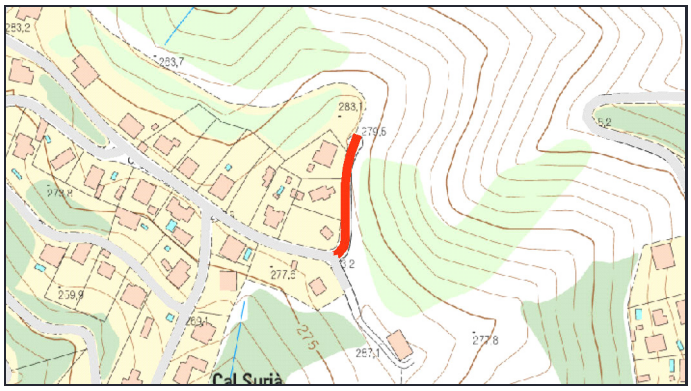

PARÀMETRES GENERALS

TITULARITAT: MUNICIPAL **CLASSIFICACIÓ DEL SÒL:** URBÀ **PD Clavegueram:**
TIPOLOGIA: URBANITZAT **QUALIFICACIÓ DEL SÒL:**

CARACTERÍSTIQUES DEL TRAM

LONGITUD TRAM: 84.1m **AMPLADA TOTAL:** 5.8m **SUPERF. CALÇADA** 420.5m2

V1	AP1	CAL	AP2	V2
0,80	0,00	5,00	0,00	0,00

OBSERVACIONS:

MATERIALS DELS PAVIMENTS

CALÇADA: MBC **RIGOLA:** SENSE RIGOLA

DIAGNOSI I CLASSIFICACIÓ DE LES PATOLOGIES

Patologies	Amidament	Unitat	Cost	Import
Enfonsaments Demolició i nou paquet de ferm	29,5	m2	75,45	2.225,77 €
Fissures generalitzades sense deformació Fresat i reposició de la capa de trànsit	52,8	m2	22,28	1.176,38 €
Fissura longitudinal Segellat amb massilla asfàltica d'aplicació en calent	7,6	m	34,93	265,47 €
Fissura transversal Segellat amb massilla asfàltica d'aplicació en calent	3,4	m	34,93	118,76 €

PRESSUPOST REPARACIO **3.786 €**

GRAU DE DETERIORAMENT I PRIORITAT

Grau deteriorament: 4,88 **MOLT BAIX** Prioritat: 4,880 **MOLT BAIXA**

ACTUACIÓ I PRESSUPOST

Actuació **Reparació patologies**

COST ACTUACIÓ **3.786 €**

COST RENOVACIÓ SUP.	**7.569 €**
COST RENOVACIÓ TOTAL	**23.758 €**
COST REURBANITZACIÓ	**107.312 €**

CSV: 3e5ce121-d4ca-41ab-89d9-ba2e1c395325
Aquest document és document electrònic segons l'article 27 de la Llei 39/2015, de 1 d'octubre.La seva autenticitat pot ser comprovada a l'adreça https://seu-e.cat/web/olivella

GESTIÓ I MANTENIMENT DELS PAVIMENTS MUNICIPALS

CARRER: ROQUEROL **IDENTIFICADOR:** 288
TRAM: Entre ROQUEROL i ATZUCAC
CATEGORIA: XARXA LOCAL



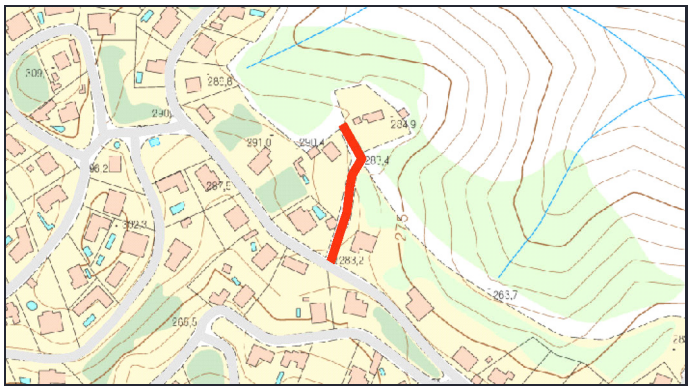

PARÀMETRES GENERALS

TITULARITAT: MUNICIPAL **CLASSIFICACIÓ DEL SÒL:** URBÀ **PD Clavegueram:**
TIPOLOGIA: URBANITZAT **QUALIFICACIÓ DEL SÒL:**

CARACTERÍSTIQUES DEL TRAM

LONGITUD TRAM: 100.9m **AMPLADA TOTAL:** 5.5m **SUPERF. CALÇADA** 554.95m2

V1	AP1	CAL	AP2	V2
0,00	0,00	5,50	0,00	0,00

OBSERVACIONS:

MATERIALS DELS PAVIMENTS

CALÇADA: MBC **RIGOLA:** SENSE RIGOLA

DIAGNOSI I CLASSIFICACIÓ DE LES PATOLOGIES

Patologies	Amidament	Unitat	Cost	Import
Fissures generalitzades sense deformació Fresat i reposició de la capa de trànsit	45,05	m2	22,28	1.003,71 €
Fissura transversal Segellat amb massilla asfàltica d'aplicació en calent	8,1	m	34,93	282,93 €
Flonjalls Demolició i nou paquet de ferm	1,25	m2	75,45	94,31 €

PRESSUPOST REPARACIO **1.381 €**

GRAU DE DETERIORAMENT I PRIORITAT

Grau deteriorament: 1,97 **MOLT BAIX** Prioritat: 5,905 **MOLT BAIXA**

ACTUACIÓ I PRESSUPOST

Actuació **Reparació patologies**

COST ACTUACIÓ **1.381 €**

COST RENOVACIÓ SUP.	**12.375 €**
COST RENOVACIÓ TOTAL	**43.009 €**
COST REURBANITZACIÓ	**122.089 €**

CSV: 3e5ce121-d4ca-41ab-89d9-ba2e1c395325
Aquest document és document electrònic segons l'article 27 de la Llei 39/2015, de 1 d'octubre.La seva autenticitat pot ser comprovada a l'adreça https://seu-e.cat/web/olivella

GESTIÓ I MANTENIMENT DELS PAVIMENTS MUNICIPALS

CARRER: ROSSINYOL **IDENTIFICADOR:** 289
TRAM: Entre GAVINA i ESPARVER
CATEGORIA: XARXA LOCAL



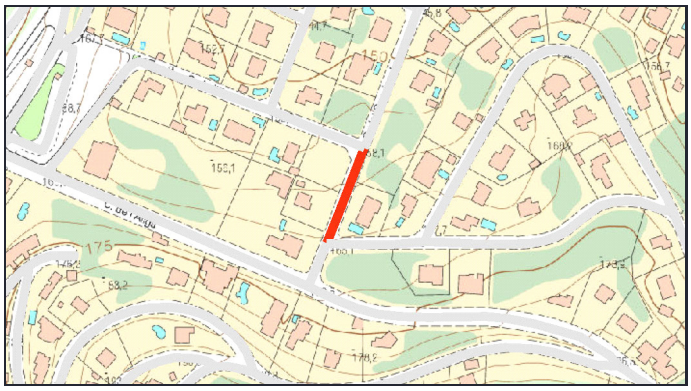

PARÀMETRES GENERALS

TITULARITAT: MUNICIPAL **CLASSIFICACIÓ DEL SÒL:** URBÀ **PD Clavegueram:**
TIPOLOGIA: URBANITZAT **QUALIFICACIÓ DEL SÒL:**

CARACTERÍSTIQUES DEL TRAM

LONGITUD TRAM: 67.5m **AMPLADA TOTAL:** 8m **SUPERF. CALÇADA** 371.25m2

V1	AP1	CAL	AP2	V2
1,00	0,00	5,50	0,00	1,50

OBSERVACIONS: Afectacions a vorera

MATERIALS DELS PAVIMENTS

CALÇADA: MBC **RIGOLA:** PREFABRICADA

DIAGNOSI I CLASSIFICACIÓ DE LES PATOLOGIES

Patologies	Amidament	Unitat	Cost	Import

PRESSUPOST REPARACIO **0 €**

GRAU DE DETERIORAMENT I PRIORITAT

Grau deteriorament: 0 **NUL** Prioritat: 0 **NUL·LA**

ACTUACIÓ I PRESSUPOST

Actuació **Sense patologies**

COST ACTUACIÓ **0 €**

COST RENOVACIÓ SUP. **8.279 €**
COST RENOVACIÓ TOTAL **28.772 €**
COST REURBANITZACIÓ **118.800 €**

CSV: 3e5ce121-d4ca-41ab-89d9-ba2e1c395325
Aquest document és document electrònic segons l'article 27 de la Llei 39/2015, de 1 d'octubre.La seva autenticitat pot ser comprovada a l'adreça https://seu-e.cat/web/olivella

GESTIÓ I MANTENIMENT DELS PAVIMENTS MUNICIPALS

CARRER: ROSSINYOL **IDENTIFICADOR:** 290
TRAM: Entre PITNEGRE i ONAGRE
CATEGORIA: XARXA LOCAL



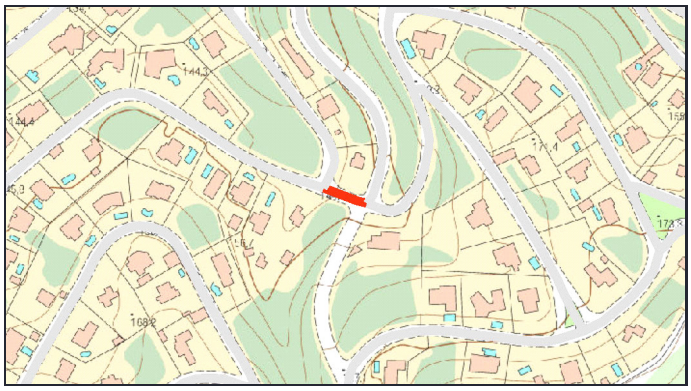

PARÀMETRES GENERALS

TITULARITAT: MUNICIPAL **CLASSIFICACIÓ DEL SÒL:** URBÀ **PD Clavegueram:**
TIPOLOGIA: URBANITZAT **QUALIFICACIÓ DEL SÒL:**

CARACTERÍSTIQUES DEL TRAM

LONGITUD TRAM: 31.1m **AMPLADA TOTAL:** 8m **SUPERF. CALÇADA** 174.16m2

V1	AP1	CAL	AP2	V2
1,20	0,00	5,60	0,00	1,20

OBSERVACIONS:

MATERIALS DELS PAVIMENTS

CALÇADA: MBC **RIGOLA:** PREFABRICADA

DIAGNOSI I CLASSIFICACIÓ DE LES PATOLOGIES

Patologies	Amidament	Unitat	Cost	Import
Fissura transversal Segellat amb massilla asfàltica d'aplicació en calent	5,3	m	34,93	185,13 €

PRESSUPOST REPARACIO **185 €**

GRAU DE DETERIORAMENT I PRIORITAT

Grau deteriorament: 0,91 **MOLT BAIX** Prioritat: 2,739 **MOLT BAIXA**

ACTUACIÓ I PRESSUPOST

Actuació **Reparació patologies**

COST RENOVACIÓ SUP.	**3.884 €**
COST RENOVACIÓ TOTAL	**13.497 €**
COST REURBANITZACIÓ	**54.736 €**

COST ACTUACIÓ **185 €**

CSV: 3e5ce121-d4ca-41ab-89d9-ba2e1c395325
Aquest document és document electrònic segons l'article 27 de la Llei 39/2015, de 1 d'octubre.La seva autenticitat pot ser comprovada a l'adreça https://seu-e.cat/web/olivella

GESTIÓ I MANTENIMENT DELS PAVIMENTS MUNICIPALS

CARRER: ROSSINYOL **IDENTIFICADOR:** 291
TRAM: Entre ALOSA i PITNEGRE
CATEGORIA: XARXA LOCAL



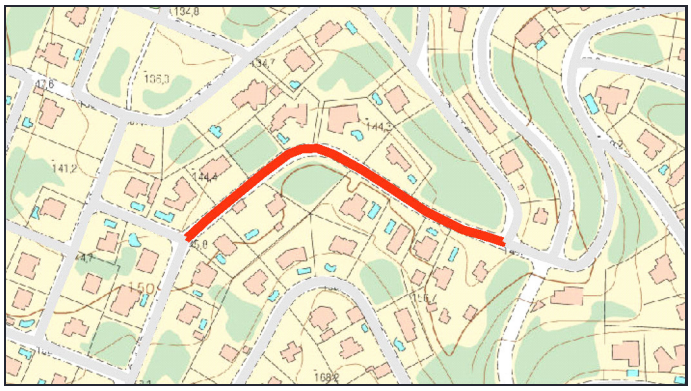

PARÀMETRES GENERALS

TITULARITAT: MUNICIPAL **CLASSIFICACIÓ DEL SÒL:** URBÀ **PD Clavegueram:**
TIPOLOGIA: URBANITZAT **QUALIFICACIÓ DEL SÒL:**

CARACTERÍSTIQUES DEL TRAM

LONGITUD TRAM: 248.5m **AMPLADA TOTAL:** 8m **SUPERF. CALÇADA** 1341.9m2

V1	AP1	CAL	AP2	V2
1,30	0,00	5,40	0,00	1,30

OBSERVACIONS: Afectacions a vorera

MATERIALS DELS PAVIMENTS

CALÇADA: MBC **RIGOLA:** PREFABRICADA

DIAGNOSI I CLASSIFICACIÓ DE LES PATOLOGIES

Patologies	Amidament	Unitat	Cost	Import
Assentament embornal Canvi i recol·locació d'embornal	1	ut	440	440,00 €
Fissura transversal Segellat amb massilla asfàltica d'aplicació en calent	4,9	m	34,93	171,16 €
Pèrdua capa de trànsit (Peladures) Fresat i reposició de la capa de trànsit	1,1	m2	22,28	24,51 €

PRESSUPOST REPARACIO **636 €**

GRAU DE DETERIORAMENT I PRIORITAT

Grau deteriorament: 1,12 **MOLT BAIX** Prioritat: 3,372 **MOLT BAIXA**

ACTUACIÓ I PRESSUPOST

Actuació **Reparació patologies**

COST ACTUACIÓ **636 €**

COST RENOVACIÓ SUP. **29.924 €**
COST RENOVACIÓ TOTAL **103.997 €**
COST REURBANITZACIÓ **437.360 €**

CSV: 3e5ce121-d4ca-41ab-89d9-ba2e1c395325
Aquest document és document electrònic segons l'article 27 de la Llei 39/2015, de 1 d'octubre.La seva autenticitat pot ser comprovada a l'adreça https://seu-e.cat/web/olivella

GESTIÓ I MANTENIMENT DELS PAVIMENTS MUNICIPALS

CARRER: ROSSINYOL **IDENTIFICADOR:** 292
TRAM: Entre ESPARVER i ALOSA
CATEGORIA: XARXA LOCAL





PARÀMETRES GENERALS

TITULARITAT: MUNICIPAL **CLASSIFICACIÓ DEL SÒL:** URBÀ **PD Clavegueram:**
TIPOLOGIA: URBANITZAT **QUALIFICACIÓ DEL SÒL:**

CARACTERÍSTIQUES DEL TRAM

LONGITUD TRAM: 98m **AMPLADA TOTAL:** 8.4m **SUPERF. CALÇADA** 529.2m2

V1	AP1	CAL	AP2	V2
1,50	0,00	5,40	0,00	1,50

OBSERVACIONS:

MATERIALS DELS PAVIMENTS

CALÇADA: MBC **RIGOLA:** PREFABRICADA

DIAGNOSI I CLASSIFICACIÓ DE LES PATOLOGIES

Patologies	Amidament	Unitat	Cost	Import
Flonjalls Demolició i nou paquet de ferm	2,7	m2	75,45	203,71 €

PRESSUPOST REPARACIO **204 €**

GRAU DE DETERIORAMENT I PRIORITAT

Grau deteriorament: 0,15 **MOLT BAIX** Prioritat: 0,459 **MOLT BAIXA**

ACTUACIÓ I PRESSUPOST

Actuació **Reparació patologies**

COST ACTUACIÓ **204 €**

COST RENOVACIÓ SUP.	**11.801 €**
COST RENOVACIÓ TOTAL	**41.013 €**
COST REURBANITZACIÓ	**181.104 €**

CSV: 3e5ce121-d4ca-41ab-89d9-ba2e1c395325
Aquest document és document electrònic segons l'article 27 de la Llei 39/2015, de 1 d'octubre.La seva autenticitat pot ser comprovada a l'adreça https://seu-e.cat/web/olivella

GESTIÓ I MANTENIMENT DELS PAVIMENTS MUNICIPALS

CARRER: ROSSINYOL **IDENTIFICADOR:** 293
TRAM: Entre ÀLIGA i GAVINA
CATEGORIA: XARXA LOCAL





PARÀMETRES GENERALS

TITULARITAT: MUNICIPAL **CLASSIFICACIÓ DEL SÒL:** URBÀ **PD Clavegueram:**
TIPOLOGIA: URBANITZAT **QUALIFICACIÓ DEL SÒL:**

CARACTERÍSTIQUES DEL TRAM

LONGITUD TRAM: 30.7m **AMPLADA TOTAL:** 8m **SUPERF. CALÇADA** 168.85m2

V1	AP1	CAL	AP2	V2
1,00	0,00	5,50	0,00	1,50

OBSERVACIONS: Afectacions a vorera

MATERIALS DELS PAVIMENTS

CALÇADA: MBC **RIGOLA:** PREFABRICADA

DIAGNOSI I CLASSIFICACIÓ DE LES PATOLOGIES

Patologies	Amidament	Unitat	Cost	Import

PRESSUPOST REPARACIO **0 €**

GRAU DE DETERIORAMENT I PRIORITAT

Grau deteriorament: 0 **NUL** Prioritat: 0 **NUL·LA**

ACTUACIÓ I PRESSUPOST

Actuació **Sense patologies**

COST RENOVACIÓ SUP.	**3.765 €**
COST RENOVACIÓ TOTAL	**13.086 €**
COST REURBANITZACIÓ	**54.032 €**

COST ACTUACIÓ **0 €**

CSV: 3e5ce121-d4ca-41ab-89d9-ba2e1c395325
Aquest document és document electrònic segons l'article 27 de la Llei 39/2015, de 1 d'octubre.La seva autenticitat pot ser comprovada a l'adreça https://seu-e.cat/web/olivella

GESTIÓ I MANTENIMENT DELS PAVIMENTS MUNICIPALS

CARRER: SAGITARI **IDENTIFICADOR:** 294
TRAM: Entre ÀRIES i ATZUCAC
CATEGORIA: XARXA LOCAL



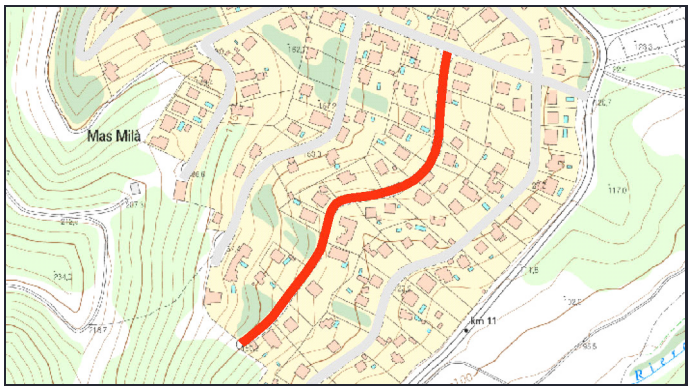

PARÀMETRES GENERALS

TITULARITAT: MUNICIPAL **CLASSIFICACIÓ DEL SÒL:** URBÀ **PD Clavegueram:**
TIPOLOGIA: URBANITZAT **QUALIFICACIÓ DEL SÒL:**

CARACTERÍSTIQUES DEL TRAM

LONGITUD TRAM: 364.4m **AMPLADA TOTAL:** 8m **SUPERF. CALÇADA** 2186.4m2

V1	AP1	CAL	AP2	V2
1,00	0,00	6,00	0,00	1,00

OBSERVACIONS: Últim tram de MBC

MATERIALS DELS PAVIMENTS

CALÇADA: FORMIGÓ **RIGOLA:** SENSE RIGOLA

DIAGNOSI I CLASSIFICACIÓ DE LES PATOLOGIES

Patologies	Amidament	Unitat	Cost	Import
Fissuració generalitzada Demolició i reconstrucció de lloses	1896	m2	84,09	159.434,64 €

PRESSUPOST REPARACIO **159.435 €**

GRAU DE DETERIORAMENT I PRIORITAT

Grau deteriorament: 26,0 **MOLT ALT** Prioritat: 78,05 **MOLT URGENT**

ACTUACIÓ I PRESSUPOST

Actuació **Renovació completa base i ferm**

COST RENOVACIÓ SUP.	**48.757 €**
COST RENOVACIÓ TOTAL	**169.446 €**
COST REURBANITZACIÓ	**641.344 €**

COST ACTUACIÓ **169.446 €**

CSV: 3e5ce121-d4ca-41ab-89d9-ba2e1c395325
Aquest document és document electrònic segons l'article 27 de la Llei 39/2015, de 1 d'octubre.La seva autenticitat pot ser comprovada a l'adreça https://seu-e.cat/web/olivella

GESTIÓ I MANTENIMENT DELS PAVIMENTS MUNICIPALS

CARRER: SAJOLIDA **IDENTIFICADOR:** 295
TRAM: Entre MAS SABATAT i BV-2415
CATEGORIA: XARXA LOCAL



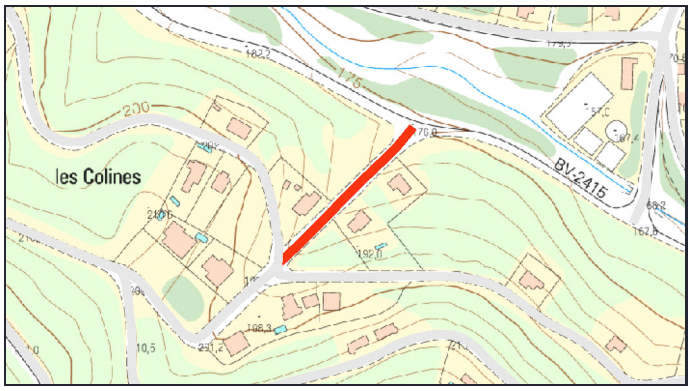

PARÀMETRES GENERALS

TITULARITAT: MUNICIPAL **CLASSIFICACIÓ DEL SÒL:** URBÀ **PD Clavegueram:**
TIPOLOGIA: URBANITZAT **QUALIFICACIÓ DEL SÒL:**

CARACTERÍSTIQUES DEL TRAM

LONGITUD TRAM: 126.3m **AMPLADA TOTAL:** 11.3m **SUPERF. CALÇADA** 884.1m2

V1	AP1	CAL	AP2	V2
3,00	0,00	7,00	0,00	1,30

OBSERVACIONS:

MATERIALS DELS PAVIMENTS

CALÇADA: MBC **RIGOLA:** SENSE RIGOLA

DIAGNOSI I CLASSIFICACIÓ DE LES PATOLOGIES

Patologies	Amidament	Unitat	Cost	Import
Fissures generalitzades sense deformació Fresat i reposició de la capa de trànsit	232,1	m2	22,28	5.171,19 €
Fissura longitudinal Segellat amb massilla asfàltica d'aplicació en calent	27,9	m	34,93	974,55 €
Roderes Demolició i nou paquet de ferm	12,75	m2	75,45	961,99 €
Flonjalls Demolició i nou paquet de ferm	4,35	m2	75,45	328,21 €
Fissura transversal Segellat amb massilla asfàltica d'aplicació en calent	8,9	m	34,93	310,88 €

PRESSUPOST REPARACIO **7.747 €**

GRAU DE DETERIORAMENT I PRIORITAT

Grau deteriorament: 6,27 **BAIX** Prioritat: 18,81 **BAIXA**

ACTUACIÓ I PRESSUPOST

Actuació **Reparació patologies**

COST ACTUACIÓ **7.747 €**

COST RENOVACIÓ SUP.	**19.715 €**
COST RENOVACIÓ TOTAL	**68.518 €**
COST REURBANITZACIÓ	**313.982 €**

CSV: 3e5ce121-d4ca-41ab-89d9-ba2e1c395325
Aquest document és document electrònic segons l'article 27 de la Llei 39/2015, de 1 d'octubre.La seva autenticitat pot ser comprovada a l'adreça https://seu-e.cat/web/olivella

GESTIÓ I MANTENIMENT DELS PAVIMENTS MUNICIPALS

CARRER: SAJOLIDA **IDENTIFICADOR:** 296
TRAM: Entre CAL GAVARRÓ i MAS SABATAT
CATEGORIA: XARXA LOCAL



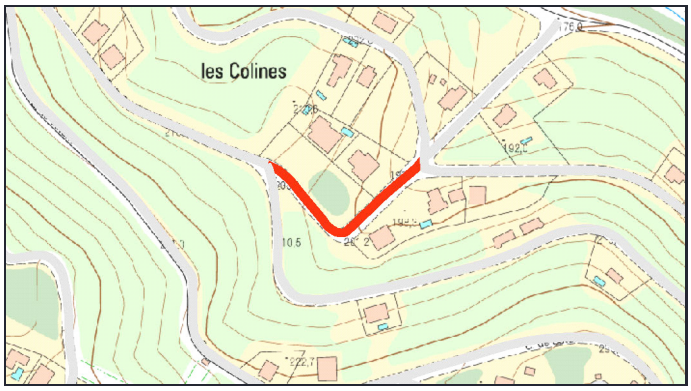

PARÀMETRES GENERALS

TITULARITAT: MUNICIPAL **CLASSIFICACIÓ DEL SÒL:** URBÀ **PD Clavegueram:**
TIPOLOGIA: URBANITZAT **QUALIFICACIÓ DEL SÒL:**

CARACTERÍSTIQUES DEL TRAM

LONGITUD TRAM: 141.3m **AMPLADA TOTAL:** 11.3m **SUPERF. CALÇADA** 989.1m2

V1	AP1	CAL	AP2	V2
3,00	0,00	7,00	0,00	1,30

OBSERVACIONS:

MATERIALS DELS PAVIMENTS

CALÇADA: MBC **RIGOLA:** SENSE RIGOLA

DIAGNOSI I CLASSIFICACIÓ DE LES PATOLOGIES

Patologies	Amidament	Unitat	Cost	Import
Fissures generalitzades sense deformació Fresat i reposició de la capa de trànsit	190,7	m2	22,28	4.248,80 €
Enfonsaments Demolició i nou paquet de ferm	20,2	m2	75,45	1.524,09 €
Fissura longitudinal Segellat amb massilla asfàltica d'aplicació en calent	20,2	m	34,93	705,59 €
Descarnaments Fresat i reposició de la capa de trànsit	17,6	m2	22,28	392,13 €
Fissura transversal Segellat amb massilla asfàltica d'aplicació en calent	7,2	m	34,93	251,50 €

PRESSUPOST REPARACIO **7.122 €**

GRAU DE DETERIORAMENT I PRIORITAT

Grau deteriorament: 4,94 **MOLT BAIX** Prioritat: 14,83 **MOLT BAIXA**

ACTUACIÓ I PRESSUPOST

Actuació **Reparació patologies**

COST ACTUACIÓ **7.122 €**

COST RENOVACIÓ SUP. **22.057 €**
COST RENOVACIÓ TOTAL **76.655 €**
COST REURBANITZACIÓ **351.272 €**

CSV: 3e5ce121-d4ca-41ab-89d9-ba2e1c395325
Aquest document és document electrònic segons l'article 27 de la Llei 39/2015, de 1 d'octubre.La seva autenticitat pot ser comprovada a l'adreça https://seu-e.cat/web/olivella

GESTIÓ I MANTENIMENT DELS PAVIMENTS MUNICIPALS

CARRER: SAJOLIDA **IDENTIFICADOR:** 297
TRAM: Entre SATURN i CAL GAVARRÓ
CATEGORIA: XARXA LOCAL



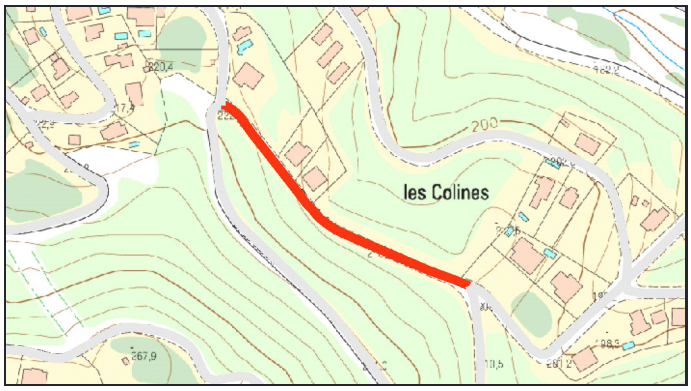

PARÀMETRES GENERALS

TITULARITAT: MUNICIPAL **CLASSIFICACIÓ DEL SÒL:** URBÀ **PD Clavegueram:**
TIPOLOGIA: URBANITZAT **QUALIFICACIÓ DEL SÒL:**

CARACTERÍSTIQUES DEL TRAM

LONGITUD TRAM: 208.4m **AMPLADA TOTAL:** 7m **SUPERF. CALÇADA** 1042m2

V1	AP1	CAL	AP2	V2
1,00	0,00	5,00	0,00	1,00

OBSERVACIONS:

MATERIALS DELS PAVIMENTS

CALÇADA: MBC **RIGOLA:** SENSE RIGOLA

DIAGNOSI I CLASSIFICACIÓ DE LES PATOLOGIES

Patologies	Amidament	Unitat	Cost	Import
Fissures generalitzades sense deformació Fresat i reposició de la capa de trànsit	168	m2	22,28	3.743,04 €
Fissura longitudinal Segellat amb massilla asfàltica d'aplicació en calent	60,3	m	34,93	2.106,28 €
Fissura transversal Segellat amb massilla asfàltica d'aplicació en calent	16,1	m	34,93	562,37 €
Pèrdua capa de trànsit (Peladures) Fresat i reposició de la capa de trànsit	0,25	m2	22,28	5,57 €

PRESSUPOST REPARACIO **6.417 €**

GRAU DE DETERIORAMENT I PRIORITAT

Grau deteriorament: 4,24 **MOLT BAIX** Prioritat: 12,71 **MOLT BAIXA**

ACTUACIÓ I PRESSUPOST

Actuació **Reparació patologies**

COST ACTUACIÓ **6.417 €**

COST RENOVACIÓ SUP.	**23.237 €**
COST RENOVACIÓ TOTAL	**80.755 €**
COST REURBANITZACIÓ	**320.936 €**

CSV: 3e5ce121-d4ca-41ab-89d9-ba2e1c395325
Aquest document és document electrònic segons l'article 27 de la Llei 39/2015, de 1 d'octubre.La seva autenticitat pot ser comprovada a l'adreça https://seu-e.cat/web/olivella

GESTIÓ I MANTENIMENT DELS PAVIMENTS MUNICIPALS

CARRER: SAJOLIDA **IDENTIFICADOR:** 298
TRAM: Entre SATURN i TALP
CATEGORIA: XARXA LOCAL



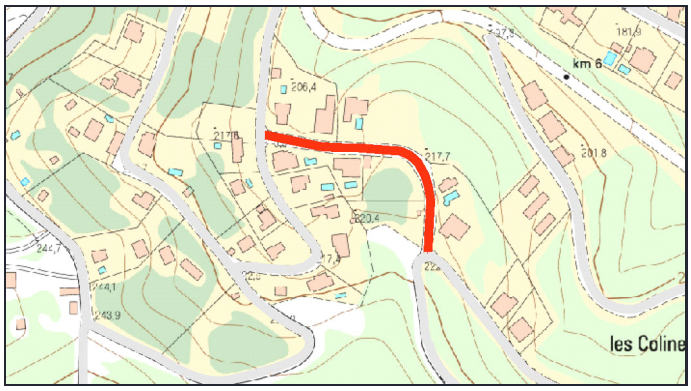

PARÀMETRES GENERALS

TITULARITAT: MUNICIPAL **CLASSIFICACIÓ DEL SÒL:** URBÀ **PD Clavegueram:**
TIPOLOGIA: URBANITZAT **QUALIFICACIÓ DEL SÒL:**

CARACTERÍSTIQUES DEL TRAM

LONGITUD TRAM: 170.2m **AMPLADA TOTAL:** 7.5m **SUPERF. CALÇADA** 936.1m2

V1	AP1	CAL	AP2	V2
1,00	0,00	5,50	0,00	1,00

OBSERVACIONS:

MATERIALS DELS PAVIMENTS

CALÇADA: MBC **RIGOLA:** SENSE RIGOLA

DIAGNOSI I CLASSIFICACIÓ DE LES PATOLOGIES

Patologies	Amidament	Unitat	Cost	Import
Fissures generalitzades sense deformació Fresat i reposició de la capa de trànsit	475,83	m2	22,28	10.601,49 €
Fissura estructural (Pell de cocodril) Demolició i nou paquet de ferm	50,82	m2	75,45	3.834,37 €
Assentament tapa pou de registre Canvi i recol·locació de tapa	1	ut	550	550,00 €
Fissura transversal Segellat amb massilla asfàltica d'aplicació en calent	5,8	m	34,93	202,59 €

PRESSUPOST REPARACIO **15.188 €**

GRAU DE DETERIORAMENT I PRIORITAT

Grau deteriorament: 11,8 **MODERAT** Prioritat: 35,44 **MODERADA**

ACTUACIÓ I PRESSUPOST

Actuació **Reparació patologies estructurals i nova capa rodolament a tot el carrer**

COST ACTUACIÓ **24.709 €**

COST RENOVACIÓ SUP.	**20.875 €**
COST RENOVACIÓ TOTAL	**72.548 €**
COST REURBANITZACIÓ	**280.830 €**

CSV: 3e5ce121-d4ca-41ab-89d9-ba2e1c395325
Aquest document és document electrònic segons l'article 27 de la Llei 39/2015, de 1 d'octubre.La seva autenticitat pot ser comprovada a l'adreça https://seu-e.cat/web/olivella

GESTIÓ I MANTENIMENT DELS PAVIMENTS MUNICIPALS

CARRER: SANT ISIDRE **IDENTIFICADOR:** 299
TRAM: Entre DOCTOR RIUS I COTILLAS i CAMÍ DEL CEMENTIRI
CATEGORIA: VEINAL



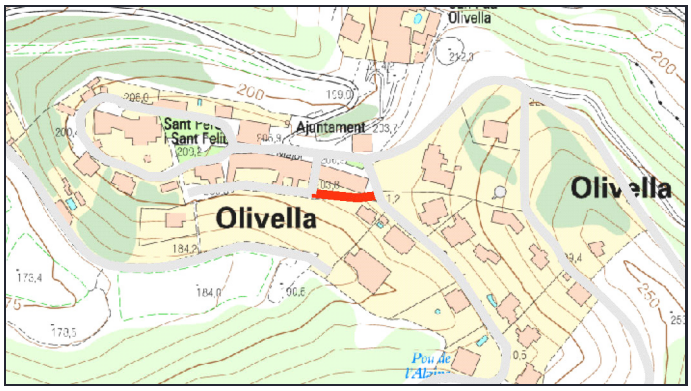

PARÀMETRES GENERALS

TITULARITAT: MUNICIPAL **CLASSIFICACIÓ DEL SÒL:** URBÀ **PD Clavegueram:**
TIPOLOGIA: URBANITZAT **QUALIFICACIÓ DEL SÒL:**

CARACTERÍSTIQUES DEL TRAM

LONGITUD TRAM: 45m **AMPLADA TOTAL:** 3m **SUPERF. CALÇADA** 135m2

V1	AP1	CAL	AP2	V2
0,00	0,00	3,00	0,00	0,00

OBSERVACIONS: Tram amb escales

MATERIALS DELS PAVIMENTS

CALÇADA: LLOSES DE PEDRA NATURAL **RIGOLA:** SENSE RIGOLA

DIAGNOSI I CLASSIFICACIÓ DE LES PATOLOGIES

Patologies	Amidament	Unitat	Cost	Import

PRESSUPOST REPARACIO **0 €**

GRAU DE DETERIORAMENT I PRIORITAT

Grau deteriorament: 0 **NUL** Prioritat: 0 **NUL·LA**

ACTUACIÓ I PRESSUPOST

Actuació **Sense patologies**

COST RENOVACIÓ SUP.	**2.430 €**
COST RENOVACIÓ TOTAL	**7.628 €**
COST REURBANITZACIÓ	**29.700 €**

COST ACTUACIÓ **0 €**

CSV: 3e5ce121-d4ca-41ab-89d9-ba2e1c395325
Aquest document és document electrònic segons l'article 27 de la Llei 39/2015, de 1 d'octubre.La seva autenticitat pot ser comprovada a l'adreça https://seu-e.cat/web/olivella

GESTIÓ I MANTENIMENT DELS PAVIMENTS MUNICIPALS

CARRER: SANT ISIDRE **IDENTIFICADOR:** 300
TRAM: Entre ATZUCAC i DOCTOR RIUS I COTILLAS
CATEGORIA: VEINAL



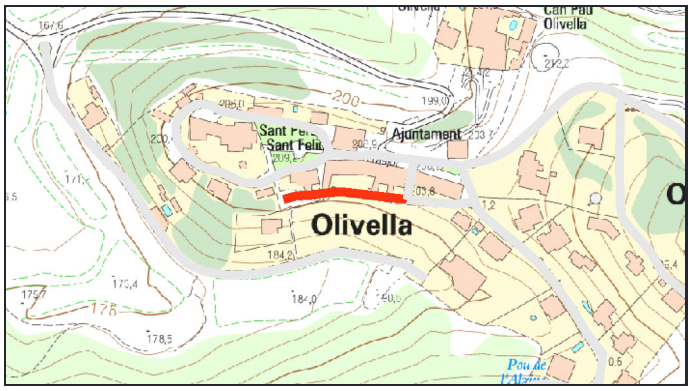

PARÀMETRES GENERALS

TITULARITAT: MUNICIPAL **CLASSIFICACIÓ DEL SÒL:** URBÀ **PD Clavegueram:**
TIPOLOGIA: URBANITZAT **QUALIFICACIÓ DEL SÒL:**

CARACTERÍSTIQUES DEL TRAM

LONGITUD TRAM: 81.9m **AMPLADA TOTAL:** 5.5m **SUPERF. CALÇADA** 450.45m2

V1	AP1	CAL	AP2	V2
0,00	0,00	5,50	0,00	0,00

OBSERVACIONS:

MATERIALS DELS PAVIMENTS

CALÇADA: LLOSES DE PEDRA NATURAL **RIGOLA:** SENSE RIGOLA

DIAGNOSI I CLASSIFICACIÓ DE LES PATOLOGIES

Patologies	Amidament	Unitat	Cost	Import

PRESSUPOST REPARACIO **0 €**

GRAU DE DETERIORAMENT I PRIORITAT

Grau deteriorament: 0 **NUL** Prioritat: 0 **NUL·LA**

ACTUACIÓ I PRESSUPOST

Actuació **Sense patologies**

COST RENOVACIÓ SUP.	**8.108 €**
COST RENOVACIÓ TOTAL	**25.450 €**
COST REURBANITZACIÓ	**99.099 €**

COST ACTUACIÓ **0 €**

CSV: 3e5ce121-d4ca-41ab-89d9-ba2e1c395325
Aquest document és document electrònic segons l'article 27 de la Llei 39/2015, de 1 d'octubre.La seva autenticitat pot ser comprovada a l'adreça https://seu-e.cat/web/olivella

GESTIÓ I MANTENIMENT DELS PAVIMENTS MUNICIPALS

CARRER: SARDANA **IDENTIFICADOR:** 301
TRAM: Entre LLENTISCLE i GARRIC
CATEGORIA: XARXA LOCAL



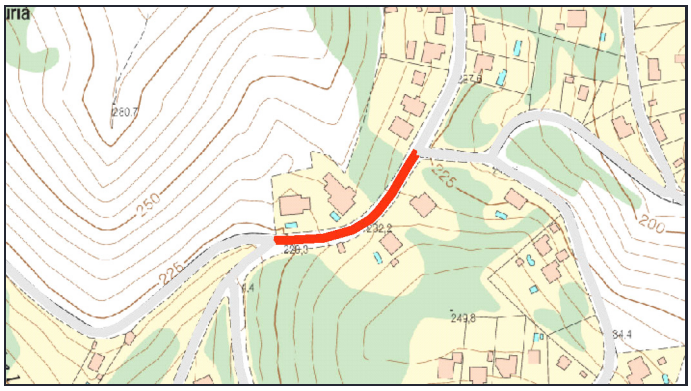

PARÀMETRES GENERALS

TITULARITAT: MUNICIPAL **CLASSIFICACIÓ DEL SÒL:** URBÀ **PD Clavegueram:**
TIPOLOGIA: URBANITZAT **QUALIFICACIÓ DEL SÒL:**

CARACTERÍSTIQUES DEL TRAM

LONGITUD TRAM: 121.8m **AMPLADA TOTAL:** 9m **SUPERF. CALÇADA** 852.6m2

V1	AP1	CAL	AP2	V2
1,00	0,00	7,00	0,00	1,00

OBSERVACIONS:

MATERIALS DELS PAVIMENTS

CALÇADA: MBC **RIGOLA:** SENSE RIGOLA

DIAGNOSI I CLASSIFICACIÓ DE LES PATOLOGIES

Patologies	Amidament	Unitat	Cost	Import
Fissures generalitzades sense deformació Fresat i reposició de la capa de trànsit	201,4	m2	22,28	4.487,19 €
Fissura estructural (Pell de cocodril) Demolició i nou paquet de ferm	40	m2	75,45	3.018,00 €
Enfonsaments Demolició i nou paquet de ferm	11,4	m2	75,45	860,13 €
Fissura longitudinal Segellat amb massilla asfàltica d'aplicació en calent	18,5	m	34,93	646,21 €
Fissura transversal Segellat amb massilla asfàltica d'aplicació en calent	16,8	m	34,93	586,82 €
Flonjalls Demolició i nou paquet de ferm	6,95	m2	75,45	524,38 €

PRESSUPOST REPARACIO **10.123 €**

GRAU DE DETERIORAMENT I PRIORITAT

Grau deteriorament: 6,79 **BAIX** Prioritat: 20,37 **BAIXA**

ACTUACIÓ I PRESSUPOST

Actuació **Reparació patologies**

COST ACTUACIÓ **10.123 €**

COST RENOVACIÓ SUP.	**19.013 €**
COST RENOVACIÓ TOTAL	**66.077 €**
COST REURBANITZACIÓ	**241.164 €**

CSV: 3e5ce121-d4ca-41ab-89d9-ba2e1c395325
Aquest document és document electrònic segons l'article 27 de la Llei 39/2015, de 1 d'octubre.La seva autenticitat pot ser comprovada a l'adreça https://seu-e.cat/web/olivella

GESTIÓ I MANTENIMENT DELS PAVIMENTS MUNICIPALS

CARRER: SARDANA **IDENTIFICADOR:** 302
TRAM: Entre OLIVERA i BV-2415
CATEGORIA: XARXA BASICA



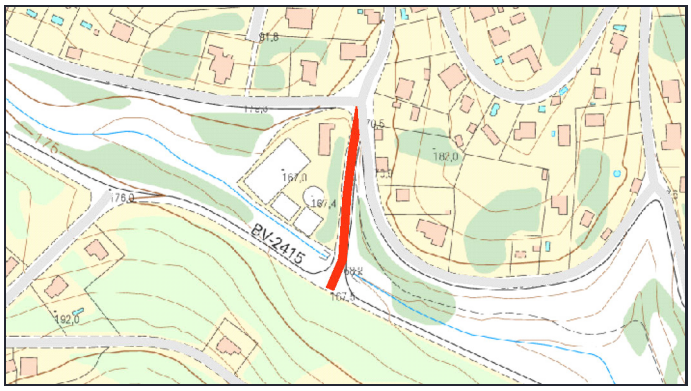

PARÀMETRES GENERALS

TITULARITAT: MUNICIPAL **CLASSIFICACIÓ DEL SÒL:** URBÀ **PD Clavegueram:**
TIPOLOGIA: URBANITZAT **QUALIFICACIÓ DEL SÒL:**

CARACTERÍSTIQUES DEL TRAM

LONGITUD TRAM: 124.8m **AMPLADA TOTAL:** 9.6m **SUPERF. CALÇADA** 998.4m2

V1	AP1	CAL	AP2	V2
0,80	0,00	8,00	0,00	0,80

OBSERVACIONS:

MATERIALS DELS PAVIMENTS

CALÇADA: MBC **RIGOLA:** SENSE RIGOLA

DIAGNOSI I CLASSIFICACIÓ DE LES PATOLOGIES

Patologies	Amidament	Unitat	Cost	Import
Fissures generalitzades sense deformació Fresat i reposició de la capa de trànsit	254,85	m2	22,28	5.678,06 €
Assentament reixa tranversal Canvi i recol·locació de reixa	7,5	m	350	2.625,00 €
Enfonsaments Demolició i nou paquet de ferm	9,5	m2	75,45	716,77 €
Fissura transversal Segellat amb massilla asfàltica d'aplicació en calent	13,8	m	34,93	482,03 €

PRESSUPOST REPARACIO **9.502 €**

GRAU DE DETERIORAMENT I PRIORITAT

Grau deteriorament: 12,8 **MODERAT** Prioritat: 63,98 **URGENT**

ACTUACIÓ I PRESSUPOST

Actuació **Reparació patologies**

COST ACTUACIÓ **9.502 €**

COST RENOVACIÓ SUP.	**26.458 €**
COST RENOVACIÓ TOTAL	**97.843 €**
COST REURBANITZACIÓ	**263.578 €**

CSV: 3e5ce121-d4ca-41ab-89d9-ba2e1c395325
Aquest document és document electrònic segons l'article 27 de la Llei 39/2015, de 1 d'octubre.La seva autenticitat pot ser comprovada a l'adreça https://seu-e.cat/web/olivella

GESTIÓ I MANTENIMENT DELS PAVIMENTS MUNICIPALS

CARRER: SARDANA **IDENTIFICADOR:** 303
TRAM: Entre GARRIC i ROMANÍ
CATEGORIA: XARXA BASICA



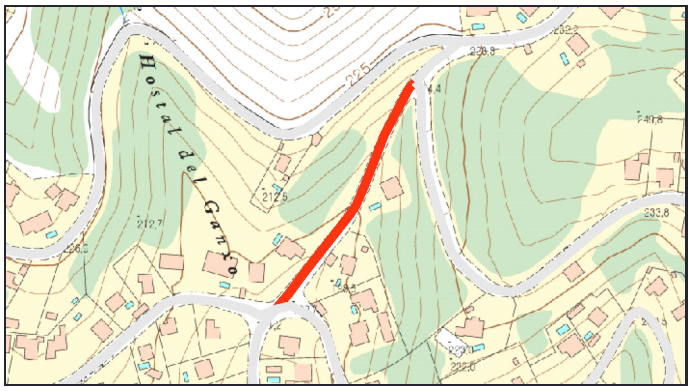

PARÀMETRES GENERALS

TITULARITAT: MUNICIPAL **CLASSIFICACIÓ DEL SÒL:** URBÀ **PD Clavegueram:**
TIPOLOGIA: URBANITZAT **QUALIFICACIÓ DEL SÒL:**

CARACTERÍSTIQUES DEL TRAM

LONGITUD TRAM: 176.7m **AMPLADA TOTAL:** 9.4m **SUPERF. CALÇADA** 1236.9m2

V1	AP1	CAL	AP2	V2
1,20	0,00	7,00	0,00	1,20

OBSERVACIONS:

MATERIALS DELS PAVIMENTS

CALÇADA: MBC **RIGOLA:** SENSE RIGOLA

DIAGNOSI I CLASSIFICACIÓ DE LES PATOLOGIES

Patologies	Amidament	Unitat	Cost	Import
Fissures generalitzades sense deformació Fresat i reposició de la capa de trànsit	893,75	m2	22,28	19.912,75 €
Enfonsaments Demolició i nou paquet de ferm	41,8	m2	75,45	3.153,81 €
Fissura estructural (Pell de cocodril) Demolició i nou paquet de ferm	26,95	m2	75,45	2.033,38 €
Fissura longitudinal Segellat amb massilla asfàltica d'aplicació en calent	4,7	m	34,93	164,17 €
Fissura transversal Segellat amb massilla asfàltica d'aplicació en calent	3,1	m	34,93	108,28 €

PRESSUPOST REPARACIO **25.372 €**

GRAU DE DETERIORAMENT I PRIORITAT

Grau deteriorament: 14,6 **MODERAT** Prioritat: 72,84 **URGENT**

ACTUACIÓ I PRESSUPOST

Actuació **Reparació patologies estructurals i nova capa rodolament a tot el carrer**

COST ACTUACIÓ **37.965 €**

COST RENOVACIÓ SUP.	**32.778 €**
COST RENOVACIÓ TOTAL	**121.216 €**
COST REURBANITZACIÓ	**365.416 €**

CSV: 3e5ce121-d4ca-41ab-89d9-ba2e1c395325
Aquest document és document electrònic segons l'article 27 de la Llei 39/2015, de 1 d'octubre.La seva autenticitat pot ser comprovada a l'adreça https://seu-e.cat/web/olivella

GESTIÓ I MANTENIMENT DELS PAVIMENTS MUNICIPALS

CARRER: SARDANA **IDENTIFICADOR:** 304
TRAM: Entre FARIGOLA i ALZINA
CATEGORIA: XARXA BASICA



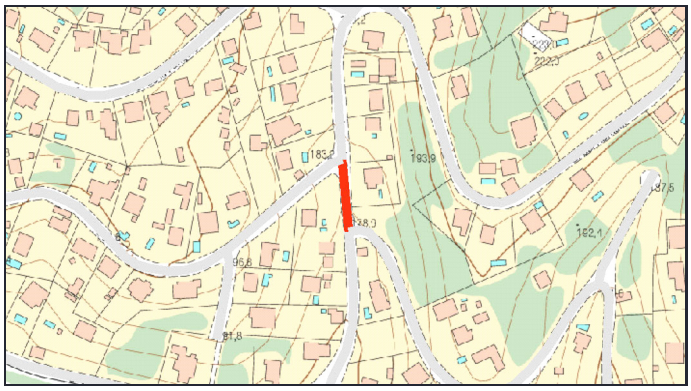

PARÀMETRES GENERALS

TITULARITAT: MUNICIPAL **CLASSIFICACIÓ DEL SÒL:** URBÀ **PD Clavegueram:**
TIPOLOGIA: URBANITZAT **QUALIFICACIÓ DEL SÒL:**

CARACTERÍSTIQUES DEL TRAM

LONGITUD TRAM: 48.1m **AMPLADA TOTAL:** 9.5m **SUPERF. CALÇADA** 312.65m2

V1	AP1	CAL	AP2	V2
1,50	0,00	6,50	0,00	1,50

OBSERVACIONS:

MATERIALS DELS PAVIMENTS

CALÇADA: MBC **RIGOLA:** SENSE RIGOLA

DIAGNOSI I CLASSIFICACIÓ DE LES PATOLOGIES

Patologies	Amidament	Unitat	Cost	Import
Fissures generalitzades sense deformació Fresat i reposició de la capa de trànsit	235,95	m2	22,28	5.256,97 €
Fissura longitudinal Segellat amb massilla asfàltica d'aplicació en calent	5,4	m	34,93	188,62 €

PRESSUPOST REPARACIO **5.446 €**

GRAU DE DETERIORAMENT I PRIORITAT

Grau deteriorament: 13,9 **MODERAT** Prioritat: 69,61 **URGENT**

ACTUACIÓ I PRESSUPOST

Actuació **Reparació patologies estructurals i nova capa rodolament a tot el carrer**

COST ACTUACIÓ **8.285 €**

COST RENOVACIÓ SUP.	**8.285 €**
COST RENOVACIÓ TOTAL	**30.640 €**
COST REURBANITZACIÓ	**100.529 €**

CSV: 3e5ce121-d4ca-41ab-89d9-ba2e1c395325
Aquest document és document electrònic segons l'article 27 de la Llei 39/2015, de 1 d'octubre.La seva autenticitat pot ser comprovada a l'adreça https://seu-e.cat/web/olivella

GESTIÓ I MANTENIMENT DELS PAVIMENTS MUNICIPALS

CARRER: SARDANA **IDENTIFICADOR:** 305
TRAM: Entre LLENTISCLE i GARRIC
CATEGORIA: XARXA BASICA



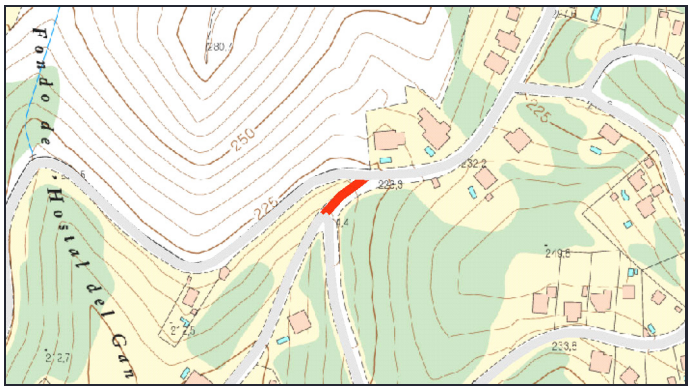

PARÀMETRES GENERALS

TITULARITAT: MUNICIPAL **CLASSIFICACIÓ DEL SÒL:** URBÀ **PD Clavegueram:**
TIPOLOGIA: URBANITZAT **QUALIFICACIÓ DEL SÒL:**

CARACTERÍSTIQUES DEL TRAM

LONGITUD TRAM: 39.6m **AMPLADA TOTAL:** 7m **SUPERF. CALÇADA** 277.2m2

V1	AP1	CAL	AP2	V2
0,00	0,00	7,00	0,00	0,00

OBSERVACIONS:

MATERIALS DELS PAVIMENTS

CALÇADA: MBC **RIGOLA:** SENSE RIGOLA

DIAGNOSI I CLASSIFICACIÓ DE LES PATOLOGIES

Patologies	Amidament	Unitat	Cost	Import
Fissura longitudinal Segellat amb massilla asfàltica d'aplicació en calent	7,8	m	34,93	272,45 €
Fissura transversal Segellat amb massilla asfàltica d'aplicació en calent	4	m	34,93	139,72 €

PRESSUPOST REPARACIO **412 €**

GRAU DE DETERIORAMENT I PRIORITAT

Grau deteriorament: 1,02 **MOLT BAIX** Prioritat: 5,119 **MOLT BAIXA**

ACTUACIÓ I PRESSUPOST

Actuació **Reparació patologies**

COST ACTUACIÓ **412 €**

COST RENOVACIÓ SUP.	**7.346 €**
COST RENOVACIÓ TOTAL	**27.166 €**
COST REURBANITZACIÓ	**60.984 €**

CSV: 3e5ce121-d4ca-41ab-89d9-ba2e1c395325
Aquest document és document electrònic segons l'article 27 de la Llei 39/2015, de 1 d'octubre.La seva autenticitat pot ser comprovada a l'adreça https://seu-e.cat/web/olivella

GESTIÓ I MANTENIMENT DELS PAVIMENTS MUNICIPALS

CARRER: SARDANA **IDENTIFICADOR:** 306
TRAM: Entre ALZINA i OLIVERA
CATEGORIA: XARXA BASICA



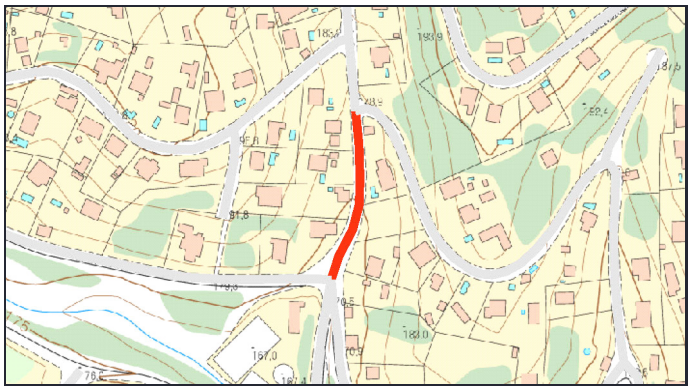

PARÀMETRES GENERALS

TITULARITAT: MUNICIPAL **CLASSIFICACIÓ DEL SÒL:** URBÀ **PD Clavegueram:**
TIPOLOGIA: URBANITZAT **QUALIFICACIÓ DEL SÒL:**

CARACTERÍSTIQUES DEL TRAM

LONGITUD TRAM: 115.1m **AMPLADA TOTAL:** 9m **SUPERF. CALÇADA** 805.7m2

V1	AP1	CAL	AP2	V2
1,00	0,00	7,00	0,00	1,00

OBSERVACIONS:

MATERIALS DELS PAVIMENTS

CALÇADA: MBC **RIGOLA:** SENSE RIGOLA

DIAGNOSI I CLASSIFICACIÓ DE LES PATOLOGIES

Patologies	Amidament	Unitat	Cost	Import
Fissures generalitzades sense deformació Fresat i reposició de la capa de trànsit	750,05	m2	22,28	16.711,11 €
Fissura estructural (Pell de cocodril) Demolició i nou paquet de ferm	49	m2	75,45	3.697,05 €

PRESSUPOST REPARACIO **20.408 €**

GRAU DE DETERIORAMENT I PRIORITAT

Grau deteriorament: 17,9 **ALT** Prioritat: 89,25 **MOLT URGENT**

ACTUACIÓ I PRESSUPOST

Actuació **Reparació patologies estructurals i nova capa rodolament a tot el carrer**

COST ACTUACIÓ **25.048 €**

COST RENOVACIÓ SUP.	**21.351 €**
COST RENOVACIÓ TOTAL	**78.959 €**
COST REURBANITZACIÓ	**227.898 €**

CSV: 3e5ce121-d4ca-41ab-89d9-ba2e1c395325
Aquest document és document electrònic segons l'article 27 de la Llei 39/2015, de 1 d'octubre.La seva autenticitat pot ser comprovada a l'adreça https://seu-e.cat/web/olivella

GESTIÓ I MANTENIMENT DELS PAVIMENTS MUNICIPALS

CARRER: SARDANA **IDENTIFICADOR:** 307
TRAM: Entre GARRIC i BRUC
CATEGORIA: XARXA LOCAL



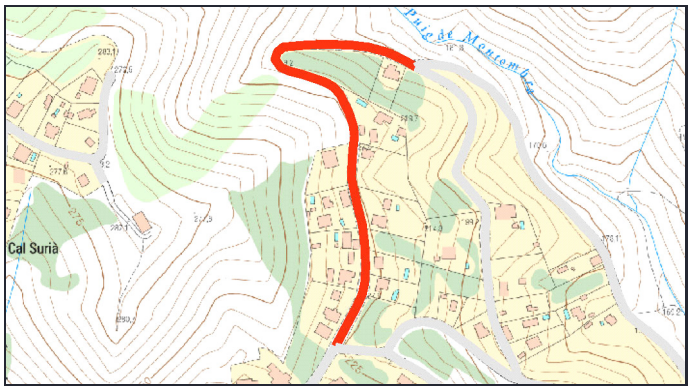

PARÀMETRES GENERALS

TITULARITAT: MUNICIPAL **CLASSIFICACIÓ DEL SÒL:** URBÀ **PD Clavegueram:**
TIPOLOGIA: URBANITZAT **QUALIFICACIÓ DEL SÒL:**

CARACTERÍSTIQUES DEL TRAM

LONGITUD TRAM: 452.8m **AMPLADA TOTAL:** 9m **SUPERF. CALÇADA** 3169.6m2

V1	AP1	CAL	AP2	V2
1,00	0,00	7,00	0,00	1,00

OBSERVACIONS:

MATERIALS DELS PAVIMENTS

CALÇADA: MBC **RIGOLA:** SENSE RIGOLA

DIAGNOSI I CLASSIFICACIÓ DE LES PATOLOGIES

Patologies	Amidament	Unitat	Cost	Import
Fissures generalitzades sense deformació Fresat i reposició de la capa de trànsit	1906,9	m2	22,28	42.485,73 €
Enfonsaments Demolició i nou paquet de ferm	32,7	m2	75,45	2.467,21 €
Fissura longitudinal Segellat amb massilla asfàltica d'aplicació en calent	42,3	m	34,93	1.477,54 €

PRESSUPOST REPARACIO **46.430 €**

GRAU DE DETERIORAMENT I PRIORITAT

Grau deteriorament: 11,4 **MODERAT** Prioritat: 34,25 **MODERADA**

ACTUACIÓ I PRESSUPOST

Actuació **Reparació patologies estructurals i nova capa rodolament a tot el carrer**

COST ACTUACIÓ **73.149 €**

COST RENOVACIÓ SUP.	**70.682 €**
COST RENOVACIÓ TOTAL	**245.644 €**
COST REURBANITZACIÓ	**896.544 €**

CSV: 3e5ce121-d4ca-41ab-89d9-ba2e1c395325
Aquest document és document electrònic segons l'article 27 de la Llei 39/2015, de 1 d'octubre.La seva autenticitat pot ser comprovada a l'adreça https://seu-e.cat/web/olivella

GESTIÓ I MANTENIMENT DELS PAVIMENTS MUNICIPALS

CARRER: SARDANA **IDENTIFICADOR:** 308
TRAM: Entre ROMANÍ i FARIGOLA
CATEGORIA: XARXA BASICA



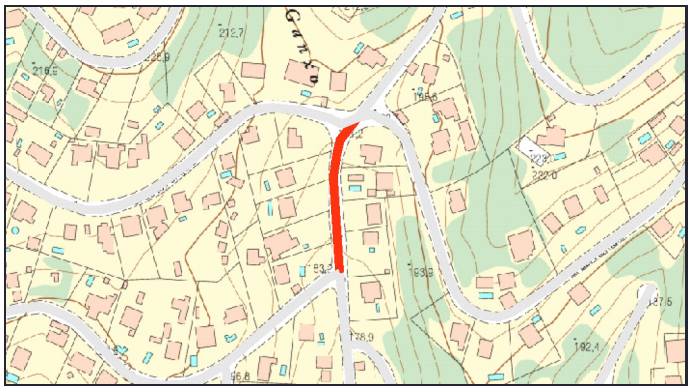

PARÀMETRES GENERALS

TITULARITAT: MUNICIPAL **CLASSIFICACIÓ DEL SÒL:** URBÀ **PD Clavegueram:**
TIPOLOGIA: URBANITZAT **QUALIFICACIÓ DEL SÒL:**

CARACTERÍSTIQUES DEL TRAM

LONGITUD TRAM: 106.3m **AMPLADA TOTAL:** 9.5m **SUPERF. CALÇADA** 690.95m2

V1	AP1	CAL	AP2	V2
1,50	0,00	6,50	0,00	1,50

OBSERVACIONS:

MATERIALS DELS PAVIMENTS

CALÇADA: MBC **RIGOLA:** SENSE RIGOLA

DIAGNOSI I CLASSIFICACIÓ DE LES PATOLOGIES

Patologies	Amidament	Unitat	Cost	Import
Fissures generalitzades sense deformació Fresat i reposició de la capa de trànsit	639,65	m2	22,28	14.251,40 €
Fissura estructural (Pell de cocodril) Demolició i nou paquet de ferm	27	m2	75,45	2.037,15 €
Flonjalls Demolició i nou paquet de ferm	4,05	m2	75,45	305,57 €

PRESSUPOST REPARACIO **16.594 €**

GRAU DE DETERIORAMENT I PRIORITAT

Grau deteriorament: 17,5 **ALT** Prioritat: 87,73 **MOLT URGENT**

ACTUACIÓ I PRESSUPOST

Actuació **Reparació patologies estructurals i nova capa rodolament a tot el carrer**

COST ACTUACIÓ **20.653 €**

COST RENOVACIÓ SUP.	**18.310 €**
COST RENOVACIÓ TOTAL	**67.713 €**
COST REURBANITZACIÓ	**222.167 €**

CSV: 3e5ce121-d4ca-41ab-89d9-ba2e1c395325
Aquest document és document electrònic segons l'article 27 de la Llei 39/2015, de 1 d'octubre.La seva autenticitat pot ser comprovada a l'adreça https://seu-e.cat/web/olivella

GESTIÓ I MANTENIMENT DELS PAVIMENTS MUNICIPALS

CARRER: SATURN **IDENTIFICADOR:** 309
TRAM: Entre SATURN i SATURN
CATEGORIA: XARXA LOCAL



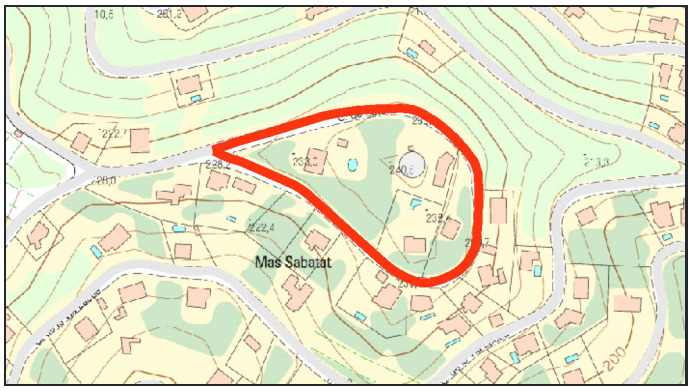

PARÀMETRES GENERALS

TITULARITAT: MUNICIPAL **CLASSIFICACIÓ DEL SÒL:** URBÀ **PD Clavegueram:**
TIPOLOGIA: URBANITZAT **QUALIFICACIÓ DEL SÒL:**

CARACTERÍSTIQUES DEL TRAM

LONGITUD TRAM: 457.1m **AMPLADA TOTAL:** 7.5m **SUPERF. CALÇADA** 2514.05m2

V1	AP1	CAL	AP2	V2
1,00	0,00	5,50	0,00	1,00

OBSERVACIONS:

MATERIALS DELS PAVIMENTS

CALÇADA: MBC **RIGOLA:** SENSE RIGOLA

DIAGNOSI I CLASSIFICACIÓ DE LES PATOLOGIES

Patologies	Amidament	Unitat	Cost	Import
Fissura estructural (Pell de cocodril) Demolició i nou paquet de ferm	56	m2	75,45	4.225,20 €
Fissures generalitzades sense deformació Fresat i reposició de la capa de trànsit	69,36	m2	22,28	1.545,34 €
Fissura longitudinal Segellat amb massilla asfàltica d'aplicació en calent	18,5	m	34,93	646,21 €
Fissura transversal Segellat amb massilla asfàltica d'aplicació en calent	15,6	m	34,93	544,91 €
Flonjalls Demolició i nou paquet de ferm	0,8	m2	75,45	60,36 €

PRESSUPOST REPARACIO **7.022 €**

GRAU DE DETERIORAMENT I PRIORITAT

Grau deteriorament: 1,21 **MOLT BAIX** Prioritat: 3,644 **MOLT BAIXA**

ACTUACIÓ I PRESSUPOST

Actuació **Reparació patologies**

COST ACTUACIÓ **7.022 €**

COST RENOVACIÓ SUP.	**56.063 €**
COST RENOVACIÓ TOTAL	**194.839 €**
COST REURBANITZACIÓ	**754.215 €**

CSV: 3e5ce121-d4ca-41ab-89d9-ba2e1c395325
Aquest document és document electrònic segons l'article 27 de la Llei 39/2015, de 1 d'octubre.La seva autenticitat pot ser comprovada a l'adreça https://seu-e.cat/web/olivella

GESTIÓ I MANTENIMENT DELS PAVIMENTS MUNICIPALS

CARRER: SATURN **IDENTIFICADOR:** 310
TRAM: Entre MERCURI i SAJOLIDA
CATEGORIA: XARXA LOCAL



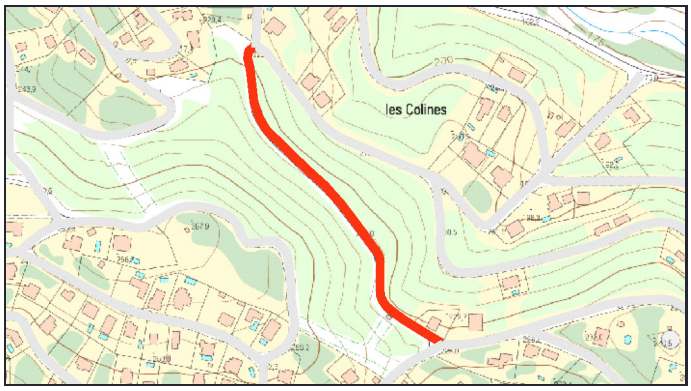

PARÀMETRES GENERALS

TITULARITAT: MUNICIPAL **CLASSIFICACIÓ DEL SÒL:** URBÀ **PD Clavegueram:**
TIPOLOGIA: URBANITZAT **QUALIFICACIÓ DEL SÒL:**

CARACTERÍSTIQUES DEL TRAM

LONGITUD TRAM: 350.1m **AMPLADA TOTAL:** 6.6m **SUPERF. CALÇADA** 1960.56m2

V1	AP1	CAL	AP2	V2
0,00	0,00	5,60	0,00	1,00

OBSERVACIONS:

MATERIALS DELS PAVIMENTS

CALÇADA: MBC **RIGOLA:** SENSE RIGOLA

DIAGNOSI I CLASSIFICACIÓ DE LES PATOLOGIES

Patologies	Amidament	Unitat	Cost	Import
Fissura estructural (Pell de cocodril) Demolició i nou paquet de ferm	89,5	m2	75,45	6.752,77 €
Fissures generalitzades sense deformació Fresat i reposició de la capa de trànsit	102,2	m2	22,28	2.277,02 €
Enfonsaments Demolició i nou paquet de ferm	23,4	m2	75,45	1.765,53 €
Fissura longitudinal Segellat amb massilla asfàltica d'aplicació en calent	32,4	m	34,93	1.131,73 €
Fissura transversal Segellat amb massilla asfàltica d'aplicació en calent	22	m	34,93	768,46 €
Flonjalls Demolició i nou paquet de ferm	5,8	m2	75,45	437,61 €

PRESSUPOST REPARACIO **13.133 €**

GRAU DE DETERIORAMENT I PRIORITAT

Grau deteriorament: 2,82 **MOLT BAIX** Prioritat: 8,465 **MOLT BAIXA**

ACTUACIÓ I PRESSUPOST

Actuació **Reparació patologies**

COST ACTUACIÓ **13.133 €**

COST RENOVACIÓ SUP.	**43.720 €**
COST RENOVACIÓ TOTAL	**151.943 €**
COST REURBANITZACIÓ	**508.345 €**

CSV: 3e5ce121-d4ca-41ab-89d9-ba2e1c395325
Aquest document és document electrònic segons l'article 27 de la Llei 39/2015, de 1 d'octubre.La seva autenticitat pot ser comprovada a l'adreça https://seu-e.cat/web/olivella

GESTIÓ I MANTENIMENT DELS PAVIMENTS MUNICIPALS

CARRER: SATURN **IDENTIFICADOR:** 311
TRAM: Entre MERCURI i SATURN
CATEGORIA: XARXA LOCAL



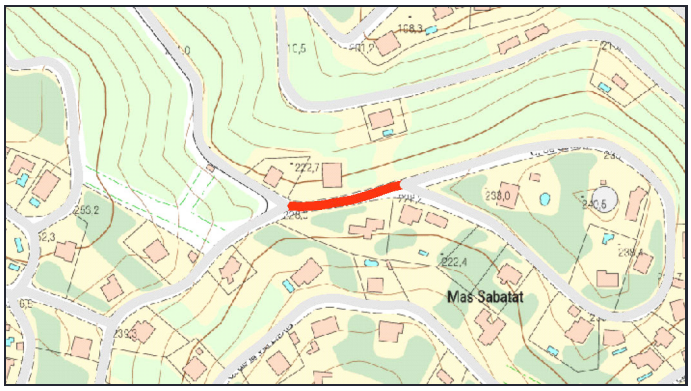

PARÀMETRES GENERALS

TITULARITAT: MUNICIPAL **CLASSIFICACIÓ DEL SÒL:** URBÀ **PD Clavegueram:**
TIPOLOGIA: URBANITZAT **QUALIFICACIÓ DEL SÒL:**

CARACTERÍSTIQUES DEL TRAM

LONGITUD TRAM: 79.3m **AMPLADA TOTAL:** 7.5m **SUPERF. CALÇADA** 436.15m2

V1	AP1	CAL	AP2	V2
1,00	0,00	5,50	0,00	1,00

OBSERVACIONS:

MATERIALS DELS PAVIMENTS

CALÇADA: MBC **RIGOLA:** SENSE RIGOLA

DIAGNOSI I CLASSIFICACIÓ DE LES PATOLOGIES

Patologies	Amidament	Unitat	Cost	Import
Fissura estructural (Pell de cocodril) Demolició i nou paquet de ferm	9,6	m2	75,45	724,32 €
Fissura transversal Segellat amb massilla asfàltica d'aplicació en calent	12,6	m	34,93	440,12 €
Flonjalls Demolició i nou paquet de ferm	0,9	m2	75,45	67,90 €

PRESSUPOST REPARACIO **1.232 €**

GRAU DE DETERIORAMENT I PRIORITAT

Grau deteriorament: 1,33 **MOLT BAIX** Prioritat: 3,977 **MOLT BAIXA**

ACTUACIÓ I PRESSUPOST

Actuació **Reparació patologies**

COST ACTUACIÓ **1.232 €**

COST RENOVACIÓ SUP. **9.726 €**
COST RENOVACIÓ TOTAL **33.802 €**
COST REURBANITZACIÓ **130.845 €**

CSV: 3e5ce121-d4ca-41ab-89d9-ba2e1c395325
Aquest document és document electrònic segons l'article 27 de la Llei 39/2015, de 1 d'octubre.La seva autenticitat pot ser comprovada a l'adreça https://seu-e.cat/web/olivella

GESTIÓ I MANTENIMENT DELS PAVIMENTS MUNICIPALS

CARRER: SEGRE **IDENTIFICADOR:** 312
TRAM: Entre EBRE i MAR MEDITERRÀNIA
CATEGORIA: XARXA LOCAL



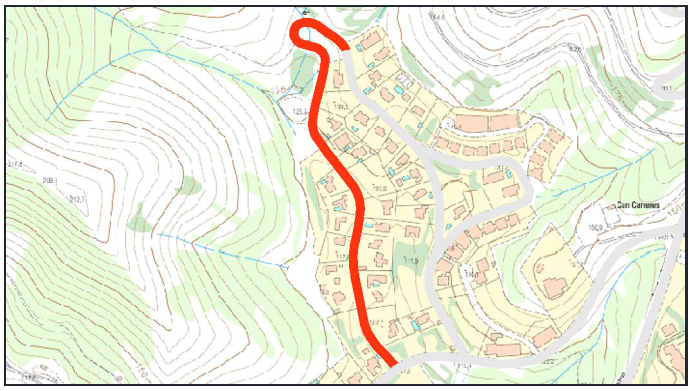

PARÀMETRES GENERALS

TITULARITAT: MUNICIPAL **CLASSIFICACIÓ DEL SÒL:** URBÀ **PD Clavegueram:**
TIPOLOGIA: URBANITZAT **QUALIFICACIÓ DEL SÒL:**

CARACTERÍSTIQUES DEL TRAM

LONGITUD TRAM: 534.7m **AMPLADA TOTAL:** 8.5m **SUPERF. CALÇADA** 2940.85m2

V1	AP1	CAL	AP2	V2
1,50	0,00	5,50	0,00	1,50

OBSERVACIONS: Afectacions a vorera

MATERIALS DELS PAVIMENTS

CALÇADA: MBC **RIGOLA:** PREFABRICADA

DIAGNOSI I CLASSIFICACIÓ DE LES PATOLOGIES

Patologies	Amidament	Unitat	Cost	Import
Enfonsaments Demolició i nou paquet de ferm	74,5	m2	75,45	5.621,02 €
Fissures generalitzades sense deformació Fresat i reposició de la capa de trànsit	231,2	m2	22,28	5.151,14 €
Fissura transversal Segellat amb massilla asfàltica d'aplicació en calent	22,4	m	34,93	782,43 €
Fissura longitudinal Segellat amb massilla asfàltica d'aplicació en calent	22,3	m	34,93	778,94 €

PRESSUPOST REPARACIO **12.334 €**

GRAU DE DETERIORAMENT I PRIORITAT

Grau deteriorament: 2,53 **MOLT BAIX** Prioritat: 7,582 **MOLT BAIXA**

ACTUACIÓ I PRESSUPOST

Actuació **Reparació patologies**

COST ACTUACIÓ **12.334 €**

COST RENOVACIÓ SUP.	**65.581 €**
COST RENOVACIÓ TOTAL	**227.916 €**
COST REURBANITZACIÓ	**999.889 €**

CSV: 3e5ce121-d4ca-41ab-89d9-ba2e1c395325
Aquest document és document electrònic segons l'article 27 de la Llei 39/2015, de 1 d'octubre.La seva autenticitat pot ser comprovada a l'adreça https://seu-e.cat/web/olivella

GESTIÓ I MANTENIMENT DELS PAVIMENTS MUNICIPALS

CARRER: SENGLAR **IDENTIFICADOR:** 313
TRAM: Entre ÓS BLANC i ISARD
CATEGORIA: XARXA LOCAL



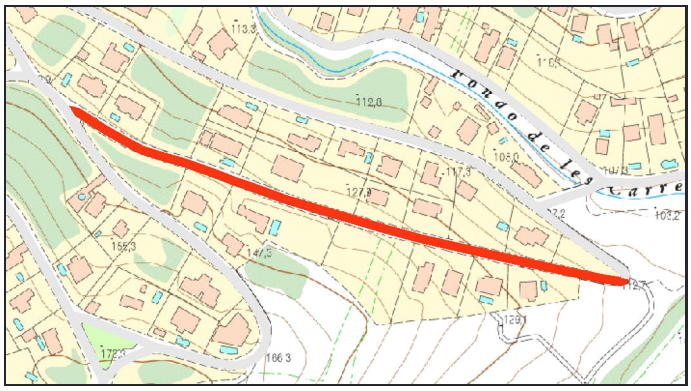

PARÀMETRES GENERALS

TITULARITAT: MUNICIPAL **CLASSIFICACIÓ DEL SÒL:** URBÀ **PD Clavegueram:**
TIPOLOGIA: URBANITZAT **QUALIFICACIÓ DEL SÒL:**

CARACTERÍSTIQUES DEL TRAM

LONGITUD TRAM: 387.9m **AMPLADA TOTAL:** 8.3m **SUPERF. CALÇADA** 2094.66m2

V1	AP1	CAL	AP2	V2
1,40	0,00	5,40	0,00	1,50

OBSERVACIONS: Vorera amb fissures en algun tram

MATERIALS DELS PAVIMENTS

CALÇADA: MBC **RIGOLA:** PREFABRICADA

DIAGNOSI I CLASSIFICACIÓ DE LES PATOLOGIES

Patologies	Amidament	Unitat	Cost	Import
Fissura transversal Segellat amb massilla asfàltica d'aplicació en calent	30,7	m	34,93	1.072,35 €
Fissuració generalitzada Demolició i reconstrucció de lloses	8,25	m2	84,09	693,74 €
Fissura longitudinal Segellat amb massilla asfàltica d'aplicació en calent	13,8	m	34,93	482,03 €
Fissuració Transversal Segellat amb massilla asfàltica d'aplicació en calent	5,4	m	34,93	188,62 €

PRESSUPOST REPARACIO **2.437 €**

GRAU DE DETERIORAMENT I PRIORITAT

Grau deteriorament: 0,74 **MOLT BAIX** Prioritat: 2,222 **MOLT BAIXA**

ACTUACIÓ I PRESSUPOST

Actuació **Reparació patologies**

COST ACTUACIÓ **2.437 €**

COST RENOVACIÓ SUP. **46.711 €**
COST RENOVACIÓ TOTAL **162.336 €**
COST REURBANITZACIÓ **708.305 €**

CSV: 3e5ce121-d4ca-41ab-89d9-ba2e1c395325
Aquest document és document electrònic segons l'article 27 de la Llei 39/2015, de 1 d'octubre.La seva autenticitat pot ser comprovada a l'adreça https://seu-e.cat/web/olivella

GESTIÓ I MANTENIMENT DELS PAVIMENTS MUNICIPALS

CARRER: SENSE NOM-1 **IDENTIFICADOR:** 314
TRAM: Entre MAS GUINEU i ATZUCAC
CATEGORIA: VEINAL



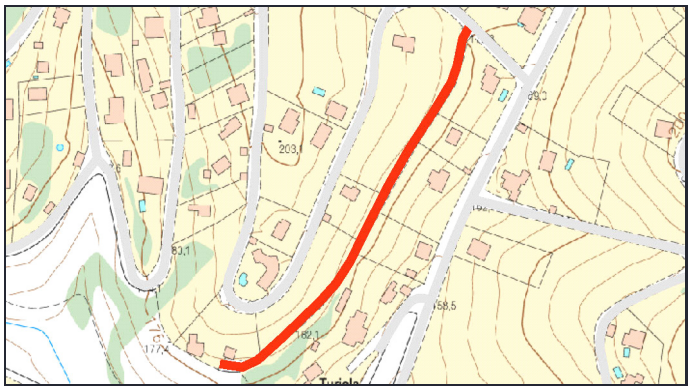

PARÀMETRES GENERALS

TITULARITAT: MUNICIPAL **CLASSIFICACIÓ DEL SÒL:** URBÀ **PD Clavegueram:**
TIPOLOGIA: URBANITZAT **QUALIFICACIÓ DEL SÒL:**

CARACTERÍSTIQUES DEL TRAM

LONGITUD TRAM: 291.4m **AMPLADA TOTAL:** 4m **SUPERF. CALÇADA** 1165.6m2

V1	AP1	CAL	AP2	V2
0,00	0,00	4,00	0,00	0,00

OBSERVACIONS:

MATERIALS DELS PAVIMENTS

CALÇADA: MBC **RIGOLA:** SENSE RIGOLA

DIAGNOSI I CLASSIFICACIÓ DE LES PATOLOGIES

Patologies	Amidament	Unitat	Cost	Import
Flonjalls Demolició i nou paquet de ferm	17,4	m2	75,45	1.312,83 €
Fissura transversal Segellat amb massilla asfàltica d'aplicació en calent	21,3	m	34,93	744,01 €
Fissura longitudinal Segellat amb massilla asfàltica d'aplicació en calent	17,2	m	34,93	600,80 €
Enfonsaments Demolició i nou paquet de ferm	1	m2	75,45	75,45 €

PRESSUPOST REPARACIO **2.733 €**

GRAU DE DETERIORAMENT I PRIORITAT

Grau deteriorament: 1,2 **MOLT BAIX** Prioritat: 1,199 **MOLT BAIXA**

ACTUACIÓ I PRESSUPOST

Actuació **Reparació patologies**

COST ACTUACIÓ **2.733 €**

COST RENOVACIÓ SUP. **20.981 €**
COST RENOVACIÓ TOTAL **65.856 €**
COST REURBANITZACIÓ **256.432 €**

CSV: 3e5ce121-d4ca-41ab-89d9-ba2e1c395325
Aquest document és document electrònic segons l'article 27 de la Llei 39/2015, de 1 d'octubre.La seva autenticitat pot ser comprovada a l'adreça https://seu-e.cat/web/olivella

GESTIÓ I MANTENIMENT DELS PAVIMENTS MUNICIPALS

CARRER: SENSE NOM-10 **IDENTIFICADOR:** 315
TRAM: Entre CAN TURIOLS i ATZUCAC
CATEGORIA: VEINAL



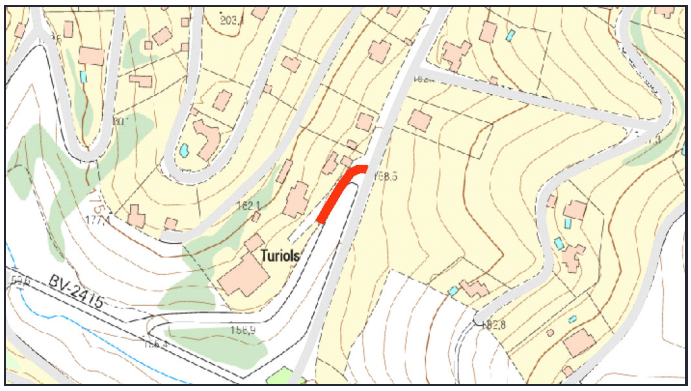

PARÀMETRES GENERALS

TITULARITAT: MUNICIPAL **CLASSIFICACIÓ DEL SÒL:** URBÀ **PD Clavegueram:**
TIPOLOGIA: URBANITZAT **QUALIFICACIÓ DEL SÒL:**

CARACTERÍSTIQUES DEL TRAM

LONGITUD TRAM: 53m **AMPLADA TOTAL:** 6m **SUPERF. CALÇADA** 265m2

V1	AP1	CAL	AP2	V2
0,00	0,00	5,00	0,00	1,00

OBSERVACIONS:

MATERIALS DELS PAVIMENTS

CALÇADA: MBC **RIGOLA:** SENSE RIGOLA

DIAGNOSI I CLASSIFICACIÓ DE LES PATOLOGIES

Patologies	Amidament	Unitat	Cost	Import
Assentament reixa tranversal Canvi i recol·locació de reixa	4,2	m	350	1.470,00 €
Flonjalls Demolició i nou paquet de ferm	16,7	m2	75,45	1.260,02 €
Fissura longitudinal Segellat amb massilla asfàltica d'aplicació en calent	8,8	m	34,93	307,38 €

PRESSUPOST REPARACIO **3.037 €**

GRAU DE DETERIORAMENT I PRIORITAT

Grau deteriorament: 6,59 **BAIX** Prioritat: 6,588 **MOLT BAIXA**

ACTUACIÓ I PRESSUPOST

Actuació **Reparació patologies**

COST ACTUACIÓ **3.037 €**

COST RENOVACIÓ SUP. **4.770 €**
COST RENOVACIÓ TOTAL **14.973 €**
COST REURBANITZACIÓ **69.960 €**

CSV: 3e5ce121-d4ca-41ab-89d9-ba2e1c395325
Aquest document és document electrònic segons l'article 27 de la Llei 39/2015, de 1 d'octubre.La seva autenticitat pot ser comprovada a l'adreça https://seu-e.cat/web/olivella

GESTIÓ I MANTENIMENT DELS PAVIMENTS MUNICIPALS

CARRER: SENSE NOM-2 **IDENTIFICADOR:** 316
TRAM: Entre VIA LÀCTIA i SENSE NOM-2
CATEGORIA: VEINAL

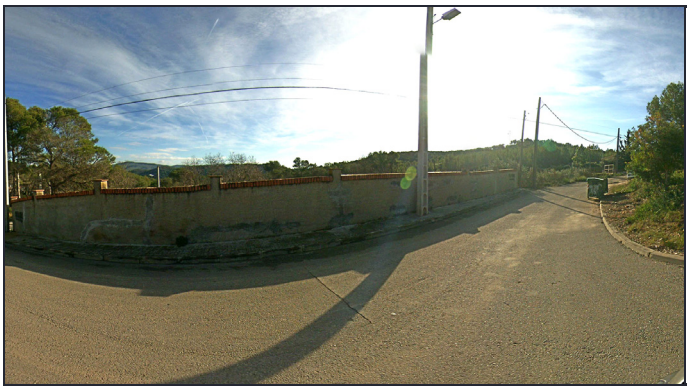

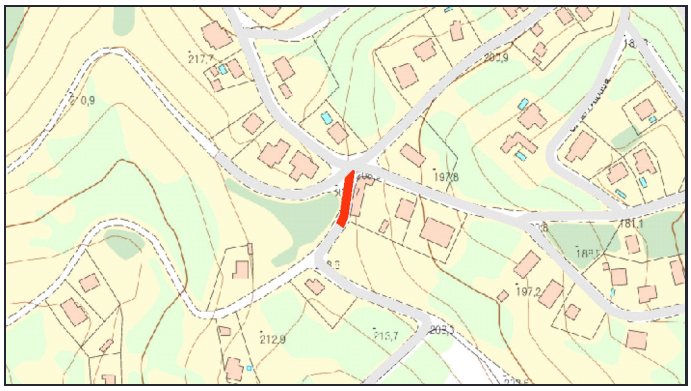

PARÀMETRES GENERALS

TITULARITAT: MUNICIPAL **CLASSIFICACIÓ DEL SÒL:** URBÀ **PD Clavegueram:**
TIPOLOGIA: URBANITZAT **QUALIFICACIÓ DEL SÒL:**

CARACTERÍSTIQUES DEL TRAM

LONGITUD TRAM: 40.9m **AMPLADA TOTAL:** 6.5m **SUPERF. CALÇADA** 224.95m2

V1	AP1	CAL	AP2	V2
1,00	0,00	5,50	0,00	0,00

OBSERVACIONS:

MATERIALS DELS PAVIMENTS

CALÇADA: MBC **RIGOLA:** SENSE RIGOLA

DIAGNOSI I CLASSIFICACIÓ DE LES PATOLOGIES

Patologies	Amidament	Unitat	Cost	Import
Fissura transversal Segellat amb massilla asfàltica d'aplicació en calent	3,8	m	34,93	132,73 €

PRESSUPOST REPARACIO **133 €**

GRAU DE DETERIORAMENT I PRIORITAT

Grau deteriorament: 0,51 **MOLT BAIX** Prioritat: 0,507 **MOLT BAIXA**

ACTUACIÓ I PRESSUPOST

Actuació **Reparació patologies**

COST ACTUACIÓ **133 €**

COST RENOVACIÓ SUP. **4.049 €**
COST RENOVACIÓ TOTAL **12.710 €**
COST REURBANITZACIÓ **58.487 €**

CSV: 3e5ce121-d4ca-41ab-89d9-ba2e1c395325
Aquest document és document electrònic segons l'article 27 de la Llei 39/2015, de 1 d'octubre.La seva autenticitat pot ser comprovada a l'adreça https://seu-e.cat/web/olivella

GESTIÓ I MANTENIMENT DELS PAVIMENTS MUNICIPALS

CARRER: SENSE NOM-2 **IDENTIFICADOR:** 317
TRAM: Entre SENSE NOM-2 i SENSE NOM-2
CATEGORIA: VEINAL



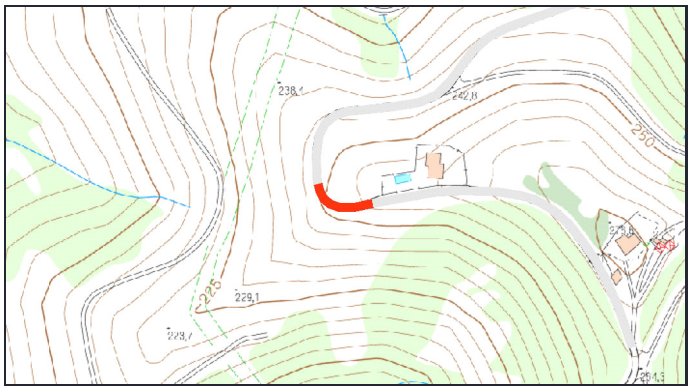

PARÀMETRES GENERALS

TITULARITAT: MUNICIPAL **CLASSIFICACIÓ DEL SÒL:** URBÀ **PD Clavegueram:**
TIPOLOGIA: URBANITZAT **QUALIFICACIÓ DEL SÒL:**

CARACTERÍSTIQUES DEL TRAM

LONGITUD TRAM: 45.2m **AMPLADA TOTAL:** 5.5m **SUPERF. CALÇADA** 248.6m2

V1	AP1	CAL	AP2	V2
0,00	0,00	5,50	0,00	0,00

OBSERVACIONS:

MATERIALS DELS PAVIMENTS

CALÇADA: FORMIGÓ **RIGOLA:** SENSE RIGOLA

DIAGNOSI I CLASSIFICACIÓ DE LES PATOLOGIES

Patologies	Amidament	Unitat	Cost	Import

PRESSUPOST REPARACIO **0 €**

GRAU DE DETERIORAMENT I PRIORITAT

Grau deteriorament: 0 **NUL** Prioritat: 0 **NUL·LA**

ACTUACIÓ I PRESSUPOST

Actuació **Sense patologies**

COST RENOVACIÓ SUP.	**4.475 €**
COST RENOVACIÓ TOTAL	**14.046 €**
COST REURBANITZACIÓ	**54.692 €**

COST ACTUACIÓ **0 €**

CSV: 3e5ce121-d4ca-41ab-89d9-ba2e1c395325
Aquest document és document electrònic segons l'article 27 de la Llei 39/2015, de 1 d'octubre.La seva autenticitat pot ser comprovada a l'adreça https://seu-e.cat/web/olivella

GESTIÓ I MANTENIMENT DELS PAVIMENTS MUNICIPALS

CARRER: SENSE NOM-2 **IDENTIFICADOR:** 318
TRAM: Entre SENSE NOM-2 i CAMÍ
CATEGORIA: VEINAL



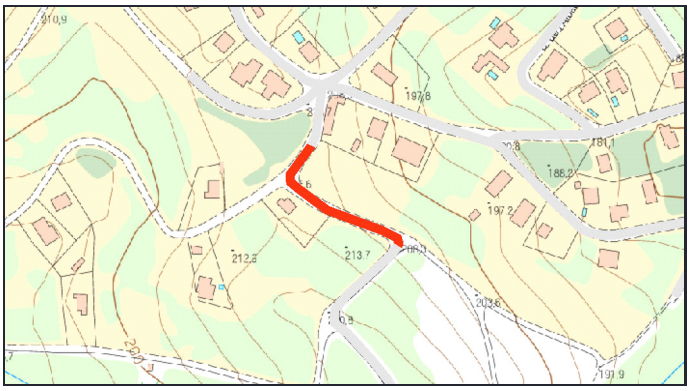

PARÀMETRES GENERALS

TITULARITAT: MUNICIPAL **CLASSIFICACIÓ DEL SÒL:** URBÀ **PD Clavegueram:**
TIPOLOGIA: NO URBANITZAT **QUALIFICACIÓ DEL SÒL:**

CARACTERÍSTIQUES DEL TRAM

LONGITUD TRAM: 114.8m **AMPLADA TOTAL:** 5.5m **SUPERF. CALÇADA** 631.4m2

V1	AP1	CAL	AP2	V2
0,00	0,00	5,50	0,00	0,00

OBSERVACIONS:

MATERIALS DELS PAVIMENTS

CALÇADA: SUB-BASE **RIGOLA:** SENSE RIGOLA

DIAGNOSI I CLASSIFICACIÓ DE LES PATOLOGIES

Patologies	Amidament	Unitat	Cost	Import

PRESSUPOST REPARACIO **0 €**

GRAU DE DETERIORAMENT I PRIORITAT

Grau deteriorament: 0 **NUL** Prioritat: 0 **NUL·LA**

ACTUACIÓ I PRESSUPOST

Actuació **Urbanització integral**

COST ACTUACIÓ **138.908 €**

COST RENOVACIÓ SUP. **0 €**
COST RENOVACIÓ TOTAL **0 €**
COST REURBANITZACIÓ **0 €**

CSV: 3e5ce121-d4ca-41ab-89d9-ba2e1c395325
Aquest document és document electrònic segons l'article 27 de la Llei 39/2015, de 1 d'octubre.La seva autenticitat pot ser comprovada a l'adreça https://seu-e.cat/web/olivella

GESTIÓ I MANTENIMENT DELS PAVIMENTS MUNICIPALS

CARRER: SENSE NOM-2 **IDENTIFICADOR:** 319
TRAM: Entre SENSE NOM-2 i SENSE NOM-2
CATEGORIA: VEINAL



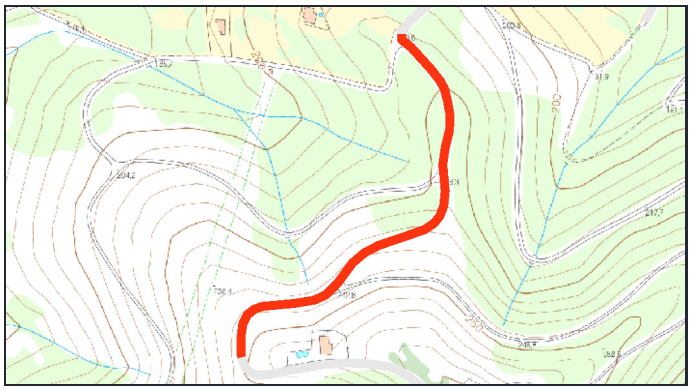

PARÀMETRES GENERALS

TITULARITAT: MUNICIPAL **CLASSIFICACIÓ DEL SÒL:** URBÀ **PD Clavegueram:**
TIPOLOGIA: NO URBANITZAT **QUALIFICACIÓ DEL SÒL:**

CARACTERÍSTIQUES DEL TRAM

LONGITUD TRAM: 433m **AMPLADA TOTAL:** 5.5m **SUPERF. CALÇADA** 2381.5m2

V1	AP1	CAL	AP2	V2
0,00	0,00	5,50	0,00	0,00

OBSERVACIONS: Antic paviment molt deterirorat

MATERIALS DELS PAVIMENTS

CALÇADA: SUB-BASE **RIGOLA:** SENSE RIGOLA

DIAGNOSI I CLASSIFICACIÓ DE LES PATOLOGIES

Patologies	Amidament	Unitat	Cost	Import

PRESSUPOST REPARACIO **0 €**

GRAU DE DETERIORAMENT I PRIORITAT

Grau deteriorament: 0 **NUL** Prioritat: 0 **NUL·LA**

ACTUACIÓ I PRESSUPOST

Actuació **Urbanització integral**

COST RENOVACIÓ SUP.	**0 €**
COST RENOVACIÓ TOTAL	**0 €**
COST REURBANITZACIÓ	**0 €**

COST ACTUACIÓ **523.930 €**

CSV: 3e5ce121-d4ca-41ab-89d9-ba2e1c395325
Aquest document és document electrònic segons l'article 27 de la Llei 39/2015, de 1 d'octubre.La seva autenticitat pot ser comprovada a l'adreça https://seu-e.cat/web/olivella

GESTIÓ I MANTENIMENT DELS PAVIMENTS MUNICIPALS

CARRER: SENSE NOM-2 **IDENTIFICADOR:** 320
TRAM: Entre CAMÍ i SENSE NOM-2
CATEGORIA: VEINAL



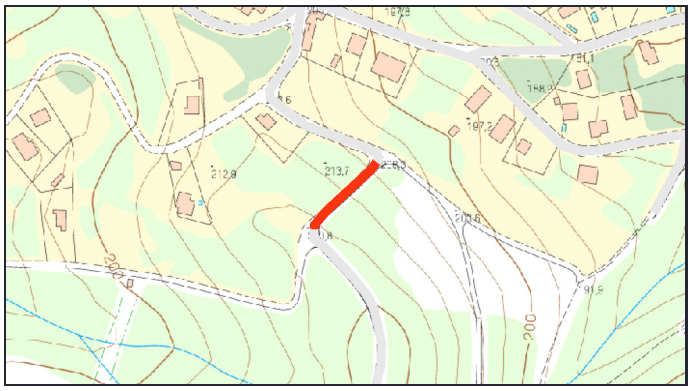

PARÀMETRES GENERALS

TITULARITAT: MUNICIPAL **CLASSIFICACIÓ DEL SÒL:** URBÀ **PD Clavegueram:**
TIPOLOGIA: URBANITZAT **QUALIFICACIÓ DEL SÒL:**

CARACTERÍSTIQUES DEL TRAM

LONGITUD TRAM: 61.6m **AMPLADA TOTAL:** 5.5m **SUPERF. CALÇADA** 338.8m2

V1	AP1	CAL	AP2	V2
0,00	0,00	5,50	0,00	0,00

OBSERVACIONS:

MATERIALS DELS PAVIMENTS

CALÇADA: FORMIGÓ **RIGOLA:** SENSE RIGOLA

DIAGNOSI I CLASSIFICACIÓ DE LES PATOLOGIES

Patologies	Amidament	Unitat	Cost	Import
Textura inadequada Fresat i nova capa de paviment de formigó	135,72	m2	35,05	4.756,99 €
Fissures o ruptures cantonades Segellat amb massilla asfàltica d'aplicació en calent	7,9	m	34,93	275,95 €

PRESSUPOST REPARACIO **5.033 €**

GRAU DE DETERIORAMENT I PRIORITAT

Grau deteriorament: 5,51 **BAIX** Prioritat: 5,507 **MOLT BAIXA**

ACTUACIÓ I PRESSUPOST

Actuació **Reparació patologies estructurals i nova capa rodolament a tot el carrer**

COST ACTUACIÓ **6.098 €**

COST RENOVACIÓ SUP.	**6.098 €**
COST RENOVACIÓ TOTAL	**19.142 €**
COST REURBANITZACIÓ	**74.536 €**

CSV: 3e5ce121-d4ca-41ab-89d9-ba2e1c395325
Aquest document és document electrònic segons l'article 27 de la Llei 39/2015, de 1 d'octubre.La seva autenticitat pot ser comprovada a l'adreça https://seu-e.cat/web/olivella

GESTIÓ I MANTENIMENT DELS PAVIMENTS MUNICIPALS

CARRER: SENSE NOM-2 **IDENTIFICADOR:** 321
TRAM: Entre SENSE NOM-2 i CAMÍ
CATEGORIA: VEINAL



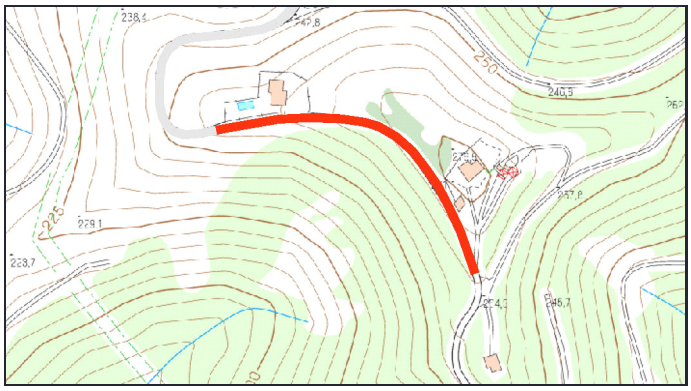

PARÀMETRES GENERALS

TITULARITAT: MUNICIPAL **CLASSIFICACIÓ DEL SÒL:** URBÀ **PD Clavegueram:**
TIPOLOGIA: NO URBANITZAT **QUALIFICACIÓ DEL SÒL:**

CARACTERÍSTIQUES DEL TRAM

LONGITUD TRAM: 226.9m **AMPLADA TOTAL:** 5.5m **SUPERF. CALÇADA** 1247.95m2

V1	AP1	CAL	AP2	V2
0,00	0,00	5,50	0,00	0,00

OBSERVACIONS: Paviment en molt mal estat, considerat com no urbanitzat

MATERIALS DELS PAVIMENTS

CALÇADA: SUB-BASE **RIGOLA:** SENSE RIGOLA

DIAGNOSI I CLASSIFICACIÓ DE LES PATOLOGIES

Patologies	Amidament	Unitat	Cost	Import

PRESSUPOST REPARACIO **0 €**

GRAU DE DETERIORAMENT I PRIORITAT

Grau deteriorament: 0 **NUL** Prioritat: 0 **NUL·LA**

ACTUACIÓ I PRESSUPOST

Actuació **Urbanització integral**

COST ACTUACIÓ **274.549 €**

COST RENOVACIÓ SUP. **0 €**
COST RENOVACIÓ TOTAL **0 €**
COST REURBANITZACIÓ **0 €**

CSV: 3e5ce121-d4ca-41ab-89d9-ba2e1c395325
Aquest document és document electrònic segons l'article 27 de la Llei 39/2015, de 1 d'octubre.La seva autenticitat pot ser comprovada a l'adreça https://seu-e.cat/web/olivella

GESTIÓ I MANTENIMENT DELS PAVIMENTS MUNICIPALS

CARRER: SENSE NOM-3 **IDENTIFICADOR:** 322
TRAM: Entre ROQUEROL i ATZUCAC
CATEGORIA: VEINAL



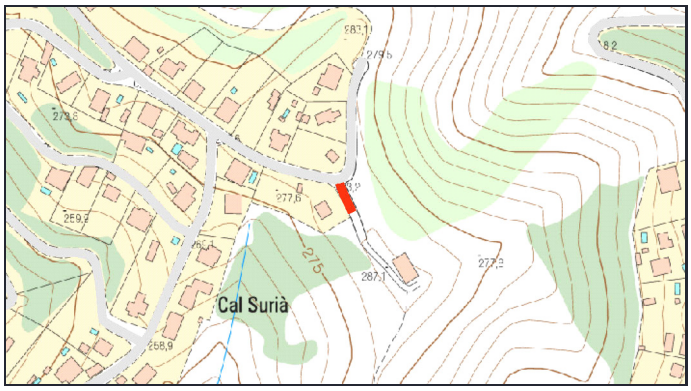

PARÀMETRES GENERALS

TITULARITAT: MUNICIPAL **CLASSIFICACIÓ DEL SÒL:** URBÀ **PD Clavegueram:**
TIPOLOGIA: URBANITZAT **QUALIFICACIÓ DEL SÒL:**

CARACTERÍSTIQUES DEL TRAM

LONGITUD TRAM: 23.2m **AMPLADA TOTAL:** 6.5m **SUPERF. CALÇADA** 120.64m2

V1	AP1	CAL	AP2	V2
0,00	0,00	5,20	0,00	1,30

OBSERVACIONS:

MATERIALS DELS PAVIMENTS

CALÇADA: MBC **RIGOLA:** SENSE RIGOLA

DIAGNOSI I CLASSIFICACIÓ DE LES PATOLOGIES

Patologies	Amidament	Unitat	Cost	Import
Fissura longitudinal Segellat amb massilla asfàltica d'aplicació en calent	3,6	m	34,93	125,75 €

PRESSUPOST REPARACIO **126 €**

GRAU DE DETERIORAMENT I PRIORITAT

Grau deteriorament: 0,47 **MOLT BAIX** Prioritat: 0,466 **MOLT BAIXA**

ACTUACIÓ I PRESSUPOST

Actuació **Reparació patologies**

COST ACTUACIÓ **126 €**

COST RENOVACIÓ SUP.	**2.172 €**
COST RENOVACIÓ TOTAL	**6.816 €**
COST REURBANITZACIÓ	**33.176 €**

CSV: 3e5ce121-d4ca-41ab-89d9-ba2e1c395325
Aquest document és document electrònic segons l'article 27 de la Llei 39/2015, de 1 d'octubre.La seva autenticitat pot ser comprovada a l'adreça https://seu-e.cat/web/olivella

GESTIÓ I MANTENIMENT DELS PAVIMENTS MUNICIPALS

CARRER: SENSE NOM-4 **IDENTIFICADOR:** 323
TRAM: Entre MAR MEDITERRÀNIA i ATZUCAC
CATEGORIA: VEINAL



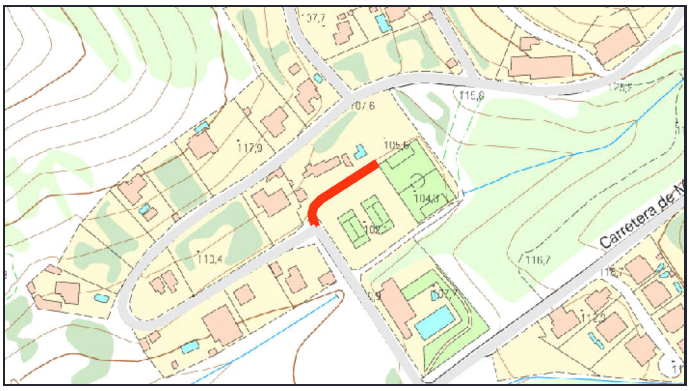

PARÀMETRES GENERALS

TITULARITAT: MUNICIPAL **CLASSIFICACIÓ DEL SÒL:** URBÀ **PD Clavegueram:**
TIPOLOGIA: NO URBANITZAT **QUALIFICACIÓ DEL SÒL:**

CARACTERÍSTIQUES DEL TRAM

LONGITUD TRAM: 65.3m **AMPLADA TOTAL:** 5m **SUPERF. CALÇADA** 326.5m2

V1	AP1	CAL	AP2	V2
0,00	0,00	5,00	0,00	0,00

OBSERVACIONS: zona d'accés a habitatge amb llambordes

MATERIALS DELS PAVIMENTS

CALÇADA: SUB-BASE **RIGOLA:** SENSE RIGOLA

DIAGNOSI I CLASSIFICACIÓ DE LES PATOLOGIES

Patologies	Amidament	Unitat	Cost	Import

PRESSUPOST REPARACIO **0 €**

GRAU DE DETERIORAMENT I PRIORITAT

Grau deteriorament: 0 **NUL** Prioritat: 0 **NUL·LA**

ACTUACIÓ I PRESSUPOST

Actuació **Urbanització integral**

COST ACTUACIÓ **71.830 €**

COST RENOVACIÓ SUP. **0 €**
COST RENOVACIÓ TOTAL **0 €**
COST REURBANITZACIÓ **0 €**

CSV: 3e5ce121-d4ca-41ab-89d9-ba2e1c395325
Aquest document és document electrònic segons l'article 27 de la Llei 39/2015, de 1 d'octubre.La seva autenticitat pot ser comprovada a l'adreça https://seu-e.cat/web/olivella

GESTIÓ I MANTENIMENT DELS PAVIMENTS MUNICIPALS

CARRER: SENSE NOM-5 **IDENTIFICADOR:** 324
TRAM: Entre VIA LÀCTIA i CAMÍ
CATEGORIA: VEINAL



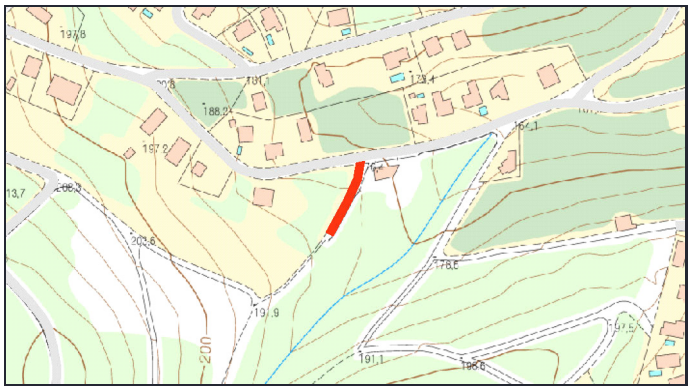

PARÀMETRES GENERALS

TITULARITAT: MUNICIPAL **CLASSIFICACIÓ DEL SÒL:** URBÀ **PD Clavegueram:**
TIPOLOGIA: URBANITZAT **QUALIFICACIÓ DEL SÒL:**

CARACTERÍSTIQUES DEL TRAM

LONGITUD TRAM: 55.8m **AMPLADA TOTAL:** 7m **SUPERF. CALÇADA** 279m2

V1	AP1	CAL	AP2	V2
1,00	0,00	5,00	0,00	1,00

OBSERVACIONS:

MATERIALS DELS PAVIMENTS

CALÇADA: MBC **RIGOLA:** SENSE RIGOLA

DIAGNOSI I CLASSIFICACIÓ DE LES PATOLOGIES

Patologies	Amidament	Unitat	Cost	Import

PRESSUPOST REPARACIO **0 €**

GRAU DE DETERIORAMENT I PRIORITAT

Grau deteriorament: 0 **NUL** Prioritat: 0 **NUL·LA**

ACTUACIÓ I PRESSUPOST

Actuació **Sense patologies**

COST RENOVACIÓ SUP.	**5.022 €**
COST RENOVACIÓ TOTAL	**15.764 €**
COST REURBANITZACIÓ	**85.932 €**

COST ACTUACIÓ **0 €**

CSV: 3e5ce121-d4ca-41ab-89d9-ba2e1c395325
Aquest document és document electrònic segons l'article 27 de la Llei 39/2015, de 1 d'octubre.La seva autenticitat pot ser comprovada a l'adreça https://seu-e.cat/web/olivella

GESTIÓ I MANTENIMENT DELS PAVIMENTS MUNICIPALS

CARRER: SENSE NOM-6 **IDENTIFICADOR:** 325
TRAM: Entre LLUNA i CAMÍ
CATEGORIA: VEINAL



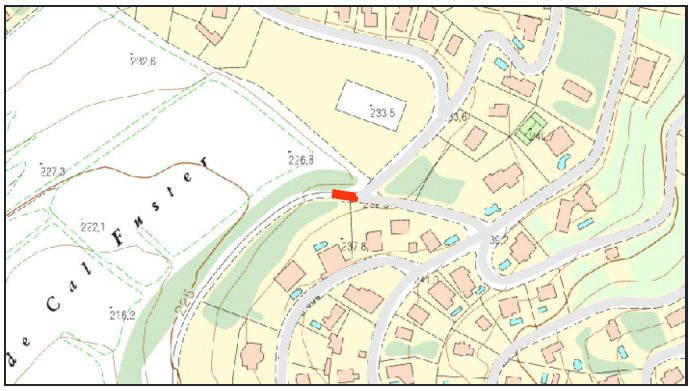

PARÀMETRES GENERALS

TITULARITAT: MUNICIPAL **CLASSIFICACIÓ DEL SÒL:** URBÀ **PD Clavegueram:**
TIPOLOGIA: URBANITZAT **QUALIFICACIÓ DEL SÒL:**

CARACTERÍSTIQUES DEL TRAM

LONGITUD TRAM: 17.5m **AMPLADA TOTAL:** 8.5m **SUPERF. CALÇADA** 96.25m2

V1	AP1	CAL	AP2	V2
1,00	0,00	5,50	0,00	2,00

OBSERVACIONS:

MATERIALS DELS PAVIMENTS

CALÇADA: MBC **RIGOLA:** SENSE RIGOLA

DIAGNOSI I CLASSIFICACIÓ DE LES PATOLOGIES

Patologies	Amidament	Unitat	Cost	Import

PRESSUPOST REPARACIO **0 €**

GRAU DE DETERIORAMENT I PRIORITAT

Grau deteriorament: 0 **NUL** Prioritat: 0 **NUL·LA**

ACTUACIÓ I PRESSUPOST

Actuació **Sense patologies**

COST RENOVACIÓ SUP.	**1.733 €**
COST RENOVACIÓ TOTAL	**5.438 €**
COST REURBANITZACIÓ	**32.725 €**

COST ACTUACIÓ **0 €**

CSV: 3e5ce121-d4ca-41ab-89d9-ba2e1c395325
Aquest document és document electrònic segons l'article 27 de la Llei 39/2015, de 1 d'octubre.La seva autenticitat pot ser comprovada a l'adreça https://seu-e.cat/web/olivella

GESTIÓ I MANTENIMENT DELS PAVIMENTS MUNICIPALS

CARRER: SENSE NOM-7 **IDENTIFICADOR:** 326
TRAM: Entre ALBADA i ATZUCAC
CATEGORIA: VEINAL



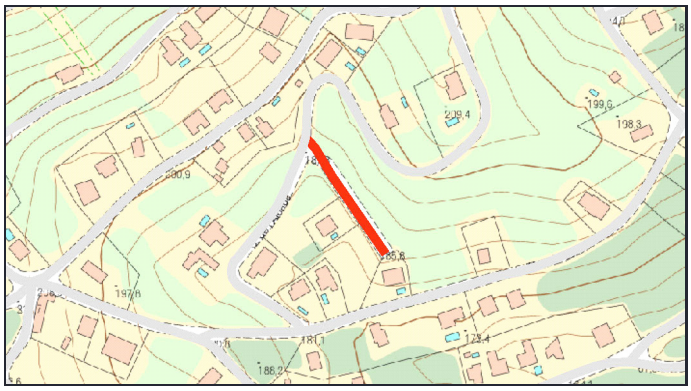

PARÀMETRES GENERALS

TITULARITAT: MUNICIPAL **CLASSIFICACIÓ DEL SÒL:** URBÀ **PD Clavegueram:**
TIPOLOGIA: URBANITZAT **QUALIFICACIÓ DEL SÒL:**

CARACTERÍSTIQUES DEL TRAM

LONGITUD TRAM: 92.9m **AMPLADA TOTAL:** 5m **SUPERF. CALÇADA** 464.5m2

V1	AP1	CAL	AP2	V2
0,00	0,00	5,00	0,00	0,00

OBSERVACIONS:

MATERIALS DELS PAVIMENTS

CALÇADA: MBC **RIGOLA:** SENSE RIGOLA

DIAGNOSI I CLASSIFICACIÓ DE LES PATOLOGIES

Patologies	Amidament	Unitat	Cost	Import
Fissura longitudinal Segellat amb massilla asfàltica d'aplicació en calent	8,4	m	34,93	293,41 €

PRESSUPOST REPARACIO **293 €**

GRAU DE DETERIORAMENT I PRIORITAT

Grau deteriorament: 0,27 **MOLT BAIX** Prioritat: 0,271 **MOLT BAIXA**

ACTUACIÓ I PRESSUPOST

Actuació **Reparació patologies**

COST ACTUACIÓ **293 €**

COST RENOVACIÓ SUP.	**8.361 €**
COST RENOVACIÓ TOTAL	**26.244 €**
COST REURBANITZACIÓ	**102.190 €**

CSV: 3e5ce121-d4ca-41ab-89d9-ba2e1c395325
Aquest document és document electrònic segons l'article 27 de la Llei 39/2015, de 1 d'octubre.La seva autenticitat pot ser comprovada a l'adreça https://seu-e.cat/web/olivella

GESTIÓ I MANTENIMENT DELS PAVIMENTS MUNICIPALS

CARRER: SENSE NOM-8 **IDENTIFICADOR:** 327
TRAM: Entre MIQUELA i ÓS BLANC
CATEGORIA: XARXA BASICA



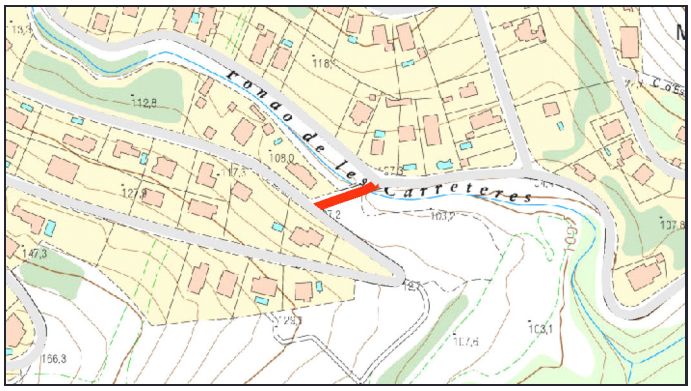

PARÀMETRES GENERALS

TITULARITAT: MUNICIPAL **CLASSIFICACIÓ DEL SÒL:** URBÀ **PD Clavegueram:**
TIPOLOGIA: URBANITZAT **QUALIFICACIÓ DEL SÒL:**

CARACTERÍSTIQUES DEL TRAM

LONGITUD TRAM: 46.9m **AMPLADA TOTAL:** 7.2m **SUPERF. CALÇADA** 281.4m2

V1	AP1	CAL	AP2	V2
0,00	0,00	6,00	0,00	1,20

OBSERVACIONS:

MATERIALS DELS PAVIMENTS

CALÇADA: FORMIGÓ **RIGOLA:** SENSE RIGOLA

DIAGNOSI I CLASSIFICACIÓ DE LES PATOLOGIES

Patologies	Amidament	Unitat	Cost	Import
Fissuració generalitzada Demolició i reconstrucció de lloses	73,2	m2	84,09	6.155,39 €
Ruptura de junta Segellat amb massilla asfàltica d'aplicació en calent	15,4	m	34,93	537,92 €

PRESSUPOST REPARACIO **6.693 €**

GRAU DE DETERIORAMENT I PRIORITAT

Grau deteriorament: 9,44 **BAIX** Prioritat: 47,22 **MODERADA**

ACTUACIÓ I PRESSUPOST

Actuació **Reparació patologies**

COST ACTUACIÓ **6.693 €**

COST RENOVACIÓ SUP.	**7.457 €**
COST RENOVACIÓ TOTAL	**27.577 €**
COST REURBANITZACIÓ	**74.290 €**

CSV: 3e5ce121-d4ca-41ab-89d9-ba2e1c395325
Aquest document és document electrònic segons l'article 27 de la Llei 39/2015, de 1 d'octubre.La seva autenticitat pot ser comprovada a l'adreça https://seu-e.cat/web/olivella

GESTIÓ I MANTENIMENT DELS PAVIMENTS MUNICIPALS

CARRER: SENSE NOM-8 **IDENTIFICADOR:** 328
TRAM: Entre VIA LÀCTIA i CAMÍ
CATEGORIA: VEINAL



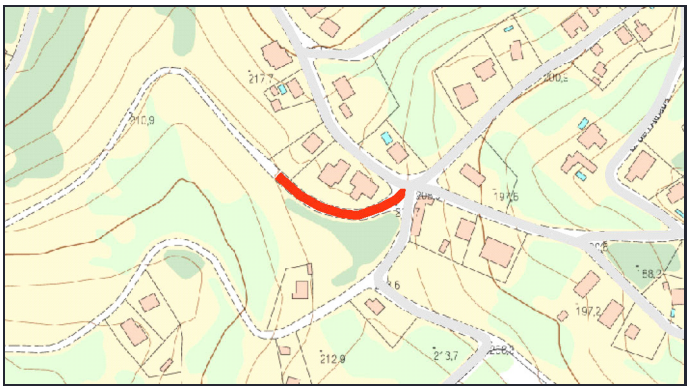

PARÀMETRES GENERALS

TITULARITAT: MUNICIPAL **CLASSIFICACIÓ DEL SÒL:** URBÀ **PD Clavegueram:**
TIPOLOGIA: URBANITZAT **QUALIFICACIÓ DEL SÒL:**

CARACTERÍSTIQUES DEL TRAM

LONGITUD TRAM: 101.3m **AMPLADA TOTAL:** 6.7m **SUPERF. CALÇADA** 557.15m2

V1	AP1	CAL	AP2	V2
0,00	0,00	5,50	0,00	1,20

OBSERVACIONS:

MATERIALS DELS PAVIMENTS

CALÇADA: MBC **RIGOLA:** SENSE RIGOLA

DIAGNOSI I CLASSIFICACIÓ DE LES PATOLOGIES

Patologies	Amidament	Unitat	Cost	Import
Enfonsaments Demolició i nou paquet de ferm	40,8	m2	75,45	3.078,36 €
Flonjalls Demolició i nou paquet de ferm	26,25	m2	75,45	1.980,56 €
Fissura transversal Segellat amb massilla asfàltica d'aplicació en calent	12,8	m	34,93	447,10 €

PRESSUPOST REPARACIO **5.506 €**

GRAU DE DETERIORAMENT I PRIORITAT

Grau deteriorament: 4,3 **MOLT BAIX** Prioritat: 4,298 **MOLT BAIXA**

ACTUACIÓ I PRESSUPOST

Actuació **Reparació patologies**

COST ACTUACIÓ **5.506 €**

COST RENOVACIÓ SUP. **10.029 €**
COST RENOVACIÓ TOTAL **31.479 €**
COST REURBANITZACIÓ **149.316 €**

CSV: 3e5ce121-d4ca-41ab-89d9-ba2e1c395325
Aquest document és document electrònic segons l'article 27 de la Llei 39/2015, de 1 d'octubre.La seva autenticitat pot ser comprovada a l'adreça https://seu-e.cat/web/olivella

GESTIÓ I MANTENIMENT DELS PAVIMENTS MUNICIPALS

CARRER: SENSE NOM-9 **IDENTIFICADOR:** 329
TRAM: Entre TRENCAPINYES i TRENCAPINYES
CATEGORIA: XARXA LOCAL



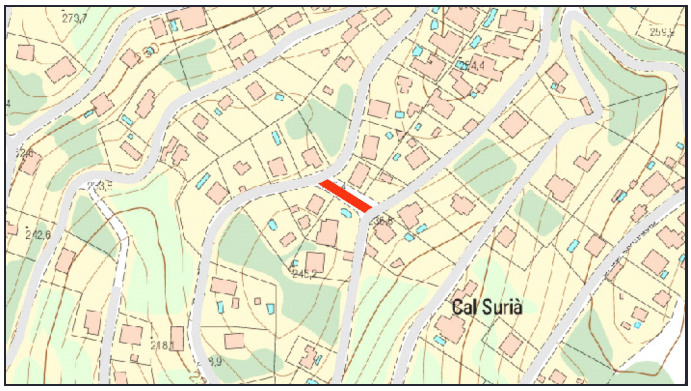

PARÀMETRES GENERALS

TITULARITAT: MUNICIPAL **CLASSIFICACIÓ DEL SÒL:** URBÀ **PD Clavegueram:**
TIPOLOGIA: URBANITZAT **QUALIFICACIÓ DEL SÒL:**

CARACTERÍSTIQUES DEL TRAM

LONGITUD TRAM: 42m **AMPLADA TOTAL:** 10.5m **SUPERF. CALÇADA** 336m2

V1	AP1	CAL	AP2	V2
1,50	0,00	8,00	0,00	1,00

OBSERVACIONS:

MATERIALS DELS PAVIMENTS

CALÇADA: MBC **RIGOLA:** SENSE RIGOLA

DIAGNOSI I CLASSIFICACIÓ DE LES PATOLOGIES

Patologies	Amidament	Unitat	Cost	Import
Fissures generalitzades sense deformació Fresat i reposició de la capa de trànsit	276	m2	22,28	6.149,28 €

PRESSUPOST REPARACIO **6.149 €**

GRAU DE DETERIORAMENT I PRIORITAT

Grau deteriorament: 14,8 **MODERAT** Prioritat: 44,36 **MODERADA**

ACTUACIÓ I PRESSUPOST

Actuació **Reparació patologies estructurals i nova capa rodolament a tot el carrer**

COST ACTUACIÓ **7.493 €**

COST RENOVACIÓ SUP.	**7.493 €**
COST RENOVACIÓ TOTAL	**26.040 €**
COST REURBANITZACIÓ	**97.020 €**

CSV: 3e5ce121-d4ca-41ab-89d9-ba2e1c395325
Aquest document és document electrònic segons l'article 27 de la Llei 39/2015, de 1 d'octubre.La seva autenticitat pot ser comprovada a l'adreça https://seu-e.cat/web/olivella

GESTIÓ I MANTENIMENT DELS PAVIMENTS MUNICIPALS

CARRER: SERRA DE CARDÓ **IDENTIFICADOR:** 330
TRAM: Entre PIRINEUS i SERRA DE PÀNDOLS
CATEGORIA: XARXA LOCAL



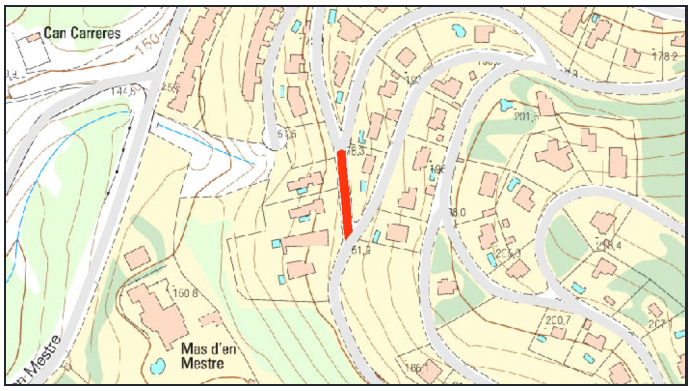

PARÀMETRES GENERALS

TITULARITAT: MUNICIPAL **CLASSIFICACIÓ DEL SÒL:** URBÀ **PD Clavegueram:**
TIPOLOGIA: URBANITZAT **QUALIFICACIÓ DEL SÒL:**

CARACTERÍSTIQUES DEL TRAM

LONGITUD TRAM: 61.7m **AMPLADA TOTAL:** 8.1m **SUPERF. CALÇADA** 333.18m2

V1	AP1	CAL	AP2	V2
1,20	0,00	5,40	0,00	1,50

OBSERVACIONS: Afectacions a vorera

MATERIALS DELS PAVIMENTS

CALÇADA: MBC **RIGOLA:** PREFABRICADA

DIAGNOSI I CLASSIFICACIÓ DE LES PATOLOGIES

Patologies	Amidament	Unitat	Cost	Import

PRESSUPOST REPARACIO **0 €**

GRAU DE DETERIORAMENT I PRIORITAT

Grau deteriorament: 0 **NUL** Prioritat: 0 **NUL·LA**

ACTUACIÓ I PRESSUPOST

Actuació **Sense patologies**

COST ACTUACIÓ **0 €**

COST RENOVACIÓ SUP. **7.430 €**
COST RENOVACIÓ TOTAL **25.821 €**
COST REURBANITZACIÓ **109.949 €**

CSV: 3e5ce121-d4ca-41ab-89d9-ba2e1c395325
Aquest document és document electrònic segons l'article 27 de la Llei 39/2015, de 1 d'octubre.La seva autenticitat pot ser comprovada a l'adreça https://seu-e.cat/web/olivella

GESTIÓ I MANTENIMENT DELS PAVIMENTS MUNICIPALS

CARRER: SERRA DE CARDÓ **IDENTIFICADOR:** 331
TRAM: Entre SERRA DE PÀNDOLS i PIRINEUS
CATEGORIA: XARXA LOCAL



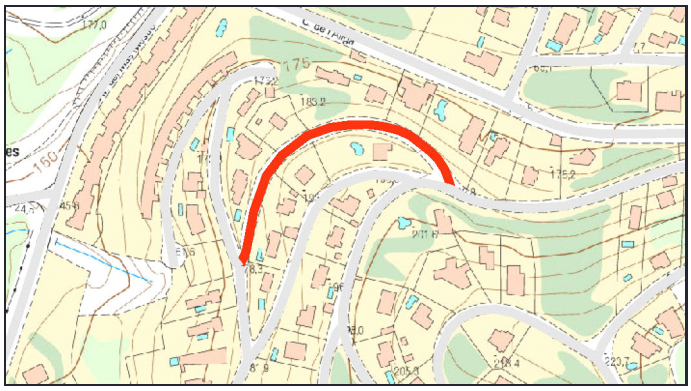

PARÀMETRES GENERALS

TITULARITAT: MUNICIPAL **CLASSIFICACIÓ DEL SÒL:** URBÀ **PD Clavegueram:**
TIPOLOGIA: URBANITZAT **QUALIFICACIÓ DEL SÒL:**

CARACTERÍSTIQUES DEL TRAM

LONGITUD TRAM: 216.3m **AMPLADA TOTAL:** 8.1m **SUPERF. CALÇADA** 1168.02m2

V1	AP1	CAL	AP2	V2
1,20	0,00	5,40	0,00	1,50

OBSERVACIONS: Afectacions a vorera

MATERIALS DELS PAVIMENTS

CALÇADA: MBC **RIGOLA:** PREFABRICADA

DIAGNOSI I CLASSIFICACIÓ DE LES PATOLOGIES

Patologies	Amidament	Unitat	Cost	Import
Enfonsaments Demolició i nou paquet de ferm	82,95	m2	75,45	6.258,58 €
Flonjalls Demolició i nou paquet de ferm	16,8	m2	75,45	1.267,56 €
Fissura transversal Segellat amb massilla asfàltica d'aplicació en calent	10,8	m	34,93	377,24 €
Fissura longitudinal Segellat amb massilla asfàltica d'aplicació en calent	5,4	m	34,93	188,62 €

PRESSUPOST REPARACIO **8.092 €**

GRAU DE DETERIORAMENT I PRIORITAT

Grau deteriorament: 2,91 **MOLT BAIX** Prioritat: 8,743 **MOLT BAIXA**

ACTUACIÓ I PRESSUPOST

Actuació **Reparació patologies**

COST ACTUACIÓ **8.092 €**

COST RENOVACIÓ SUP. **26.047 €**
COST RENOVACIÓ TOTAL **90.522 €**
COST REURBANITZACIÓ **385.447 €**

CSV: 3e5ce121-d4ca-41ab-89d9-ba2e1c395325
Aquest document és document electrònic segons l'article 27 de la Llei 39/2015, de 1 d'octubre.La seva autenticitat pot ser comprovada a l'adreça https://seu-e.cat/web/olivella

GESTIÓ I MANTENIMENT DELS PAVIMENTS MUNICIPALS

CARRER: SERRA DE LA LLENA **IDENTIFICADOR:** 332
TRAM: Entre SERRA D'OLIANA i ATZUCAC
CATEGORIA: XARXA LOCAL



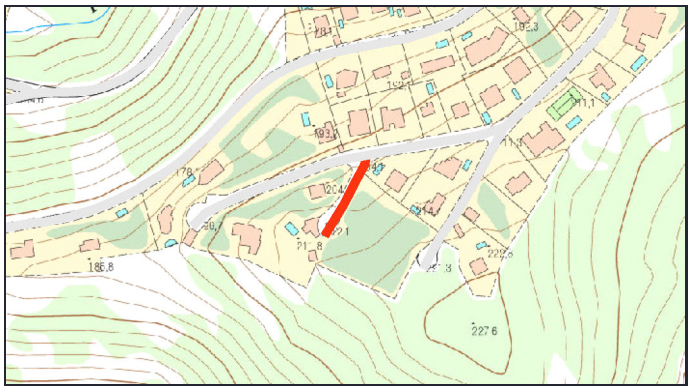

PARÀMETRES GENERALS

TITULARITAT: MUNICIPAL **CLASSIFICACIÓ DEL SÒL:** URBÀ **PD Clavegueram:**
TIPOLOGIA: URBANITZAT **QUALIFICACIÓ DEL SÒL:**

CARACTERÍSTIQUES DEL TRAM

LONGITUD TRAM: 59.5m **AMPLADA TOTAL:** 7.5m **SUPERF. CALÇADA** 297.5m2

V1	AP1	CAL	AP2	V2
1,00	0,00	5,00	0,00	1,50

OBSERVACIONS: Afectacions a vorera

MATERIALS DELS PAVIMENTS

CALÇADA: MBC **RIGOLA:** PREFABRICADA

DIAGNOSI I CLASSIFICACIÓ DE LES PATOLOGIES

Patologies	Amidament	Unitat	Cost	Import
Fissures generalitzades sense deformació Fresat i reposició de la capa de trànsit	23,46	m2	22,28	522,69 €

PRESSUPOST REPARACIO **523 €**

GRAU DE DETERIORAMENT I PRIORITAT

Grau deteriorament: 1,42 **MOLT BAIX** Prioritat: 4,261 **MOLT BAIXA**

ACTUACIÓ I PRESSUPOST

Actuació **Reparació patologies**

COST ACTUACIÓ **523 €**

COST RENOVACIÓ SUP.	**6.634 €**
COST RENOVACIÓ TOTAL	**23.056 €**
COST REURBANITZACIÓ	**98.175 €**

CSV: 3e5ce121-d4ca-41ab-89d9-ba2e1c395325
Aquest document és document electrònic segons l'article 27 de la Llei 39/2015, de 1 d'octubre.La seva autenticitat pot ser comprovada a l'adreça https://seu-e.cat/web/olivella

GESTIÓ I MANTENIMENT DELS PAVIMENTS MUNICIPALS

CARRER: SERRA DE PÀNDOLS **IDENTIFICADOR:** 333
TRAM: Entre SERRA DE CARDÓ i MONTSERRAT
CATEGORIA: XARXA LOCAL



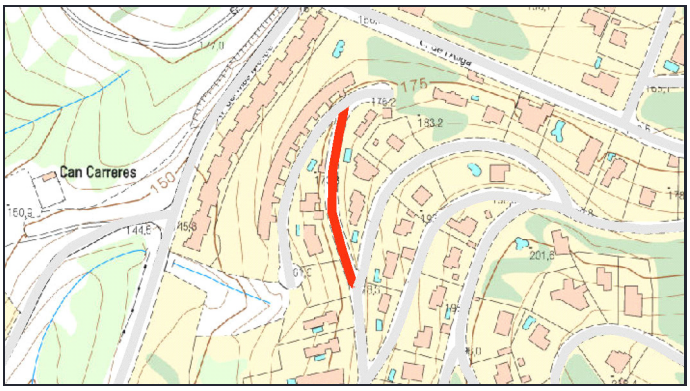

PARÀMETRES GENERALS

TITULARITAT: MUNICIPAL **CLASSIFICACIÓ DEL SÒL:** URBÀ **PD Clavegueram:**
TIPOLOGIA: URBANITZAT **QUALIFICACIÓ DEL SÒL:**

CARACTERÍSTIQUES DEL TRAM

LONGITUD TRAM: 124.5m **AMPLADA TOTAL:** 7.4m **SUPERF. CALÇADA** 672.3m2

V1	AP1	CAL	AP2	V2
1,00	0,00	5,40	0,00	1,00

OBSERVACIONS: Afectacions a vorera

MATERIALS DELS PAVIMENTS

CALÇADA: MBC **RIGOLA:** PREFABRICADA

DIAGNOSI I CLASSIFICACIÓ DE LES PATOLOGIES

Patologies	Amidament	Unitat	Cost	Import

PRESSUPOST REPARACIO **0 €**

GRAU DE DETERIORAMENT I PRIORITAT

Grau deteriorament: 0 **NUL** Prioritat: 0 **NUL·LA**

ACTUACIÓ I PRESSUPOST

Actuació **Sense patologies**

COST RENOVACIÓ SUP.	**14.992 €**
COST RENOVACIÓ TOTAL	**52.103 €**
COST REURBANITZACIÓ	**202.686 €**

COST ACTUACIÓ **0 €**

CSV: 3e5ce121-d4ca-41ab-89d9-ba2e1c395325
Aquest document és document electrònic segons l'article 27 de la Llei 39/2015, de 1 d'octubre.La seva autenticitat pot ser comprovada a l'adreça https://seu-e.cat/web/olivella

GESTIÓ I MANTENIMENT DELS PAVIMENTS MUNICIPALS

CARRER: SERRA DEL CADÍ **IDENTIFICADOR:** 334
TRAM: Entre PIRINEUS i MUNTANYES DE PRADES
CATEGORIA: XARXA LOCAL



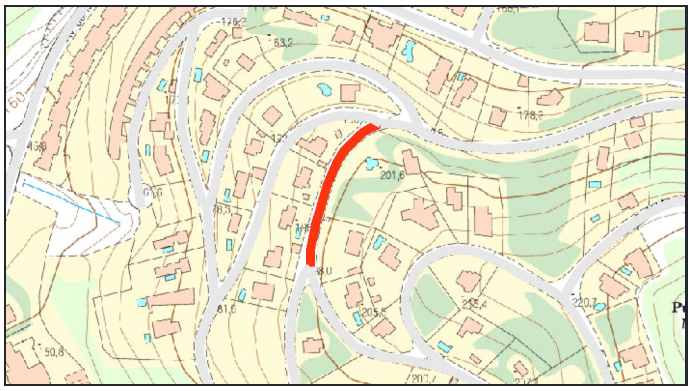

PARÀMETRES GENERALS

TITULARITAT: MUNICIPAL **CLASSIFICACIÓ DEL SÒL:** URBÀ **PD Clavegueram:**
TIPOLOGIA: URBANITZAT **QUALIFICACIÓ DEL SÒL:**

CARACTERÍSTIQUES DEL TRAM

LONGITUD TRAM: 111.2m **AMPLADA TOTAL:** 8.2m **SUPERF. CALÇADA** 600.48m2

V1	AP1	CAL	AP2	V2
1,40	0,00	5,40	0,00	1,40

OBSERVACIONS:

MATERIALS DELS PAVIMENTS

CALÇADA: MBC **RIGOLA:** PREFABRICADA

DIAGNOSI I CLASSIFICACIÓ DE LES PATOLOGIES

Patologies	Amidament	Unitat	Cost	Import
Fissures generalitzades sense deformació Fresat i reposició de la capa de trànsit	184,3	m2	22,28	4.106,20 €
Fissura longitudinal Segellat amb massilla asfàltica d'aplicació en calent	66,9	m	34,93	2.336,82 €

PRESSUPOST REPARACIO **6.443 €**

GRAU DE DETERIORAMENT I PRIORITAT

Grau deteriorament: 7,33 **BAIX** Prioritat: 21,99 **BAIXA**

ACTUACIÓ I PRESSUPOST

Actuació **Reparació patologies estructurals i nova capa rodolament a tot el carrer**

COST ACTUACIÓ **13.391 €**

COST RENOVACIÓ SUP.	**13.391 €**
COST RENOVACIÓ TOTAL	**46.537 €**
COST REURBANITZACIÓ	**200.605 €**

CSV: 3e5ce121-d4ca-41ab-89d9-ba2e1c395325
Aquest document és document electrònic segons l'article 27 de la Llei 39/2015, de 1 d'octubre.La seva autenticitat pot ser comprovada a l'adreça https://seu-e.cat/web/olivella

GESTIÓ I MANTENIMENT DELS PAVIMENTS MUNICIPALS

CARRER: SERRA DEL CADÍ **IDENTIFICADOR:** 335
TRAM: Entre MONTSENY i MONTSANT
CATEGORIA: XARXA LOCAL



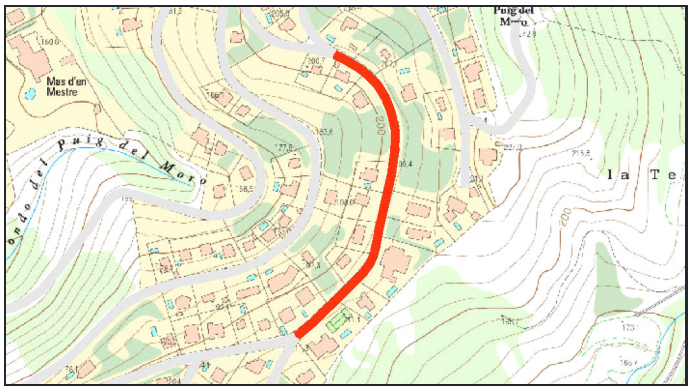

PARÀMETRES GENERALS

TITULARITAT: MUNICIPAL **CLASSIFICACIÓ DEL SÒL:** URBÀ **PD Clavegueram:**
TIPOLOGIA: URBANITZAT **QUALIFICACIÓ DEL SÒL:**

CARACTERÍSTIQUES DEL TRAM

LONGITUD TRAM: 316.8m **AMPLADA TOTAL:** 7.4m **SUPERF. CALÇADA** 1584m2

V1	AP1	CAL	AP2	V2
1,20	0,00	5,00	0,00	1,20

OBSERVACIONS: Afectacions a vorera

MATERIALS DELS PAVIMENTS

CALÇADA: MBC **RIGOLA:** PREFABRICADA

DIAGNOSI I CLASSIFICACIÓ DE LES PATOLOGIES

Patologies	Amidament	Unitat	Cost	Import
Enfonsaments Demolició i nou paquet de ferm	101,05	m2	75,45	7.624,22 €
Fissura longitudinal Segellat amb massilla asfàltica d'aplicació en calent	32,3	m	34,93	1.128,24 €
Fissura transversal Segellat amb massilla asfàltica d'aplicació en calent	23,2	m	34,93	810,38 €
Flonjalls Demolició i nou paquet de ferm	10,45	m2	75,45	788,45 €
Assentament tapa pou de registre Canvi i recol·locació de tapa	1	ut	550	550,00 €

PRESSUPOST REPARACIO **10.901 €**

GRAU DE DETERIORAMENT I PRIORITAT

Grau deteriorament: 4,36 **MOLT BAIX** Prioritat: 13,07 **MOLT BAIXA**

ACTUACIÓ I PRESSUPOST

Actuació **Reparació patologies**

COST ACTUACIÓ **10.901 €**

COST RENOVACIÓ SUP.	**35.323 €**
COST RENOVACIÓ TOTAL	**122.760 €**
COST REURBANITZACIÓ	**515.750 €**

CSV: 3e5ce121-d4ca-41ab-89d9-ba2e1c395325
Aquest document és document electrònic segons l'article 27 de la Llei 39/2015, de 1 d'octubre.La seva autenticitat pot ser comprovada a l'adreça https://seu-e.cat/web/olivella

GESTIÓ I MANTENIMENT DELS PAVIMENTS MUNICIPALS

CARRER: SERRA DEL CADÍ **IDENTIFICADOR:** 336
TRAM: Entre MUNTANYES DE PRADES i MONTSENY
CATEGORIA: XARXA LOCAL



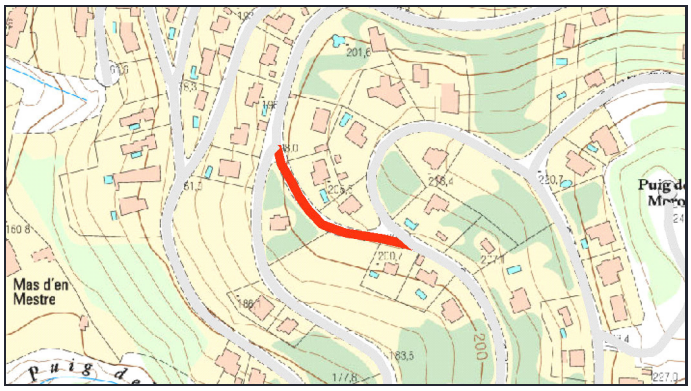

PARÀMETRES GENERALS

TITULARITAT: MUNICIPAL **CLASSIFICACIÓ DEL SÒL:** URBÀ **PD Clavegueram:**
TIPOLOGIA: URBANITZAT **QUALIFICACIÓ DEL SÒL:**

CARACTERÍSTIQUES DEL TRAM

LONGITUD TRAM: 124m **AMPLADA TOTAL:** 8m **SUPERF. CALÇADA** 644.8m2

V1	AP1	CAL	AP2	V2
1,40	0,00	5,20	0,00	1,40

OBSERVACIONS: Afectacions a vorera

MATERIALS DELS PAVIMENTS

CALÇADA: MBC **RIGOLA:** PREFABRICADA

DIAGNOSI I CLASSIFICACIÓ DE LES PATOLOGIES

Patologies	Amidament	Unitat	Cost	Import
Fissures generalitzades sense deformació Fresat i reposició de la capa de trànsit	303,4	m2	22,28	6.759,75 €
Fissura longitudinal Segellat amb massilla asfàltica d'aplicació en calent	29,2	m	34,93	1.019,96 €
Flonjalls Demolició i nou paquet de ferm	3,2	m2	75,45	241,44 €
Fissura transversal Segellat amb massilla asfàltica d'aplicació en calent	5,4	m	34,93	188,62 €

PRESSUPOST REPARACIO **8.210 €**

GRAU DE DETERIORAMENT I PRIORITAT

Grau deteriorament: 9,58 **BAIX** Prioritat: 28,73 **BAIXA**

ACTUACIÓ I PRESSUPOST

Actuació **Reparació patologies estructurals i nova capa rodolament a tot el carrer**

COST ACTUACIÓ **14.620 €**

COST RENOVACIÓ SUP.	**14.379 €**
COST RENOVACIÓ TOTAL	**49.972 €**
COST REURBANITZACIÓ	**218.240 €**

CSV: 3e5ce121-d4ca-41ab-89d9-ba2e1c395325
Aquest document és document electrònic segons l'article 27 de la Llei 39/2015, de 1 d'octubre.La seva autenticitat pot ser comprovada a l'adreça https://seu-e.cat/web/olivella

GESTIÓ I MANTENIMENT DELS PAVIMENTS MUNICIPALS

CARRER: SERRA DELS CAVALLS **IDENTIFICADOR:** 337
TRAM: Entre GAVARRES i PIRINEUS
CATEGORIA: XARXA LOCAL



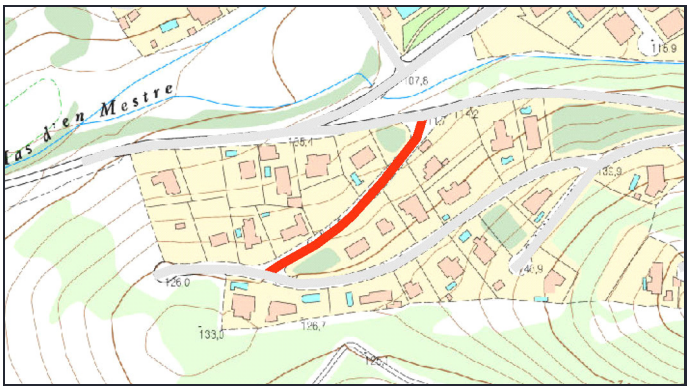

PARÀMETRES GENERALS

TITULARITAT: MUNICIPAL **CLASSIFICACIÓ DEL SÒL:** URBÀ **PD Clavegueram:**
TIPOLOGIA: URBANITZAT **QUALIFICACIÓ DEL SÒL:**

CARACTERÍSTIQUES DEL TRAM

LONGITUD TRAM: 150.9m **AMPLADA TOTAL:** 7.7m **SUPERF. CALÇADA** 754.5m2

V1	AP1	CAL	AP2	V2
1,20	0,00	5,00	0,00	1,50

OBSERVACIONS: Afectacions a vorera

MATERIALS DELS PAVIMENTS

CALÇADA: MBC **RIGOLA:** PREFABRICADA

DIAGNOSI I CLASSIFICACIÓ DE LES PATOLOGIES

Patologies	Amidament	Unitat	Cost	Import
Enfonsaments Demolició i nou paquet de ferm	21,2	m2	75,45	1.599,54 €
Fissura transversal Segellat amb massilla asfàltica d'aplicació en calent	29,2	m	34,93	1.019,96 €
Flonjalls Demolició i nou paquet de ferm	4,2	m2	75,45	316,89 €

PRESSUPOST REPARACIO **2.936 €**

GRAU DE DETERIORAMENT I PRIORITAT

Grau deteriorament: 2,17 **MOLT BAIX** Prioritat: 6,516 **MOLT BAIXA**

ACTUACIÓ I PRESSUPOST

Actuació **Reparació patologies**

COST ACTUACIÓ **2.936 €**

COST RENOVACIÓ SUP.	**16.825 €**
COST RENOVACIÓ TOTAL	**58.474 €**
COST REURBANITZACIÓ	**255.625 €**

CSV: 3e5ce121-d4ca-41ab-89d9-ba2e1c395325
Aquest document és document electrònic segons l'article 27 de la Llei 39/2015, de 1 d'octubre.La seva autenticitat pot ser comprovada a l'adreça https://seu-e.cat/web/olivella

GESTIÓ I MANTENIMENT DELS PAVIMENTS MUNICIPALS

CARRER: SERRA D'OLIANA **IDENTIFICADOR:** 338
TRAM: Entre MONTSANT i SERRA DE LA LLENA
CATEGORIA: XARXA LOCAL



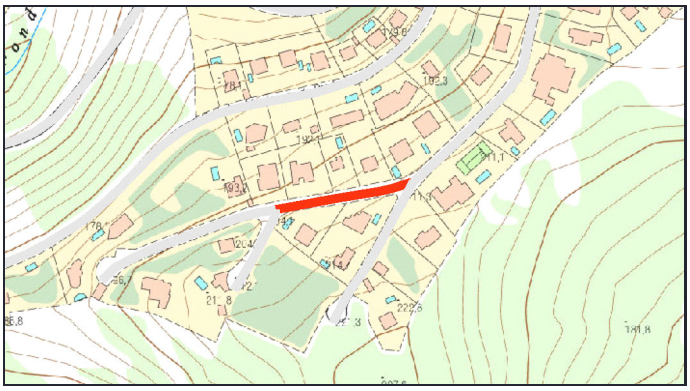

PARÀMETRES GENERALS

TITULARITAT: MUNICIPAL **CLASSIFICACIÓ DEL SÒL:** URBÀ **PD Clavegueram:**
TIPOLOGIA: URBANITZAT **QUALIFICACIÓ DEL SÒL:**

CARACTERÍSTIQUES DEL TRAM

LONGITUD TRAM: 92.8m **AMPLADA TOTAL:** 8m **SUPERF. CALÇADA** 464m2

V1	AP1	CAL	AP2	V2
1,50	0,00	5,00	0,00	1,50

OBSERVACIONS: Afectacions a vorera

MATERIALS DELS PAVIMENTS

CALÇADA: MBC **RIGOLA:** PREFABRICADA

DIAGNOSI I CLASSIFICACIÓ DE LES PATOLOGIES

Patologies	Amidament	Unitat	Cost	Import
Enfonsaments Demolició i nou paquet de ferm	14,4	m2	75,45	1.086,48 €
Fissura transversal Segellat amb massilla asfàltica d'aplicació en calent	19,4	m	34,93	677,64 €
Assentament tapa pou de registre Canvi i recol·locació de tapa	1	ut	550	550,00 €
Fissura longitudinal Segellat amb massilla asfàltica d'aplicació en calent	8,3	m	34,93	289,92 €
Fissura erràtica Segellat amb massilla asfàltica d'aplicació en calent	7	m	34,93	244,51 €

PRESSUPOST REPARACIO **2.849 €**

GRAU DE DETERIORAMENT I PRIORITAT

Grau deteriorament: 4,18 **MOLT BAIX** Prioritat: 12,54 **MOLT BAIXA**

ACTUACIÓ I PRESSUPOST

Actuació **Reparació patologies**

COST ACTUACIÓ **2.849 €**

COST RENOVACIÓ SUP.	**10.347 €**
COST RENOVACIÓ TOTAL	**35.960 €**
COST REURBANITZACIÓ	**163.328 €**

CSV: 3e5ce121-d4ca-41ab-89d9-ba2e1c395325
Aquest document és document electrònic segons l'article 27 de la Llei 39/2015, de 1 d'octubre.La seva autenticitat pot ser comprovada a l'adreça https://seu-e.cat/web/olivella

GESTIÓ I MANTENIMENT DELS PAVIMENTS MUNICIPALS

CARRER: SERRA D'OLIANA **IDENTIFICADOR:** 339
TRAM: Entre SERRA DE LA LLENA i ATZUCAC
CATEGORIA: XARXA LOCAL



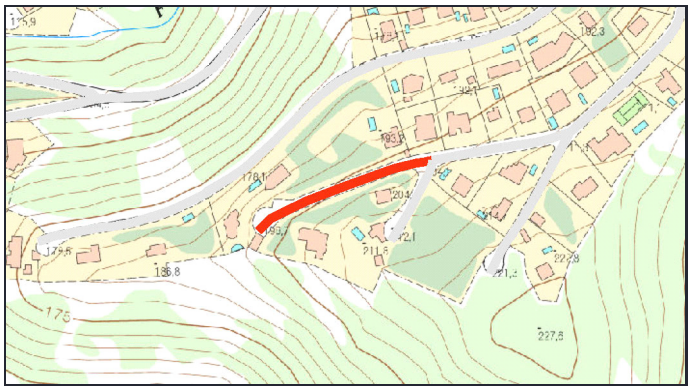

PARÀMETRES GENERALS

TITULARITAT: MUNICIPAL **CLASSIFICACIÓ DEL SÒL:** URBÀ **PD Clavegueram:**
TIPOLOGIA: URBANITZAT **QUALIFICACIÓ DEL SÒL:**

CARACTERÍSTIQUES DEL TRAM

LONGITUD TRAM: 124.9m **AMPLADA TOTAL:** 8m **SUPERF. CALÇADA** 624.5m2

V1	AP1	CAL	AP2	V2
1,50	0,00	5,00	0,00	1,50

OBSERVACIONS: Afectacions a vorera

MATERIALS DELS PAVIMENTS

CALÇADA: MBC **RIGOLA:** PREFABRICADA

DIAGNOSI I CLASSIFICACIÓ DE LES PATOLOGIES

Patologies	Amidament	Unitat	Cost	Import
Enfonsaments Demolició i nou paquet de ferm	30	m2	75,45	2.263,50 €
Assentament tapa pou de registre Canvi i recol·locació de tapa	1	ut	550	550,00 €
Fissura longitudinal Segellat amb massilla asfàltica d'aplicació en calent	11,2	m	34,93	391,22 €

PRESSUPOST REPARACIO **3.205 €**

GRAU DE DETERIORAMENT I PRIORITAT

Grau deteriorament: 3,21 **MOLT BAIX** Prioritat: 9,627 **MOLT BAIXA**

ACTUACIÓ I PRESSUPOST

Actuació **Reparació patologies**

COST ACTUACIÓ **3.205 €**

COST RENOVACIÓ SUP.	**13.926 €**
COST RENOVACIÓ TOTAL	**48.399 €**
COST REURBANITZACIÓ	**219.824 €**

CSV: 3e5ce121-d4ca-41ab-89d9-ba2e1c395325
Aquest document és document electrònic segons l'article 27 de la Llei 39/2015, de 1 d'octubre.La seva autenticitat pot ser comprovada a l'adreça https://seu-e.cat/web/olivella

GESTIÓ I MANTENIMENT DELS PAVIMENTS MUNICIPALS

CARRER: SÍRIUS **IDENTIFICADOR:** 340
TRAM: Entre ESTRELLA i ATZUCAC
CATEGORIA: XARXA LOCAL



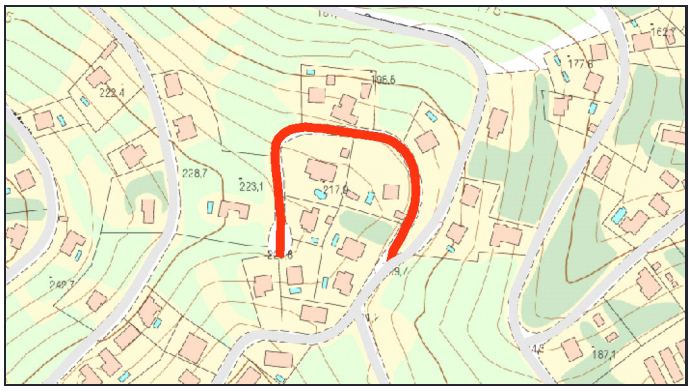

PARÀMETRES GENERALS

TITULARITAT: MUNICIPAL **CLASSIFICACIÓ DEL SÒL:** URBÀ **PD Clavegueram:**
TIPOLOGIA: URBANITZAT **QUALIFICACIÓ DEL SÒL:**

CARACTERÍSTIQUES DEL TRAM

LONGITUD TRAM: 245.7m **AMPLADA TOTAL:** 7.3m **SUPERF. CALÇADA** 1351.35m2

V1	AP1	CAL	AP2	V2
0,80	0,00	5,50	0,00	1,00

OBSERVACIONS:

MATERIALS DELS PAVIMENTS

CALÇADA: MBC **RIGOLA:** SENSE RIGOLA

DIAGNOSI I CLASSIFICACIÓ DE LES PATOLOGIES

Patologies	Amidament	Unitat	Cost	Import
Descarnaments Fresat i reposició de la capa de trànsit	501,2	m2	22,28	11.166,74 €
Fissura longitudinal Segellat amb massilla asfàltica d'aplicació en calent	15,3	m	34,93	534,43 €
Fissura transversal Segellat amb massilla asfàltica d'aplicació en calent	3	m	34,93	104,79 €

PRESSUPOST REPARACIO **11.806 €**

GRAU DE DETERIORAMENT I PRIORITAT

Grau deteriorament: 4,70 **MOLT BAIX** Prioritat: 14,11 **MOLT BAIXA**

ACTUACIÓ I PRESSUPOST

Actuació **Reparació patologies**

COST ACTUACIÓ **11.806 €**

COST RENOVACIÓ SUP. **30.135 €**
COST RENOVACIÓ TOTAL **104.730 €**
COST REURBANITZACIÓ **394.594 €**

CSV: 3e5ce121-d4ca-41ab-89d9-ba2e1c395325
Aquest document és document electrònic segons l'article 27 de la Llei 39/2015, de 1 d'octubre.La seva autenticitat pot ser comprovada a l'adreça https://seu-e.cat/web/olivella

GESTIÓ I MANTENIMENT DELS PAVIMENTS MUNICIPALS

CARRER: SOL **IDENTIFICADOR:** 341
TRAM: Entre LLUNA i MERCURI
CATEGORIA: XARXA LOCAL



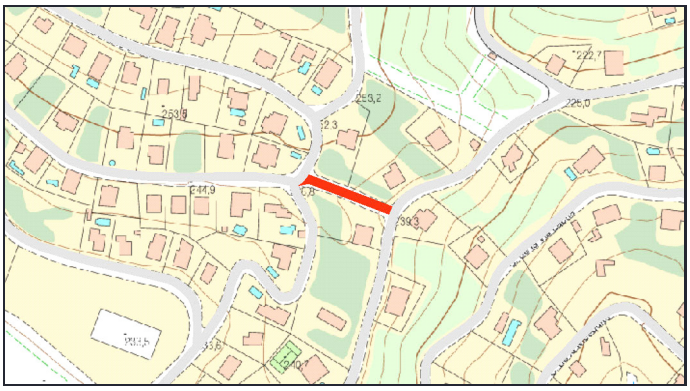

PARÀMETRES GENERALS

TITULARITAT: MUNICIPAL **CLASSIFICACIÓ DEL SÒL:** URBÀ **PD Clavegueram:**
TIPOLOGIA: URBANITZAT **QUALIFICACIÓ DEL SÒL:**

CARACTERÍSTIQUES DEL TRAM

LONGITUD TRAM: 70.8m **AMPLADA TOTAL:** 8m **SUPERF. CALÇADA** 424.8m2

V1	AP1	CAL	AP2	V2
1,00	0,00	6,00	0,00	1,00

OBSERVACIONS:

MATERIALS DELS PAVIMENTS

CALÇADA: MBC **RIGOLA:** SENSE RIGOLA

DIAGNOSI I CLASSIFICACIÓ DE LES PATOLOGIES

Patologies	Amidament	Unitat	Cost	Import
Fissura estructural (Pell de cocodril) Demolició i nou paquet de ferm	68,2	m2	75,45	5.145,69 €
Fissures generalitzades sense deformació Fresat i reposició de la capa de trànsit	31,5	m2	22,28	701,82 €
Fissura longitudinal Segellat amb massilla asfàltica d'aplicació en calent	19,8	m	34,93	691,61 €
Flonjalls Demolició i nou paquet de ferm	6,3	m2	75,45	475,33 €
Fissura transversal Segellat amb massilla asfàltica d'aplicació en calent	3,4	m	34,93	118,76 €

PRESSUPOST REPARACIO **7.133 €**

GRAU DE DETERIORAMENT I PRIORITAT

Grau deteriorament: 5,75 **BAIX** Prioritat: 17,24 **BAIXA**

ACTUACIÓ I PRESSUPOST

Actuació **Reparació patologies**

COST ACTUACIÓ **7.133 €**

COST RENOVACIÓ SUP.	**9.473 €**
COST RENOVACIÓ TOTAL	**32.922 €**
COST REURBANITZACIÓ	**124.608 €**

CSV: 3e5ce121-d4ca-41ab-89d9-ba2e1c395325
Aquest document és document electrònic segons l'article 27 de la Llei 39/2015, de 1 d'octubre.La seva autenticitat pot ser comprovada a l'adreça https://seu-e.cat/web/olivella

GESTIÓ I MANTENIMENT DELS PAVIMENTS MUNICIPALS

CARRER: SOL **IDENTIFICADOR:** 342
TRAM: Entre LLUNA i LLUNA
CATEGORIA: XARXA LOCAL



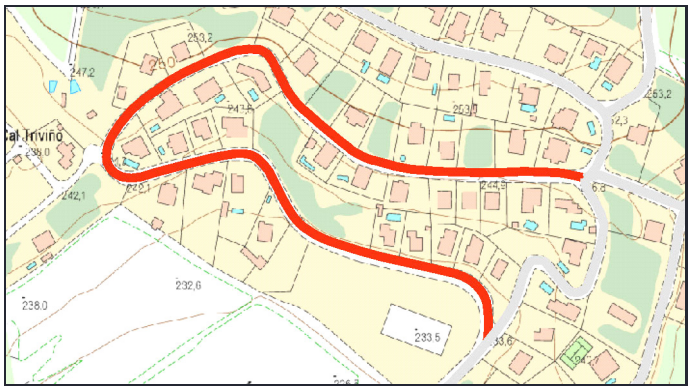

PARÀMETRES GENERALS

TITULARITAT: MUNICIPAL **CLASSIFICACIÓ DEL SÒL:** URBÀ **PD Clavegueram:**
TIPOLOGIA: URBANITZAT **QUALIFICACIÓ DEL SÒL:**

CARACTERÍSTIQUES DEL TRAM

LONGITUD TRAM: 703.3m **AMPLADA TOTAL:** 7.5m **SUPERF. CALÇADA** 3868.15m2

V1	AP1	CAL	AP2	V2
1,00	0,00	5,50	0,00	1,00

OBSERVACIONS:

MATERIALS DELS PAVIMENTS

CALÇADA: MBC **RIGOLA:** SENSE RIGOLA

DIAGNOSI I CLASSIFICACIÓ DE LES PATOLOGIES

Patologies	Amidament	Unitat	Cost	Import
Fissura estructural (Pell de cocodril) Demolició i nou paquet de ferm	44,4	m2	75,45	3.349,98 €
Fissures generalitzades sense deformació Fresat i reposició de la capa de trànsit	146,2	m2	22,28	3.257,34 €
Flonjalls Demolició i nou paquet de ferm	33,65	m2	75,45	2.538,89 €
Fissura transversal Segellat amb massilla asfàltica d'aplicació en calent	47	m	34,93	1.641,71 €
Fissura longitudinal Segellat amb massilla asfàltica d'aplicació en calent	41,1	m	34,93	1.435,62 €
Descarnaments Fresat i reposició de la capa de trànsit	13,5	m2	22,28	300,78 €
Fissura erràtica Segellat amb massilla asfàltica d'aplicació en calent	2,2	m	34,93	76,85 €

PRESSUPOST REPARACIO **12.601 €**

GRAU DE DETERIORAMENT I PRIORITAT

Grau deteriorament: 1,74 **MOLT BAIX** Prioritat: 5,219 **MOLT BAIXA**

ACTUACIÓ I PRESSUPOST

Actuació **Reparació patologies**

COST ACTUACIÓ **12.601 €**

COST RENOVACIÓ SUP.	**86.260 €**
COST RENOVACIÓ TOTAL	**299.782 €**
COST REURBANITZACIÓ	**1.160.445 €**

CSV: 3e5ce121-d4ca-41ab-89d9-ba2e1c395325
Aquest document és document electrònic segons l'article 27 de la Llei 39/2015, de 1 d'octubre.La seva autenticitat pot ser comprovada a l'adreça https://seu-e.cat/web/olivella

GESTIÓ I MANTENIMENT DELS PAVIMENTS MUNICIPALS

CARRER: TALP **IDENTIFICADOR:** 343
TRAM: Entre SAJOLIDA i TEIXÓ
CATEGORIA: XARXA LOCAL



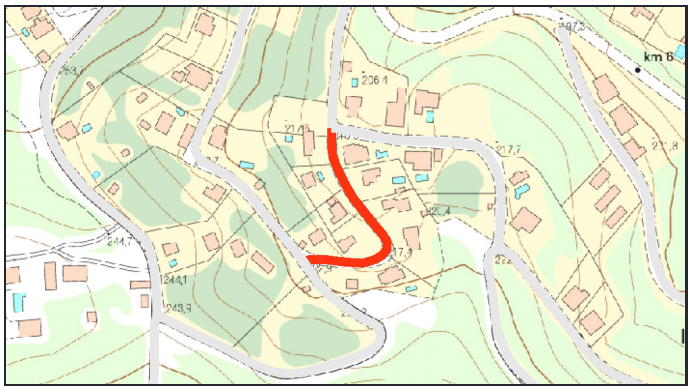

PARÀMETRES GENERALS

TITULARITAT: MUNICIPAL **CLASSIFICACIÓ DEL SÒL:** URBÀ **PD Clavegueram:**
TIPOLOGIA: URBANITZAT **QUALIFICACIÓ DEL SÒL:**

CARACTERÍSTIQUES DEL TRAM

LONGITUD TRAM: 149m **AMPLADA TOTAL:** 6.6m **SUPERF. CALÇADA** 745m2

V1	AP1	CAL	AP2	V2
0,80	0,00	5,00	0,00	0,80

OBSERVACIONS:

MATERIALS DELS PAVIMENTS

CALÇADA: MBC **RIGOLA:** FORMIGO "IN SITU"

DIAGNOSI I CLASSIFICACIÓ DE LES PATOLOGIES

Patologies	Amidament	Unitat	Cost	Import
Fissures generalitzades sense deformació Fresat i reposició de la capa de trànsit	104,5	m2	22,28	2.328,26 €
Fissura longitudinal Segellat amb massilla asfàltica d'aplicació en calent	15,6	m	34,93	544,91 €
Flonjalls Demolició i nou paquet de ferm	1,6	m2	75,45	120,72 €
Fissura transversal Segellat amb massilla asfàltica d'aplicació en calent	2,8	m	34,93	97,80 €
Enfonsaments Demolició i nou paquet de ferm	0,65	m2	75,45	49,04 €

PRESSUPOST REPARACIO **3.141 €**

GRAU DE DETERIORAMENT I PRIORITAT

Grau deteriorament: 3,04 **MOLT BAIX** Prioritat: 9,127 **MOLT BAIXA**

ACTUACIÓ I PRESSUPOST

Actuació **Reparació patologies**

COST ACTUACIÓ **3.141 €**

COST RENOVACIÓ SUP.	**16.614 €**
COST RENOVACIÓ TOTAL	**57.738 €**
COST REURBANITZACIÓ	**216.348 €**

CSV: 3e5ce121-d4ca-41ab-89d9-ba2e1c395325
Aquest document és document electrònic segons l'article 27 de la Llei 39/2015, de 1 d'octubre.La seva autenticitat pot ser comprovada a l'adreça https://seu-e.cat/web/olivella

GESTIÓ I MANTENIMENT DELS PAVIMENTS MUNICIPALS

CARRER: TALP **IDENTIFICADOR:** 344
TRAM: Entre BV-2415 i SAJOLIDA
CATEGORIA: XARXA LOCAL



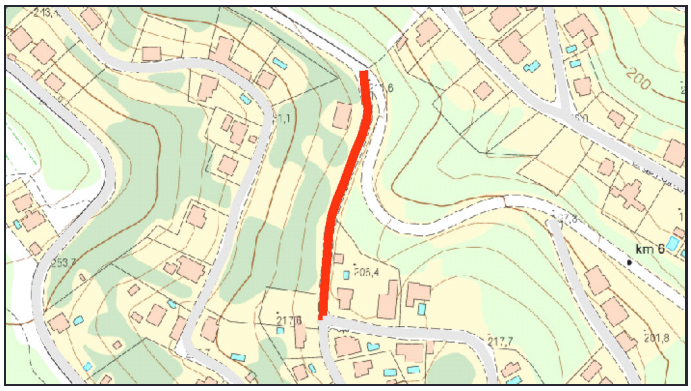

PARÀMETRES GENERALS

TITULARITAT: MUNICIPAL **CLASSIFICACIÓ DEL SÒL:** URBÀ **PD Clavegueram:**
TIPOLOGIA: URBANITZAT **QUALIFICACIÓ DEL SÒL:**

CARACTERÍSTIQUES DEL TRAM

LONGITUD TRAM: 168.2m **AMPLADA TOTAL:** 5m **SUPERF. CALÇADA** 841m2

V1	AP1	CAL	AP2	V2
0,00	0,00	5,00	0,00	0,00

OBSERVACIONS:

MATERIALS DELS PAVIMENTS

CALÇADA: MBC **RIGOLA:** SENSE RIGOLA

DIAGNOSI I CLASSIFICACIÓ DE LES PATOLOGIES

Patologies	Amidament	Unitat	Cost	Import
Fissures generalitzades sense deformació Fresat i reposició de la capa de trànsit	90	m2	22,28	2.005,20 €
Flonjalls Demolició i nou paquet de ferm	9,3	m2	75,45	701,68 €
Descarnaments Fresat i reposició de la capa de trànsit	13,75	m2	22,28	306,35 €
Fissura transversal Segellat amb massilla asfàltica d'aplicació en calent	5	m	34,93	174,65 €

PRESSUPOST REPARACIO **3.188 €**

GRAU DE DETERIORAMENT I PRIORITAT

Grau deteriorament: 2,63 **MOLT BAIX** Prioritat: 7,899 **MOLT BAIXA**

ACTUACIÓ I PRESSUPOST

Actuació **Reparació patologies**

COST ACTUACIÓ **3.188 €**

COST RENOVACIÓ SUP.	**18.754 €**
COST RENOVACIÓ TOTAL	**65.178 €**
COST REURBANITZACIÓ	**185.020 €**

CSV: 3e5ce121-d4ca-41ab-89d9-ba2e1c395325
Aquest document és document electrònic segons l'article 27 de la Llei 39/2015, de 1 d'octubre.La seva autenticitat pot ser comprovada a l'adreça https://seu-e.cat/web/olivella

GESTIÓ I MANTENIMENT DELS PAVIMENTS MUNICIPALS

CARRER: TAURE **IDENTIFICADOR:** 345
TRAM: Entre LLEÓ i BALANÇA
CATEGORIA: XARXA LOCAL



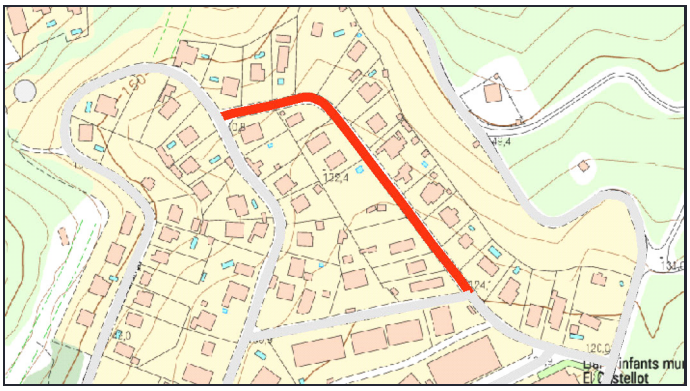

PARÀMETRES GENERALS

TITULARITAT: MUNICIPAL **CLASSIFICACIÓ DEL SÒL:** URBÀ **PD Clavegueram:**
TIPOLOGIA: URBANITZAT **QUALIFICACIÓ DEL SÒL:**

CARACTERÍSTIQUES DEL TRAM

LONGITUD TRAM: 230.7m **AMPLADA TOTAL:** 8m **SUPERF. CALÇADA** 1384.2m2

V1	AP1	CAL	AP2	V2
1,00	0,00	6,00	0,00	1,00

OBSERVACIONS:

MATERIALS DELS PAVIMENTS

CALÇADA: FORMIGÓ **RIGOLA:** SENSE RIGOLA

DIAGNOSI I CLASSIFICACIÓ DE LES PATOLOGIES

Patologies	Amidament	Unitat	Cost	Import
Fissuració generalitzada Demolició i reconstrucció de lloses	1177,05	m2	84,09	98.978,13 €
Assentament Demolició i reconstrucció de lloses	26,25	m2	84,09	2.207,36 €

PRESSUPOST REPARACIO **101.185 €**

GRAU DE DETERIORAMENT I PRIORITAT

Grau deteriorament: 26,1 **MOLT ALT** Prioritat: 78,24 **MOLT URGENT**

ACTUACIÓ I PRESSUPOST

Actuació **Renovació completa base i ferm**

COST ACTUACIÓ **107.276 €**

COST RENOVACIÓ SUP.	**30.868 €**
COST RENOVACIÓ TOTAL	**107.276 €**
COST REURBANITZACIÓ	**406.032 €**

CSV: 3e5ce121-d4ca-41ab-89d9-ba2e1c395325
Aquest document és document electrònic segons l'article 27 de la Llei 39/2015, de 1 d'octubre.La seva autenticitat pot ser comprovada a l'adreça https://seu-e.cat/web/olivella

GESTIÓ I MANTENIMENT DELS PAVIMENTS MUNICIPALS

CARRER: TAURE **IDENTIFICADOR:** 346
TRAM: Entre CATALUNYA i CRANC
CATEGORIA: XARXA LOCAL



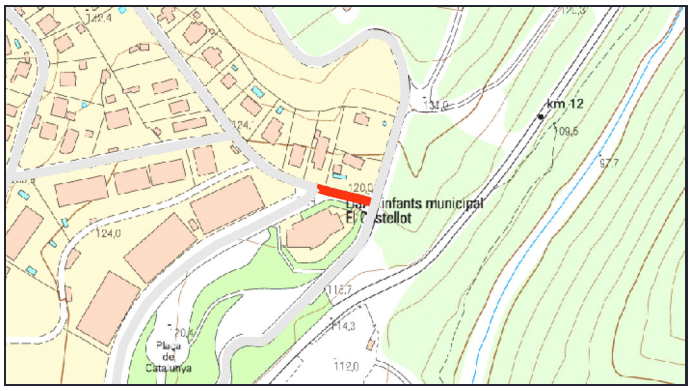

PARÀMETRES GENERALS

TITULARITAT: MUNICIPAL **CLASSIFICACIÓ DEL SÒL:** URBÀ **PD Clavegueram:**
TIPOLOGIA: URBANITZAT **QUALIFICACIÓ DEL SÒL:**

CARACTERÍSTIQUES DEL TRAM

LONGITUD TRAM: 39.8m **AMPLADA TOTAL:** 9m **SUPERF. CALÇADA** 238.8m2

V1	AP1	CAL	AP2	V2
1,00	0,00	6,00	0,00	2,00

OBSERVACIONS:

MATERIALS DELS PAVIMENTS

CALÇADA: FORMIGÓ **RIGOLA:** SENSE RIGOLA

DIAGNOSI I CLASSIFICACIÓ DE LES PATOLOGIES

Patologies	Amidament	Unitat	Cost	Import
Fissuració generalitzada Demolició i reconstrucció de lloses	172,8	m2	84,09	14.530,75 €

PRESSUPOST REPARACIO **14.531 €**

GRAU DE DETERIORAMENT I PRIORITAT

Grau deteriorament: 21,7 **MOLT ALT** Prioritat: 65,12 **URGENT**

ACTUACIÓ I PRESSUPOST

Actuació **Renovació completa base i ferm**

COST RENOVACIÓ SUP.	**5.325 €**
COST RENOVACIÓ TOTAL	**18.507 €**
COST REURBANITZACIÓ	**78.804 €**

COST ACTUACIÓ **18.507 €**

CSV: 3e5ce121-d4ca-41ab-89d9-ba2e1c395325
Aquest document és document electrònic segons l'article 27 de la Llei 39/2015, de 1 d'octubre.La seva autenticitat pot ser comprovada a l'adreça https://seu-e.cat/web/olivella

GESTIÓ I MANTENIMENT DELS PAVIMENTS MUNICIPALS

CARRER: TAURE **IDENTIFICADOR:** 347
TRAM: Entre CATALUNYA i LLEÓ
CATEGORIA: XARXA LOCAL



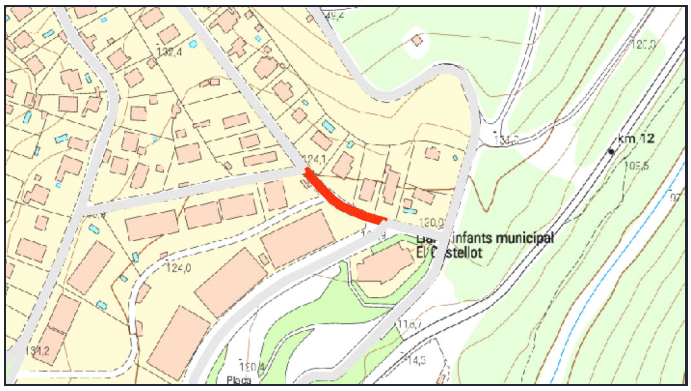

PARÀMETRES GENERALS

TITULARITAT: MUNICIPAL **CLASSIFICACIÓ DEL SÒL:** URBÀ **PD Clavegueram:**
TIPOLOGIA: URBANITZAT **QUALIFICACIÓ DEL SÒL:**

CARACTERÍSTIQUES DEL TRAM

LONGITUD TRAM: 66.6m **AMPLADA TOTAL:** 8m **SUPERF. CALÇADA** 399.6m2

V1	AP1	CAL	AP2	V2
1,00	0,00	6,00	0,00	1,00

OBSERVACIONS:

MATERIALS DELS PAVIMENTS

CALÇADA: FORMIGÓ **RIGOLA:** SENSE RIGOLA

DIAGNOSI I CLASSIFICACIÓ DE LES PATOLOGIES

Patologies	Amidament	Unitat	Cost	Import
Fissuració generalitzada Demolició i reconstrucció de lloses	235,2	m2	84,09	19.777,97 €

PRESSUPOST REPARACIO **19.778 €**

GRAU DE DETERIORAMENT I PRIORITAT

Grau deteriorament: 17,7 **ALT** Prioritat: 52,97 **URGENT**

ACTUACIÓ I PRESSUPOST

Actuació **Renovació completa base i ferm**

COST ACTUACIÓ **30.969 €**

COST RENOVACIÓ SUP.	**8.911 €**
COST RENOVACIÓ TOTAL	**30.969 €**
COST REURBANITZACIÓ	**117.216 €**

CSV: 3e5ce121-d4ca-41ab-89d9-ba2e1c395325
Aquest document és document electrònic segons l'article 27 de la Llei 39/2015, de 1 d'octubre.La seva autenticitat pot ser comprovada a l'adreça https://seu-e.cat/web/olivella

GESTIÓ I MANTENIMENT DELS PAVIMENTS MUNICIPALS

CARRER: TEIXÓ **IDENTIFICADOR:** 348
TRAM: Entre GENETA i TALP
CATEGORIA: XARXA LOCAL



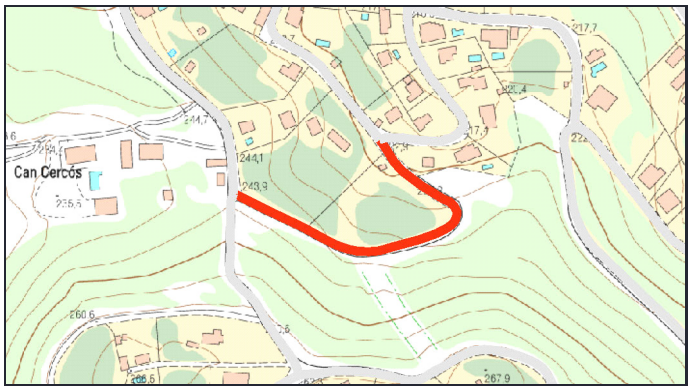

PARÀMETRES GENERALS

TITULARITAT: MUNICIPAL **CLASSIFICACIÓ DEL SÒL:** URBÀ **PD Clavegueram:**
TIPOLOGIA: URBANITZAT **QUALIFICACIÓ DEL SÒL:**

CARACTERÍSTIQUES DEL TRAM

LONGITUD TRAM: 236.1m **AMPLADA TOTAL:** 5m **SUPERF. CALÇADA** 1180.5m2

V1	AP1	CAL	AP2	V2
0,00	0,00	5,00	0,00	0,00

OBSERVACIONS:

MATERIALS DELS PAVIMENTS

CALÇADA: MBC **RIGOLA:** SENSE RIGOLA

DIAGNOSI I CLASSIFICACIÓ DE LES PATOLOGIES

Patologies	Amidament	Unitat	Cost	Import
Fissures generalitzades sense deformació Fresat i reposició de la capa de trànsit	876,25	m2	22,28	19.522,85 €
Fissura transversal Segellat amb massilla asfàltica d'aplicació en calent	19,8	m	34,93	691,61 €

PRESSUPOST REPARACIO **20.214 €**

GRAU DE DETERIORAMENT I PRIORITAT

Grau deteriorament: 13,9 **MODERAT** Prioritat: 41,59 **MODERADA**

ACTUACIÓ I PRESSUPOST

Actuació **Reparació patologies estructurals i nova capa rodolament a tot el carrer**

COST ACTUACIÓ **26.325 €**

COST RENOVACIÓ SUP.	**26.325 €**
COST RENOVACIÓ TOTAL	**91.489 €**
COST REURBANITZACIÓ	**259.710 €**

CSV: 3e5ce121-d4ca-41ab-89d9-ba2e1c395325
Aquest document és document electrònic segons l'article 27 de la Llei 39/2015, de 1 d'octubre.La seva autenticitat pot ser comprovada a l'adreça https://seu-e.cat/web/olivella

GESTIÓ I MANTENIMENT DELS PAVIMENTS MUNICIPALS

CARRER: TEIXÓ **IDENTIFICADOR:** 349
TRAM: Entre TALP i GENETA
CATEGORIA: XARXA LOCAL



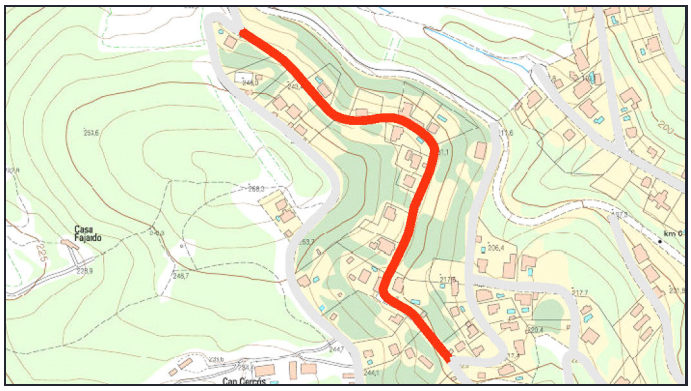

PARÀMETRES GENERALS

TITULARITAT: MUNICIPAL **CLASSIFICACIÓ DEL SÒL:** URBÀ **PD Clavegueram:**
TIPOLOGIA: URBANITZAT **QUALIFICACIÓ DEL SÒL:**

CARACTERÍSTIQUES DEL TRAM

LONGITUD TRAM: 519.3m **AMPLADA TOTAL:** 7m **SUPERF. CALÇADA** 2596.5m2

V1	AP1	CAL	AP2	V2
1,00	0,00	5,00	0,00	1,00

OBSERVACIONS:

MATERIALS DELS PAVIMENTS

CALÇADA: MBC **RIGOLA:** FORMIGO "IN SITU"

DIAGNOSI I CLASSIFICACIÓ DE LES PATOLOGIES

Patologies	Amidament	Unitat	Cost	Import
Fissures generalitzades sense deformació Fresat i reposició de la capa de trànsit	610,9	m2	22,28	13.610,85 €
Fissura longitudinal Segellat amb massilla asfàltica d'aplicació en calent	60	m	34,93	2.095,80 €
Enfonsaments Demolició i nou paquet de ferm	13,95	m2	75,45	1.052,53 €
Flonjalls Demolició i nou paquet de ferm	9,85	m2	75,45	743,18 €
Fissura transversal Segellat amb massilla asfàltica d'aplicació en calent	1,8	m	34,93	62,87 €

PRESSUPOST REPARACIO **17.565 €**

GRAU DE DETERIORAMENT I PRIORITAT

Grau deteriorament: 4,88 **MOLT BAIX** Prioritat: 14,64 **MOLT BAIXA**

ACTUACIÓ I PRESSUPOST

Actuació **Reparació patologies**

COST ACTUACIÓ **17.565 €**

COST RENOVACIÓ SUP.	**57.902 €**
COST RENOVACIÓ TOTAL	**201.229 €**
COST REURBANITZACIÓ	**799.722 €**

CSV: 3e5ce121-d4ca-41ab-89d9-ba2e1c395325
Aquest document és document electrònic segons l'article 27 de la Llei 39/2015, de 1 d'octubre.La seva autenticitat pot ser comprovada a l'adreça https://seu-e.cat/web/olivella

GESTIÓ I MANTENIMENT DELS PAVIMENTS MUNICIPALS

CARRER: TERRA **IDENTIFICADOR:** 350
TRAM: Entre CAN TURIOLS i ATZUCAC
CATEGORIA: XARXA LOCAL



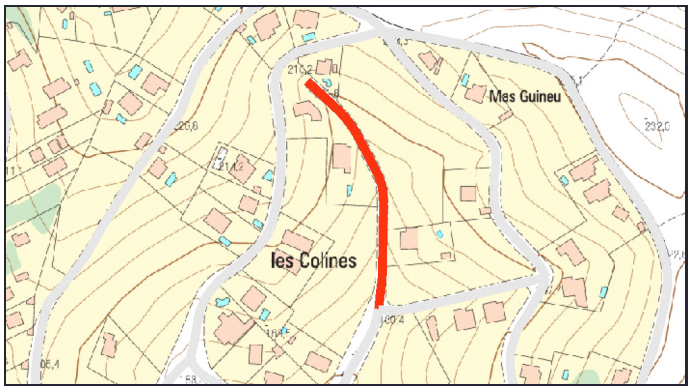

PARÀMETRES GENERALS

TITULARITAT: MUNICIPAL **CLASSIFICACIÓ DEL SÒL:** URBÀ **PD Clavegueram:**
TIPOLOGIA: URBANITZAT **QUALIFICACIÓ DEL SÒL:**

CARACTERÍSTIQUES DEL TRAM

LONGITUD TRAM: 167m **AMPLADA TOTAL:** 7m **SUPERF. CALÇADA** 835m2

V1	AP1	CAL	AP2	V2
1,00	0,00	5,00	0,00	1,00

OBSERVACIONS:

MATERIALS DELS PAVIMENTS

CALÇADA: MBC **RIGOLA:** SENSE RIGOLA

DIAGNOSI I CLASSIFICACIÓ DE LES PATOLOGIES

Patologies	Amidament	Unitat	Cost	Import
Fissura transversal Segellat amb massilla asfàltica d'aplicació en calent	15,9	m	34,93	555,39 €
Fissures generalitzades sense deformació Fresat i reposició de la capa de trànsit	20	m2	22,28	445,60 €
Fissura longitudinal Segellat amb massilla asfàltica d'aplicació en calent	10,2	m	34,93	356,29 €
Flonjalls Demolició i nou paquet de ferm	1,1	m2	75,45	82,99 €
Pèrdua capa de trànsit (Peladures) Fresat i reposició de la capa de trànsit	0,18	m2	22,28	4,01 €

PRESSUPOST REPARACIO **1.444 €**

GRAU DE DETERIORAMENT I PRIORITAT

Grau deteriorament: 1,23 **MOLT BAIX** Prioritat: 3,687 **MOLT BAIXA**

ACTUACIÓ I PRESSUPOST

Actuació **Reparació patologies**

COST ACTUACIÓ **1.444 €**

COST RENOVACIÓ SUP.	**18.621 €**
COST RENOVACIÓ TOTAL	**64.713 €**
COST REURBANITZACIÓ	**257.180 €**

CSV: 3e5ce121-d4ca-41ab-89d9-ba2e1c395325
Aquest document és document electrònic segons l'article 27 de la Llei 39/2015, de 1 d'octubre.La seva autenticitat pot ser comprovada a l'adreça https://seu-e.cat/web/olivella

GESTIÓ I MANTENIMENT DELS PAVIMENTS MUNICIPALS

CARRER: TORD **IDENTIFICADOR:** 351
TRAM: Entre PARDAL i GUATLLA
CATEGORIA: XARXA LOCAL





PARÀMETRES GENERALS

TITULARITAT: MUNICIPAL **CLASSIFICACIÓ DEL SÒL:** URBÀ **PD Clavegueram:**
TIPOLOGIA: URBANITZAT **QUALIFICACIÓ DEL SÒL:**

CARACTERÍSTIQUES DEL TRAM

LONGITUD TRAM: 27.1m **AMPLADA TOTAL:** 6.3m **SUPERF. CALÇADA** 135.5m2

V1	AP1	CAL	AP2	V2
0,00	0,00	5,00	0,00	1,30

OBSERVACIONS:

MATERIALS DELS PAVIMENTS

CALÇADA: MBC **RIGOLA:** PREFABRICADA

DIAGNOSI I CLASSIFICACIÓ DE LES PATOLOGIES

Patologies	Amidament	Unitat	Cost	Import
Fissures generalitzades sense deformació Fresat i reposició de la capa de trànsit	48	m2	22,28	1.069,44 €
Fissura transversal Segellat amb massilla asfàltica d'aplicació en calent	5,7	m	34,93	199,10 €

PRESSUPOST REPARACIO **1.269 €**

GRAU DE DETERIORAMENT I PRIORITAT

Grau deteriorament: 7,64 **BAIX** Prioritat: 22,91 **BAIXA**

ACTUACIÓ I PRESSUPOST

Actuació **Reparació patologies**

COST ACTUACIÓ **1.269 €**

COST RENOVACIÓ SUP.	**3.022 €**
COST RENOVACIÓ TOTAL	**10.501 €**
COST REURBANITZACIÓ	**37.561 €**

CSV: 3e5ce121-d4ca-41ab-89d9-ba2e1c395325
Aquest document és document electrònic segons l'article 27 de la Llei 39/2015, de 1 d'octubre.La seva autenticitat pot ser comprovada a l'adreça https://seu-e.cat/web/olivella

GESTIÓ I MANTENIMENT DELS PAVIMENTS MUNICIPALS

CARRER: TORD **IDENTIFICADOR:** 352
TRAM: Entre PERDIU i GUATLLA
CATEGORIA: XARXA LOCAL





PARÀMETRES GENERALS

TITULARITAT: MUNICIPAL **CLASSIFICACIÓ DEL SÒL:** URBÀ **PD Clavegueram:**
TIPOLOGIA: URBANITZAT **QUALIFICACIÓ DEL SÒL:**

CARACTERÍSTIQUES DEL TRAM

LONGITUD TRAM: 66m **AMPLADA TOTAL:** 8m **SUPERF. CALÇADA** 330m2

V1	AP1	CAL	AP2	V2
1,50	0,00	5,00	0,00	1,50

OBSERVACIONS: Afectacions a vorera

MATERIALS DELS PAVIMENTS

CALÇADA: MBC **RIGOLA:** PREFABRICADA

DIAGNOSI I CLASSIFICACIÓ DE LES PATOLOGIES

Patologies	Amidament	Unitat	Cost	Import
Fissura transversal Segellat amb massilla asfàltica d'aplicació en calent	8,8	m	34,93	307,38 €
Flonjalls Demolició i nou paquet de ferm	2,3	m2	75,45	173,53 €

PRESSUPOST REPARACIO **481 €**

GRAU DE DETERIORAMENT I PRIORITAT

Grau deteriorament: 1,01 **MOLT BAIX** Prioritat: 3,030 **MOLT BAIXA**

ACTUACIÓ I PRESSUPOST

Actuació **Reparació patologies**

COST ACTUACIÓ **481 €**

COST RENOVACIÓ SUP.	**7.359 €**
COST RENOVACIÓ TOTAL	**25.575 €**
COST REURBANITZACIÓ	**116.160 €**

CSV: 3e5ce121-d4ca-41ab-89d9-ba2e1c395325
Aquest document és document electrònic segons l'article 27 de la Llei 39/2015, de 1 d'octubre.La seva autenticitat pot ser comprovada a l'adreça https://seu-e.cat/web/olivella

GESTIÓ I MANTENIMENT DELS PAVIMENTS MUNICIPALS

CARRER: TÓRTORA **IDENTIFICADOR:** 353
TRAM: Entre COLOM i PIT-ROIG
CATEGORIA: XARXA LOCAL



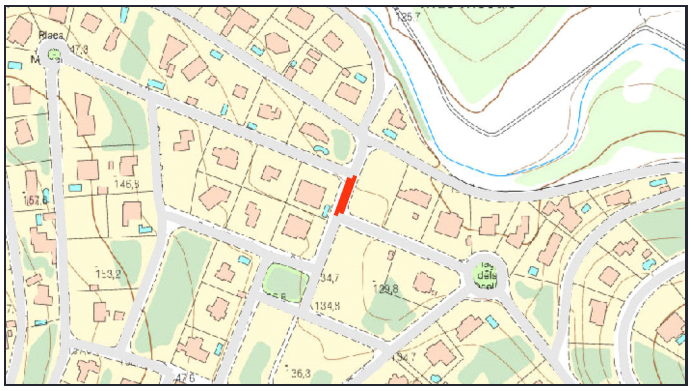

PARÀMETRES GENERALS

TITULARITAT: MUNICIPAL **CLASSIFICACIÓ DEL SÒL:** URBÀ **PD Clavegueram:**
TIPOLOGIA: URBANITZAT **QUALIFICACIÓ DEL SÒL:**

CARACTERÍSTIQUES DEL TRAM

LONGITUD TRAM: 29.6m **AMPLADA TOTAL:** 8.4m **SUPERF. CALÇADA** 159.84m2

V1	AP1	CAL	AP2	V2
1,50	0,00	5,40	0,00	1,50

OBSERVACIONS:

MATERIALS DELS PAVIMENTS

CALÇADA: MBC **RIGOLA:** PREFABRICADA

DIAGNOSI I CLASSIFICACIÓ DE LES PATOLOGIES

Patologies	Amidament	Unitat	Cost	Import
Fissura erràtica Segellat amb massilla asfàltica d'aplicació en calent	4,7	m	34,93	164,17 €

PRESSUPOST REPARACIO **164 €**

GRAU DE DETERIORAMENT I PRIORITAT

Grau deteriorament: 0,48 **MOLT BAIX** Prioritat: 1,429 **MOLT BAIXA**

ACTUACIÓ I PRESSUPOST

Actuació **Reparació patologies**

COST ACTUACIÓ **164 €**

COST RENOVACIÓ SUP.	**3.564 €**
COST RENOVACIÓ TOTAL	**12.388 €**
COST REURBANITZACIÓ	**54.701 €**

CSV: 3e5ce121-d4ca-41ab-89d9-ba2e1c395325
Aquest document és document electrònic segons l'article 27 de la Llei 39/2015, de 1 d'octubre.La seva autenticitat pot ser comprovada a l'adreça https://seu-e.cat/web/olivella

GESTIÓ I MANTENIMENT DELS PAVIMENTS MUNICIPALS

CARRER: TÓRTORA **IDENTIFICADOR:** 354
TRAM: Entre ÓS BLANC i COLOM
CATEGORIA: XARXA LOCAL





PARÀMETRES GENERALS

TITULARITAT: MUNICIPAL **CLASSIFICACIÓ DEL SÒL:** URBÀ **PD Clavegueram:**
TIPOLOGIA: URBANITZAT **QUALIFICACIÓ DEL SÒL:**

CARACTERÍSTIQUES DEL TRAM

LONGITUD TRAM: 24.4m **AMPLADA TOTAL:** 8.4m **SUPERF. CALÇADA** 131.76m2

V1	AP1	CAL	AP2	V2
1,50	0,00	5,40	0,00	1,50

OBSERVACIONS:

MATERIALS DELS PAVIMENTS

CALÇADA: MBC **RIGOLA:** PREFABRICADA

DIAGNOSI I CLASSIFICACIÓ DE LES PATOLOGIES

Patologies	Amidament	Unitat	Cost	Import
Fissures generalitzades sense deformació Fresat i reposició de la capa de trànsit	19	m2	22,28	423,32 €
Fissura transversal Segellat amb massilla asfàltica d'aplicació en calent	5,6	m	34,93	195,61 €

PRESSUPOST REPARACIO **619 €**

GRAU DE DETERIORAMENT I PRIORITAT

Grau deteriorament: 3,87 **MOLT BAIX** Prioritat: 11,61 **MOLT BAIXA**

ACTUACIÓ I PRESSUPOST

Actuació **Reparació patologies**

COST ACTUACIÓ **619 €**

COST RENOVACIÓ SUP.	**2.938 €**
COST RENOVACIÓ TOTAL	**10.211 €**
COST REURBANITZACIÓ	**45.091 €**

CSV: 3e5ce121-d4ca-41ab-89d9-ba2e1c395325
Aquest document és document electrònic segons l'article 27 de la Llei 39/2015, de 1 d'octubre.La seva autenticitat pot ser comprovada a l'adreça https://seu-e.cat/web/olivella

GESTIÓ I MANTENIMENT DELS PAVIMENTS MUNICIPALS

CARRER: TÓRTORA **IDENTIFICADOR:** 355
TRAM: Entre GUATLLA i PARDAL
CATEGORIA: XARXA LOCAL



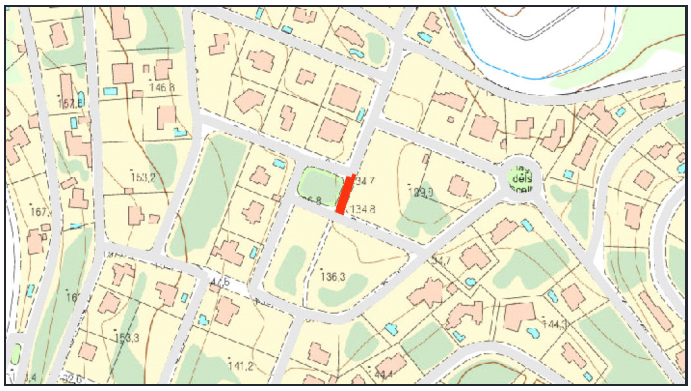

PARÀMETRES GENERALS

TITULARITAT: MUNICIPAL **CLASSIFICACIÓ DEL SÒL:** URBÀ **PD Clavegueram:**
TIPOLOGIA: URBANITZAT **QUALIFICACIÓ DEL SÒL:**

CARACTERÍSTIQUES DEL TRAM

LONGITUD TRAM: 31m **AMPLADA TOTAL:** 6.3m **SUPERF. CALÇADA** 155m2

V1	AP1	CAL	AP2	V2
0,00	0,00	5,00	0,00	1,30

OBSERVACIONS: Afectacions a vorera

MATERIALS DELS PAVIMENTS

CALÇADA: MBC **RIGOLA:** PREFABRICADA

DIAGNOSI I CLASSIFICACIÓ DE LES PATOLOGIES

Patologies	Amidament	Unitat	Cost	Import

PRESSUPOST REPARACIO **0 €**

GRAU DE DETERIORAMENT I PRIORITAT

Grau deteriorament: 0 **NUL** Prioritat: 0 **NUL·LA**

ACTUACIÓ I PRESSUPOST

Actuació **Sense patologies**

COST RENOVACIÓ SUP.	**3.457 €**
COST RENOVACIÓ TOTAL	**12.013 €**
COST REURBANITZACIÓ	**42.966 €**

COST ACTUACIÓ **0 €**

CSV: 3e5ce121-d4ca-41ab-89d9-ba2e1c395325
Aquest document és document electrònic segons l'article 27 de la Llei 39/2015, de 1 d'octubre.La seva autenticitat pot ser comprovada a l'adreça https://seu-e.cat/web/olivella

GESTIÓ I MANTENIMENT DELS PAVIMENTS MUNICIPALS

CARRER: TÓRTORA **IDENTIFICADOR:** 356
TRAM: Entre PIT-ROIG i PARDAL
CATEGORIA: XARXA LOCAL





PARÀMETRES GENERALS

TITULARITAT: MUNICIPAL **CLASSIFICACIÓ DEL SÒL:** URBÀ **PD Clavegueram:**
TIPOLOGIA: URBANITZAT **QUALIFICACIÓ DEL SÒL:**

CARACTERÍSTIQUES DEL TRAM

LONGITUD TRAM: 37.2m **AMPLADA TOTAL:** 8.4m **SUPERF. CALÇADA** 200.88m2

V1	AP1	CAL	AP2	V2
1,50	0,00	5,40	0,00	1,50

OBSERVACIONS: Afectacions a vorera

MATERIALS DELS PAVIMENTS

CALÇADA: MBC **RIGOLA:** PREFABRICADA

DIAGNOSI I CLASSIFICACIÓ DE LES PATOLOGIES

Patologies	Amidament	Unitat	Cost	Import
Fissura erràtica Segellat amb massilla asfàltica d'aplicació en calent	7	m	34,93	244,51 €
Descarnaments Fresat i reposició de la capa de trànsit	4,25	m2	22,28	94,69 €

PRESSUPOST REPARACIO **339 €**

GRAU DE DETERIORAMENT I PRIORITAT

Grau deteriorament: 0,82 **MOLT BAIX** Prioritat: 2,457 **MOLT BAIXA**

ACTUACIÓ I PRESSUPOST

Actuació **Reparació patologies**

COST ACTUACIÓ **339 €**

COST RENOVACIÓ SUP.	**4.480 €**
COST RENOVACIÓ TOTAL	**15.568 €**
COST REURBANITZACIÓ	**68.746 €**

CSV: 3e5ce121-d4ca-41ab-89d9-ba2e1c395325
Aquest document és document electrònic segons l'article 27 de la Llei 39/2015, de 1 d'octubre.La seva autenticitat pot ser comprovada a l'adreça https://seu-e.cat/web/olivella

GESTIÓ I MANTENIMENT DELS PAVIMENTS MUNICIPALS

CARRER: TRAMUNTANA **IDENTIFICADOR:** 357
TRAM: Entre PLANA NOVELLA i MESTRAL
CATEGORIA: XARXA LOCAL



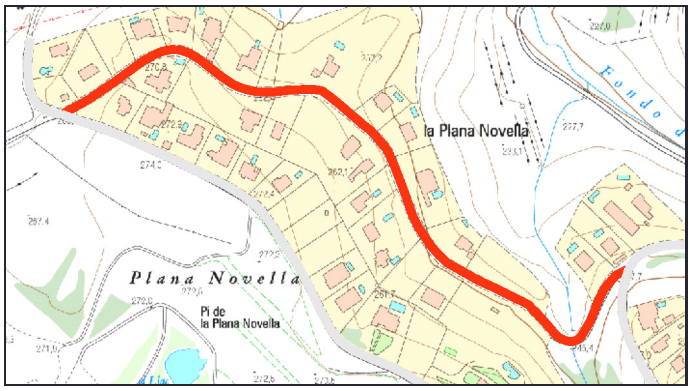

PARÀMETRES GENERALS

TITULARITAT: MUNICIPAL **CLASSIFICACIÓ DEL SÒL:** URBÀ **PD Clavegueram:**
TIPOLOGIA: URBANITZAT **QUALIFICACIÓ DEL SÒL:**

CARACTERÍSTIQUES DEL TRAM

LONGITUD TRAM: 595.8m **AMPLADA TOTAL:** 7.9m **SUPERF. CALÇADA** 3276.9m2

V1	AP1	CAL	AP2	V2
1,20	0,00	5,50	0,00	1,20

OBSERVACIONS:

MATERIALS DELS PAVIMENTS

CALÇADA: MBC **RIGOLA:** SENSE RIGOLA

DIAGNOSI I CLASSIFICACIÓ DE LES PATOLOGIES

Patologies	Amidament	Unitat	Cost	Import
Fissures generalitzades sense deformació Fresat i reposició de la capa de trànsit	112,06	m2	22,28	2.496,70 €
Fissura transversal Segellat amb massilla asfàltica d'aplicació en calent	69	m	34,93	2.410,17 €
Fissura longitudinal Segellat amb massilla asfàltica d'aplicació en calent	25,6	m	34,93	894,21 €

PRESSUPOST REPARACIO **5.801 €**

GRAU DE DETERIORAMENT I PRIORITAT

Grau deteriorament: 1,38 **MOLT BAIX** Prioritat: 4,129 **MOLT BAIXA**

ACTUACIÓ I PRESSUPOST

Actuació **Reparació patologies**

COST ACTUACIÓ **5.801 €**

COST RENOVACIÓ SUP.	**73.075 €**
COST RENOVACIÓ TOTAL	**253.960 €**
COST REURBANITZACIÓ	**1.035.500 €**

CSV: 3e5ce121-d4ca-41ab-89d9-ba2e1c395325
Aquest document és document electrònic segons l'article 27 de la Llei 39/2015, de 1 d'octubre.La seva autenticitat pot ser comprovada a l'adreça https://seu-e.cat/web/olivella

GESTIÓ I MANTENIMENT DELS PAVIMENTS MUNICIPALS

CARRER: TRENCAPINYES **IDENTIFICADOR:** 358
TRAM: Entre LLENTISCLE i SENSE NOM-9
CATEGORIA: XARXA LOCAL



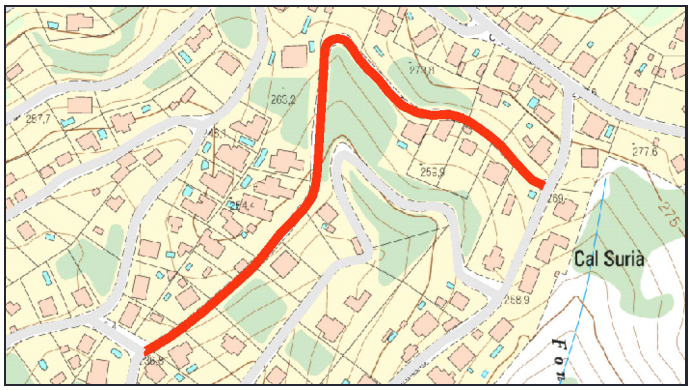

PARÀMETRES GENERALS

TITULARITAT: MUNICIPAL **CLASSIFICACIÓ DEL SÒL:** URBÀ **PD Clavegueram:**
TIPOLOGIA: URBANITZAT **QUALIFICACIÓ DEL SÒL:**

CARACTERÍSTIQUES DEL TRAM

LONGITUD TRAM: 439.1m **AMPLADA TOTAL:** 7m **SUPERF. CALÇADA** 2195.5m2

V1	AP1	CAL	AP2	V2
1,00	0,00	5,00	0,00	1,00

OBSERVACIONS:

MATERIALS DELS PAVIMENTS

CALÇADA: MBC **RIGOLA:** SENSE RIGOLA

DIAGNOSI I CLASSIFICACIÓ DE LES PATOLOGIES

Patologies	Amidament	Unitat	Cost	Import
Fissures generalitzades sense deformació Fresat i reposició de la capa de trànsit	962,05	m2	22,28	21.434,47 €
Enfonsaments Demolició i nou paquet de ferm	41,75	m2	75,45	3.150,04 €
Flonjalls Demolició i nou paquet de ferm	18,3	m2	75,45	1.380,73 €
Fissura longitudinal Segellat amb massilla asfàltica d'aplicació en calent	27,6	m	34,93	964,07 €
Fissura transversal Segellat amb massilla asfàltica d'aplicació en calent	10,2	m	34,93	356,29 €

PRESSUPOST REPARACIO **27.286 €**

GRAU DE DETERIORAMENT I PRIORITAT

Grau deteriorament: 9,03 **BAIX** Prioritat: 27,10 **BAIXA**

ACTUACIÓ I PRESSUPOST

Actuació **Reparació patologies estructurals i nova capa rodolament a tot el carrer**

COST ACTUACIÓ **53.490 €**

COST RENOVACIÓ SUP.	**48.960 €**
COST RENOVACIÓ TOTAL	**170.151 €**
COST REURBANITZACIÓ	**676.214 €**

CSV: 3e5ce121-d4ca-41ab-89d9-ba2e1c395325
Aquest document és document electrònic segons l'article 27 de la Llei 39/2015, de 1 d'octubre.La seva autenticitat pot ser comprovada a l'adreça https://seu-e.cat/web/olivella

GESTIÓ I MANTENIMENT DELS PAVIMENTS MUNICIPALS

CARRER: TRENCAPINYES **IDENTIFICADOR:** 359
TRAM: Entre HOSTAL DEL GANXO i MALLARENGA
CATEGORIA: XARXA LOCAL

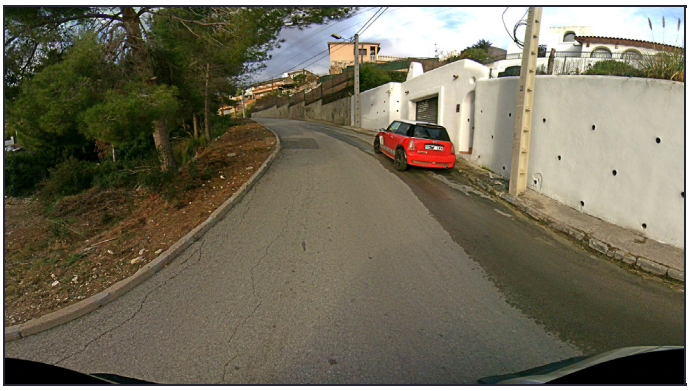

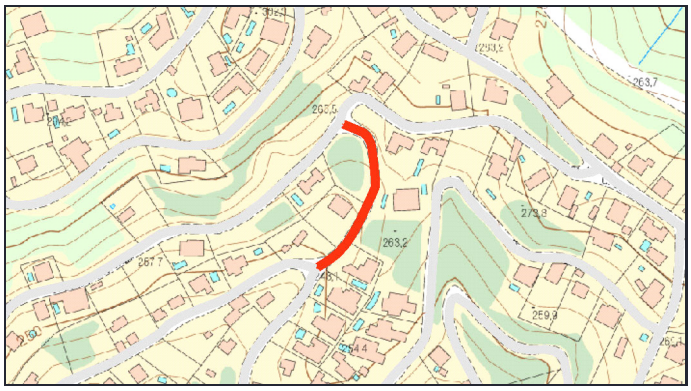

PARÀMETRES GENERALS

TITULARITAT: MUNICIPAL **CLASSIFICACIÓ DEL SÒL:** URBÀ **PD Clavegueram:**
TIPOLOGIA: URBANITZAT **QUALIFICACIÓ DEL SÒL:**

CARACTERÍSTIQUES DEL TRAM

LONGITUD TRAM: 122.7m **AMPLADA TOTAL:** 7.5m **SUPERF. CALÇADA** 674.85m2

V1	AP1	CAL	AP2	V2
1,00	0,00	5,50	0,00	1,00

OBSERVACIONS:

MATERIALS DELS PAVIMENTS

CALÇADA: MBC **RIGOLA:** FORMIGO "IN SITU"

DIAGNOSI I CLASSIFICACIÓ DE LES PATOLOGIES

Patologies	Amidament	Unitat	Cost	Import
Fissures generalitzades sense deformació Fresat i reposició de la capa de trànsit	132,25	m2	22,28	2.946,53 €
Flonjalls Demolició i nou paquet de ferm	11,9	m2	75,45	897,85 €
Fissura longitudinal Segellat amb massilla asfàltica d'aplicació en calent	11	m	34,93	384,23 €

PRESSUPOST REPARACIO **4.229 €**

GRAU DE DETERIORAMENT I PRIORITAT

Grau deteriorament: 4,32 **MOLT BAIX** Prioritat: 12,97 **MOLT BAIXA**

ACTUACIÓ I PRESSUPOST

Actuació **Reparació patologies**

COST ACTUACIÓ **4.229 €**

COST RENOVACIÓ SUP.	**15.049 €**
COST RENOVACIÓ TOTAL	**52.301 €**
COST REURBANITZACIÓ	**202.455 €**

CSV: 3e5ce121-d4ca-41ab-89d9-ba2e1c395325
Aquest document és document electrònic segons l'article 27 de la Llei 39/2015, de 1 d'octubre.La seva autenticitat pot ser comprovada a l'adreça https://seu-e.cat/web/olivella

GESTIÓ I MANTENIMENT DELS PAVIMENTS MUNICIPALS

CARRER: TRENCAPINYES **IDENTIFICADOR:** 360
TRAM: Entre SENSE NOM-9 i HOSTAL DEL GANXO
CATEGORIA: XARXA LOCAL



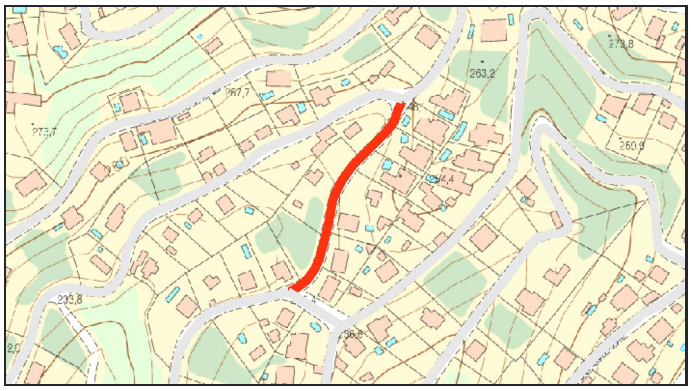

PARÀMETRES GENERALS

TITULARITAT: MUNICIPAL **CLASSIFICACIÓ DEL SÒL:** URBÀ **PD Clavegueram:**
TIPOLOGIA: URBANITZAT **QUALIFICACIÓ DEL SÒL:**

CARACTERÍSTIQUES DEL TRAM

LONGITUD TRAM: 152.4m **AMPLADA TOTAL:** 7.6m **SUPERF. CALÇADA** 914.4m2

V1	AP1	CAL	AP2	V2
0,80	0,00	6,00	0,00	0,80

OBSERVACIONS:

MATERIALS DELS PAVIMENTS

CALÇADA: MBC **RIGOLA:** SENSE RIGOLA

DIAGNOSI I CLASSIFICACIÓ DE LES PATOLOGIES

Patologies	Amidament	Unitat	Cost	Import
Fissura estructural (Pell de cocodril) Demolició i nou paquet de ferm	158,7	m2	75,45	11.973,91 €
Fissures generalitzades sense deformació Fresat i reposició de la capa de trànsit	412,75	m2	22,28	9.196,07 €

PRESSUPOST REPARACIO **21.170 €**

GRAU DE DETERIORAMENT I PRIORITAT

Grau deteriorament: 11,3 **MODERAT** Prioritat: 33,75 **MODERADA**

ACTUACIÓ I PRESSUPOST

Actuació **Reparació patologies estructurals i nova capa rodolament a tot el carrer**

COST ACTUACIÓ **32.365 €**

COST RENOVACIÓ SUP.	**20.391 €**
COST RENOVACIÓ TOTAL	**70.866 €**
COST REURBANITZACIÓ	**254.813 €**

CSV: 3e5ce121-d4ca-41ab-89d9-ba2e1c395325
Aquest document és document electrònic segons l'article 27 de la Llei 39/2015, de 1 d'octubre.La seva autenticitat pot ser comprovada a l'adreça https://seu-e.cat/web/olivella

GESTIÓ I MANTENIMENT DELS PAVIMENTS MUNICIPALS

CARRER: TRENCAPINYES **IDENTIFICADOR:** 361
TRAM: Entre SENSE NOM-9 i SENSE NOM-9
CATEGORIA: XARXA LOCAL



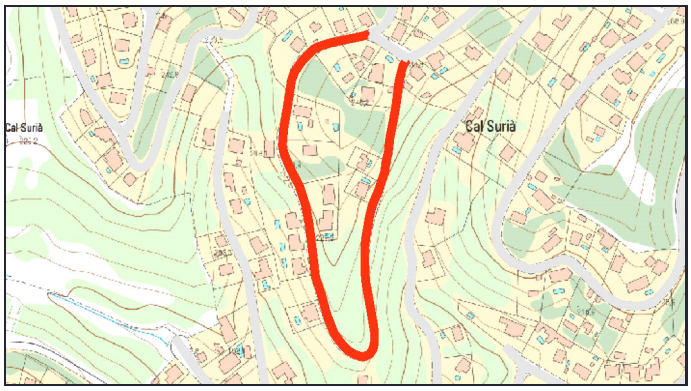

PARÀMETRES GENERALS

TITULARITAT: MUNICIPAL **CLASSIFICACIÓ DEL SÒL:** URBÀ **PD Clavegueram:**
TIPOLOGIA: URBANITZAT **QUALIFICACIÓ DEL SÒL:**

CARACTERÍSTIQUES DEL TRAM

LONGITUD TRAM: 652.4m **AMPLADA TOTAL:** 7m **SUPERF. CALÇADA** 3262m2

V1	AP1	CAL	AP2	V2
1,00	0,00	5,00	0,00	1,00

OBSERVACIONS:

MATERIALS DELS PAVIMENTS

CALÇADA: MBC **RIGOLA:** SENSE RIGOLA

DIAGNOSI I CLASSIFICACIÓ DE LES PATOLOGIES

Patologies	Amidament	Unitat	Cost	Import
Enfonsaments Demolició i nou paquet de ferm	276,55	m2	75,45	20.865,70 €
Fissures generalitzades sense deformació Fresat i reposició de la capa de trànsit	607,5	m2	22,28	13.535,10 €
Fissura longitudinal Segellat amb massilla asfàltica d'aplicació en calent	77,7	m	34,93	2.714,06 €
Flonjalls Demolició i nou paquet de ferm	11,1	m2	75,45	837,49 €
Fissura transversal Segellat amb massilla asfàltica d'aplicació en calent	10,4	m	34,93	363,27 €
Pèrdua capa de trànsit (Peladures) Fresat i reposició de la capa de trànsit	0,94	m2	22,28	20,94 €

PRESSUPOST REPARACIO **38.337 €**

GRAU DE DETERIORAMENT I PRIORITAT

Grau deteriorament: 6,46 **BAIX** Prioritat: 19,37 **BAIXA**

ACTUACIÓ I PRESSUPOST

Actuació **Reparació patologies**

COST ACTUACIÓ **38.337 €**

COST RENOVACIÓ SUP. **72.743 €**
COST RENOVACIÓ TOTAL **252.805 €**
COST REURBANITZACIÓ **1.004.696 €**

CSV: 3e5ce121-d4ca-41ab-89d9-ba2e1c395325
Aquest document és document electrònic segons l'article 27 de la Llei 39/2015, de 1 d'octubre.La seva autenticitat pot ser comprovada a l'adreça https://seu-e.cat/web/olivella

GESTIÓ I MANTENIMENT DELS PAVIMENTS MUNICIPALS

CARRER: TUDÓ **IDENTIFICADOR:** 362
TRAM: Entre XIXELLA i TUDÓ
CATEGORIA: XARXA LOCAL



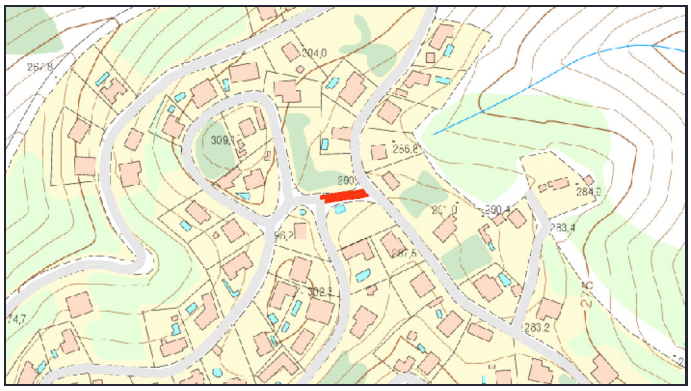

PARÀMETRES GENERALS

TITULARITAT: MUNICIPAL **CLASSIFICACIÓ DEL SÒL:** URBÀ **PD Clavegueram:**
TIPOLOGIA: URBANITZAT **QUALIFICACIÓ DEL SÒL:**

CARACTERÍSTIQUES DEL TRAM

LONGITUD TRAM: 34m **AMPLADA TOTAL:** 7.8m **SUPERF. CALÇADA** 238m2

V1	AP1	CAL	AP2	V2
0,80	0,00	7,00	0,00	0,00

OBSERVACIONS:

MATERIALS DELS PAVIMENTS

CALÇADA: MBC **RIGOLA:** FORMIGO "IN SITU"

DIAGNOSI I CLASSIFICACIÓ DE LES PATOLOGIES

Patologies	Amidament	Unitat	Cost	Import
Fissures generalitzades sense deformació Fresat i reposició de la capa de trànsit	121,35	m2	22,28	2.703,68 €
Fissura transversal Segellat amb massilla asfàltica d'aplicació en calent	10,8	m	34,93	377,24 €
Flonjalls Demolició i nou paquet de ferm	1,4	m2	75,45	105,63 €

PRESSUPOST REPARACIO **3.187 €**

GRAU DE DETERIORAMENT I PRIORITAT

Grau deteriorament: 10,7 **MODERAT** Prioritat: 32,15 **MODERADA**

ACTUACIÓ I PRESSUPOST

Actuació **Reparació patologies estructurals i nova capa rodolament a tot el carrer**

COST ACTUACIÓ **5.413 €**

COST RENOVACIÓ SUP.	**5.307 €**
COST RENOVACIÓ TOTAL	**18.445 €**
COST REURBANITZACIÓ	**58.344 €**

CSV: 3e5ce121-d4ca-41ab-89d9-ba2e1c395325
Aquest document és document electrònic segons l'article 27 de la Llei 39/2015, de 1 d'octubre.La seva autenticitat pot ser comprovada a l'adreça https://seu-e.cat/web/olivella

GESTIÓ I MANTENIMENT DELS PAVIMENTS MUNICIPALS

CARRER: TUDÓ **IDENTIFICADOR:** 363
TRAM: Entre XIXELLA i XIXELLA
CATEGORIA: XARXA LOCAL



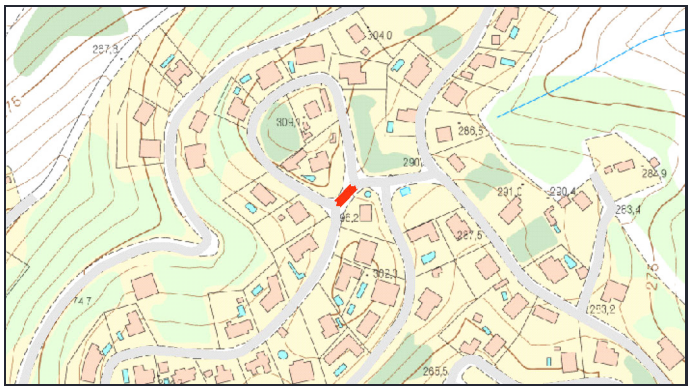

PARÀMETRES GENERALS

TITULARITAT: MUNICIPAL **CLASSIFICACIÓ DEL SÒL:** URBÀ **PD Clavegueram:**
TIPOLOGIA: URBANITZAT **QUALIFICACIÓ DEL SÒL:**

CARACTERÍSTIQUES DEL TRAM

LONGITUD TRAM: 19.2m **AMPLADA TOTAL:** 10.6m **SUPERF. CALÇADA** 172.8m2

V1	AP1	CAL	AP2	V2
0,80	0,00	9,00	0,00	0,80

OBSERVACIONS:

MATERIALS DELS PAVIMENTS

CALÇADA: MBC **RIGOLA:** FORMIGO "IN SITU"

DIAGNOSI I CLASSIFICACIÓ DE LES PATOLOGIES

Patologies	Amidament	Unitat	Cost	Import
Fissures generalitzades sense deformació Fresat i reposició de la capa de trànsit	9,6	m2	22,28	213,89 €

PRESSUPOST REPARACIO **214 €**

GRAU DE DETERIORAMENT I PRIORITAT

Grau deteriorament: 1,00 **MOLT BAIX** Prioritat: 3,002 **MOLT BAIXA**

ACTUACIÓ I PRESSUPOST

Actuació **Reparació patologies**

COST RENOVACIÓ SUP.	**3.853 €**
COST RENOVACIÓ TOTAL	**13.392 €**
COST REURBANITZACIÓ	**44.774 €**

COST ACTUACIÓ **214 €**

CSV: 3e5ce121-d4ca-41ab-89d9-ba2e1c395325
Aquest document és document electrònic segons l'article 27 de la Llei 39/2015, de 1 d'octubre.La seva autenticitat pot ser comprovada a l'adreça https://seu-e.cat/web/olivella

GESTIÓ I MANTENIMENT DELS PAVIMENTS MUNICIPALS

CARRER: TUDÓ **IDENTIFICADOR:** 364
TRAM: Entre XIXELLA i TUDÓ
CATEGORIA: XARXA LOCAL



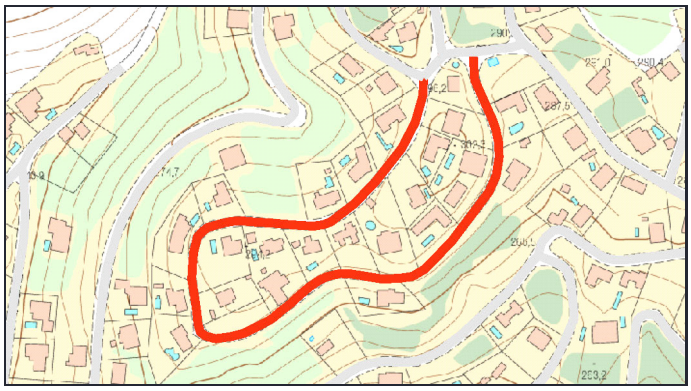

PARÀMETRES GENERALS

TITULARITAT: MUNICIPAL **CLASSIFICACIÓ DEL SÒL:** URBÀ **PD Clavegueram:**
TIPOLOGIA: URBANITZAT **QUALIFICACIÓ DEL SÒL:**

CARACTERÍSTIQUES DEL TRAM

LONGITUD TRAM: 596.5m **AMPLADA TOTAL:** 7m **SUPERF. CALÇADA** 2982.5m2

V1	AP1	CAL	AP2	V2
1,00	0,00	5,00	0,00	1,00

OBSERVACIONS:

MATERIALS DELS PAVIMENTS

CALÇADA: MBC **RIGOLA:** FORMIGO "IN SITU"

DIAGNOSI I CLASSIFICACIÓ DE LES PATOLOGIES

Patologies	Amidament	Unitat	Cost	Import
Fissura estructural (Pell de cocodril) Demolició i nou paquet de ferm	238,15	m2	75,45	17.968,42 €
Enfonsaments Demolició i nou paquet de ferm	81,71	m2	75,45	6.165,02 €
Fissures generalitzades sense deformació Fresat i reposició de la capa de trànsit	123,65	m2	22,28	2.754,92 €
Fissura transversal Segellat amb massilla asfàltica d'aplicació en calent	34,9	m	34,93	1.219,06 €
Flonjalls Demolició i nou paquet de ferm	15	m2	75,45	1.131,75 €
Fissura longitudinal Segellat amb massilla asfàltica d'aplicació en calent	29,6	m	34,93	1.033,93 €
Pèrdua capa de trànsit (Peladures) Fresat i reposició de la capa de trànsit	1,12	m2	22,28	24,95 €

PRESSUPOST REPARACIO **30.298 €**

GRAU DE DETERIORAMENT I PRIORITAT

Grau deteriorament: 3,66 **MOLT BAIX** Prioritat: 10,99 **MOLT BAIXA**

ACTUACIÓ I PRESSUPOST

Actuació **Reparació patologies**

COST ACTUACIÓ **30.298 €**

COST RENOVACIÓ SUP.	**66.510 €**
COST RENOVACIÓ TOTAL	**231.144 €**
COST REURBANITZACIÓ	**918.610 €**

CSV: 3e5ce121-d4ca-41ab-89d9-ba2e1c395325
Aquest document és document electrònic segons l'article 27 de la Llei 39/2015, de 1 d'octubre.La seva autenticitat pot ser comprovada a l'adreça https://seu-e.cat/web/olivella

GESTIÓ I MANTENIMENT DELS PAVIMENTS MUNICIPALS

CARRER: TUDÓ **IDENTIFICADOR:** 365
TRAM: Entre TUDÓ i XIXELLA
CATEGORIA: XARXA LOCAL



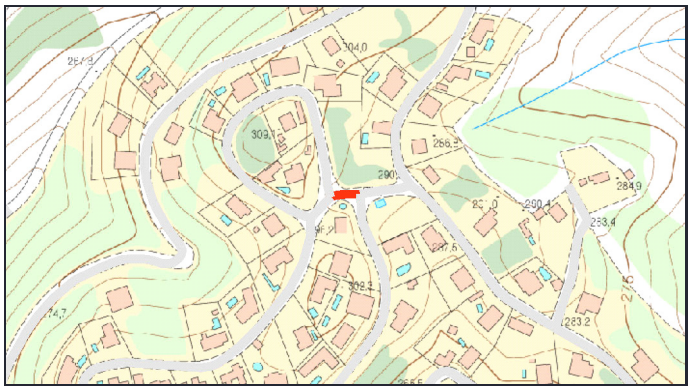

PARÀMETRES GENERALS

TITULARITAT: MUNICIPAL **CLASSIFICACIÓ DEL SÒL:** URBÀ **PD Clavegueram:**
TIPOLOGIA: URBANITZAT **QUALIFICACIÓ DEL SÒL:**

CARACTERÍSTIQUES DEL TRAM

LONGITUD TRAM: 20m **AMPLADA TOTAL:** 7.8m **SUPERF. CALÇADA** 140m2

V1	AP1	CAL	AP2	V2
0,80	0,00	7,00	0,00	0,00

OBSERVACIONS:

MATERIALS DELS PAVIMENTS

CALÇADA: MBC **RIGOLA:** PREFABRICADA

DIAGNOSI I CLASSIFICACIÓ DE LES PATOLOGIES

Patologies	Amidament	Unitat	Cost	Import
Fissures generalitzades sense deformació Fresat i reposició de la capa de trànsit	77,9	m2	22,28	1.735,61 €

PRESSUPOST REPARACIO **1.736 €**

GRAU DE DETERIORAMENT I PRIORITAT

Grau deteriorament: 10,0 **MODERAT** Prioritat: 30,05 **MODERADA**

ACTUACIÓ I PRESSUPOST

Actuació **Reparació patologies estructurals i nova capa rodolament a tot el carrer**

COST ACTUACIÓ **3.122 €**

COST RENOVACIÓ SUP.	**3.122 €**
COST RENOVACIÓ TOTAL	**10.850 €**
COST REURBANITZACIÓ	**34.320 €**

CSV: 3e5ce121-d4ca-41ab-89d9-ba2e1c395325
Aquest document és document electrònic segons l'article 27 de la Llei 39/2015, de 1 d'octubre.La seva autenticitat pot ser comprovada a l'adreça https://seu-e.cat/web/olivella

GESTIÓ I MANTENIMENT DELS PAVIMENTS MUNICIPALS

CARRER: URÀ **IDENTIFICADOR:** 366
TRAM: Entre MIQUELA i NEPTÚ
CATEGORIA: XARXA BASICA



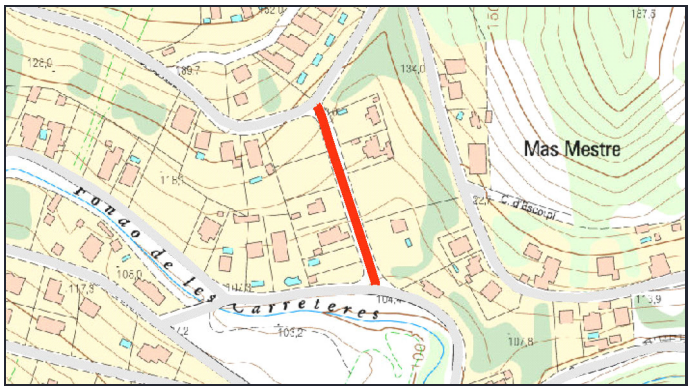

PARÀMETRES GENERALS

TITULARITAT: MUNICIPAL **CLASSIFICACIÓ DEL SÒL:** URBÀ **PD Clavegueram:**
TIPOLOGIA: URBANITZAT **QUALIFICACIÓ DEL SÒL:**

CARACTERÍSTIQUES DEL TRAM

LONGITUD TRAM: 129.9m **AMPLADA TOTAL:** 9.6m **SUPERF. CALÇADA** 857.34m2

V1	AP1	CAL	AP2	V2
1,50	0,00	6,60	0,00	1,50

OBSERVACIONS:

MATERIALS DELS PAVIMENTS

CALÇADA: FORMIGÓ **RIGOLA:** SENSE RIGOLA

DIAGNOSI I CLASSIFICACIÓ DE LES PATOLOGIES

Patologies	Amidament	Unitat	Cost	Import
Fissuració generalitzada Demolició i reconstrucció de lloses	813,78	m2	84,09	68.430,76 €

PRESSUPOST REPARACIO **68.431 €**

GRAU DE DETERIORAMENT I PRIORITAT

Grau deteriorament: 28,5 **MOLT ALT** Prioritat: 142,4 **MOLT URGENT**

ACTUACIÓ I PRESSUPOST

Actuació **Renovació completa base i ferm**

COST RENOVACIÓ SUP.	**22.720 €**
COST RENOVACIÓ TOTAL	**84.019 €**
COST REURBANITZACIÓ	**274.349 €**

COST ACTUACIÓ **84.019 €**

CSV: 3e5ce121-d4ca-41ab-89d9-ba2e1c395325
Aquest document és document electrònic segons l'article 27 de la Llei 39/2015, de 1 d'octubre.La seva autenticitat pot ser comprovada a l'adreça https://seu-e.cat/web/olivella

GESTIÓ I MANTENIMENT DELS PAVIMENTS MUNICIPALS

CARRER: VENUS **IDENTIFICADOR:** 367
TRAM: Entre MAS DEL RECTOR i ATZUCAC
CATEGORIA: XARXA LOCAL



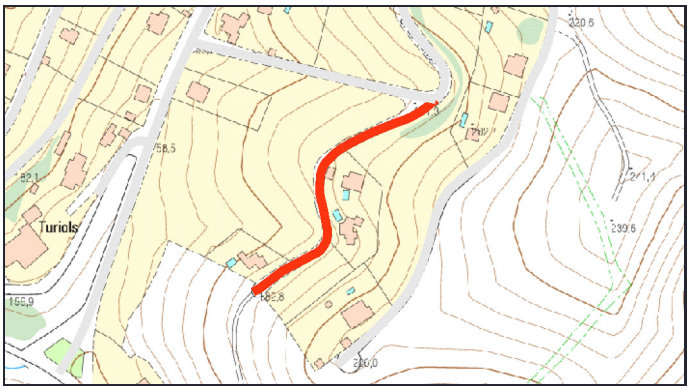

PARÀMETRES GENERALS

TITULARITAT: MUNICIPAL **CLASSIFICACIÓ DEL SÒL:** URBÀ **PD Clavegueram:**
TIPOLOGIA: URBANITZAT **QUALIFICACIÓ DEL SÒL:**

CARACTERÍSTIQUES DEL TRAM

LONGITUD TRAM: 196.5m **AMPLADA TOTAL:** 7m **SUPERF. CALÇADA** 1179m2

V1	AP1	CAL	AP2	V2
0,00	0,00	6,00	0,00	1,00

OBSERVACIONS:

MATERIALS DELS PAVIMENTS

CALÇADA: MBC **RIGOLA:** SENSE RIGOLA

DIAGNOSI I CLASSIFICACIÓ DE LES PATOLOGIES

Patologies	Amidament	Unitat	Cost	Import
Fissura transversal Segellat amb massilla asfàltica d'aplicació en calent	24,6	m	34,93	859,28 €
Fissura longitudinal Segellat amb massilla asfàltica d'aplicació en calent	18,3	m	34,93	639,22 €
Fissures generalitzades sense deformació Fresat i reposició de la capa de trànsit	16,2	m2	22,28	360,94 €
Sots Demolició i nou paquet de ferm	2,8	m2	75,45	211,26 €
Pèrdua capa de trànsit (Peladures) Fresat i reposició de la capa de trànsit	5,7	m2	22,28	127,00 €

PRESSUPOST REPARACIO **2.198 €**

GRAU DE DETERIORAMENT I PRIORITAT

Grau deteriorament: 1,31 **MOLT BAIX** Prioritat: 3,931 **MOLT BAIXA**

ACTUACIÓ I PRESSUPOST

Actuació **Reparació patologies**

COST ACTUACIÓ **2.198 €**

COST RENOVACIÓ SUP. **26.292 €**
COST RENOVACIÓ TOTAL **91.373 €**
COST REURBANITZACIÓ **302.610 €**

CSV: 3e5ce121-d4ca-41ab-89d9-ba2e1c395325
Aquest document és document electrònic segons l'article 27 de la Llei 39/2015, de 1 d'octubre.La seva autenticitat pot ser comprovada a l'adreça https://seu-e.cat/web/olivella

GESTIÓ I MANTENIMENT DELS PAVIMENTS MUNICIPALS

CARRER: VENUS **IDENTIFICADOR:** 368
TRAM: Entre CAN TURIOLS i MAS DEL RECTOR
CATEGORIA: XARXA LOCAL



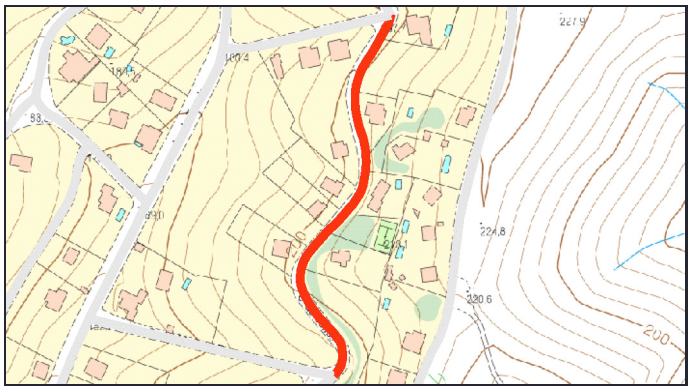

PARÀMETRES GENERALS

TITULARITAT: MUNICIPAL **CLASSIFICACIÓ DEL SÒL:** URBÀ **PD Clavegueram:**
TIPOLOGIA: URBANITZAT **QUALIFICACIÓ DEL SÒL:**

CARACTERÍSTIQUES DEL TRAM

LONGITUD TRAM: 268.3m **AMPLADA TOTAL:** 7.6m **SUPERF. CALÇADA** 1502.48m2

V1	AP1	CAL	AP2	V2
1,00	0,00	5,60	0,00	1,00

OBSERVACIONS:

MATERIALS DELS PAVIMENTS

CALÇADA: MBC **RIGOLA:** SENSE RIGOLA

DIAGNOSI I CLASSIFICACIÓ DE LES PATOLOGIES

Patologies	Amidament	Unitat	Cost	Import
Flonjalls Demolició i nou paquet de ferm	14	m2	75,45	1.056,30 €
Fissura longitudinal Segellat amb massilla asfàltica d'aplicació en calent	24,2	m	34,93	845,31 €
Fissura transversal Segellat amb massilla asfàltica d'aplicació en calent	17,8	m	34,93	621,75 €

PRESSUPOST REPARACIO **2.523 €**

GRAU DE DETERIORAMENT I PRIORITAT

Grau deteriorament: 0,91 **MOLT BAIX** Prioritat: 2,715 **MOLT BAIXA**

ACTUACIÓ I PRESSUPOST

Actuació **Reparació patologies**

COST ACTUACIÓ **2.523 €**

COST RENOVACIÓ SUP.	**33.505 €**
COST RENOVACIÓ TOTAL	**116.442 €**
COST REURBANITZACIÓ	**448.598 €**

CSV: 3e5ce121-d4ca-41ab-89d9-ba2e1c395325
Aquest document és document electrònic segons l'article 27 de la Llei 39/2015, de 1 d'octubre.La seva autenticitat pot ser comprovada a l'adreça https://seu-e.cat/web/olivella

GESTIÓ I MANTENIMENT DELS PAVIMENTS MUNICIPALS

CARRER: VENUS **IDENTIFICADOR:** 369
TRAM: Entre CAN TURIOLS i MAS GUINEU
CATEGORIA: XARXA LOCAL



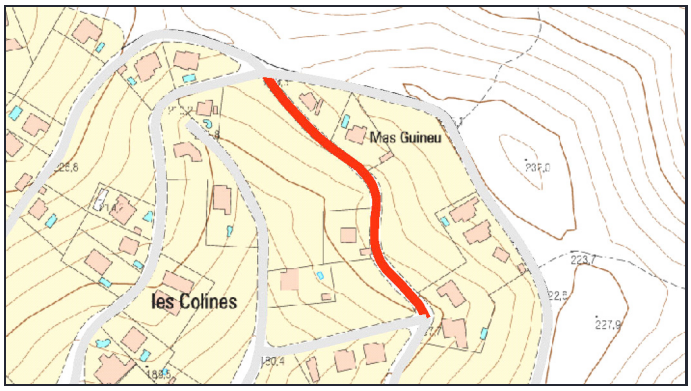

PARÀMETRES GENERALS

TITULARITAT: MUNICIPAL **CLASSIFICACIÓ DEL SÒL:** URBÀ **PD Clavegueram:**
TIPOLOGIA: URBANITZAT **QUALIFICACIÓ DEL SÒL:**

CARACTERÍSTIQUES DEL TRAM

LONGITUD TRAM: 203m **AMPLADA TOTAL:** 7.6m **SUPERF. CALÇADA** 1136.8m2

V1	AP1	CAL	AP2	V2
1,00	0,00	5,60	0,00	1,00

OBSERVACIONS:

MATERIALS DELS PAVIMENTS

CALÇADA: MBC **RIGOLA:** SENSE RIGOLA

DIAGNOSI I CLASSIFICACIÓ DE LES PATOLOGIES

Patologies	Amidament	Unitat	Cost	Import
Fissura transversal Segellat amb massilla asfàltica d'aplicació en calent	31,8	m	34,93	1.110,77 €
Fissura longitudinal Segellat amb massilla asfàltica d'aplicació en calent	1,5	m	34,93	52,40 €

PRESSUPOST REPARACIO **1.163 €**

GRAU DE DETERIORAMENT I PRIORITAT

Grau deteriorament: 0,86 **MOLT BAIX** Prioritat: 2,584 **MOLT BAIXA**

ACTUACIÓ I PRESSUPOST

Actuació **Reparació patologies**

COST ACTUACIÓ **1.163 €**

COST RENOVACIÓ SUP.	**25.351 €**
COST RENOVACIÓ TOTAL	**88.102 €**
COST REURBANITZACIÓ	**339.416 €**

CSV: 3e5ce121-d4ca-41ab-89d9-ba2e1c395325
Aquest document és document electrònic segons l'article 27 de la Llei 39/2015, de 1 d'octubre.La seva autenticitat pot ser comprovada a l'adreça https://seu-e.cat/web/olivella

GESTIÓ I MANTENIMENT DELS PAVIMENTS MUNICIPALS

CARRER: VERGE **IDENTIFICADOR:** 370
TRAM: Entre ESCORPÍ i NEPTÚ
CATEGORIA: XARXA BASICA

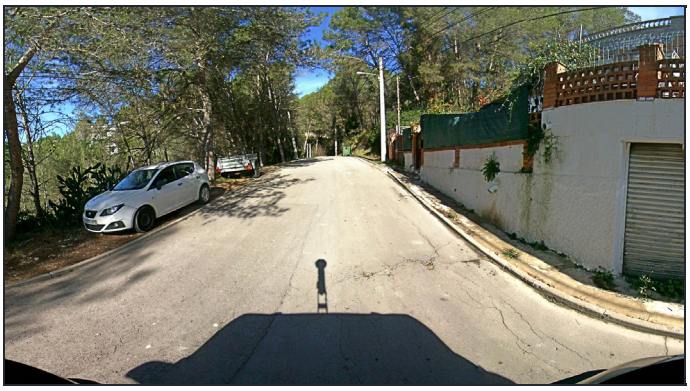

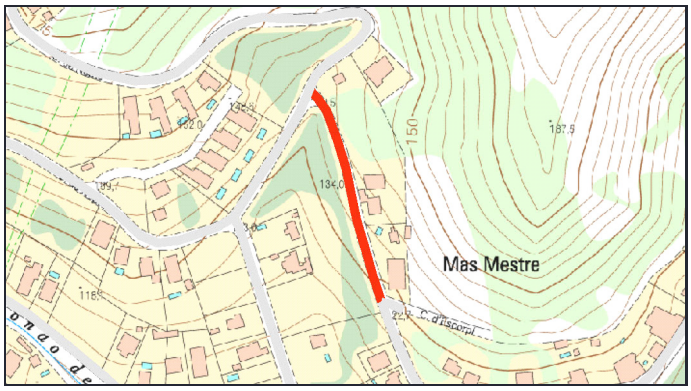

PARÀMETRES GENERALS

TITULARITAT: MUNICIPAL **CLASSIFICACIÓ DEL SÒL:** URBÀ **PD Clavegueram:**
TIPOLOGIA: URBANITZAT **QUALIFICACIÓ DEL SÒL:**

CARACTERÍSTIQUES DEL TRAM

LONGITUD TRAM: 149.1m **AMPLADA TOTAL:** 7m **SUPERF. CALÇADA** 894.6m2

V1	AP1	CAL	AP2	V2
0,00	0,00	6,00	0,00	1,00

OBSERVACIONS:

MATERIALS DELS PAVIMENTS

CALÇADA: FORMIGÓ **RIGOLA:** SENSE RIGOLA

DIAGNOSI I CLASSIFICACIÓ DE LES PATOLOGIES

Patologies	Amidament	Unitat	Cost	Import
Fissuració generalitzada Demolició i reconstrucció de lloses	223,5	m2	84,09	18.794,11 €
Assentament Demolició i reconstrucció de lloses	56,4	m2	84,09	4.742,68 €
Fissures generalitzades sense deformació Fresat i reposició de la capa de trànsit	87	m2	22,28	1.938,36 €
Flonjalls Demolició i nou paquet de ferm	2,8	m2	75,45	211,26 €
Fissura transversal Segellat amb massilla asfàltica d'aplicació en calent	2,9	m	34,93	101,30 €

PRESSUPOST REPARACIO **25.788 €**

GRAU DE DETERIORAMENT I PRIORITAT

Grau deteriorament: 11,3 **MODERAT** Prioritat: 56,63 **URGENT**

ACTUACIÓ I PRESSUPOST

Actuació **Reparació patologies estructurals i nova capa rodolament a tot el carrer**

COST ACTUACIÓ **47.455 €**

COST RENOVACIÓ SUP.	**23.707 €**
COST RENOVACIÓ TOTAL	**87.671 €**
COST REURBANITZACIÓ	**229.614 €**

CSV: 3e5ce121-d4ca-41ab-89d9-ba2e1c395325
Aquest document és document electrònic segons l'article 27 de la Llei 39/2015, de 1 d'octubre.La seva autenticitat pot ser comprovada a l'adreça https://seu-e.cat/web/olivella

GESTIÓ I MANTENIMENT DELS PAVIMENTS MUNICIPALS

CARRER: VERGE **IDENTIFICADOR:** 371
TRAM: Entre BESSONS i ÀRIES
CATEGORIA: XARXA BASICA



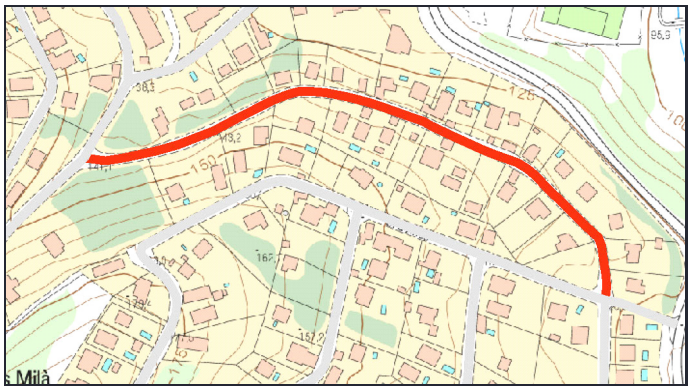

PARÀMETRES GENERALS

TITULARITAT: MUNICIPAL **CLASSIFICACIÓ DEL SÒL:** URBÀ **PD Clavegueram:**
TIPOLOGIA: URBANITZAT **QUALIFICACIÓ DEL SÒL:**

CARACTERÍSTIQUES DEL TRAM

LONGITUD TRAM: 417.1m **AMPLADA TOTAL:** 8m **SUPERF. CALÇADA** 2502.6m2

V1	AP1	CAL	AP2	V2
1,00	0,00	6,00	0,00	1,00

OBSERVACIONS: Tram de MBC

MATERIALS DELS PAVIMENTS

CALÇADA: FORMIGÓ **RIGOLA:** SENSE RIGOLA

DIAGNOSI I CLASSIFICACIÓ DE LES PATOLOGIES

Patologies	Amidament	Unitat	Cost	Import
Fissuració generalitzada Demolició i reconstrucció de lloses	1836	m2	84,09	154.389,23 €

PRESSUPOST REPARACIO **154.389 €**

GRAU DE DETERIORAMENT I PRIORITAT

Grau deteriorament: 22,0 **MOLT ALT** Prioritat: 110,0 **MOLT URGENT**

ACTUACIÓ I PRESSUPOST

Actuació **Renovació completa base i ferm**

COST ACTUACIÓ **245.255 €**

COST RENOVACIÓ SUP. **66.319 €**
COST RENOVACIÓ TOTAL **245.255 €**
COST REURBANITZACIÓ **734.096 €**

CSV: 3e5ce121-d4ca-41ab-89d9-ba2e1c395325
Aquest document és document electrònic segons l'article 27 de la Llei 39/2015, de 1 d'octubre.La seva autenticitat pot ser comprovada a l'adreça https://seu-e.cat/web/olivella

GESTIÓ I MANTENIMENT DELS PAVIMENTS MUNICIPALS

CARRER: VERGE **IDENTIFICADOR:** 372
TRAM: Entre ÀRIES i ESCORPÍ
CATEGORIA: XARXA BASICA



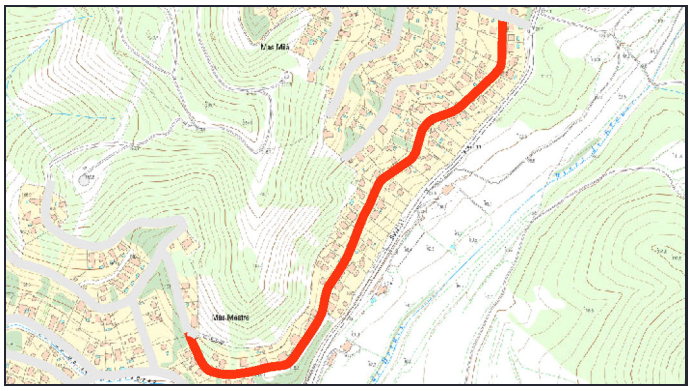

PARÀMETRES GENERALS

TITULARITAT: MUNICIPAL **CLASSIFICACIÓ DEL SÒL:** URBÀ **PD Clavegueram:**
TIPOLOGIA: URBANITZAT **QUALIFICACIÓ DEL SÒL:**

CARACTERÍSTIQUES DEL TRAM

LONGITUD TRAM: 945.7m **AMPLADA TOTAL:** 8.2m **SUPERF. CALÇADA** 5674.2m2

V1	AP1	CAL	AP2	V2
1,00	0,00	6,00	0,00	1,20

OBSERVACIONS: Tram reparats en MBC

MATERIALS DELS PAVIMENTS

CALÇADA: FORMIGÓ **RIGOLA:** SENSE RIGOLA

DIAGNOSI I CLASSIFICACIÓ DE LES PATOLOGIES

Patologies	Amidament	Unitat	Cost	Import
Fissuració generalitzada Demolició i reconstrucció de lloses	3802,89	m2	84,09	319.785,00 €
Flonjalls Demolició i nou paquet de ferm	19,75	m2	75,45	1.490,14 €
Fissures generalitzades sense deformació Fresat i reposició de la capa de trànsit	45,6	m2	22,28	1.015,97 €
Fissura transversal Segellat amb massilla asfàltica d'aplicació en calent	25,4	m	34,93	887,22 €
Fissura longitudinal Segellat amb massilla asfàltica d'aplicació en calent	5,8	m	34,93	202,59 €

PRESSUPOST REPARACIO **323.381 €**

GRAU DE DETERIORAMENT I PRIORITAT

Grau deteriorament: 20,5 **MOLT ALT** Prioritat: 102,5 **MOLT URGENT**

ACTUACIÓ I PRESSUPOST

Actuació **Renovació completa base i ferm**

COST ACTUACIÓ **556.072 €**

COST RENOVACIÓ SUP.	**150.366 €**
COST RENOVACIÓ TOTAL	**556.072 €**
COST REURBANITZACIÓ	**1.706.043 €**

CSV: 3e5ce121-d4ca-41ab-89d9-ba2e1c395325
Aquest document és document electrònic segons l'article 27 de la Llei 39/2015, de 1 d'octubre.La seva autenticitat pot ser comprovada a l'adreça https://seu-e.cat/web/olivella

GESTIÓ I MANTENIMENT DELS PAVIMENTS MUNICIPALS

CARRER: VIA LÀCTIA **IDENTIFICADOR:** 373
TRAM: Entre CONSTEL·LACIÓ i CRANC
CATEGORIA: XARXA BASICA



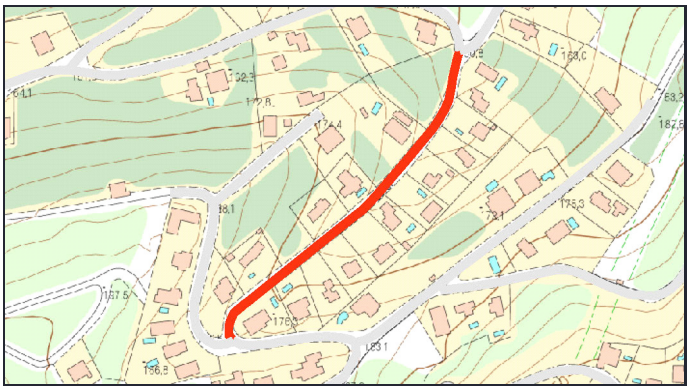

PARÀMETRES GENERALS

TITULARITAT: MUNICIPAL **CLASSIFICACIÓ DEL SÒL:** URBÀ **PD Clavegueram:**
TIPOLOGIA: URBANITZAT **QUALIFICACIÓ DEL SÒL:**

CARACTERÍSTIQUES DEL TRAM

LONGITUD TRAM: 253.6m **AMPLADA TOTAL:** 7.4m **SUPERF. CALÇADA** 1369.44m2

V1	AP1	CAL	AP2	V2
1,00	0,00	5,40	0,00	1,00

OBSERVACIONS:

MATERIALS DELS PAVIMENTS

CALÇADA: MBC **RIGOLA:** SENSE RIGOLA

DIAGNOSI I CLASSIFICACIÓ DE LES PATOLOGIES

Patologies	Amidament	Unitat	Cost	Import
Fissura longitudinal Segellat amb massilla asfàltica d'aplicació en calent	19	m	34,93	663,67 €
Fissura transversal Segellat amb massilla asfàltica d'aplicació en calent	16,1	m	34,93	562,37 €
Assentament tapa pou de registre Canvi i recol·locació de tapa	1	ut	550	550,00 €
Flonjalls Demolició i nou paquet de ferm	0,8	m2	75,45	60,36 €

PRESSUPOST REPARACIO **1.836 €**

GRAU DE DETERIORAMENT I PRIORITAT

Grau deteriorament: 2,1 **MOLT BAIX** Prioritat: 10,48 **MOLT BAIXA**

ACTUACIÓ I PRESSUPOST

Actuació **Reparació patologies**

COST ACTUACIÓ **1.836 €**

COST RENOVACIÓ SUP.	**36.290 €**
COST RENOVACIÓ TOTAL	**134.205 €**
COST REURBANITZACIÓ	**412.861 €**

CSV: 3e5ce121-d4ca-41ab-89d9-ba2e1c395325
Aquest document és document electrònic segons l'article 27 de la Llei 39/2015, de 1 d'octubre.La seva autenticitat pot ser comprovada a l'adreça https://seu-e.cat/web/olivella

GESTIÓ I MANTENIMENT DELS PAVIMENTS MUNICIPALS

CARRER: VIA LÀCTIA **IDENTIFICADOR:** 374
TRAM: Entre CAN MACIÀ i ANDRÒMEDA
CATEGORIA: XARXA BASICA



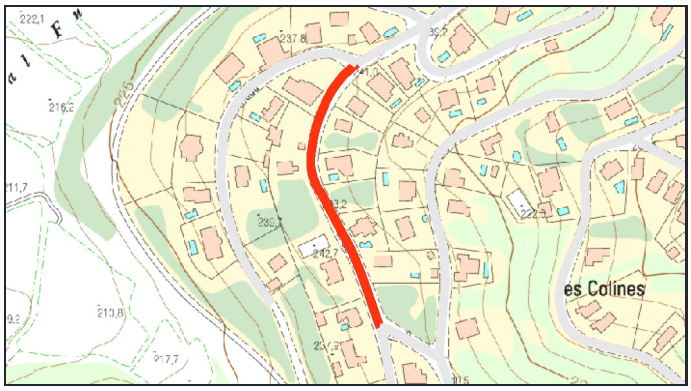

PARÀMETRES GENERALS

TITULARITAT: MUNICIPAL **CLASSIFICACIÓ DEL SÒL:** URBÀ **PD Clavegueram:**
TIPOLOGIA: URBANITZAT **QUALIFICACIÓ DEL SÒL:**

CARACTERÍSTIQUES DEL TRAM

LONGITUD TRAM: 192.3m **AMPLADA TOTAL:** 8m **SUPERF. CALÇADA** 1153.8m2

V1	AP1	CAL	AP2	V2
1,00	0,00	6,00	0,00	1,00

OBSERVACIONS:

MATERIALS DELS PAVIMENTS

CALÇADA: MBC **RIGOLA:** SENSE RIGOLA

DIAGNOSI I CLASSIFICACIÓ DE LES PATOLOGIES

Patologies	Amidament	Unitat	Cost	Import
Roderes Demolició i nou paquet de ferm	9,6	m2	75,45	724,32 €
Fissura transversal Segellat amb massilla asfàltica d'aplicació en calent	8,4	m	34,93	293,41 €

PRESSUPOST REPARACIO **1.018 €**

GRAU DE DETERIORAMENT I PRIORITAT

Grau deteriorament: 0,47 **MOLT BAIX** Prioritat: 2,337 **MOLT BAIXA**

ACTUACIÓ I PRESSUPOST

Actuació **Reparació patologies**

COST ACTUACIÓ **1.018 €**

COST RENOVACIÓ SUP.	**30.576 €**
COST RENOVACIÓ TOTAL	**113.072 €**
COST REURBANITZACIÓ	**338.448 €**

CSV: 3e5ce121-d4ca-41ab-89d9-ba2e1c395325
Aquest document és document electrònic segons l'article 27 de la Llei 39/2015, de 1 d'octubre.La seva autenticitat pot ser comprovada a l'adreça https://seu-e.cat/web/olivella

GESTIÓ I MANTENIMENT DELS PAVIMENTS MUNICIPALS

CARRER: VIA LÀCTIA **IDENTIFICADOR:** 375
TRAM: Entre VIA LÀCTIA i CAMÍ
CATEGORIA: XARXA LOCAL



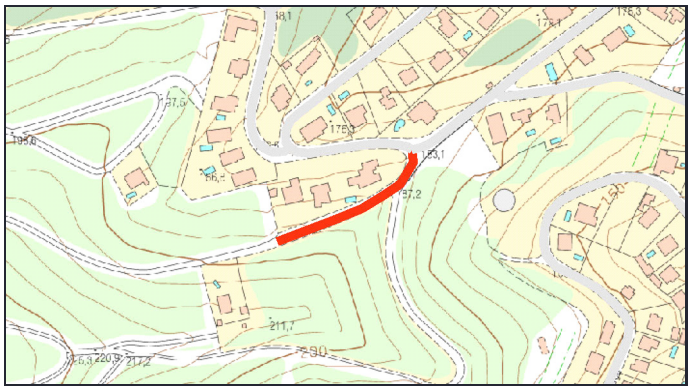

PARÀMETRES GENERALS

TITULARITAT: MUNICIPAL **CLASSIFICACIÓ DEL SÒL:** URBÀ **PD Clavegueram:**
TIPOLOGIA: URBANITZAT **QUALIFICACIÓ DEL SÒL:**

CARACTERÍSTIQUES DEL TRAM

LONGITUD TRAM: 114.5m **AMPLADA TOTAL:** 6.2m **SUPERF. CALÇADA** 572.5m2

V1	AP1	CAL	AP2	V2
0,00	0,00	5,00	0,00	1,20

OBSERVACIONS:

MATERIALS DELS PAVIMENTS

CALÇADA: MBC **RIGOLA:** SENSE RIGOLA

DIAGNOSI I CLASSIFICACIÓ DE LES PATOLOGIES

Patologies	Amidament	Unitat	Cost	Import

PRESSUPOST REPARACIO **0 €**

GRAU DE DETERIORAMENT I PRIORITAT

Grau deteriorament: 0 **NUL** Prioritat: 0 **NUL·LA**

ACTUACIÓ I PRESSUPOST

Actuació **Sense patologies**

COST RENOVACIÓ SUP.	**12.767 €**
COST RENOVACIÓ TOTAL	**44.369 €**
COST REURBANITZACIÓ	**156.178 €**

COST ACTUACIÓ **0 €**

CSV: 3e5ce121-d4ca-41ab-89d9-ba2e1c395325
Aquest document és document electrònic segons l'article 27 de la Llei 39/2015, de 1 d'octubre.La seva autenticitat pot ser comprovada a l'adreça https://seu-e.cat/web/olivella

GESTIÓ I MANTENIMENT DELS PAVIMENTS MUNICIPALS

CARRER: VIA LÀCTIA **IDENTIFICADOR:** 376
TRAM: Entre CAL GAVARRÓ i MERCURI
CATEGORIA: XARXA BASICA





PARÀMETRES GENERALS

TITULARITAT: MUNICIPAL **CLASSIFICACIÓ DEL SÒL:** URBÀ **PD Clavegueram:**
TIPOLOGIA: URBANITZAT **QUALIFICACIÓ DEL SÒL:**

CARACTERÍSTIQUES DEL TRAM

LONGITUD TRAM: 878.1m **AMPLADA TOTAL:** 9m **SUPERF. CALÇADA** 6146.7m2

V1	AP1	CAL	AP2	V2
1,00	0,00	7,00	0,00	1,00

OBSERVACIONS:

MATERIALS DELS PAVIMENTS

CALÇADA: MBC **RIGOLA:** SENSE RIGOLA

DIAGNOSI I CLASSIFICACIÓ DE LES PATOLOGIES

Patologies	Amidament	Unitat	Cost	Import
Fissures generalitzades sense deformació Fresat i reposició de la capa de trànsit	1578,45	m2	22,28	35.167,87 €
Fissura longitudinal Segellat amb massilla asfàltica d'aplicació en calent	74,2	m	34,93	2.591,81 €
Enfonsaments Demolició i nou paquet de ferm	19,2	m2	75,45	1.448,64 €
Fissura transversal Segellat amb massilla asfàltica d'aplicació en calent	35,8	m	34,93	1.250,49 €
Flonjalls Demolició i nou paquet de ferm	2,8	m2	75,45	211,26 €

PRESSUPOST REPARACIO **40.670 €**

GRAU DE DETERIORAMENT I PRIORITAT

Grau deteriorament: 5,16 **BAIX** Prioritat: 25,79 **BAIXA**

ACTUACIÓ I PRESSUPOST

Actuació **Reparació patologies**

COST ACTUACIÓ **40.670 €**

COST RENOVACIÓ SUP.	**162.888 €**
COST RENOVACIÓ TOTAL	**602.377 €**
COST REURBANITZACIÓ	**1.738.638 €**

CSV: 3e5ce121-d4ca-41ab-89d9-ba2e1c395325
Aquest document és document electrònic segons l'article 27 de la Llei 39/2015, de 1 d'octubre.La seva autenticitat pot ser comprovada a l'adreça https://seu-e.cat/web/olivella

GESTIÓ I MANTENIMENT DELS PAVIMENTS MUNICIPALS

CARRER: VIA LÀCTIA **IDENTIFICADOR:** 377
TRAM: Entre COSMOS i SENSE NOM-5
CATEGORIA: XARXA BASICA



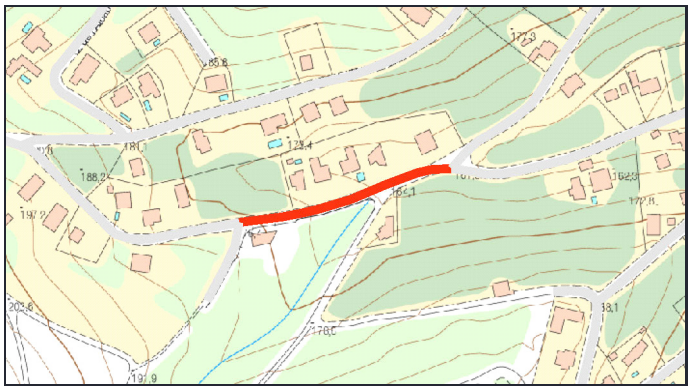

PARÀMETRES GENERALS

TITULARITAT: MUNICIPAL **CLASSIFICACIÓ DEL SÒL:** URBÀ **PD Clavegueram:**
TIPOLOGIA: URBANITZAT **QUALIFICACIÓ DEL SÒL:**

CARACTERÍSTIQUES DEL TRAM

LONGITUD TRAM: 145.4m **AMPLADA TOTAL:** 8m **SUPERF. CALÇADA** 872.4m2

V1	AP1	CAL	AP2	V2
1,00	0,00	6,00	0,00	1,00

OBSERVACIONS:

MATERIALS DELS PAVIMENTS

CALÇADA: MBC **RIGOLA:** SENSE RIGOLA

DIAGNOSI I CLASSIFICACIÓ DE LES PATOLOGIES

Patologies	Amidament	Unitat	Cost	Import
Fissura transversal Segellat amb massilla asfàltica d'aplicació en calent	5,7	m	34,93	199,10 €
Flonjalls Demolició i nou paquet de ferm	2,4	m2	75,45	181,08 €
Fissura erràtica Segellat amb massilla asfàltica d'aplicació en calent	4,3	m	34,93	150,20 €
Fissura longitudinal Segellat amb massilla asfàltica d'aplicació en calent	3,8	m	34,93	132,73 €

PRESSUPOST REPARACIO **663 €**

GRAU DE DETERIORAMENT I PRIORITAT

Grau deteriorament: 0,45 **MOLT BAIX** Prioritat: 2,236 **MOLT BAIXA**

ACTUACIÓ I PRESSUPOST

Actuació **Reparació patologies**

COST ACTUACIÓ **663 €**

COST RENOVACIÓ SUP.	**23.119 €**
COST RENOVACIÓ TOTAL	**85.495 €**
COST REURBANITZACIÓ	**255.904 €**

CSV: 3e5ce121-d4ca-41ab-89d9-ba2e1c395325
Aquest document és document electrònic segons l'article 27 de la Llei 39/2015, de 1 d'octubre.La seva autenticitat pot ser comprovada a l'adreça https://seu-e.cat/web/olivella

GESTIÓ I MANTENIMENT DELS PAVIMENTS MUNICIPALS

CARRER: VIA LÀCTIA **IDENTIFICADOR:** 378
TRAM: Entre FIRMAMENT i COSMOS
CATEGORIA: XARXA BASICA



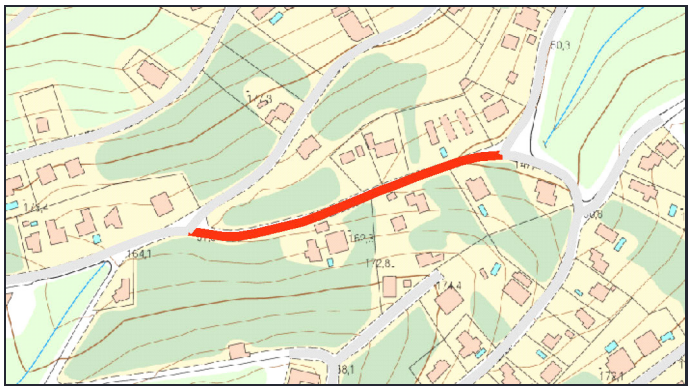

PARÀMETRES GENERALS

TITULARITAT: MUNICIPAL **CLASSIFICACIÓ DEL SÒL:** URBÀ **PD Clavegueram:**
TIPOLOGIA: URBANITZAT **QUALIFICACIÓ DEL SÒL:**

CARACTERÍSTIQUES DEL TRAM

LONGITUD TRAM: 216.8m **AMPLADA TOTAL:** 8m **SUPERF. CALÇADA** 1300.8m2

V1	AP1	CAL	AP2	V2
1,00	0,00	6,00	0,00	1,00

OBSERVACIONS:

MATERIALS DELS PAVIMENTS

CALÇADA: MBC **RIGOLA:** SENSE RIGOLA

DIAGNOSI I CLASSIFICACIÓ DE LES PATOLOGIES

Patologies	Amidament	Unitat	Cost	Import
Fissures generalitzades sense deformació Fresat i reposició de la capa de trànsit	34,5	m2	22,28	768,66 €
Fissura longitudinal Segellat amb massilla asfàltica d'aplicació en calent	9,1	m	34,93	317,86 €
Flonjalls Demolició i nou paquet de ferm	2,1	m2	75,45	158,44 €
Fissura transversal Segellat amb massilla asfàltica d'aplicació en calent	3,3	m	34,93	115,27 €

PRESSUPOST REPARACIO **1.360 €**

GRAU DE DETERIORAMENT I PRIORITAT

Grau deteriorament: 0,73 **MOLT BAIX** Prioritat: 3,635 **MOLT BAIXA**

ACTUACIÓ I PRESSUPOST

Actuació **Reparació patologies**

COST ACTUACIÓ **1.360 €**

COST RENOVACIÓ SUP.	**34.471 €**
COST RENOVACIÓ TOTAL	**127.478 €**
COST REURBANITZACIÓ	**381.568 €**

CSV: 3e5ce121-d4ca-41ab-89d9-ba2e1c395325
Aquest document és document electrònic segons l'article 27 de la Llei 39/2015, de 1 d'octubre.La seva autenticitat pot ser comprovada a l'adreça https://seu-e.cat/web/olivella

GESTIÓ I MANTENIMENT DELS PAVIMENTS MUNICIPALS

CARRER: VIA LÀCTIA **IDENTIFICADOR:** 379
TRAM: Entre SENSE NOM-5 i ARC DE SANT MARTI
CATEGORIA: XARXA BASICA



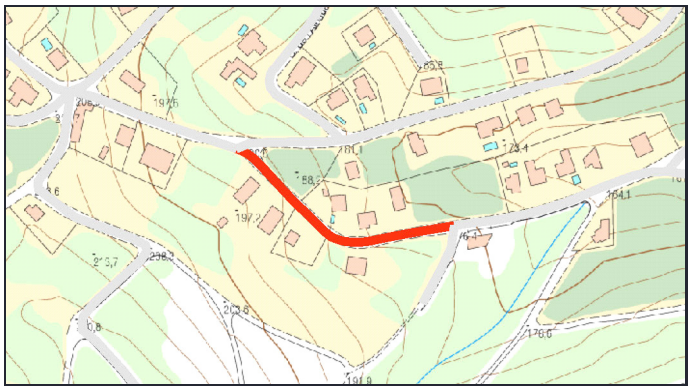

PARÀMETRES GENERALS

TITULARITAT: MUNICIPAL **CLASSIFICACIÓ DEL SÒL:** URBÀ **PD Clavegueram:**
TIPOLOGIA: URBANITZAT **QUALIFICACIÓ DEL SÒL:**

CARACTERÍSTIQUES DEL TRAM

LONGITUD TRAM: 168.5m **AMPLADA TOTAL:** 8.2m **SUPERF. CALÇADA** 1011m2

V1	AP1	CAL	AP2	V2
1,00	0,00	6,00	0,00	1,20

OBSERVACIONS:

MATERIALS DELS PAVIMENTS

CALÇADA: MBC **RIGOLA:** SENSE RIGOLA

DIAGNOSI I CLASSIFICACIÓ DE LES PATOLOGIES

Patologies	Amidament	Unitat	Cost	Import
Flonjalls Demolició i nou paquet de ferm	2,9	m2	75,45	218,80 €
Fissura longitudinal Segellat amb massilla asfàltica d'aplicació en calent	6,1	m	34,93	213,07 €
Fissura transversal Segellat amb massilla asfàltica d'aplicació en calent	6,1	m	34,93	213,07 €

PRESSUPOST REPARACIO **645 €**

GRAU DE DETERIORAMENT I PRIORITAT

Grau deteriorament: 0,38 **MOLT BAIX** Prioritat: 1,883 **MOLT BAIXA**

ACTUACIÓ I PRESSUPOST

Actuació **Reparació patologies**

COST ACTUACIÓ **645 €**

COST RENOVACIÓ SUP. **26.792 €**
COST RENOVACIÓ TOTAL **99.078 €**
COST REURBANITZACIÓ **303.974 €**

CSV: 3e5ce121-d4ca-41ab-89d9-ba2e1c395325
Aquest document és document electrònic segons l'article 27 de la Llei 39/2015, de 1 d'octubre.La seva autenticitat pot ser comprovada a l'adreça https://seu-e.cat/web/olivella

GESTIÓ I MANTENIMENT DELS PAVIMENTS MUNICIPALS

CARRER: VIA LÀCTIA **IDENTIFICADOR:** 380
TRAM: Entre CRANC i FIRMAMENT
CATEGORIA: XARXA BASICA



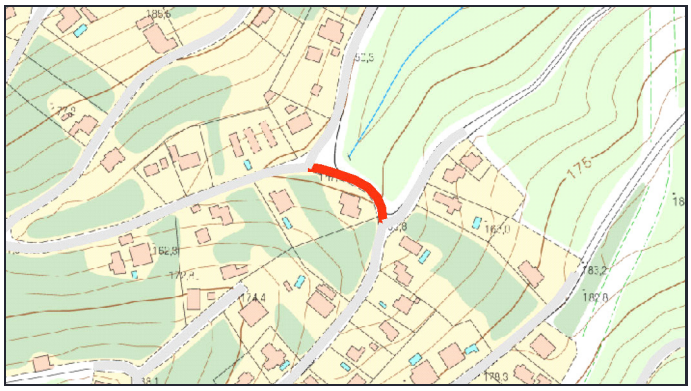

PARÀMETRES GENERALS

TITULARITAT: MUNICIPAL **CLASSIFICACIÓ DEL SÒL:** URBÀ **PD Clavegueram:**
TIPOLOGIA: URBANITZAT **QUALIFICACIÓ DEL SÒL:**

CARACTERÍSTIQUES DEL TRAM

LONGITUD TRAM: 69.6m **AMPLADA TOTAL:** 7.8m **SUPERF. CALÇADA** 417.6m2

V1	AP1	CAL	AP2	V2
1,00	0,00	6,00	0,00	0,80

OBSERVACIONS:

MATERIALS DELS PAVIMENTS

CALÇADA: MBC **RIGOLA:** SENSE RIGOLA

DIAGNOSI I CLASSIFICACIÓ DE LES PATOLOGIES

Patologies	Amidament	Unitat	Cost	Import
Assentament tapa pou de registre Canvi i recol·locació de tapa	1	ut	550	550,00 €
Fissura longitudinal Segellat amb massilla asfàltica d'aplicació en calent	10,5	m	34,93	366,77 €
Fissura transversal Segellat amb massilla asfàltica d'aplicació en calent	6,3	m	34,93	220,06 €

PRESSUPOST REPARACIO **1.137 €**

GRAU DE DETERIORAMENT I PRIORITAT

Grau deteriorament: 2,41 **MOLT BAIX** Prioritat: 12,03 **MOLT BAIXA**

ACTUACIÓ I PRESSUPOST

Actuació **Reparació patologies**

COST ACTUACIÓ **1.137 €**

COST RENOVACIÓ SUP.	**11.066 €**
COST RENOVACIÓ TOTAL	**40.925 €**
COST REURBANITZACIÓ	**119.434 €**

CSV: 3e5ce121-d4ca-41ab-89d9-ba2e1c395325
Aquest document és document electrònic segons l'article 27 de la Llei 39/2015, de 1 d'octubre.La seva autenticitat pot ser comprovada a l'adreça https://seu-e.cat/web/olivella

GESTIÓ I MANTENIMENT DELS PAVIMENTS MUNICIPALS

CARRER: VIA LÀCTIA **IDENTIFICADOR:** 381
TRAM: Entre SENSE NOM-8 i COMETA
CATEGORIA: XARXA BASICA



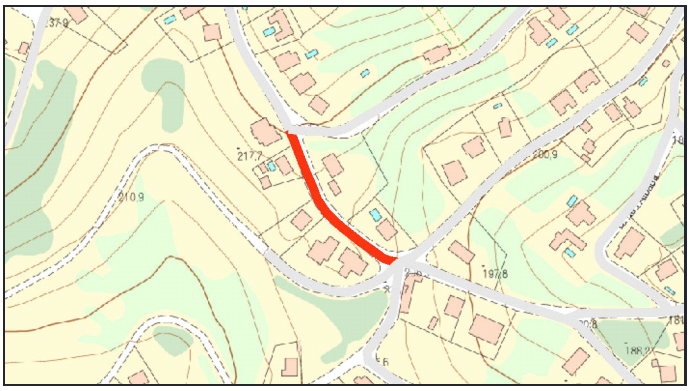

PARÀMETRES GENERALS

TITULARITAT: MUNICIPAL **CLASSIFICACIÓ DEL SÒL:** URBÀ **PD Clavegueram:**
TIPOLOGIA: URBANITZAT **QUALIFICACIÓ DEL SÒL:**

CARACTERÍSTIQUES DEL TRAM

LONGITUD TRAM: 119.7m **AMPLADA TOTAL:** 8m **SUPERF. CALÇADA** 718.2m2

V1	AP1	CAL	AP2	V2
1,00	0,00	6,00	0,00	1,00

OBSERVACIONS:

MATERIALS DELS PAVIMENTS

CALÇADA: MBC **RIGOLA:** SENSE RIGOLA

DIAGNOSI I CLASSIFICACIÓ DE LES PATOLOGIES

Patologies	Amidament	Unitat	Cost	Import

PRESSUPOST REPARACIO **0 €**

GRAU DE DETERIORAMENT I PRIORITAT

Grau deteriorament: 0 **NUL** Prioritat: 0 **NUL·LA**

ACTUACIÓ I PRESSUPOST

Actuació **Sense patologies**

COST RENOVACIÓ SUP.	**19.032 €**
COST RENOVACIÓ TOTAL	**70.384 €**
COST REURBANITZACIÓ	**210.672 €**

COST ACTUACIÓ **0 €**

CSV: 3e5ce121-d4ca-41ab-89d9-ba2e1c395325
Aquest document és document electrònic segons l'article 27 de la Llei 39/2015, de 1 d'octubre.La seva autenticitat pot ser comprovada a l'adreça https://seu-e.cat/web/olivella

GESTIÓ I MANTENIMENT DELS PAVIMENTS MUNICIPALS

CARRER: VIA LÀCTIA **IDENTIFICADOR:** 382
TRAM: Entre ARC DE SANT MARTI i ESTRELLA
CATEGORIA: XARXA BASICA



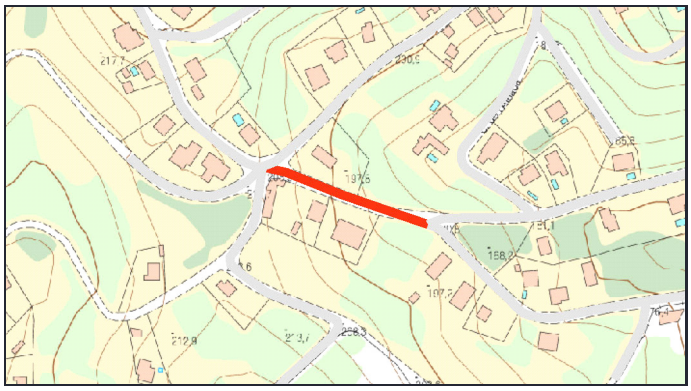

PARÀMETRES GENERALS

TITULARITAT: MUNICIPAL **CLASSIFICACIÓ DEL SÒL:** URBÀ **PD Clavegueram:**
TIPOLOGIA: URBANITZAT **QUALIFICACIÓ DEL SÒL:**

CARACTERÍSTIQUES DEL TRAM

LONGITUD TRAM: 115.5m **AMPLADA TOTAL:** 7.5m **SUPERF. CALÇADA** 635.25m2

V1	AP1	CAL	AP2	V2
1,00	0,00	5,50	0,00	1,00

OBSERVACIONS:

MATERIALS DELS PAVIMENTS

CALÇADA: MBC **RIGOLA:** SENSE RIGOLA

DIAGNOSI I CLASSIFICACIÓ DE LES PATOLOGIES

Patologies	Amidament	Unitat	Cost	Import
Fissura longitudinal Segellat amb massilla asfàltica d'aplicació en calent	2,2	m	34,93	76,85 €
Fissura transversal Segellat amb massilla asfàltica d'aplicació en calent	1,2	m	34,93	41,92 €

PRESSUPOST REPARACIO **119 €**

GRAU DE DETERIORAMENT I PRIORITAT

Grau deteriorament: 0,11 **MOLT BAIX** Prioritat: 0,569 **MOLT BAIXA**

ACTUACIÓ I PRESSUPOST

Actuació **Reparació patologies**

COST ACTUACIÓ **119 €**

COST RENOVACIÓ SUP.	**16.834 €**
COST RENOVACIÓ TOTAL	**62.255 €**
COST REURBANITZACIÓ	**190.575 €**

CSV: 3e5ce121-d4ca-41ab-89d9-ba2e1c395325
Aquest document és document electrònic segons l'article 27 de la Llei 39/2015, de 1 d'octubre.La seva autenticitat pot ser comprovada a l'adreça https://seu-e.cat/web/olivella

GESTIÓ I MANTENIMENT DELS PAVIMENTS MUNICIPALS

CARRER: VIA LÀCTIA **IDENTIFICADOR:** 383
TRAM: Entre JÚPITER i PISCINA
CATEGORIA: XARXA BASICA



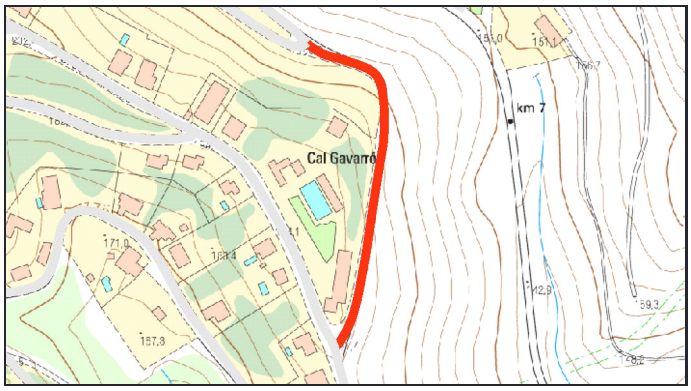

PARÀMETRES GENERALS

TITULARITAT: MUNICIPAL **CLASSIFICACIÓ DEL SÒL:** URBÀ **PD Clavegueram:**
TIPOLOGIA: URBANITZAT **QUALIFICACIÓ DEL SÒL:**

CARACTERÍSTIQUES DEL TRAM

LONGITUD TRAM: 236.4m **AMPLADA TOTAL:** 8m **SUPERF. CALÇADA** 1654.8m2

V1	AP1	CAL	AP2	V2
1,00	0,00	7,00	0,00	0,00

OBSERVACIONS:

MATERIALS DELS PAVIMENTS

CALÇADA: MBC **RIGOLA:** SENSE RIGOLA

DIAGNOSI I CLASSIFICACIÓ DE LES PATOLOGIES

Patologies	Amidament	Unitat	Cost	Import
Fissura longitudinal Segellat amb massilla asfàltica d'aplicació en calent	45,8	m	34,93	1.599,79 €
Fissura transversal Segellat amb massilla asfàltica d'aplicació en calent	19,2	m	34,93	670,66 €
Assentament tapa pou de registre Canvi i recol·locació de tapa	1	ut	550	550,00 €
Flonjalls Demolició i nou paquet de ferm	2,2	m2	75,45	165,99 €
Fissura erràtica Segellat amb massilla asfàltica d'aplicació en calent	4,5	m	34,93	157,18 €

PRESSUPOST REPARACIO **3.144 €**

GRAU DE DETERIORAMENT I PRIORITAT

Grau deteriorament: 2,53 **MOLT BAIX** Prioritat: 12,63 **MOLT BAIXA**

ACTUACIÓ I PRESSUPOST

Actuació **Reparació patologies**

COST ACTUACIÓ **3.144 €**

COST RENOVACIÓ SUP.	**43.852 €**
COST RENOVACIÓ TOTAL	**162.170 €**
COST REURBANITZACIÓ	**416.064 €**

CSV: 3e5ce121-d4ca-41ab-89d9-ba2e1c395325
Aquest document és document electrònic segons l'article 27 de la Llei 39/2015, de 1 d'octubre.La seva autenticitat pot ser comprovada a l'adreça https://seu-e.cat/web/olivella

GESTIÓ I MANTENIMENT DELS PAVIMENTS MUNICIPALS

CARRER: VIA LÀCTIA **IDENTIFICADOR:** 384
TRAM: Entre JÚPITER i MESQUITA
CATEGORIA: XARXA BASICA



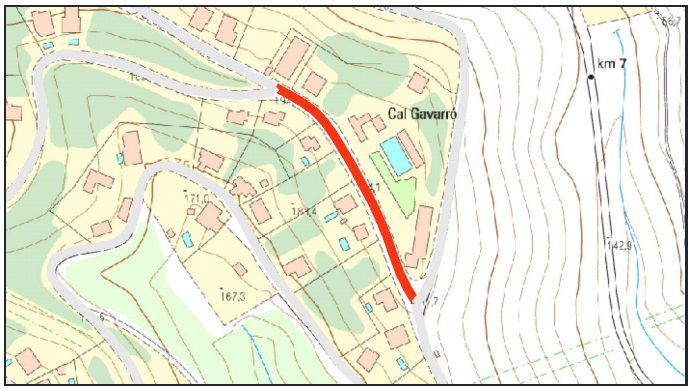

PARÀMETRES GENERALS

TITULARITAT: MUNICIPAL **CLASSIFICACIÓ DEL SÒL:** URBÀ **PD Clavegueram:**
TIPOLOGIA: URBANITZAT **QUALIFICACIÓ DEL SÒL:**

CARACTERÍSTIQUES DEL TRAM

LONGITUD TRAM: 173.9m **AMPLADA TOTAL:** 10m **SUPERF. CALÇADA** 1391.2m2

V1	AP1	CAL	AP2	V2
1,00	0,00	8,00	0,00	1,00

OBSERVACIONS:

MATERIALS DELS PAVIMENTS

CALÇADA: MBC **RIGOLA:** SENSE RIGOLA

DIAGNOSI I CLASSIFICACIÓ DE LES PATOLOGIES

Patologies	Amidament	Unitat	Cost	Import
Fissura longitudinal Segellat amb massilla asfàltica d'aplicació en calent	80,9	m	34,93	2.825,84 €
Fissures generalitzades sense deformació Fresat i reposició de la capa de trànsit	32	m2	22,28	712,96 €
Fissura transversal Segellat amb massilla asfàltica d'aplicació en calent	18,4	m	34,93	642,71 €
Assentament tapa pou de registre Canvi i recol·locació de tapa	1	ut	550	550,00 €
Enfonsaments Demolició i nou paquet de ferm	4	m2	75,45	301,80 €

PRESSUPOST REPARACIO **5.033 €**

GRAU DE DETERIORAMENT I PRIORITAT

Grau deteriorament: 3,79 **MOLT BAIX** Prioritat: 18,97 **BAIXA**

ACTUACIÓ I PRESSUPOST

Actuació **Reparació patologies**

COST ACTUACIÓ **5.033 €**

COST RENOVACIÓ SUP. **36.867 €**
COST RENOVACIÓ TOTAL **136.338 €**
COST REURBANITZACIÓ **382.580 €**

CSV: 3e5ce121-d4ca-41ab-89d9-ba2e1c395325
Aquest document és document electrònic segons l'article 27 de la Llei 39/2015, de 1 d'octubre.La seva autenticitat pot ser comprovada a l'adreça https://seu-e.cat/web/olivella

GESTIÓ I MANTENIMENT DELS PAVIMENTS MUNICIPALS

CARRER: VIA LÀCTIA **IDENTIFICADOR:** 385
TRAM: Entre RONDA DE PONENT i CAN MACIÀ
CATEGORIA: XARXA BASICA



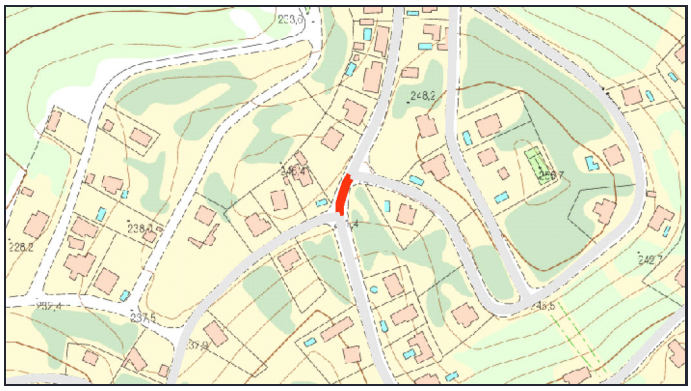

PARÀMETRES GENERALS

TITULARITAT: MUNICIPAL **CLASSIFICACIÓ DEL SÒL:** URBÀ **PD Clavegueram:**
TIPOLOGIA: URBANITZAT **QUALIFICACIÓ DEL SÒL:**

CARACTERÍSTIQUES DEL TRAM

LONGITUD TRAM: 28.8m **AMPLADA TOTAL:** 9.5m **SUPERF. CALÇADA** 216m2

V1	AP1	CAL	AP2	V2
1,00	0,00	7,50	0,00	1,00

OBSERVACIONS:

MATERIALS DELS PAVIMENTS

CALÇADA: MBC **RIGOLA:** SENSE RIGOLA

DIAGNOSI I CLASSIFICACIÓ DE LES PATOLOGIES

Patologies	Amidament	Unitat	Cost	Import

PRESSUPOST REPARACIO **0 €**

GRAU DE DETERIORAMENT I PRIORITAT

Grau deteriorament: 0 **NUL** Prioritat: 0 **NUL·LA**

ACTUACIÓ I PRESSUPOST

Actuació **Sense patologies**

COST RENOVACIÓ SUP.	**5.724 €**
COST RENOVACIÓ TOTAL	**21.168 €**
COST REURBANITZACIÓ	**60.192 €**

COST ACTUACIÓ **0 €**

CSV: 3e5ce121-d4ca-41ab-89d9-ba2e1c395325
Aquest document és document electrònic segons l'article 27 de la Llei 39/2015, de 1 d'octubre.La seva autenticitat pot ser comprovada a l'adreça https://seu-e.cat/web/olivella

GESTIÓ I MANTENIMENT DELS PAVIMENTS MUNICIPALS

CARRER: VIA LÀCTIA **IDENTIFICADOR:** 386
TRAM: Entre ANDRÒMEDA i LLUNA
CATEGORIA: XARXA BASICA



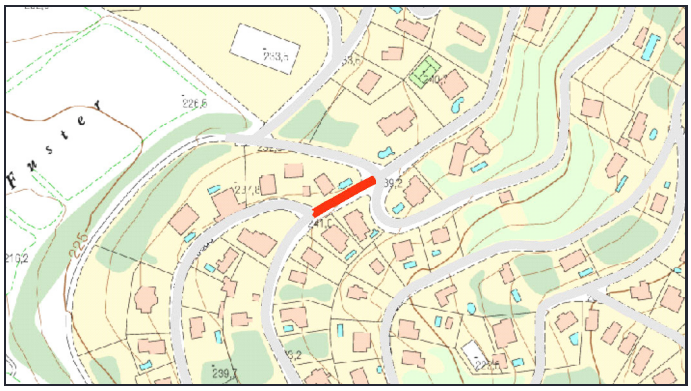

PARÀMETRES GENERALS

TITULARITAT: MUNICIPAL **CLASSIFICACIÓ DEL SÒL:** URBÀ **PD Clavegueram:**
TIPOLOGIA: URBANITZAT **QUALIFICACIÓ DEL SÒL:**

CARACTERÍSTIQUES DEL TRAM

LONGITUD TRAM: 51.5m **AMPLADA TOTAL:** 8m **SUPERF. CALÇADA** 309m2

V1	AP1	CAL	AP2	V2
1,00	0,00	6,00	0,00	1,00

OBSERVACIONS:

MATERIALS DELS PAVIMENTS

CALÇADA: MBC **RIGOLA:** SENSE RIGOLA

DIAGNOSI I CLASSIFICACIÓ DE LES PATOLOGIES

Patologies	Amidament	Unitat	Cost	Import

PRESSUPOST REPARACIO **0 €**

GRAU DE DETERIORAMENT I PRIORITAT

Grau deteriorament: 0 **NUL** Prioritat: 0 **NUL·LA**

ACTUACIÓ I PRESSUPOST

Actuació **Sense patologies**

COST RENOVACIÓ SUP.	**8.189 €**
COST RENOVACIÓ TOTAL	**30.282 €**
COST REURBANITZACIÓ	**90.640 €**

COST ACTUACIÓ **0 €**

CSV: 3e5ce121-d4ca-41ab-89d9-ba2e1c395325
Aquest document és document electrònic segons l'article 27 de la Llei 39/2015, de 1 d'octubre.La seva autenticitat pot ser comprovada a l'adreça https://seu-e.cat/web/olivella

GESTIÓ I MANTENIMENT DELS PAVIMENTS MUNICIPALS

CARRER: VIA LÀCTIA **IDENTIFICADOR:** 387
TRAM: Entre VIA LÀCTIA i CONSTEL·LACIÓ
CATEGORIA: XARXA BASICA



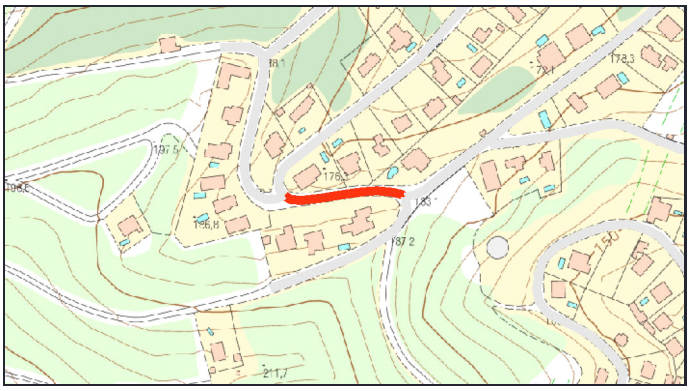

PARÀMETRES GENERALS

TITULARITAT: MUNICIPAL **CLASSIFICACIÓ DEL SÒL:** URBÀ **PD Clavegueram:**
TIPOLOGIA: URBANITZAT **QUALIFICACIÓ DEL SÒL:**

CARACTERÍSTIQUES DEL TRAM

LONGITUD TRAM: 82.2m **AMPLADA TOTAL:** 7.8m **SUPERF. CALÇADA** 443.88m2

V1	AP1	CAL	AP2	V2
1,20	0,00	5,40	0,00	1,20

OBSERVACIONS:

MATERIALS DELS PAVIMENTS

CALÇADA: MBC **RIGOLA:** SENSE RIGOLA

DIAGNOSI I CLASSIFICACIÓ DE LES PATOLOGIES

Patologies	Amidament	Unitat	Cost	Import
Fissura transversal Segellat amb massilla asfàltica d'aplicació en calent	5,5	m	34,93	192,12 €

PRESSUPOST REPARACIO **192 €**

GRAU DE DETERIORAMENT I PRIORITAT

Grau deteriorament: 0,37 **MOLT BAIX** Prioritat: 1,859 **MOLT BAIXA**

ACTUACIÓ I PRESSUPOST

Actuació **Reparació patologies**

COST ACTUACIÓ **192 €**

COST RENOVACIÓ SUP. **11.763 €**
COST RENOVACIÓ TOTAL **43.500 €**
COST REURBANITZACIÓ **141.055 €**

CSV: 3e5ce121-d4ca-41ab-89d9-ba2e1c395325
Aquest document és document electrònic segons l'article 27 de la Llei 39/2015, de 1 d'octubre.La seva autenticitat pot ser comprovada a l'adreça https://seu-e.cat/web/olivella

GESTIÓ I MANTENIMENT DELS PAVIMENTS MUNICIPALS

CARRER: VIA LÀCTIA **IDENTIFICADOR:** 388
TRAM: Entre MESQUITA i CAL GAVARRÓ
CATEGORIA: XARXA BASICA



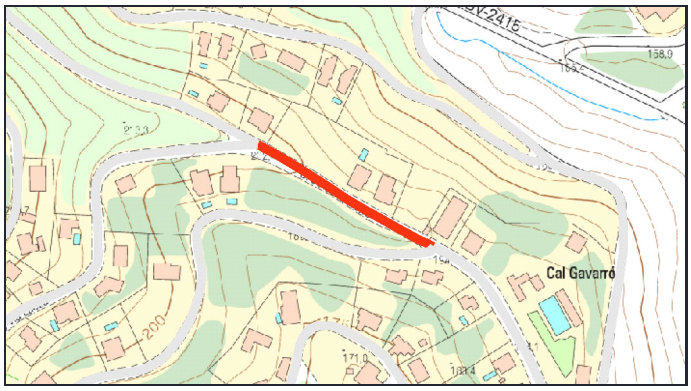

PARÀMETRES GENERALS

TITULARITAT: MUNICIPAL **CLASSIFICACIÓ DEL SÒL:** URBÀ **PD Clavegueram:**
TIPOLOGIA: URBANITZAT **QUALIFICACIÓ DEL SÒL:**

CARACTERÍSTIQUES DEL TRAM

LONGITUD TRAM: 134.6m **AMPLADA TOTAL:** 9m **SUPERF. CALÇADA** 942.2001m2

V1	AP1	CAL	AP2	V2
1,00	0,00	7,00	0,00	1,00

OBSERVACIONS:

MATERIALS DELS PAVIMENTS

CALÇADA: MBC **RIGOLA:** SENSE RIGOLA

DIAGNOSI I CLASSIFICACIÓ DE LES PATOLOGIES

Patologies	Amidament	Unitat	Cost	Import
Fissures generalitzades sense deformació Fresat i reposició de la capa de trànsit	192,65	m2	22,28	4.292,24 €
Enfonsaments Demolició i nou paquet de ferm	47	m2	75,45	3.546,15 €
Fissura longitudinal Segellat amb massilla asfàltica d'aplicació en calent	28,5	m	34,93	995,51 €
Fissura transversal Segellat amb massilla asfàltica d'aplicació en calent	12,8	m	34,93	447,10 €
Flonjalls Demolició i nou paquet de ferm	0,25	m2	75,45	18,86 €

PRESSUPOST REPARACIO **9.300 €**

GRAU DE DETERIORAMENT I PRIORITAT

Grau deteriorament: 6,23 **BAIX** Prioritat: 31,15 **MODERADA**

ACTUACIÓ I PRESSUPOST

Actuació **Reparació patologies**

COST ACTUACIÓ **9.300 €**

COST RENOVACIÓ SUP.	**24.968 €**
COST RENOVACIÓ TOTAL	**92.336 €**
COST REURBANITZACIÓ	**266.508 €**

CSV: 3e5ce121-d4ca-41ab-89d9-ba2e1c395325
Aquest document és document electrònic segons l'article 27 de la Llei 39/2015, de 1 d'octubre.La seva autenticitat pot ser comprovada a l'adreça https://seu-e.cat/web/olivella

GESTIÓ I MANTENIMENT DELS PAVIMENTS MUNICIPALS

CARRER: JÚPITER **IDENTIFICADOR:** 389
TRAM: Entre VIA LÀCTIA i CAL GAVARRÓ
CATEGORIA: XARXA LOCAL



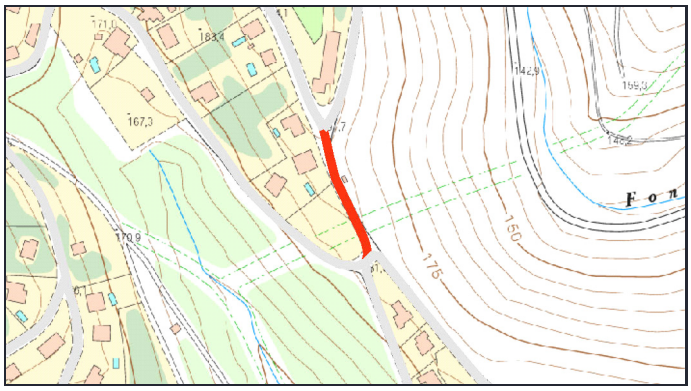

PARÀMETRES GENERALS

TITULARITAT: MUNICIPAL **CLASSIFICACIÓ DEL SÒL:** URBÀ **PD Clavegueram:**
TIPOLOGIA: URBANITZAT **QUALIFICACIÓ DEL SÒL:**

CARACTERÍSTIQUES DEL TRAM

LONGITUD TRAM: 93.1m **AMPLADA TOTAL:** 7m **SUPERF. CALÇADA** 558.6m2

V1	AP1	CAL	AP2	V2
1,00	0,00	6,00	0,00	0,00

OBSERVACIONS:

MATERIALS DELS PAVIMENTS

CALÇADA: MBC **RIGOLA:** SENSE RIGOLA

DIAGNOSI I CLASSIFICACIÓ DE LES PATOLOGIES

Patologies	Amidament	Unitat	Cost	Import
Fissura transversal Segellat amb massilla asfàltica d'aplicació en calent	21,2	m	34,93	740,52 €
Flonjalls Demolició i nou paquet de ferm	7,9	m2	75,45	596,05 €
Fissura longitudinal Segellat amb massilla asfàltica d'aplicació en calent	8,1	m	34,93	282,93 €

PRESSUPOST REPARACIO **1.620 €**

GRAU DE DETERIORAMENT I PRIORITAT

Grau deteriorament: 1,82 **MOLT BAIX** Prioritat: 5,468 **MOLT BAIXA**

ACTUACIÓ I PRESSUPOST

Actuació **Reparació patologies**

COST ACTUACIÓ **1.620 €**

COST RENOVACIÓ SUP.	**12.457 €**
COST RENOVACIÓ TOTAL	**43.292 €**
COST REURBANITZACIÓ	**143.374 €**

CSV: 3e5ce121-d4ca-41ab-89d9-ba2e1c395325
Aquest document és document electrònic segons l'article 27 de la Llei 39/2015, de 1 d'octubre.La seva autenticitat pot ser comprovada a l'adreça https://seu-e.cat/web/olivella

GESTIÓ I MANTENIMENT DELS PAVIMENTS MUNICIPALS

CARRER: VIA LÀCTIA **IDENTIFICADOR:** 390
TRAM: Entre CRANC i VIA LÀCTIA
CATEGORIA: XARXA BASICA



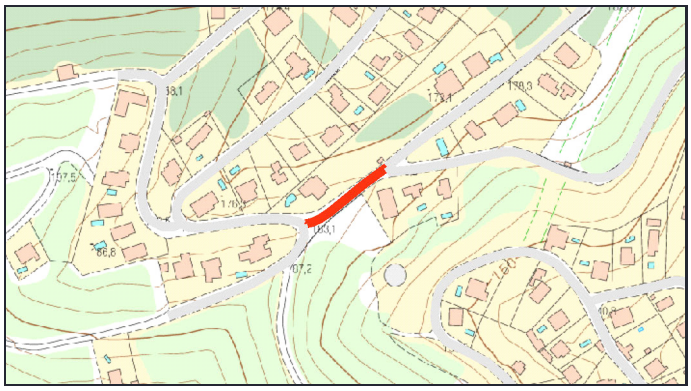

PARÀMETRES GENERALS

TITULARITAT: MUNICIPAL **CLASSIFICACIÓ DEL SÒL:** URBÀ **PD Clavegueram:**
TIPOLOGIA: URBANITZAT **QUALIFICACIÓ DEL SÒL:**

CARACTERÍSTIQUES DEL TRAM

LONGITUD TRAM: 68.5m **AMPLADA TOTAL:** 9m **SUPERF. CALÇADA** 479.5m2

V1	AP1	CAL	AP2	V2
1,00	0,00	7,00	0,00	1,00

OBSERVACIONS:

MATERIALS DELS PAVIMENTS

CALÇADA: MBC **RIGOLA:** SENSE RIGOLA

DIAGNOSI I CLASSIFICACIÓ DE LES PATOLOGIES

Patologies	Amidament	Unitat	Cost	Import
Enfonsaments Demolició i nou paquet de ferm	14	m2	75,45	1.056,30 €

PRESSUPOST REPARACIO **1.056 €**

GRAU DE DETERIORAMENT I PRIORITAT

Grau deteriorament: 0,88 **MOLT BAIX** Prioritat: 4,38 **MOLT BAIXA**

ACTUACIÓ I PRESSUPOST

Actuació **Reparació patologies**

COST ACTUACIÓ **1.056 €**

COST RENOVACIÓ SUP.	**12.707 €**
COST RENOVACIÓ TOTAL	**46.991 €**
COST REURBANITZACIÓ	**135.630 €**

CSV: 3e5ce121-d4ca-41ab-89d9-ba2e1c395325
Aquest document és document electrònic segons l'article 27 de la Llei 39/2015, de 1 d'octubre.La seva autenticitat pot ser comprovada a l'adreça https://seu-e.cat/web/olivella

GESTIÓ I MANTENIMENT DELS PAVIMENTS MUNICIPALS

CARRER: VIA LÀCTIA **IDENTIFICADOR:** 391
TRAM: Entre CAN MACIÀ i CAN MACIÀ
CATEGORIA: XARXA BASICA



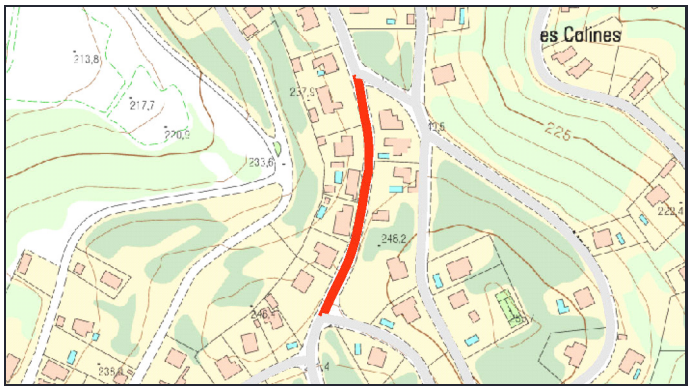

PARÀMETRES GENERALS

TITULARITAT: MUNICIPAL **CLASSIFICACIÓ DEL SÒL:** URBÀ **PD Clavegueram:**
TIPOLOGIA: URBANITZAT **QUALIFICACIÓ DEL SÒL:**

CARACTERÍSTIQUES DEL TRAM

LONGITUD TRAM: 166.5m **AMPLADA TOTAL:** 8m **SUPERF. CALÇADA** 999m2

V1	AP1	CAL	AP2	V2
1,00	0,00	6,00	0,00	1,00

OBSERVACIONS:

MATERIALS DELS PAVIMENTS

CALÇADA: MBC **RIGOLA:** SENSE RIGOLA

DIAGNOSI I CLASSIFICACIÓ DE LES PATOLOGIES

Patologies	Amidament	Unitat	Cost	Import
Fissura transversal Segellat amb massilla asfàltica d'aplicació en calent	8,3	m	34,93	289,92 €

PRESSUPOST REPARACIO **290 €**

GRAU DE DETERIORAMENT I PRIORITAT

Grau deteriorament: 0,25 **MOLT BAIX** Prioritat: 1,246 **MOLT BAIXA**

ACTUACIÓ I PRESSUPOST

Actuació **Reparació patologies**

COST ACTUACIÓ **290 €**

COST RENOVACIÓ SUP.	**26.474 €**
COST RENOVACIÓ TOTAL	**97.902 €**
COST REURBANITZACIÓ	**293.040 €**

CSV: 3e5ce121-d4ca-41ab-89d9-ba2e1c395325
Aquest document és document electrònic segons l'article 27 de la Llei 39/2015, de 1 d'octubre.La seva autenticitat pot ser comprovada a l'adreça https://seu-e.cat/web/olivella

GESTIÓ I MANTENIMENT DELS PAVIMENTS MUNICIPALS

CARRER: VIA LÀCTIA **IDENTIFICADOR:** 392
TRAM: Entre COMETA i RONDA DE PONENT
CATEGORIA: XARXA BASICA



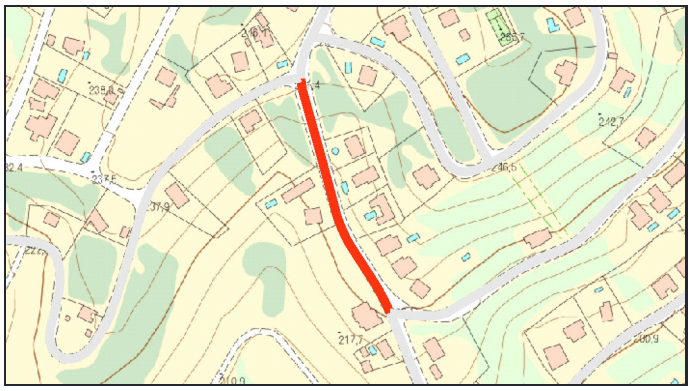

PARÀMETRES GENERALS

TITULARITAT: MUNICIPAL **CLASSIFICACIÓ DEL SÒL:** URBÀ **PD Clavegueram:**
TIPOLOGIA: URBANITZAT **QUALIFICACIÓ DEL SÒL:**

CARACTERÍSTIQUES DEL TRAM

LONGITUD TRAM: 166.8m **AMPLADA TOTAL:** 8m **SUPERF. CALÇADA** 1000.8m2

V1	AP1	CAL	AP2	V2
1,00	0,00	6,00	0,00	1,00

OBSERVACIONS:

MATERIALS DELS PAVIMENTS

CALÇADA: MBC **RIGOLA:** SENSE RIGOLA

DIAGNOSI I CLASSIFICACIÓ DE LES PATOLOGIES

Patologies	Amidament	Unitat	Cost	Import
Roderes Demolició i nou paquet de ferm	43,5	m2	75,45	3.282,07 €
Fissura longitudinal Segellat amb massilla asfàltica d'aplicació en calent	4	m	34,93	139,72 €
Fissura erràtica Segellat amb massilla asfàltica d'aplicació en calent	3,5	m	34,93	122,26 €
Fissura transversal Segellat amb massilla asfàltica d'aplicació en calent	1,8	m	34,93	62,87 €

PRESSUPOST REPARACIO **3.607 €**

GRAU DE DETERIORAMENT I PRIORITAT

Grau deteriorament: 1,49 **MOLT BAIX** Prioritat: 7,469 **MOLT BAIXA**

ACTUACIÓ I PRESSUPOST

Actuació **Reparació patologies**

COST ACTUACIÓ **3.607 €**

COST RENOVACIÓ SUP. **26.521 €**
COST RENOVACIÓ TOTAL **98.078 €**
COST REURBANITZACIÓ **293.568 €**

CSV: 3e5ce121-d4ca-41ab-89d9-ba2e1c395325
Aquest document és document electrònic segons l'article 27 de la Llei 39/2015, de 1 d'octubre.La seva autenticitat pot ser comprovada a l'adreça https://seu-e.cat/web/olivella

GESTIÓ I MANTENIMENT DELS PAVIMENTS MUNICIPALS

CARRER: XALOC **IDENTIFICADOR:** 393
TRAM: Entre MESTRAL i CAMÍ
CATEGORIA: VEINAL



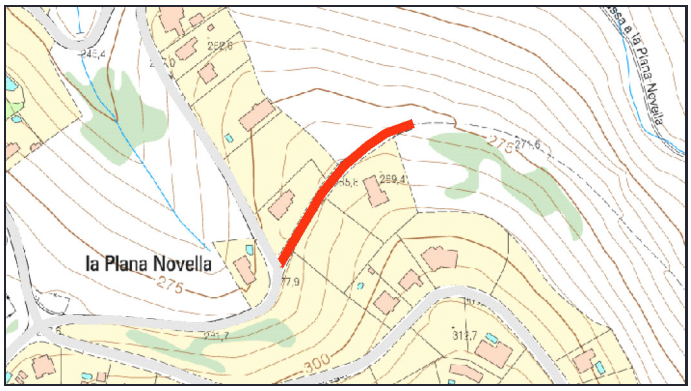

PARÀMETRES GENERALS

TITULARITAT: MUNICIPAL **CLASSIFICACIÓ DEL SÒL:** URBÀ **PD Clavegueram:**
TIPOLOGIA: URBANITZAT **QUALIFICACIÓ DEL SÒL:**

CARACTERÍSTIQUES DEL TRAM

LONGITUD TRAM: 133.4m **AMPLADA TOTAL:** 7.5m **SUPERF. CALÇADA** 733.7m2

V1	AP1	CAL	AP2	V2
1,00	0,00	5,50	0,00	1,00

OBSERVACIONS:

MATERIALS DELS PAVIMENTS

CALÇADA: MBC **RIGOLA:** SENSE RIGOLA

DIAGNOSI I CLASSIFICACIÓ DE LES PATOLOGIES

Patologies	Amidament	Unitat	Cost	Import
Descarnaments Fresat i reposició de la capa de trànsit	38,25	m2	22,28	852,21 €
Fissura transversal Segellat amb massilla asfàltica d'aplicació en calent	12,8	m	34,93	447,10 €

PRESSUPOST REPARACIO **1.299 €**

GRAU DE DETERIORAMENT I PRIORITAT

Grau deteriorament: 1,15 **MOLT BAIX** Prioritat: 1,149 **MOLT BAIXA**

ACTUACIÓ I PRESSUPOST

Actuació **Reparació patologies**

COST ACTUACIÓ **1.299 €**

COST RENOVACIÓ SUP.	**13.207 €**
COST RENOVACIÓ TOTAL	**41.454 €**
COST REURBANITZACIÓ	**220.110 €**

CSV: 3e5ce121-d4ca-41ab-89d9-ba2e1c395325
Aquest document és document electrònic segons l'article 27 de la Llei 39/2015, de 1 d'octubre.La seva autenticitat pot ser comprovada a l'adreça https://seu-e.cat/web/olivella

GESTIÓ I MANTENIMENT DELS PAVIMENTS MUNICIPALS

CARRER: XALOC **IDENTIFICADOR:** 394
TRAM: Entre MESTRAL i GREGAL
CATEGORIA: XARXA LOCAL



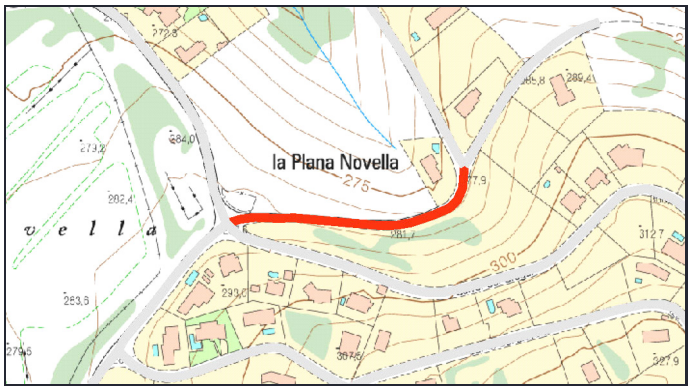

PARÀMETRES GENERALS

TITULARITAT: MUNICIPAL **CLASSIFICACIÓ DEL SÒL:** URBÀ **PD Clavegueram:**
TIPOLOGIA: URBANITZAT **QUALIFICACIÓ DEL SÒL:**

CARACTERÍSTIQUES DEL TRAM

LONGITUD TRAM: 180.2m **AMPLADA TOTAL:** 7m **SUPERF. CALÇADA** 991.1m2

V1	AP1	CAL	AP2	V2
0,50	0,00	5,50	0,00	1,00

OBSERVACIONS:

MATERIALS DELS PAVIMENTS

CALÇADA: MBC **RIGOLA:** SENSE RIGOLA

DIAGNOSI I CLASSIFICACIÓ DE LES PATOLOGIES

Patologies	Amidament	Unitat	Cost	Import
Fissures generalitzades sense deformació Fresat i reposició de la capa de trànsit	85,7	m2	22,28	1.909,40 €
Fissura transversal Segellat amb massilla asfàltica d'aplicació en calent	19,8	m	34,93	691,61 €
Fissura longitudinal Segellat amb massilla asfàltica d'aplicació en calent	10	m	34,93	349,30 €

PRESSUPOST REPARACIO **2.950 €**

GRAU DE DETERIORAMENT I PRIORITAT

Grau deteriorament: 2,32 **MOLT BAIX** Prioritat: 6,968 **MOLT BAIXA**

ACTUACIÓ I PRESSUPOST

Actuació **Reparació patologies**

COST ACTUACIÓ **2.950 €**

COST RENOVACIÓ SUP.	**22.102 €**
COST RENOVACIÓ TOTAL	**76.810 €**
COST REURBANITZACIÓ	**277.508 €**

CSV: 3e5ce121-d4ca-41ab-89d9-ba2e1c395325
Aquest document és document electrònic segons l'article 27 de la Llei 39/2015, de 1 d'octubre.La seva autenticitat pot ser comprovada a l'adreça https://seu-e.cat/web/olivella

GESTIÓ I MANTENIMENT DELS PAVIMENTS MUNICIPALS

CARRER: XIXELLA **IDENTIFICADOR:** 395
TRAM: Entre ROQUEROL i BOTXÍ
CATEGORIA: XARXA LOCAL



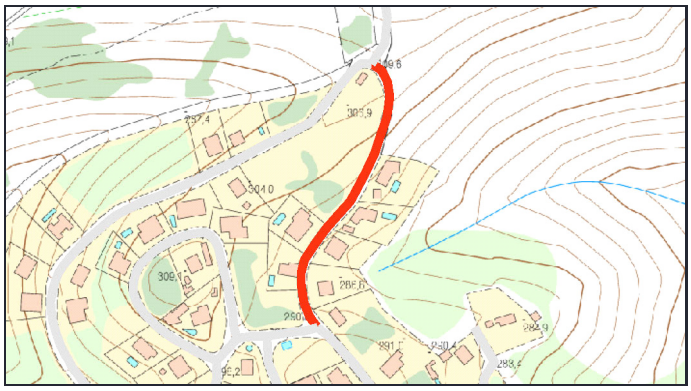

PARÀMETRES GENERALS

TITULARITAT: MUNICIPAL **CLASSIFICACIÓ DEL SÒL:** URBÀ **PD Clavegueram:**
TIPOLOGIA: URBANITZAT **QUALIFICACIÓ DEL SÒL:**

CARACTERÍSTIQUES DEL TRAM

LONGITUD TRAM: 196.4m **AMPLADA TOTAL:** 7.5m **SUPERF. CALÇADA** 1080.2m2

V1	AP1	CAL	AP2	V2
1,00	0,00	5,50	0,00	1,00

OBSERVACIONS:

MATERIALS DELS PAVIMENTS

CALÇADA: MBC **RIGOLA:** SENSE RIGOLA

DIAGNOSI I CLASSIFICACIÓ DE LES PATOLOGIES

Patologies	Amidament	Unitat	Cost	Import
Fissures generalitzades sense deformació Fresat i reposició de la capa de trànsit	245	m2	22,28	5.458,60 €
Fissura estructural (Pell de cocodril) Demolició i nou paquet de ferm	20,7	m2	75,45	1.561,81 €
Fissura longitudinal Segellat amb massilla asfàltica d'aplicació en calent	13,5	m	34,93	471,55 €
Fissura transversal Segellat amb massilla asfàltica d'aplicació en calent	1,3	m	34,93	45,41 €

PRESSUPOST REPARACIO **7.537 €**

GRAU DE DETERIORAMENT I PRIORITAT

Grau deteriorament: 4,67 **MOLT BAIX** Prioritat: 14,01 **MOLT BAIXA**

ACTUACIÓ I PRESSUPOST

Actuació **Reparació patologies**

COST ACTUACIÓ **7.537 €**

COST RENOVACIÓ SUP.	**24.088 €**
COST RENOVACIÓ TOTAL	**83.716 €**
COST REURBANITZACIÓ	**324.060 €**

CSV: 3e5ce121-d4ca-41ab-89d9-ba2e1c395325
Aquest document és document electrònic segons l'article 27 de la Llei 39/2015, de 1 d'octubre.La seva autenticitat pot ser comprovada a l'adreça https://seu-e.cat/web/olivella

GESTIÓ I MANTENIMENT DELS PAVIMENTS MUNICIPALS

CARRER: XIXELLA **IDENTIFICADOR:** 396
TRAM: Entre TUDÓ i TUDÓ
CATEGORIA: XARXA LOCAL



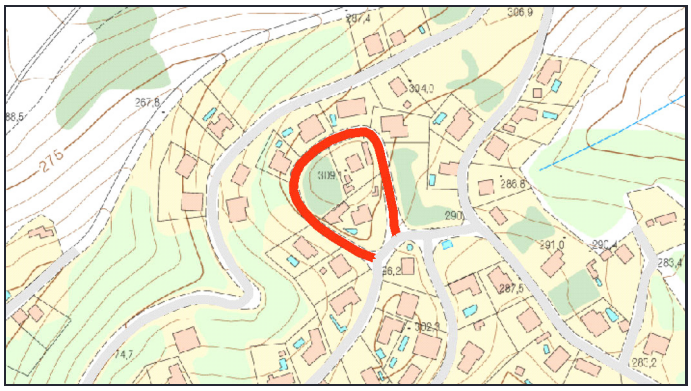

PARÀMETRES GENERALS

TITULARITAT: MUNICIPAL **CLASSIFICACIÓ DEL SÒL:** URBÀ **PD Clavegueram:**
TIPOLOGIA: URBANITZAT **QUALIFICACIÓ DEL SÒL:**

CARACTERÍSTIQUES DEL TRAM

LONGITUD TRAM: 216m **AMPLADA TOTAL:** 7.5m **SUPERF. CALÇADA** 1188m2

V1	AP1	CAL	AP2	V2
1,00	0,00	5,50	0,00	1,00

OBSERVACIONS:

MATERIALS DELS PAVIMENTS

CALÇADA: MBC **RIGOLA:** SENSE RIGOLA

DIAGNOSI I CLASSIFICACIÓ DE LES PATOLOGIES

Patologies	Amidament	Unitat	Cost	Import
Fissura estructural (Pell de cocodril) Demolició i nou paquet de ferm	106,8	m2	75,45	8.058,06 €
Fissures generalitzades sense deformació Fresat i reposició de la capa de trànsit	315,4	m2	22,28	7.027,11 €
Fissura longitudinal Segellat amb massilla asfàltica d'aplicació en calent	2,7	m	34,93	94,31 €

PRESSUPOST REPARACIO **15.179 €**

GRAU DE DETERIORAMENT I PRIORITAT

Grau deteriorament: 6,43 **BAIX** Prioritat: 19,30 **BAIXA**

ACTUACIÓ I PRESSUPOST

Actuació **Reparació patologies**

COST ACTUACIÓ **15.179 €**

COST RENOVACIÓ SUP.	**26.492 €**
COST RENOVACIÓ TOTAL	**92.070 €**
COST REURBANITZACIÓ	**356.400 €**

CSV: 3e5ce121-d4ca-41ab-89d9-ba2e1c395325
Aquest document és document electrònic segons l'article 27 de la Llei 39/2015, de 1 d'octubre.La seva autenticitat pot ser comprovada a l'adreça https://seu-e.cat/web/olivella

GESTIÓ I MANTENIMENT DELS PAVIMENTS MUNICIPALS

CARRER: XORIGUER **IDENTIFICADOR:** 397
TRAM: Entre GALL i ATZUCAC
CATEGORIA: XARXA LOCAL



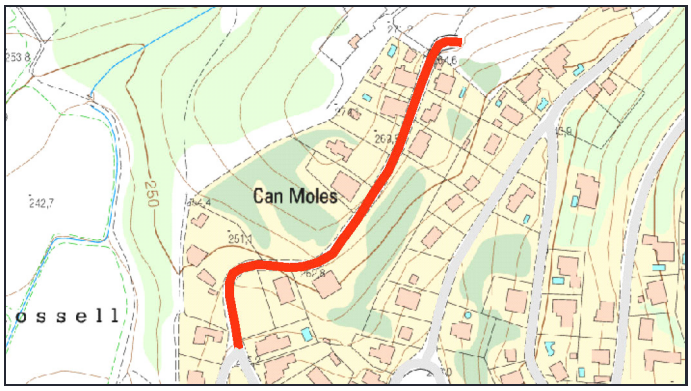

PARÀMETRES GENERALS

TITULARITAT: MUNICIPAL **CLASSIFICACIÓ DEL SÒL:** URBÀ **PD Clavegueram:**
TIPOLOGIA: URBANITZAT **QUALIFICACIÓ DEL SÒL:**

CARACTERÍSTIQUES DEL TRAM

LONGITUD TRAM: 290.2m **AMPLADA TOTAL:** 7m **SUPERF. CALÇADA** 1451m2

V1	AP1	CAL	AP2	V2
1,00	0,00	5,00	0,00	1,00

OBSERVACIONS: Voreres a trams

MATERIALS DELS PAVIMENTS

CALÇADA: MBC **RIGOLA:** SENSE RIGOLA

DIAGNOSI I CLASSIFICACIÓ DE LES PATOLOGIES

Patologies	Amidament	Unitat	Cost	Import
Fissures generalitzades sense deformació Fresat i reposició de la capa de trànsit	1136,3	m2	22,28	25.316,77 €
Fissura estructural (Pell de cocodril) Demolició i nou paquet de ferm	121	m2	75,45	9.129,45 €
Enfonsaments Demolició i nou paquet de ferm	12,15	m2	75,45	916,72 €
Fissura transversal Segellat amb massilla asfàltica d'aplicació en calent	11	m	34,93	384,23 €

PRESSUPOST REPARACIO **35.747 €**

GRAU DE DETERIORAMENT I PRIORITAT

Grau deteriorament: 16,1 **ALT** Prioritat: 48,23 **MODERADA**

ACTUACIÓ I PRESSUPOST

Actuació **Reparació patologies estructurals i nova capa rodolament a tot el carrer**

COST ACTUACIÓ **42.403 €**

COST RENOVACIÓ SUP.	**32.357 €**
COST RENOVACIÓ TOTAL	**112.453 €**
COST REURBANITZACIÓ	**446.908 €**

CSV: 3e5ce121-d4ca-41ab-89d9-ba2e1c395325
Aquest document és document electrònic segons l'article 27 de la Llei 39/2015, de 1 d'octubre.La seva autenticitat pot ser comprovada a l'adreça https://seu-e.cat/web/olivella

GESTIÓ I MANTENIMENT DELS PAVIMENTS MUNICIPALS

CARRER: XORIGUER **IDENTIFICADOR:** 398
TRAM: Entre HOSTAL DEL GANXO i GALL
CATEGORIA: XARXA LOCAL



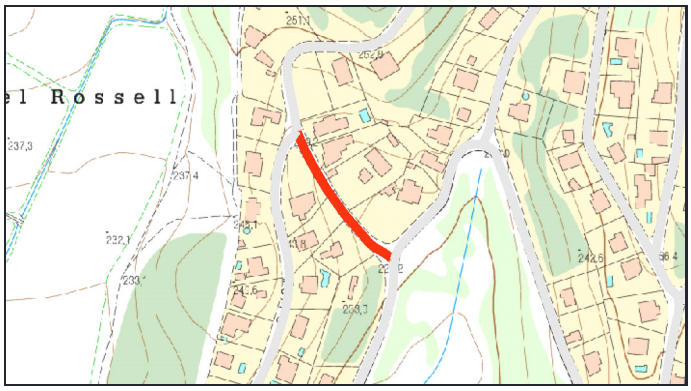

PARÀMETRES GENERALS

TITULARITAT: MUNICIPAL **CLASSIFICACIÓ DEL SÒL:** URBÀ **PD Clavegueram:**
TIPOLOGIA: URBANITZAT **QUALIFICACIÓ DEL SÒL:**

CARACTERÍSTIQUES DEL TRAM

LONGITUD TRAM: 108.2m **AMPLADA TOTAL:** 8m **SUPERF. CALÇADA** 649.2m2

V1	AP1	CAL	AP2	V2
1,00	0,00	6,00	0,00	1,00

OBSERVACIONS:

MATERIALS DELS PAVIMENTS

CALÇADA: MBC **RIGOLA:** SENSE RIGOLA

DIAGNOSI I CLASSIFICACIÓ DE LES PATOLOGIES

Patologies	Amidament	Unitat	Cost	Import
Fissures generalitzades sense deformació Fresat i reposició de la capa de trànsit	496,2	m2	22,28	11.055,34 €
Fissura transversal Segellat amb massilla asfàltica d'aplicació en calent	13,9	m	34,93	485,53 €
Fissura longitudinal Segellat amb massilla asfàltica d'aplicació en calent	9,1	m	34,93	317,86 €

PRESSUPOST REPARACIO **11.859 €**

GRAU DE DETERIORAMENT I PRIORITAT

Grau deteriorament: 14,7 **MODERAT** Prioritat: 43,96 **MODERADA**

ACTUACIÓ I PRESSUPOST

Actuació **Reparació patologies estructurals i nova capa rodolament a tot el carrer**

COST ACTUACIÓ **14.477 €**

COST RENOVACIÓ SUP.	**14.477 €**
COST RENOVACIÓ TOTAL	**50.313 €**
COST REURBANITZACIÓ	**190.432 €**

CSV: 3e5ce121-d4ca-41ab-89d9-ba2e1c395325
Aquest document és document electrònic segons l'article 27 de la Llei 39/2015, de 1 d'octubre.La seva autenticitat pot ser comprovada a l'adreça https://seu-e.cat/web/olivella

GESTIÓ I MANTENIMENT DELS PAVIMENTS MUNICIPALS

CARRER: XOT **IDENTIFICADOR:** 399
TRAM: Entre ÓS BLANC i PONENT
CATEGORIA: XARXA LOCAL



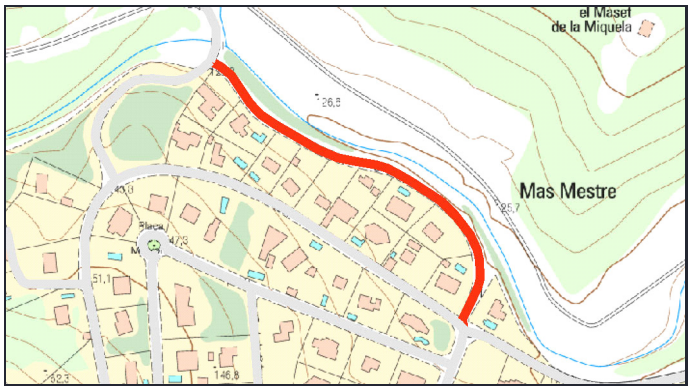

PARÀMETRES GENERALS

TITULARITAT: MUNICIPAL **CLASSIFICACIÓ DEL SÒL:** URBÀ **PD Clavegueram:**
TIPOLOGIA: URBANITZAT **QUALIFICACIÓ DEL SÒL:**

CARACTERÍSTIQUES DEL TRAM

LONGITUD TRAM: 277.6m **AMPLADA TOTAL:** 7.5m **SUPERF. CALÇADA** 1526.8m2

V1	AP1	CAL	AP2	V2
1,00	0,00	5,50	0,00	1,00

OBSERVACIONS: Afectacions a vorera

MATERIALS DELS PAVIMENTS

CALÇADA: MBC **RIGOLA:** PREFABRICADA

DIAGNOSI I CLASSIFICACIÓ DE LES PATOLOGIES

Patologies	Amidament	Unitat	Cost	Import
Fissures generalitzades sense deformació Fresat i reposició de la capa de trànsit	287,95	m2	22,28	6.415,53 €
Enfonsaments Demolició i nou paquet de ferm	11,65	m2	75,45	878,99 €
Fissura longitudinal Segellat amb massilla asfàltica d'aplicació en calent	16,2	m	34,93	565,87 €
Flonjalls Demolició i nou paquet de ferm	3	m2	75,45	226,35 €
Fissura transversal Segellat amb massilla asfàltica d'aplicació en calent	5,5	m	34,93	192,12 €

PRESSUPOST REPARACIO **8.279 €**

GRAU DE DETERIORAMENT I PRIORITAT

Grau deteriorament: 3,97 **MOLT BAIX** Prioritat: 11,9 **MOLT BAIXA**

ACTUACIÓ I PRESSUPOST

Actuació **Reparació patologies**

COST ACTUACIÓ **8.279 €**

COST RENOVACIÓ SUP.	**34.048 €**
COST RENOVACIÓ TOTAL	**118.327 €**
COST REURBANITZACIÓ	**458.040 €**

CSV: 3e5ce121-d4ca-41ab-89d9-ba2e1c395325
Aquest document és document electrònic segons l'article 27 de la Llei 39/2015, de 1 d'octubre.La seva autenticitat pot ser comprovada a l'adreça https://seu-e.cat/web/olivella

CSV: 3e5ce121-d4ca-41ab-89d9-ba2e1c395325
Aquest document és document electrònic segons l'article 27 de la Llei 39/2015, de 1 d'octubre.La seva autenticitat pot ser comprovada a l'adreça https://seu-e.cat/web/olivella

ANNEX 6 – RESUM DE CARRERS AGRUPATS

GESTIÓ I MANTENIMENT DELS PAVIMENTS MUNICIPALS

RESUM CARRERS

ID	CARRER	Reparació	Renovació sup.	Renovació total	Reurbanització
1	ALBADA	9.418,67 €	56.063,31 €	194.838,87 €	754.214,98 €
2	ÀLIGA	41.543,42 €	78.817,12 €	273.916,00 €	1.069.155,99 €
3	ALOSA	719,70 €	8.104,71 €	28.166,60 €	114.224,00 €
4	ALZINA	66.751,98 €	117.934,96 €	406.822,30 €	1.425.159,99 €
5	ANDRÒMEDA	15.396,26 €	25.153,20 €	78.953,09 €	409.903,98 €
6	APARCAMENT C/ OLIVERA	7.107,80 €	9.312,48 €	32.364,00 €	96.976,00 €
7	AQUARI	9.241,15 €	49.099,20 €	181.574,39 €	557.075,18 €
8	ARC DE SANT MARTI	27.628,71 €	201.704,17 €	700.989,83 €	2.689.286,62 €
9	ÀRIES	173.558,44 €	66.316,50 €	229.565,56 €	869.814,00 €
10	BALANÇA	238.983,38 €	103.405,10 €	359.367,50 €	1.361.672,39 €
11	BESSONS	228.787,42 €	90.910,61 €	325.221,82 €	1.093.586,98 €
12	BOTXÍ	43.224,35 €	84.523,55 €	291.153,35 €	1.155.154,01 €
13	BRUC	11.956,19 €	51.450,56 €	178.808,00 €	652.607,99 €
14	CADERNERA	321,35 €	6.074,52 €	21.111,00 €	95.884,80 €
15	CAL GAVARRÓ	12.681,23 €	82.086,82 €	277.656,32 €	1.149.024,83 €
16	CAMÍ AL DIPÒSIT	2.842,89 €	8.137,80 €	25.543,65 €	99.461,99 €
17	CAMÍ DE CAN CAMPS	39.823,10 €	62.986,35 €	218.898,77 €	621.390,04 €
18	CAMÍ DE DALT	17.153,35 €	27.596,25 €	95.906,25 €	272.250,00 €
19	CAMÍ DE LA ROQUETA	429,64 €	1.607,40 €	5.045,45 €	19.646,00 €
20	CAMÍ DEL CEMENTIRI	37.855,50 €	49.714,51 €	172.774,62 €	490.456,98 €
21	CAN MACIÀ	6.718,80 €	64.153,53 €	222.955,11 €	852.948,84 €
22	CAN PERE MIRET	17.183,05 €	75.144,30 €	261.151,76 €	1.007.534,02 €
23	CAN TURIOLS	29.929,38 €	105.245,65 €	386.237,68 €	1.421.127,40 €
24	CANARI	401,28 €	17.795,40 €	61.845,00 €	263.340,00 €
25	CANGUR	160,68 €	12.981,28 €	45.114,30 €	199.214,41 €
26	CAPRICORN	45.156,33 €	38.427,36 €	133.548,00 €	505.471,99 €
27	CAPSIGRANY	35.113,27 €	50.009,27 €	177.876,05 €	620.567,20 €
28	CATALUNYA	2.335,56 €	41.750,06 €	145.095,50 €	680.503,99 €
29	CEL	6.013,26 €	67.180,98 €	233.476,51 €	883.696,02 €
30	CÉRVOL	10.899,72 €	30.996,11 €	107.721,91 €	439.353,22 €
31	COLOM	384,22 €	22.924,40 €	79.670,00 €	361.856,00 €
32	COMETA	7.419,67 €	99.689,91 €	346.455,99 €	1.341.119,97 €

CSV: 3e5ce121-d4ca-41ab-89d9-ba2e1c395325
Aquest document és document electrònic segons l'article 27 de la Llei 39/2015, de 1 d'octubre. La seva autenticitat pot ser comprovada a l'adreça https://seu-e.cat/web/olivella

RESUM CARRERS

ID	CARRER	Reparació	Renovació sup.	Renovació total	Reurbanització
33	CÒNDOR	13.668,96 €	101.789,15 €	376.427,81 €	1.152.866,02 €
34	CONSTEL·LACIÓ	7.142,67 €	43.406,95 €	150.853,74 €	581.367,57 €
35	CONSTEL·LACIÓ (PTGE)	317,37 €	9.088,20 €	28.526,85 €	151.470,01 €
36	COSMOS	7.146,41 €	45.061,61 €	156.604,25 €	573.878,80 €
37	CRANC	14.636,20 €	142.607,82 €	525.084,71 €	1.315.820,00 €
38	DIAMANT	0,00 €	0,00 €	0,00 €	0,00 €
39	DOCTOR RIUS I COTILLAS	0,00 €	1.764,90 €	5.539,83 €	21.571,00 €
40	DUC	25.127,08 €	87.103,80 €	302.715,00 €	1.203.048,01 €
41	EBRE	17.277,87 €	51.108,25 €	177.618,37 €	779.229,00 €
42	ESCORPÍ	115,27 €	1.902,60 €	5.972,05 €	24.915,00 €
43	ESPARVER	750,99 €	19.158,60 €	66.582,58 €	278.163,61 €
44	ESPORTS	6.509,85 €	15.738,89 €	54.697,95 €	207.028,79 €
45	ESQUIROL	1.566,84 €	23.963,58 €	83.281,50 €	350.240,00 €
46	ESTRELLA	53.284,32 €	117.722,80 €	409.126,36 €	1.559.898,94 €
47	FALCIOT	32.996,68 €	33.962,90 €	118.032,50 €	469.084,00 €
48	FALCÓ	1.138,75 €	39.236,85 €	136.361,25 €	569.586,60 €
49	FARIGOLA	91.359,70 €	109.769,21 €	380.601,94 €	1.569.886,98 €
50	FIRMAMENT	8.970,97 €	85.315,33 €	296.499,48 €	994.707,95 €
51	FONOLL	2.625,37 €	6.891,30 €	21.631,03 €	278.597,00 €
52	GALL	26.772,72 €	26.907,18 €	93.511,51 €	353.936,02 €
53	GARBÍ	9.964,67 €	64.362,26 €	223.680,52 €	883.203,26 €
54	GARONA	18.763,07 €	36.586,49 €	127.150,37 €	557.820,98 €
55	GARRIC	26.587,69 €	92.959,78 €	323.066,50 €	917.092,02 €
56	GARSA	995,94 €	10.302,60 €	35.805,00 €	162.624,00 €
57	GAVARRES	679,05 €	36.117,08 €	125.519,00 €	545.050,00 €
58	GAVINA	5.719,80 €	28.515,46 €	99.100,80 €	416.768,01 €
59	GENETA	56.983,70 €	95.939,06 €	333.420,52 €	1.180.740,05 €
60	GINESTA	43.999,91 €	126.915,99 €	441.075,75 €	1.252.086,01 €
61	GREGAL	5.137,03 €	107.600,84 €	373.949,12 €	1.447.544,97 €
62	GRIVA	1.192,25 €	15.867,79 €	55.145,90 €	237.336,00 €
63	GUATLLA	8.233,12 €	11.482,72 €	39.906,30 €	161.869,40 €
64	GUINEU	1.587,10 €	25.095,52 €	87.215,40 €	372.627,19 €

CSV: 3e5ce121-d4ca-41ab-89d9-ba2e1c395325
Aquest document és document electrònic segons l'article 27 de la Llei 39/2015, de 1 d'octubre. La seva autenticitat pot ser comprovada a l'adreça https://seu-e.cat/web/olivella

RESUM CARRERS

ID	CARRER	Reparació	Renovació sup.	Renovació total	Reurbanització
65	HOSTAL DEL GANXO	96.355,61 €	145.464,25 €	526.499,66 €	1.503.088,44 €
66	ISARD	8.164,25 €	46.836,24 €	162.771,70 €	684.769,80 €
67	JAFRE	7.124,87 €	62.594,29 €	214.245,35 €	873.510,02 €
68	JÚPITER	12.170,52 €	72.759,66 €	232.575,55 €	989.599,63 €
69	LINX	4.034,23 €	9.669,73 €	33.605,55 €	141.328,01 €
70	LLEBEIG	3.589,27 €	31.966,11 €	108.731,43 €	469.343,59 €
71	LLENTISCLE	119.688,25 €	178.636,50 €	660.618,00 €	1.912.363,20 €
72	LLEÓ	1.798,63 €	20.070,00 €	69.750,00 €	283.800,00 €
73	LLEVANT	4.629,37 €	83.549,17 €	290.361,48 €	1.204.972,96 €
74	LLOP	8.540,19 €	33.313,97 €	115.777,25 €	491.040,00 €
75	LLUM	25.247,14 €	89.317,07 €	310.406,85 €	1.192.164,55 €
76	LLUNA	12.016,08 €	90.900,37 €	315.909,38 €	1.236.345,00 €
77	MAJOR	2.491,53 €	30.124,60 €	106.961,90 €	358.687,98 €
78	MALLARENGA	83.872,60 €	90.518,69 €	334.748,38 €	969.381,55 €
79	MAR MEDITERRÀNIA	16.889,47 €	95.997,93 €	333.625,09 €	1.249.509,78 €
80	MARAGDA	0,00 €	0,00 €	0,00 €	0,00 €
81	MAS BARGALLÓ	3.537,45 €	36.561,96 €	127.065,13 €	491.865,01 €
82	MAS DE MONTOMBRA	11.843,62 €	98.744,40 €	343.170,00 €	1.136.520,00 €
83	MAS DEL RECTOR	5.093,88 €	22.130,52 €	76.911,00 €	276.548,80 €
84	MAS GUINEU	12.790,62 €	50.546,96 €	175.667,69 €	669.389,58 €
85	MAS MESTRE	205.811,46 €	173.967,20 €	643.350,41 €	2.370.621,02 €
86	MAS MILÀ	83.719,69 €	93.795,83 €	339.951,75 €	1.118.083,99 €
87	MAS SABATAT	25.291,61 €	109.369,75 €	366.436,96 €	1.601.820,04 €
88	MASETS	2.182,13 €	93.189,47 €	323.864,74 €	1.261.061,97 €
89	MERCURI	8.664,43 €	50.254,16 €	174.650,12 €	648.328,98 €
90	MERLA	13.372,89 €	32.667,27 €	113.529,75 €	434.750,81 €
91	MESQUITA	13.929,03 €	92.723,39 €	322.245,01 €	1.247.400,02 €
92	MESTRAL	8.631,43 €	52.653,64 €	182.989,13 €	717.233,01 €
93	MIGJORN	1.639,48 €	55.649,65 €	193.401,25 €	784.300,00 €
94	MIQUELA	195.000,68 €	96.523,30 €	348.697,40 €	1.016.039,21 €
95	MOIXONS	971,76 €	5.798,00 €	20.150,00 €	70.400,00 €
96	MONTNEGRE	113,17 €	21.108,73 €	73.359,95 €	316.679,00 €

CSV: 3e5ce121-d4ca-41ab-89d9-ba2e1c395325
Aquest document és document electrònic segons l'article 27 de la Llei 39/2015, de 1 d'octubre.La seva autenticitat pot ser comprovada a l'adreça https://seu-e.cat/web/olivella

RESUM CARRERS

ID	CARRER	Reparació	Renovació sup.	Renovació total	Reurbanització
97	MONTSANT	2.605,15 €	11.919,35 €	41.423,75 €	171.681,40 €
98	MONTSEC	25.788,38 €	22.178,69 €	77.078,40 €	312.576,00 €
99	MONTSENY	35.545,19 €	43.538,96 €	151.312,55 €	641.872,00 €
100	MONTSERRAT	5.085,33 €	19.392,48 €	66.299,85 €	302.170,01 €
101	MUNTANYES DE PRADES	24.198,40 €	81.355,75 €	282.738,60 €	1.189.056,01 €
102	NEPTÚ	293.400,47 €	90.428,13 €	318.028,76 €	1.016.180,01 €
103	OCELLS	972,18 €	11.754,33 €	40.850,25 €	149.094,01 €
104	OLIVERA	40.145,89 €	105.864,35 €	367.914,21 €	1.290.251,63 €
105	ONAGRE	3.274,48 €	72.559,74 €	252.169,51 €	1.048.388,00 €
106	ORENETA	5.455,09 €	47.313,01 €	164.428,65 €	674.216,40 €
107	ÓS BLANC	46.671,28 €	117.302,18 €	431.701,89 €	1.350.709,77 €
108	PARDAL	1.002,63 €	12.790,83 €	44.452,45 €	175.474,20 €
109	PASSARELL	1.049,68 €	21.049,41 €	73.153,80 €	311.493,59 €
110	PEIXOS	144.919,51 €	49.553,94 €	172.216,63 €	674.069,00 €
111	PERDIU	1.449,46 €	31.174,96 €	108.343,45 €	472.225,60 €
112	PI	21.360,73 €	113.997,60 €	396.180,00 €	1.499.520,00 €
113	PINSÀ	1.692,17 €	10.900,24 €	37.882,00 €	157.168,00 €
114	PIRINEUS	102.416,18 €	175.749,29 €	616.461,85 €	2.432.106,61 €
115	PISCINA	1.528,97 €	26.971,70 €	99.744,39 €	255.903,98 €
116	PITNEGRE	138,70 €	23.018,06 €	79.995,50 €	340.626,00 €
117	PIT-ROIG	1.755,05 €	10.324,90 €	35.882,50 €	162.976,00 €
118	PLANA NOVELLA	30.469,55 €	157.451,58 €	544.699,10 €	2.230.802,13 €
119	PLANETA	5.228,65 €	48.601,51 €	168.906,60 €	575.814,79 €
120	PONENT	13.259,07 €	27.659,52 €	99.656,78 €	290.466,01 €
121	PREMSA	3.608,61 €	31.469,76 €	109.368,00 €	310.463,99 €
122	ROBÍ	0,00 €	0,00 €	0,00 €	0,00 €
123	ROMANÍ	115.591,38 €	138.679,24 €	481.957,02 €	1.759.032,08 €
124	RONDA DE PONENT	254.274,83 €	211.966,88 €	783.877,50 €	1.759.725,00 €
125	RONDA SUD	34.354,42 €	34.249,45 €	119.028,37 €	337.886,99 €
126	ROQUEROL	32.336,47 €	68.462,98 €	237.733,78 €	813.984,61 €
127	ROSSINYOL	1.024,51 €	57.653,53 €	200.365,41 €	846.032,00 €
128	SAGITARI	159.434,64 €	48.756,72 €	169.445,99 €	641.343,98 €

CSV: 3e5ce121-d4ca-41ab-89d9-ba2e1c395325
Aquest document és document electrònic segons l'article 27 de la Llei 39/2015, de 1 d'octubre. La seva autenticitat pot ser comprovada a l'adreça https://seu-e.cat/web/olivella

RESUM CARRERS

ID	CARRER	Reparació	Renovació sup.	Renovació total	Reurbanització
129	SAJOLIDA	36.474,64 €	85.883,99 €	298.475,75 €	1.267.019,61 €
130	SANT ISIDRE	0,00 €	10.538,10 €	33.077,93 €	128.799,00 €
131	SARDANA	134.287,50 €	204.222,75 €	735.256,89 €	2.378.279,17 €
132	SATURN	21.387,48 €	109.509,95 €	380.583,91 €	1.393.405,23 €
133	SEGRE	12.333,53 €	65.580,95 €	227.915,88 €	999.889,02 €
134	SENGLAR	2.436,74 €	46.710,91 €	162.336,14 €	708.305,39 €
135	SENSE NOM-1	2.733,09 €	20.980,80 €	65.856,40 €	256.431,99 €
136	SENSE NOM-10	3.037,40 €	4.770,00 €	14.972,50 €	69.960,00 €
137	SENSE NOM-2	5.165,67 €	14.622,30 €	45.897,78 €	187.715,00 €
138	SENSE NOM-3	125,75 €	2.171,52 €	6.816,16 €	33.176,00 €
139	SENSE NOM-4	0,00 €	0,00 €	0,00 €	0,00 €
140	SENSE NOM-5	0,00 €	5.022,00 €	15.763,50 €	85.932,00 €
141	SENSE NOM-6	0,00 €	1.732,50 €	5.438,12 €	32.725,00 €
142	SENSE NOM-7	293,41 €	8.361,00 €	26.244,25 €	102.190,00 €
143	SENSE NOM-8	12.199,33 €	17.485,80 €	59.056,18 €	223.605,81 €
144	SENSE NOM-9	6.149,28 €	7.492,80 €	26.040,00 €	97.020,00 €
145	SERRA DE CARDÓ	8.092,00 €	33.476,76 €	116.343,00 €	495.396,01 €
146	SERRA DE LA LLENA	522,69 €	6.634,25 €	23.056,25 €	98.175,00 €
147	SERRA DE PÀNDOLS	0,00 €	14.992,29 €	52.103,25 €	202.686,00 €
148	SERRA DEL CADÍ	25.554,08 €	63.092,94 €	219.269,20 €	934.595,19 €
149	SERRA DELS CAVALLS	2.936,39 €	16.825,35 €	58.473,75 €	255.624,60 €
150	SERRA D'OLIANA	6.053,27 €	24.273,55 €	84.358,75 €	383.152,00 €
151	SÍRIUS	11.805,96 €	30.135,10 €	104.729,62 €	394.594,20 €
152	SOL	19.734,38 €	95.732,78 €	332.703,62 €	1.285.052,98 €
153	TALP	6.328,61 €	35.367,80 €	122.915,00 €	401.368,00 €
154	TAURE	135.494,21 €	45.103,98 €	156.751,50 €	602.051,98 €
155	TEIXÓ	37.779,69 €	84.227,10 €	292.717,50 €	1.059.431,99 €
156	TERRA	1.444,28 €	18.620,50 €	64.712,50 €	257.180,00 €
157	TORD	1.749,45 €	10.380,65 €	36.076,25 €	153.720,60 €
158	TÓRTORA	1.122,30 €	14.438,80 €	50.179,70 €	211.503,60 €
159	TRAMUNTANA	5.801,08 €	73.074,87 €	253.959,74 €	1.035.500,39 €
160	TRENCAPINYES	91.020,75 €	157.142,52 €	546.123,12 €	2.138.177,79 €

CSV: 3e5ce121-d4ca-41ab-89d9-ba2e1c395325
Aquest document és document electrònic segons l'article 27 de la Llei 39/2015, de 1 d'octubre. La seva autenticitat pot ser comprovada a l'adreça https://seu-e.cat/web/olivella

RESUM CARRERS

ID	CARRER	Reparació	Renovació sup.	Renovació total	Reurbanització
161	TUDÓ	35.434,10 €	78.792,59 €	273.830,75 €	1.056.048,40 €
162	URÀ	68.430,76 €	22.719,51 €	84.019,32 €	274.348,80 €
163	VENUS	5.884,23 €	85.147,64 €	295.916,68 €	1.090.623,54 €
164	VERGE	503.557,86 €	240.392,11 €	888.997,23 €	2.669.752,88 €
165	VIA LÀCTIA	70.070,13 €	570.898,34 €	2.108.402,59 €	6.187.528,53 €
166	XALOC	4.249,62 €	35.308,13 €	118.264,30 €	497.617,98 €
167	XIXELLA	22.716,85 €	50.580,86 €	175.785,50 €	680.459,99 €
168	XORIGUER	47.605,90 €	46.834,46 €	162.765,50 €	637.340,00 €
169	XOT	8.278,86 €	34.047,64 €	118.327,00 €	458.040,01 €

CSV: 3e5ce121-d4ca-41ab-89d9-ba2e1c395325
Aquest document és document electrònic segons l'article 27 de la Llei 39/2015, de 1 d'octubre.La seva autenticitat pot ser comprovada a l'adreça https://seu-e.cat/web/olivella

CSV: 3e5ce121-d4ca-41ab-89d9-ba2e1c395325
Aquest document és document electrònic segons l'article 27 de la Llei 39/2015, de 1 d'octubre.La seva autenticitat pot ser comprovada a l'adreça https://seu-e.cat/web/olivella

ANNEX 7 – EXTRACCIONS MOSTRES DE PAVIMENT

GEOTECNIA I CONTROL DE QUALITAT S.A.

GEOTÈCNIA I CONTROL DE QUALITAT, SA
C/ Berguedà, 15, bloc B, nau 11
Pol. Ind. Can Bernades-Sobirà
08130 Santa Perpètua de Mogoda (Barcelona)
Telf.: 93 574 93 91 - email: info@gcq.es
CIF: A64367648

CLIENT:	INGLOBA GROUP ASESORES, S.L - NIF: ESB65804932	**DATA RECOLLIDA:**	08/06/2023	**ALBARÀ:**	7565
OBRA:	DIVERSES ACTUACIONS PER EXTRACCIÓ DE FERMS A LA PROVÍNCIA DE BARCELONA	**LOCALITZACIÓ:**	OLIVELLA		
Nº OBRA:	6791	**CODI ACTA:**	2023/11299	**Nº MOSTRA:**	GC.2023/2567
PETICIONARI:	INGLOBA GROUP ASESORES, S.L	**DATA ACTA:**	23/06/2023		

ACTA DE RESULTATS

DENSITAT APARENT I GRUIX DE PROVETES BITUMINOSES UNE-EN 12697-36:2007; UNE-EN 12697-6:2007									
CAPA		1							
LOCALITZACIÓ		C. DE LA VERGE	RONDA PONENT	C. LLOP	AV. PLANA NOVELLA	HOSTAL DEL GANXO	C. VIA LÀCTIA	C. LLENTISCLE	C. CAPRICORN	C. PIRINEUS
GRUIX	cm	11,00	4,50	4,50	3,5	4,0	7,3	3,0	6,0	4,5
DENSITAT S.S.S	gr/cm³	---	2,340	2,337	2,295	2,226	2,311	2,272	2,297	2,325

Observacions: TESTIMONI 1. ESTÀ FORMAT PER FORMIGÓ EN LA SEVA TOTALITAT

DENSITAT APARENT I GRUIX DE PROVETES BITUMINOSES UNE-EN 12697-36:2007; UNE-EN 12697-6:2007					
CAPA		2			
LOCALITZACIÓ		AV. PLANA NOVELLA	C. VIA LÀCTIA	HOSTAL DEL GANXO	CARRER LLENTISCLE
GRUIX	cm	2,0	7,2	7,5	10,3
DENSITAT S.S.S	gr/cm³	2,218	2,312	---	---

Observacions: SEGONA CAPA DE L'HOSTAL DEL GANXO i C. LLENTISCLE SÓN DE FORMIGÓ

OBSERVACIONS:

EL TÈCNIC RESPONSABLE

CSV: 3e5ce121-d4ca-41ab-89d9-ba2e1c395325
Aquest document és document electrònic segons l'article 27 de la Llei 39/2015, de 1 d'octubre.La seva autenticitat pot ser comprovada a l'adreça https://seu-e.cat/web/olivella

GEOTECNIA I CONTROL DE QUALITAT S.A.

GEOTÈCNIA I CONTROL DE QUALITAT, SA
C/ Berguedà, 15, bloc B, nau 11
Pol. Ind. Can Bernades-Sobirà
08130 Santa Perpètua de Mogoda (Barcelona)
Telf.: 93 574 93 91 - email: info@gcq.es
CIF: A64367648

CLIENT:	INGLOBA GROUP ASESORES, S.L - NIF: ESB65804932
OBRA:	DIVERSES ACTUACIONS PER EXTRACCIÓ DE FERMS A LA PROVÍNCIA DE BARCELONA
Nº OBRA:	6791
PETICIONARI:	INGLOBA GROUP ASESORES, S.L

DATA RECOLLIDA:	08/06/2023	**ALBARÀ:**	7565
LOCALITZACIÓ:	OLIVELLA		
CODI ACTA:	2023/11299	**Nº MOSTRA:**	GC.2023/2567
DATA ACTA:	23/06/2023		

ACTA DE RESULTATS

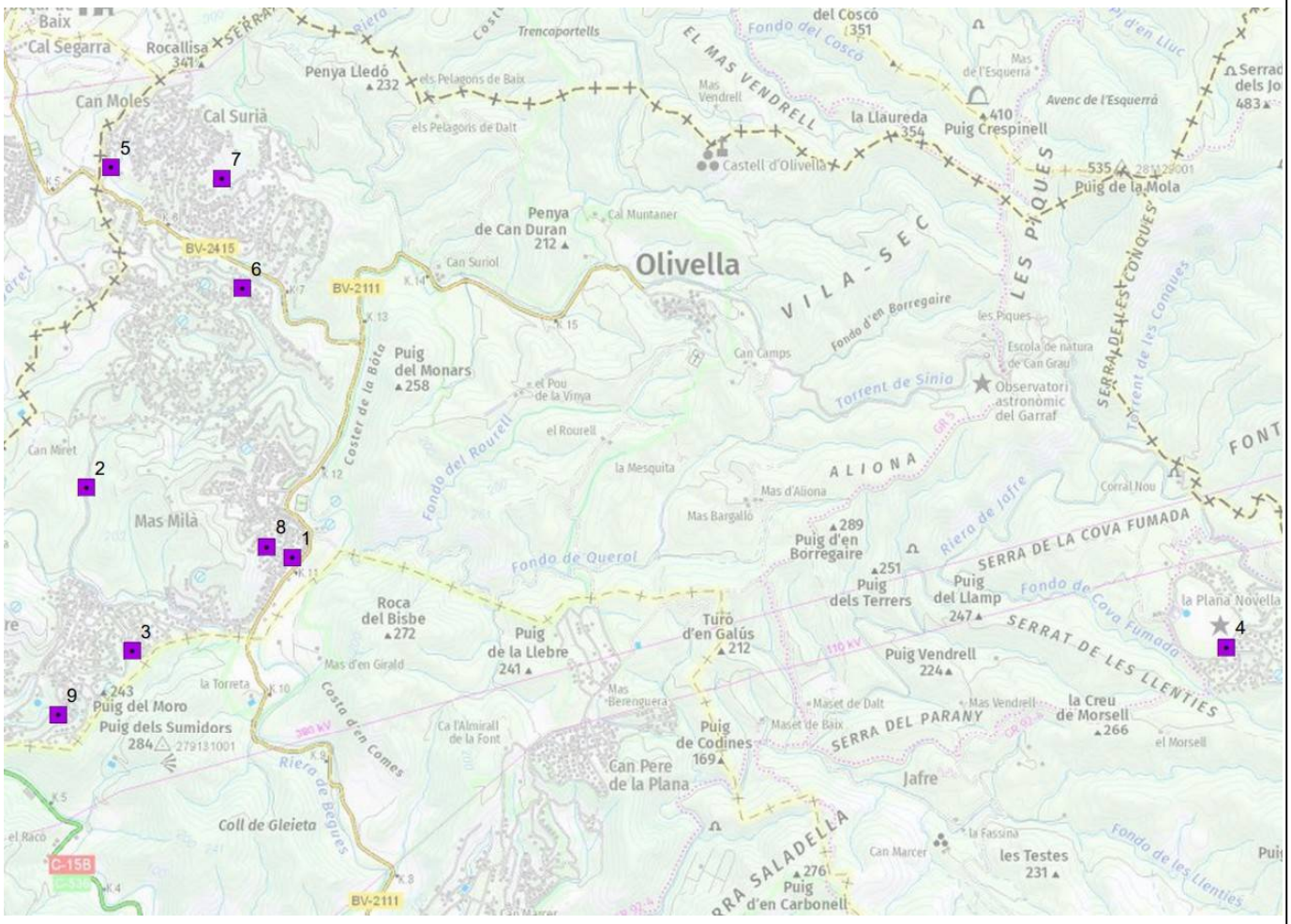

OBSERVACIONS:

EL TÈCNIC RESPONSABLE

FRANCESC GARCÍA

CSV: 3e5ce121-d4ca-41ab-89d9-ba2e1c395325
Aquest document és document electrònic segons l'article 27 de la Llei 39/2015, de 1 d'octubre.La seva autenticitat pot ser comprovada a l'adreça https://seu-e.cat/web/olivella

GEOTECNIA I CONTROL DE QUALITAT S.A.

GEOTÈCNIA I CONTROL DE QUALITAT, SA
C/ Berguedà, 15, bloc B, nau 11
Pol. Ind. Can Bernades-Sobirà
08130 Santa Perpètua de Mogoda (Barcelona)
Telf.: 93 574 93 91 - email: info@gcq.es
CIF: A64367648

CLIENT:	INGLOBA GROUP ASESORES, S.L - NIF: ESB65804932
OBRA:	DIVERSES ACTUACIONS PER EXTRACCIÓ DE FERMS A LA PROVÍNCIA DE BARCELONA
Nº OBRA:	6791
PETICIONARI:	INGLOBA GROUP ASESORES, S.L

DATA RECOLLIDA:	08/06/2023	**ALBARÀ:**	7565
LOCALITZACIÓ:	OLIVELLA		
CODI ACTA:	2023/11299	**Nº MOSTRA:**	GC.2023/2567
DATA ACTA:	23/06/2023		

ACTA DE RESULTATS








OBSERVACIONS:

EL TÈCNIC RESPONSABLE

FRANCESC GARCÍA

CSV: 3e5ce121-d4ca-41ab-89d9-ba2e1c395325
Aquest document és document electrònic segons l'article 27 de la Llei 39/2015, de 1 d'octubre.La seva autenticitat pot ser comprovada a l'adreça https://seu-e.cat/web/olivella

GEOTECNIA I CONTROL DE QUALITAT S.A.

GEOTÈCNIA I CONTROL DE QUALITAT, SA
C/ Berguedà, 15, bloc B, nau 11
Pol. Ind. Can Bernades-Sobirà
08130 Santa Perpètua de Mogoda (Barcelona)
Telf.: 93 574 93 91 - email: info@gcq.es
CIF: A64367648

CLIENT:	INGLOBA GROUP ASESORES, S.L - NIF: ESB65804932
OBRA:	DIVERSES ACTUACIONS PER EXTRACCIÓ DE FERMS A LA PROVÍNCIA DE BARCELONA
Nº OBRA:	6791
PETICIONARI:	INGLOBA GROUP ASESORES, S.L

DATA RECOLLIDA:	08/06/2023	**ALBARÀ:**	7565
LOCALITZACIÓ:	OLIVELLA		
CODI ACTA:	2023/11299	**Nº MOSTRA:**	GC.2023/2567
DATA ACTA:	23/06/2023		

ACTA DE RESULTATS



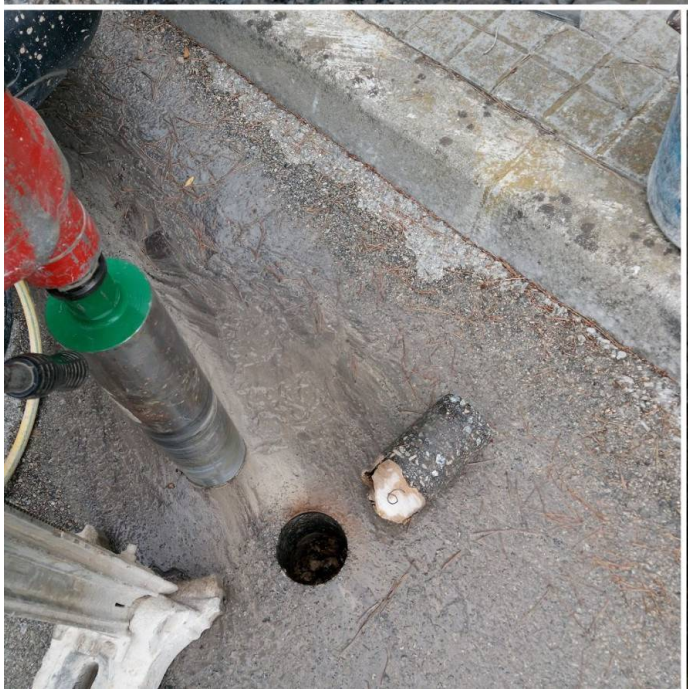



OBSERVACIONS:

EL TÈCNIC RESPONSABLE

FRANCESC GARCÍA

CSV: 3e5ce121-d4ca-41ab-89d9-ba2e1c395325
Aquest document és document electrònic segons l'article 27 de la Llei 39/2015, de 1 d'octubre.La seva autenticitat pot ser comprovada a l'adreça https://seu-e.cat/web/olivella

GEOTÈCNIA I CONTROL DE QUALITAT, SA
C/ Berguedà, 15, bloc B, nau 11
Pol. Ind. Can Bernades-Sobirà
08130 Santa Perpètua de Mogoda (Barcelona)
Telf.: 93 574 93 91 - email: info@gcq.es
CIF: A64367648

CLIENT:	INGLOBA GROUP ASESORES, S.L - NIF: ESB65804932		
OBRA:	DIVERSES ACTUACIONS PER EXTRACCIÓ DE FERMS A LA PROVÍNCIA DE BARCELONA		
Nº OBRA:	6791		
PETICIONARI:	INGLOBA GROUP ASESORES, S.L		
DATA RECOLLIDA:	08/06/2023	**ALBARÀ:**	7565
LOCALITZACIÓ:	OLIVELLA		
CODI ACTA:	2023/11299	**Nº MOSTRA:**	GC.2023/2567
DATA ACTA:	23/06/2023		

ACTA DE RESULTATS





OBSERVACIONS:

EL TÈCNIC RESPONSABLE

FRANCESC GARCÍA

CSV: 3e5ce121-d4ca-41ab-89d9-ba2e1c395325
Aquest document és document electrònic segons l'article 27 de la Llei 39/2015, de 1 d'octubre.La seva autenticitat pot ser comprovada a l'adreça https://seu-e.cat/web/olivella

GEOTECNIA I CONTROL DE QUALITAT S.A.

GEOTÈCNIA I CONTROL DE QUALITAT, SA
C/ Berguedà, 15, bloc B, nau 11
Pol. Ind. Can Bernades-Sobirà
08130 Santa Perpètua de Mogoda (Barcelona)
Telf.: 93 574 93 91 - email: info@gcq.es
CIF: A64367648

CLIENT:	INGLOBA GROUP ASESORES, S.L - NIF: ESB65804932
OBRA:	DIVERSES ACTUACIONS PER EXTRACCIÓ DE FERMS A LA PROVÍNCIA DE BARCELONA
Nº OBRA:	6791
PETICIONARI:	INGLOBA GROUP ASESORES, S.L

DATA RECOLLIDA:	08/06/2023	**ALBARÀ:**	7565
LOCALITZACIÓ:	OLIVELLA		
CODI ACTA:	2023/11299	**Nº MOSTRA:**	GC.2023/2567
DATA ACTA:	23/06/2023		

ACTA DE RESULTATS



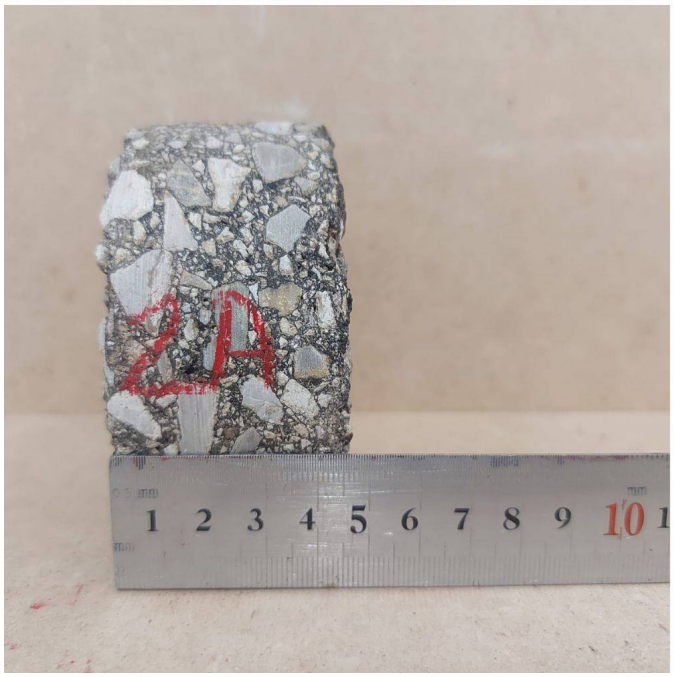

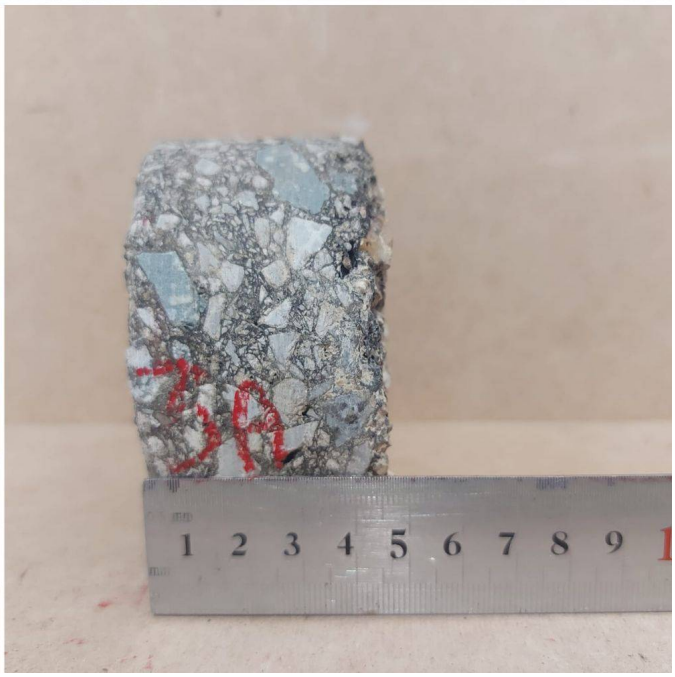

OBSERVACIONS:

EL TÈCNIC RESPONSABLE

FRANCESC GARCÍA

CSV: 3e5ce121-d4ca-41ab-89d9-ba2e1c395325
Aquest document és document electrònic segons l'article 27 de la Llei 39/2015, de 1 d'octubre.La seva autenticitat pot ser comprovada a l'adreça https://seu-e.cat/web/olivella

LABORATORI D'ASSAIGS PER AL CONTROL DE QUALITAT DE L'EDIFICACIÓ AMB CODI D'INSCRIPCIÓ L0600412 CORRESPONENT A LA DECLARACIÓ RESPONSABLE PRESENTADA A LA GENERALITAT DE CATALUNYA EL 05/10/2022. L'ABAST D'ACTUACIÓ INCLÒS A LA DECLARACIÓ RESPONSABLE INSCRITA AL REGISTRE GENERAL DEL CODI TÈCNIC DE L'EDIFICACIÓ ES POT CONSULTAR A www.habitatge.gencat.cat i a www.codigotecnico.org.

GEOTECNIA I CONTROL DE QUALITAT S.A.

GEOTÈCNIA I CONTROL DE QUALITAT, SA
C/ Berguedà, 15, bloc B, nau 11
Pol. Ind. Can Bernades-Sobirà
08130 Santa Perpètua de Mogoda (Barcelona)
Telf.: 93 574 93 91 - email: info@gcq.es
CIF: A64367648

CLIENT:	INGLOBA GROUP ASESORES, S.L - NIF: ESB65804932
OBRA:	DIVERSES ACTUACIONS PER EXTRACCIÓ DE FERMS A LA PROVÍNCIA DE BARCELONA
Nº OBRA:	6791
PETICIONARI:	INGLOBA GROUP ASESORES, S.L

DATA RECOLLIDA:	08/06/2023	**ALBARÀ:**	7565
LOCALITZACIÓ:	OLIVELLA		
CODI ACTA:	2023/11299	**Nº MOSTRA:**	GC.2023/2567
DATA ACTA:	23/06/2023		

ACTA DE RESULTATS

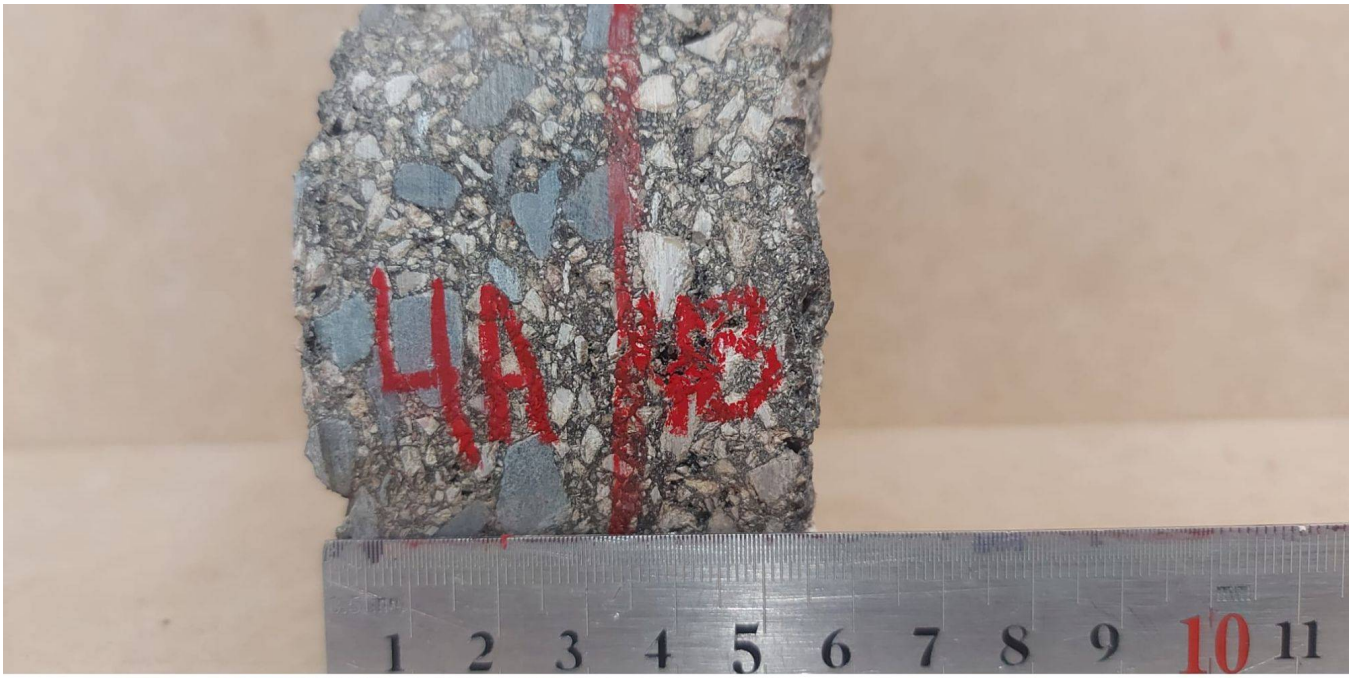



OBSERVACIONS:

EL TÈCNIC RESPONSABLE

FRANCESC GARCÍA

CSV: 3e5ce121-d4ca-41ab-89d9-ba2e1c395325
Aquest document és document electrònic segons l'article 27 de la Llei 39/2015, de 1 d'octubre.La seva autenticitat pot ser comprovada a l'adreça https://seu-e.cat/web/olivella

GEOTECNIA I CONTROL DE QUALITAT S.A.

GEOTÈCNIA I CONTROL DE QUALITAT, SA
C/ Berguedà, 15, bloc B, nau 11
Pol. Ind. Can Bernades-Sobirà
08130 Santa Perpètua de Mogoda (Barcelona)
Telf.: 93 574 93 91 - email: info@gcq.es
CIF: A64367648

CLIENT:	INGLOBA GROUP ASESORES, S.L - NIF: ESB65804932
OBRA:	DIVERSES ACTUACIONS PER EXTRACCIÓ DE FERMS A LA PROVÍNCIA DE BARCELONA
Nº OBRA:	6791
PETICIONARI:	INGLOBA GROUP ASESORES, S.L

DATA RECOLLIDA:	08/06/2023	**ALBARÀ:**	7565
LOCALITZACIÓ:	OLIVELLA		
CODI ACTA:	2023/11299	**Nº MOSTRA:**	GC.2023/2567
DATA ACTA:	23/06/2023		

ACTA DE RESULTATS

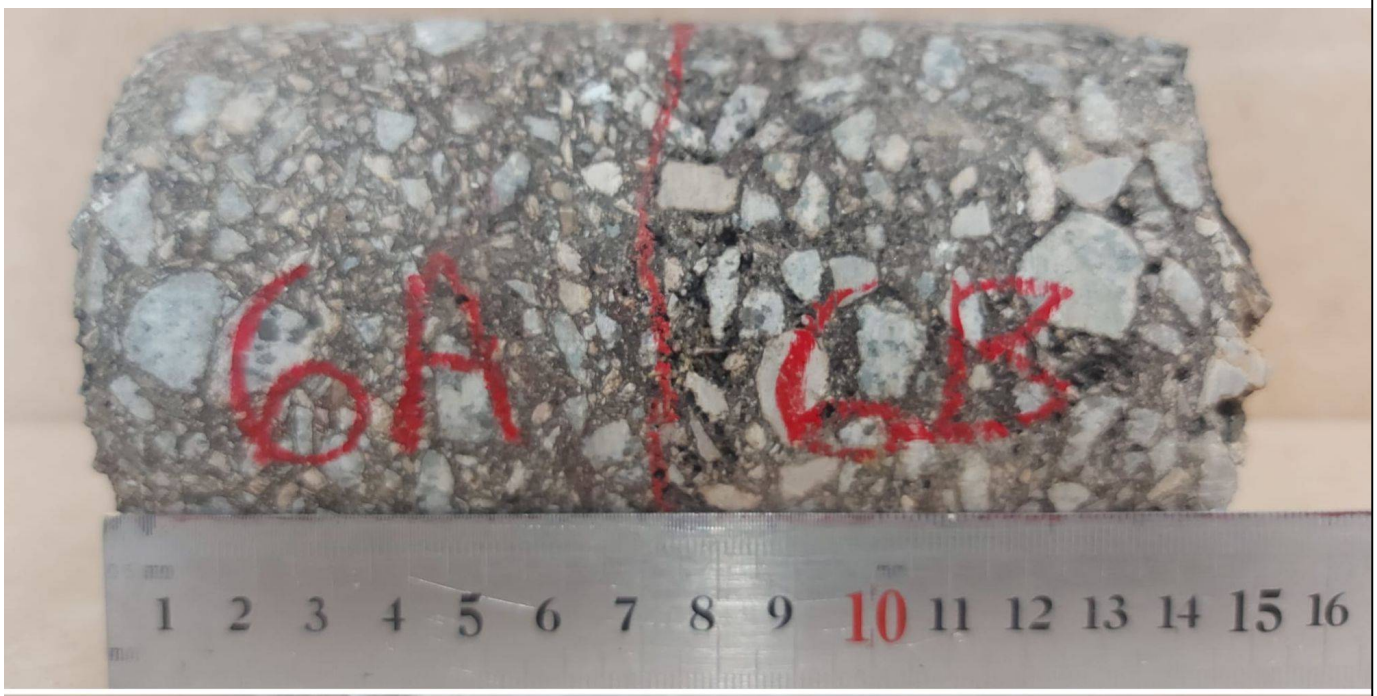



OBSERVACIONS:

EL TÈCNIC RESPONSABLE

FRANCESC GARCÍA

CSV: 3e5ce121-d4ca-41ab-89d9-ba2e1c395325
Aquest document és document electrònic segons l'article 27 de la Llei 39/2015, de 1 d'octubre.La seva autenticitat pot ser comprovada a l'adreça https://seu-e.cat/web/olivella

LABORATORI D'ASSAIGS PER AL CONTROL DE QUALITAT DE L'EDIFICACIÓ AMB CODI D'INSCRIPCIÓ L0600412 CORRESPONENT A LA DECLARACIÓ RESPONSABLE PRESENTADA A LA GENERALITAT DE CATALUNYA EL 05/10/2022. L'ABAST D'ACTUACIÓ INCLÒS A LA DECLARACIÓ RESPONSABLE INSCRITA AL REGISTRE GENERAL DEL CODI TÈCNIC DE L'EDIFICACIÓ ES POT CONSULTAR A www.habitatge.gencat.cat i a www.codigotecnico.org.

GEOTECNIA I CONTROL DE QUALITAT S.A.

GEOTÈCNIA I CONTROL DE QUALITAT, SA
C/ Berguedà, 15, bloc B, nau 11
Pol. Ind. Can Bernades-Sobirà
08130 Santa Perpètua de Mogoda (Barcelona)
Telf.: 93 574 93 91 - email: info@gcq.es
CIF: A64367648

CLIENT:	INGLOBA GROUP ASESORES, S.L - NIF: ESB65804932
OBRA:	DIVERSES ACTUACIONS PER EXTRACCIÓ DE FERMS A LA PROVÍNCIA DE BARCELONA
Nº OBRA:	6791
PETICIONARI:	INGLOBA GROUP ASESORES, S.L

DATA RECOLLIDA:	08/06/2023	**ALBARÀ:**	7565
LOCALITZACIÓ:	OLIVELLA		
CODI ACTA:	2023/11299	**Nº MOSTRA:**	GC.2023/2567
DATA ACTA:	23/06/2023		

ACTA DE RESULTATS

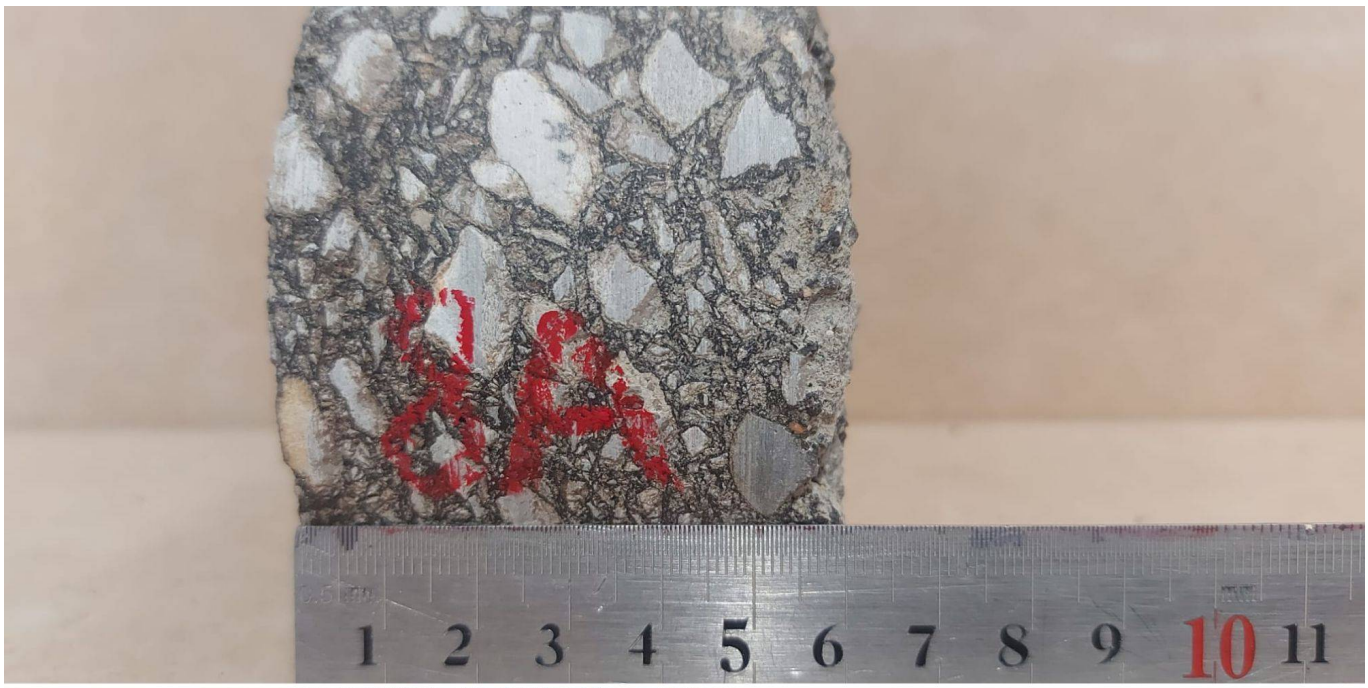

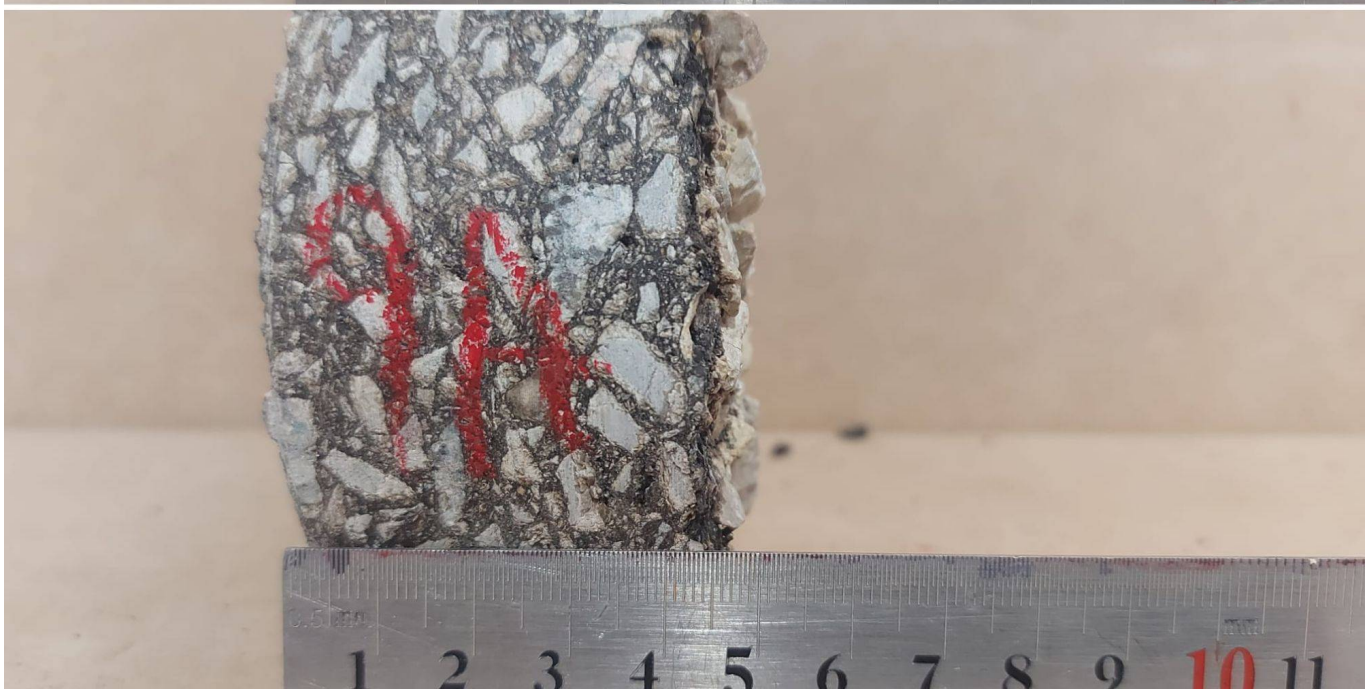

OBSERVACIONS:

EL TÈCNIC RESPONSABLE

FRANCESC GARCÍA

CSV: 3e5ce121-d4ca-41ab-89d9-ba2e1c395325
Aquest document és document electrònic segons l'article 27 de la Llei 39/2015, de 1 d'octubre.La seva autenticitat pot ser comprovada a l'adreça https://seu-e.cat/web/olivella

LABORATORI D'ASSAIGS PER AL CONTROL DE QUALITAT DE L'EDIFICACIÓ AMB CODI D'INSCRIPCIÓ L0600412 CORRESPONENT A LA DECLARACIÓ RESPONSABLE PRESENTADA A LA GENERALITAT DE CATALUNYA EL 05/10/2022. L'ABAST D'ACTUACIÓ INCLÒS A LA DECLARACIÓ RESPONSABLE INSCRITA AL REGISTRE GENERAL DEL CODI TÈCNIC DE L'EDIFICACIÓ ES POT CONSULTAR A www.habitatge.gencat.cat i a www.codigotecnico.org.

CSV: 3e5ce121-d4ca-41ab-89d9-ba2e1c395325
Aquest document és document electrònic segons l'article 27 de la Llei 39/2015, de 1 d'octubre.La seva autenticitat pot ser comprovada a l'adreça https://seu-e.cat/web/olivella

PLÀNOLS

1 - CAN SURIÀ

2 - LES COLINES

3 - MAS MESTRE

4 - MAS MILÀ

5 - OLIVELLA POBLE

6 - PLANA NOVELLA

CSV: 3e5ce121-d4ca-41ab-89d9-ba2e1c395325
Aquest document és document electrònic segons l'article 27 de la Llei 39/2015, de 1 d'octubre.La seva autenticitat pot ser comprovada a l'adreça https://seu-e.cat/web/olivella

Diputació Barcelona

Ajuntament d'Olivella

Projecte / Estudi

Pla de renovació de paviments municipals

Municipi i comarca
Olivella, Garraf

Propietat i promotor
Ajuntament d'Olivella

El tècnic/a redactor
Artur Llansà Martí
Romà del Rio Hidalgo
INGLOBA group

Gestió
Servei d'Equipaments i Espai Públic

Aprovació municipal

Plànol
ÀMBIT

Arxiu
REF 01 AMBIT.dgn

Data
Juny 2023

Escala (A3)
1:25.000

Número
1

1 - CAN SURIÀ

2 - LES COLINES

Serra de Caudellops

Torrent de Puig de Montombra

BV-2415

Centre recreatiu el Ganxo

zona esportiva

BV-2415

Centre recreatiu Can Turiols

Piscina les Colines

Riera de Begues

BV-2111

Terme municipal
Xarxa bàsica
Xarxa local
Xarxa veïnal
Polígon industrial

CSV: 3e5ce121-d4ca-41ab-89d9-ba2e1c395325
Aquest document és còpia electrònica segons l'article 27 de la Llei 39/2015, de 1 d'octubre. La seva autenticitat pot ser comprovada a l'adreça https://seu-e.cat/web/olivella

Diputació Barcelona

Ajuntament d'Olivella

Projecte / Estudi

Pla de renovació de paviments municipals

Municipi i comarca
Olivella, Garraf

Propietat i promotor
Ajuntament d'Olivella

El tècnic/a redactor
Artur Llansà Martí
Romà del Rio Hidalgo
INGLOBA group

Gestió
Servei d'Equipaments i Espai Públic

Aprovació municipal

Plànol

JERARQUIA VIÀRIA

Arxiu
REF 02 JERARQUIA.dgn

Data
Juny 2023

Escala (A3)
1:7.500

Número
2.1

2 - LES COLINES

4 - MAS MILÀ

Piscina les Colines

Fondo de Turiols

Fondo de Cal Fuster

Zona esportiva

Camp municipal de Tir amb Arc

BV-2111

BV-2415

Torrent de la Romeguera

Can Macià

Can Miret

Riera de Begues

Lliar d'Infants el Castellot

Pista de petanca

CEIP el Morsell

Camp de futbol municipal

Corral del Maset

Deixalleria

Terme municipal
Xarxa bàsica
Xarxa local
Xarxa veïnal
Polígon industrial

CSV: 3e5ce121-d4ca-41ab-89d9-ba2e1c395325
Aquest document es documentfi electronic segons l'article 27 de la Llei 39/2015, de 1 d'octubre.La seva autenticitat pot ser comprovada a l'adreça https://seu-e.cat/web/olivella

Diputació Barcelona

Ajuntament d'Olivella

Projecte / Estudi
Pla de renovació de paviments municipals

Municipi i comarca
Olivella, Garraf

Propietat i promotor
Ajuntament d'Olivella

El tècnic/a redactor
Artur Llansà Martí
Romà del Rio Hidalgo
INGLOBA group

Gestió
Servei d'Equipaments i Espai Públic

Aprovació municipal

Plànol
JERARQUIA VIÀRIA

Arxiu
REF 02 JERARQUIA.dgn

Data
Juny 2023

Escala (A3)
1:7.500

Número
2.2

4 - MAS MILÀ

3 - MAS MESTRE

Corral del Maset

Fondo del Maset de la Miquela

el Maset de la Miquela

BV-2111

Deixalleria

Riera de Begues

BV-2111

Centre recreatiu

Can Carreres

Puig de Coma Guitarra

Puig del Moro

Zona esportiva

Piscina municipal

Fondo del Puig del Moro

Fondo del Mas d'en Mestre

Zona esportiva

Terme municipal
Xarxa bàsica
Xarxa local
Xarxa veïnal
Polígon industrial

CSV: 3e5ce121-d4ca-41ab-89d9-ba2e1c395325
Aquest document és còpia electrònica segons l'article 27 de la Llei 39/2015, de 1 d'octubre.La seva autenticitat pot ser comprovada a l'adreça https://seu-e.cat/web/olivella

Diputació Barcelona

Ajuntament d'Olivella

Projecte / Estudi
Pla de renovació de paviments municipals

Municipi i comarca
Olivella, Garraf

Propietat i promotor
Ajuntament d'Olivella

El tècnic/a redactor
Artur Llansà Martí
Romà del Rio Hidalgo
INGLOBA group

Gestió
Servei d'Equipaments i Espai Públic

Aprovació municipal

Plànol
JERARQUIA VIÀRIA

Arxiu
REF 02 JERARQUIA.dgn

Data
Juny 2023

Escala (A3)
1:7.500

Número
2.3

CSV: 3e5ce121-d4ca-41ab-89d9-ba2e1c395325
Aquest document és document electrònic segons l'article 27 de la Llei 39/2015, de 1 d'octubre.La seva autenticitat pot ser comprovada a l'adreça https://seu-e.cat/web/olivella

5 - OLIVELLA POBLE

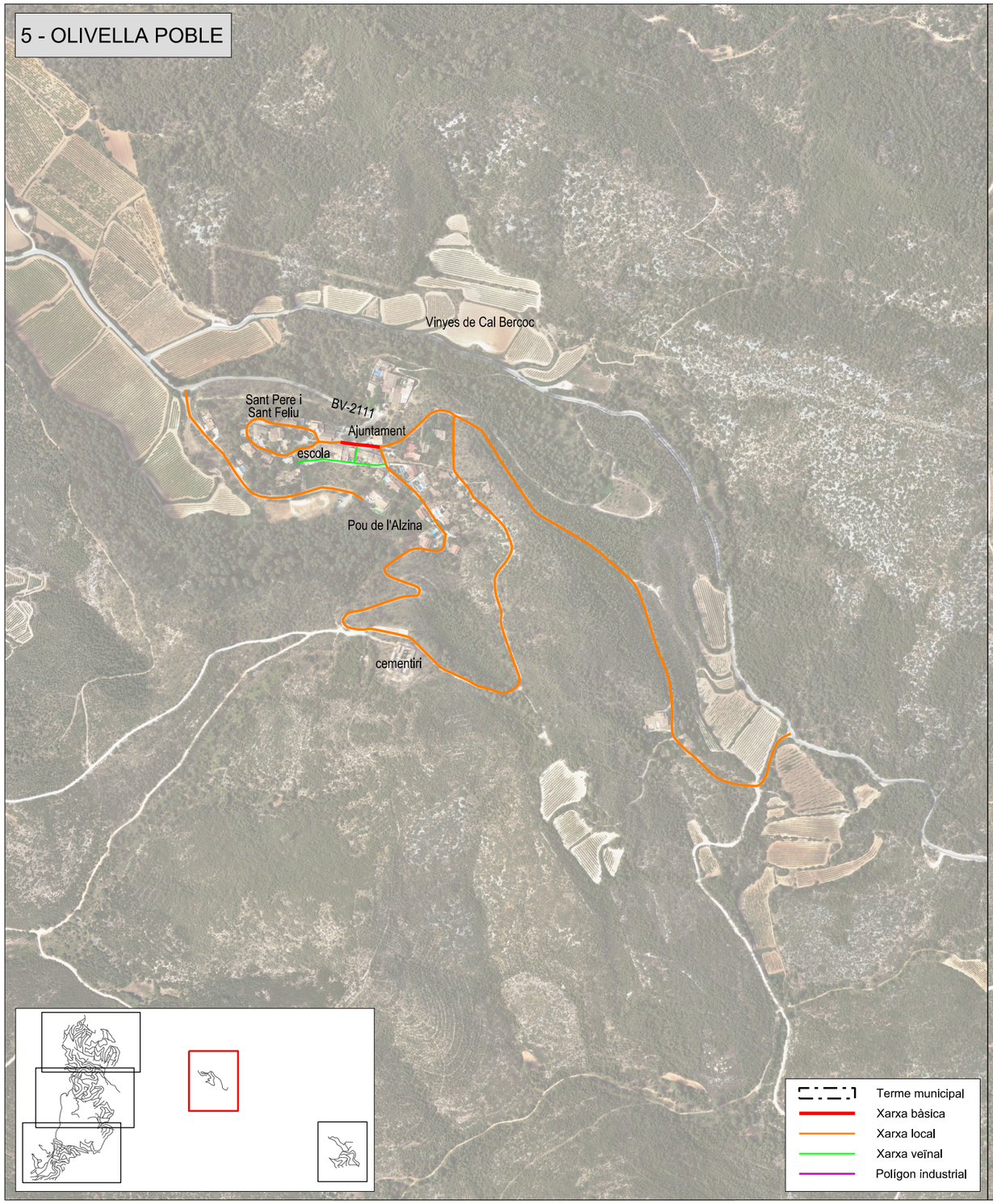

6 - PLANA NOVELLA

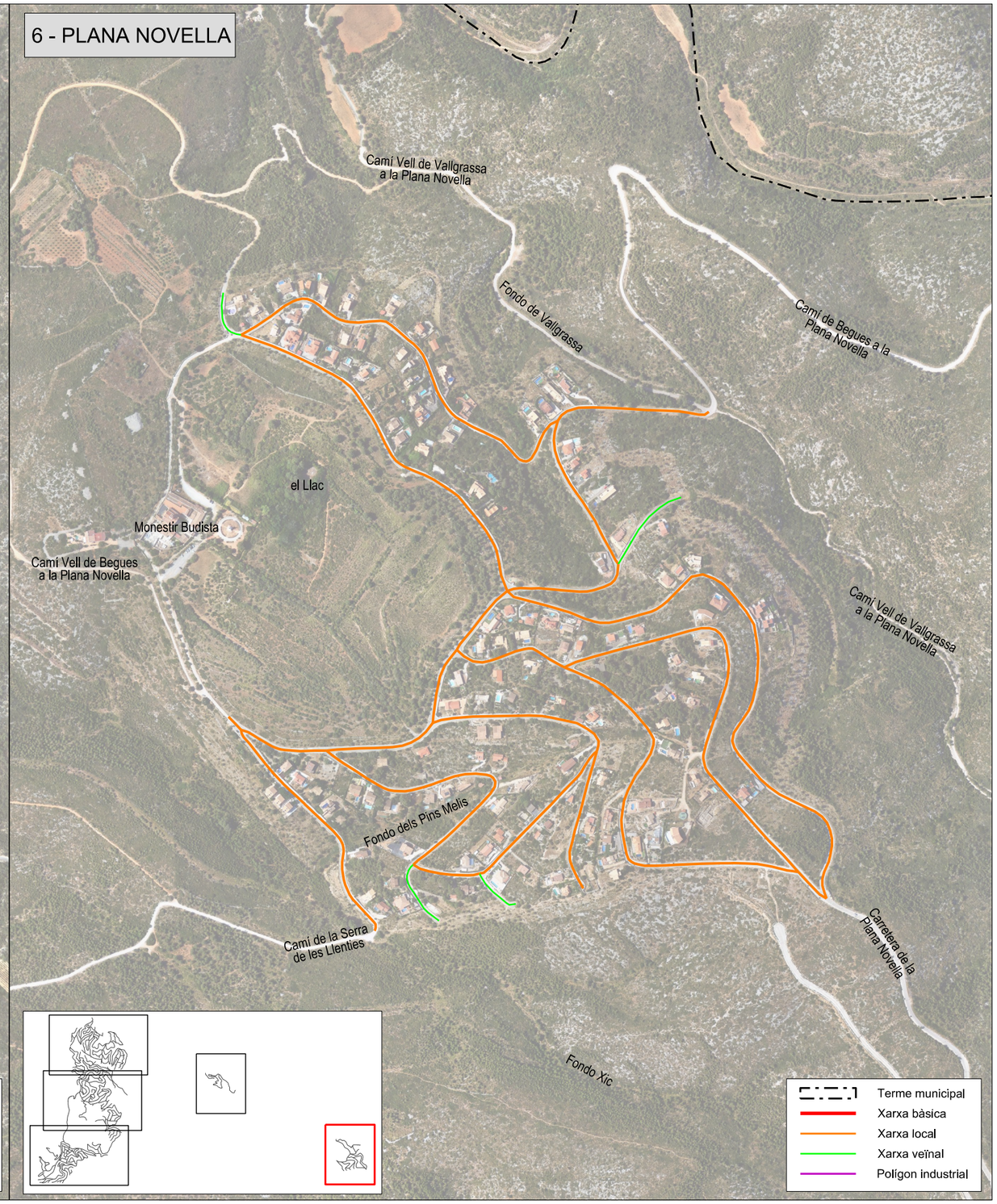

Diputació Barcelona

Ajuntament d'Olivella

Projecte / Estudi
Pla de renovació de paviments municipals

Municipi i comarca
Olivella, Garraf

Propietat i promotor
Ajuntament d'Olivella

El tècnic/a redactor
Artur Llansà Martí
Romà del Rio Hidalgo
INGLOBA group

Gestió
Servei d'Equipaments i Espai Públic

Aprovació municipal

Plànol
JERARQUIA VIÀRIA

Arxiu
REF 02 JERARQUIA.dgn

Data
Juny 2023

Escala (A3)
1:7.500

Número
2.4

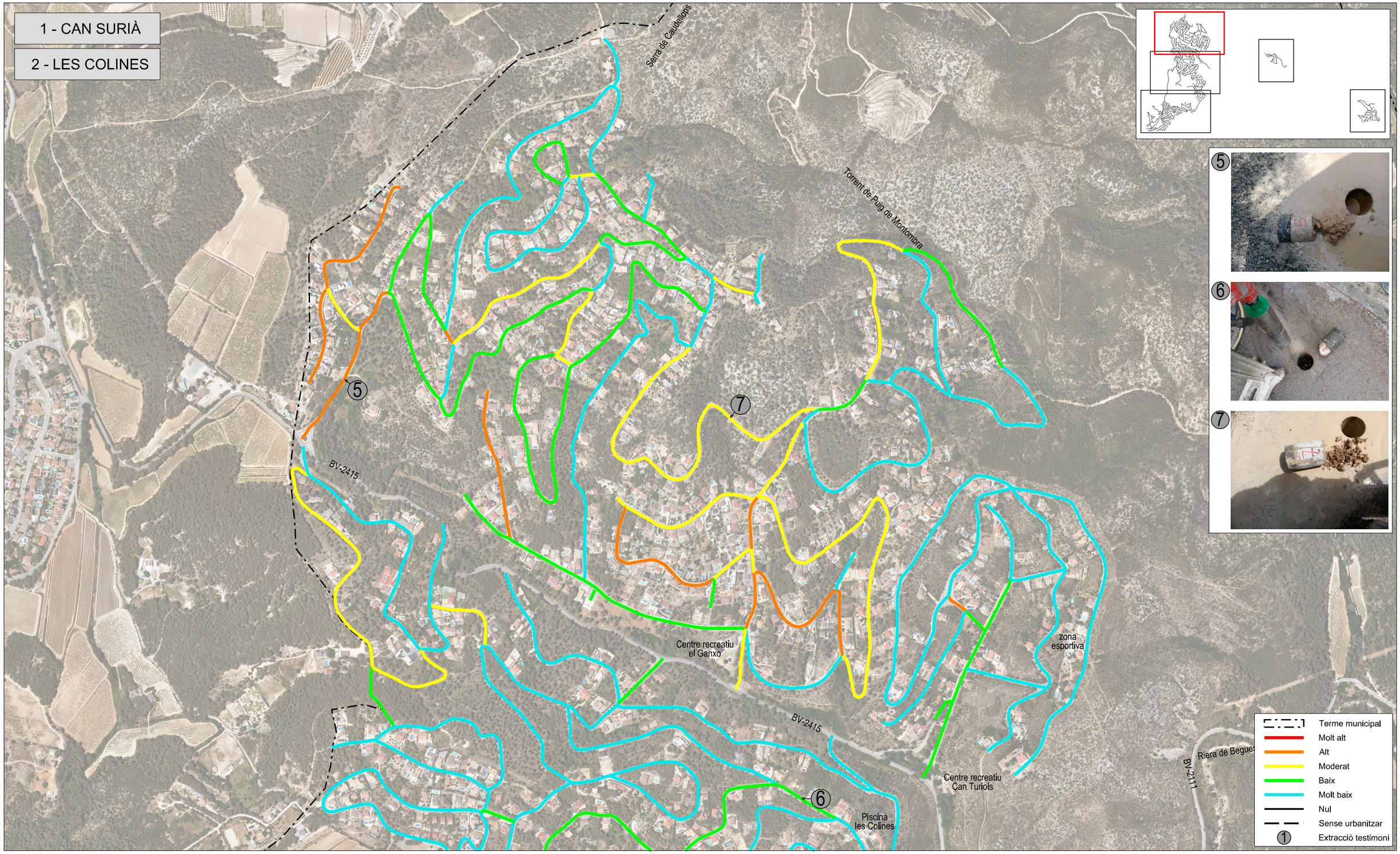

CSV: 3e5ce121-d4ca-41ab-89d9-ba2e1c395325
Aquest document és document electrònic segons l'article 27 de la Llei 39/2015, de 1 d'octubre.La seva autenticitat pot ser comprovada a l'adreça https://seu-e.cat/web/olivella

Diputació Barcelona

Ajuntament d'Olivella

Projecte / Estudi
Pla de renovació de paviments municipals

Municipi i comarca
Olivella, Garraf

Propietat i promotor
Ajuntament d'Olivella

El tècnic/a redactor
Artur Llansà Martí
Romà del Rio Hidalgo
INGLOBA group

Gestió
Servei d'Equipaments i Espai Públic

Aprovació municipal

Plànol
DETERIORAMENT

Arxiu
REF 03 PATOLOGIES.dgn

Data
Juny 2023

Escala (A3)
1:7.500

Número
3.1

2 - LES COLINES

4 - MAS MILÀ





Fondo de Cal Fuster

Zona esportiva

Camp municipal de Tir amb Arc

Piscina les Colines

Fondo de Turiols

Torrent de la Romeguera

BV-2111

Riera de Begues

Can Macià

Can Miret

Corral del Maset

Llar d'Infants el Castellot

Pista de petanca

CEIP el Morsell

Camp de futbol municipal

Deixalleria

Terme municipal
Molt alt
Alt
Moderat
Baix
Molt baix
Nul
Sense urbanitzar
Extracció testimoni

CSV: 3e5ce121-d4ca-41ab-89d9-ba2e1c395325
Aquest document és còpia electrònica segons l'article 27 de la Llei 39/2015, de 1 d'octubre.La seva autenticitat pot ser comprovada a l'adreça https://seu-e.cat/web/olivella

Diputació Barcelona

Ajuntament d'Olivella

Projecte / Estudi

Pla de renovació de paviments municipals

Municipi i comarca
Olivella, Garraf

Propietat i promotor
Ajuntament d'Olivella

El tècnic/a redactor
Artur Llansà Martí
Romà del Rio Hidalgo
INGLOBA group

Gestió
Servei d'Equipaments i Espai Públic

Aprovació municipal

Plànol
DETERIORAMENT

Arxiu
REF 03 PATOLOGIES.dgn

Data
Juny 2023

Escala (A3)
1:7.500

Número
3.2

4 - MAS MILÀ

3 - MAS MESTRE

Corral del Maset

Fondo del Maset de la Miquela

el Maset de la Miquela

BV-2111

Deixalleria

Riera de Begues

Centre recreatiu

Can Carreres

Puig de Coma Guitarra

Puig del Moro

Zona esportiva

Piscina municipal

Fondo del Mas d'en Mestre

Fondo del Puig del Moro

Zona esportiva



- Terme municipal
- Molt alt
- Alt
- Moderat
- Baix
- Molt baix
- Nul
- Sense urbanitzar
- Extracció testimoni

Diputació Barcelona

Ajuntament d'Olivella

Projecte / Estudi

Pla de renovació de paviments municipals

Municipi i comarca
Olivella, Garraf

Propietat i promotor
Ajuntament d'Olivella

El tècnic/a redactor
Artur Llansà Martí
Romà del Rio Hidalgo
INGLOBA group

Gestió
Servei d'Equipaments i Espai Públic

Aprovació municipal

Plànol
DETERIORAMENT

Arxiu
REF 03 PATOLOGIES.dgn

Data
Juny 2023

Escala (A3)
1:7.500

Número
3.3

CSV: 3e5ce121-d4ca-41ab-89d9-ba2e1c395325
Aquest document es document electronic segons l'article 27 de la Llei 39/2015, de 1 d'octubre.La seva autenticitat pot ser comprovada a l'adreça https://seu-e.cat/web/olivella

5 - OLIVELLA POBLE

Vinyes de Cal Bercoc

Sant Pere i Sant Feliu

BV-2111

Ajuntament

escola

Pou de l'Alzina

cementiri

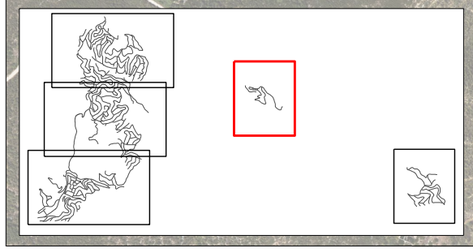

Terme municipal
Molt alt
Alt
Moderat
Baix
Molt baix
Nul
Sense urbanitzar
1 Extracció testimoni

6 - PLANA NOVELLA

Camí Vell de Vallgrassa a la Plana Novella

Fondo de Vallgrassa

Camí de Begues a la Plana Novella

el Llac

Monestir Budista

Camí Vell de Begues a la Plana Novella

Camí Vell de Vallgrassa a la Plana Novella

4

Fondo dels Pins Melis

Camí de la Serra de les Llenties

Carretera de la Plana Novella

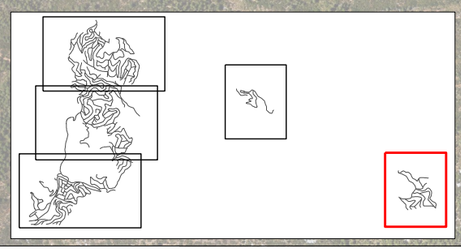



Terme municipal
Molt alt
Alt
Moderat
Baix
Molt baix
Nul
Sense urbanitzar
1 Extracció testimoni

Diputació Barcelona

Ajuntament d'Olivella

Projecte / Estudi

Pla de renovació de paviments municipals

Municipi i comarca
Olivella, Garraf

Propietat i promotor
Ajuntament d'Olivella

El tècnic/a redactor
Artur Llansà Martí
Romà del Rio Hidalgo
INGLOBA group

Gestió
Servei d'Equipaments i Espai Públic

Aprovació municipal

Plànol
DETERIORAMENT

Arxiu
REF 03 PATOLOGIES.dgn

Data
Juny 2023

Escala (A3)
1:7.500

Número
3.4

CSV: 3e5ce121-d4ca-41ab-89d9-ba2e1c395325
Aquest document és còpia electrònica segons l'article 27 de la Llei 39/2015, de 1 d'octubre.La seva autenticitat pot ser comprovada a l'adreça https://seu-e.cat/web/olivella

1 - CAN SURIÀ

2 - LES COLINES

Serra de Caudellops

Torrent de Puig de Montombra

BV-2415

Centre recreatiu el Ganxo

zona esportiva

Centre recreatiu Can Turiols

Piscina les Colines

Riera de Begues

BV-2111

Terme municipal
Molt urgent
Urgent
Moderada
Baixa
Molt baixa
Nul·la
Sense urbanitzar

CSV: 3e5ce121-d4ca-41ab-89d9-ba2e1c395325
Aquest document es documento electrónic segons l'article 27 de la Llei 39/2015, de 1 d'octubre.La seva autenticitat pot ser comprovada a l'adreça https://seu-e.cat/web/olivella

Diputació Barcelona

Ajuntament d'Olivella

Projecte / Estudi

Pla de renovació de paviments municipals

Municipi i comarca
Olivella, Garraf

Propietat i promotor
Ajuntament d'Olivella

El tècnic/a redactor
Artur Llansà Martí
Romà del Rio Hidalgo
INGLOBA group

Gestió
Servei d'Equipaments i Espai Públic

Aprovació municipal

Plànol
PRIORITAT

Arxiu
REF 04 PRIORITAT.dgn

Data
Juny 2023

Escala (A3)
1:7.500

Número
4.1

1 - CAN SURIÀ

2 - LES COLINES

Serra de Caudellops

Torrent de Puig de Montombra

BV-2415

Centre recreatiu el Ganxo

zona esportiva

Centre recreatiu Can Turiols

Piscina les Colines

Riera de Begues

BV-2111

- Terme municipal
- Molt urgent
- Urgent
- Moderada
- Baixa
- Molt baixa
- Nul·la
- Sense urbanitzar

Diputació Barcelona

Ajuntament d'Olivella

Projecte / Estudi

Pla de renovació de paviments municipals

Municipi i comarca
Olivella, Garraf

Propietat i promotor
Ajuntament d'Olivella

El tècnic/a redactor
Artur Llansà Martí
Romà del Rio Hidalgo
INGLOBA group

Gestió
Servei d'Equipaments i Espai Públic

Aprovació municipal

Plànol
PRIORITAT

Arxiu
REF 04 PRIORITAT.dgn

Data
Juny 2023

Escala (A3)
1:7.500

Número
4.2

CSV: 3e5ce121-d4ca-41ab-89d9-ba2e1c395325
Aquest document es document electrònic segons l'article 27 de la Llei 39/2015, de 1 d'octubre.La seva autenticitat pot ser comprovada a l'adreça https://seu-e.cat/web/olivella

4 - MAS MILÀ

3 - MAS MESTRE

Corral del Maset

Fondo del Maset de la Miquela

el Maset de la Miquela

BV-2111

Deixalleria

Riera de Begues

BV-2111

Centre recreatiu

Can Carreres

Puig de Coma Guitarra

Puig del Moro

Zona esportiva

Piscina municipal

Fondo del Mas d'en Mestre

Fondo del Puig del Moro

Zona esportiva

Terme municipal
Molt urgent
Urgent
Moderada
Baixa
Molt baixa
Nul·la
Sense urbanitzar

CSV: 3e5ce121-d4ca-41ab-89d9-ba2e1c395325
Aquest document es document electronic segons l'article 27 de la Llei 39/2015, de 1 d'octubre.La seva autenticitat pot ser comprovada a l'adreça https://seu-e.cat/web/olivella

Diputació Barcelona

Ajuntament d'Olivella

Projecte / Estudi

Pla de renovació de paviments municipals

Municipi i comarca
Olivella, Garraf

Propietat i promotor
Ajuntament d'Olivella

El tècnic/a redactor
Artur Llansà Martí
Romà del Rio Hidalgo
INGLOBA group

Gestió
Servei d'Equipaments i Espai Públic

Aprovació municipal

Plànol
PRIORITAT

Arxiu
REF 04 PRIORITAT.dgn

Data
Juny 2023

Escala (A3)
1:7.500

Número
4.3

CSV: 3e5ce121-d4ca-41ab-89d9-ba2e1c395325
Aquest document és còpia electrònica segons l'article 27 de la Llei 39/2015, de 1 d'octubre.La seva autenticitat pot ser comprovada a l'adreça https://seu-e.cat/web/olivella

5 - OLIVELLA POBLE

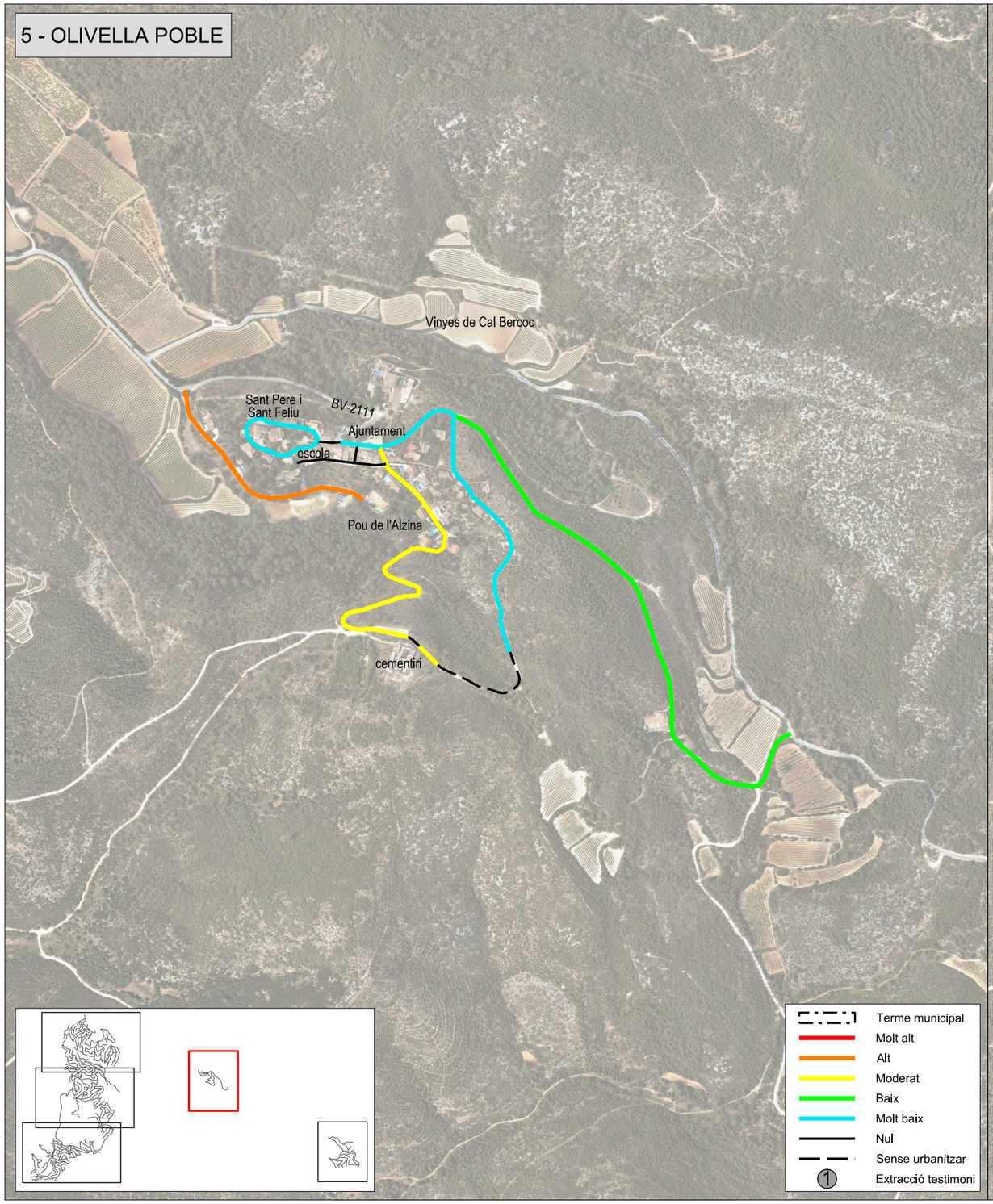

6 - PLANA NOVELLA

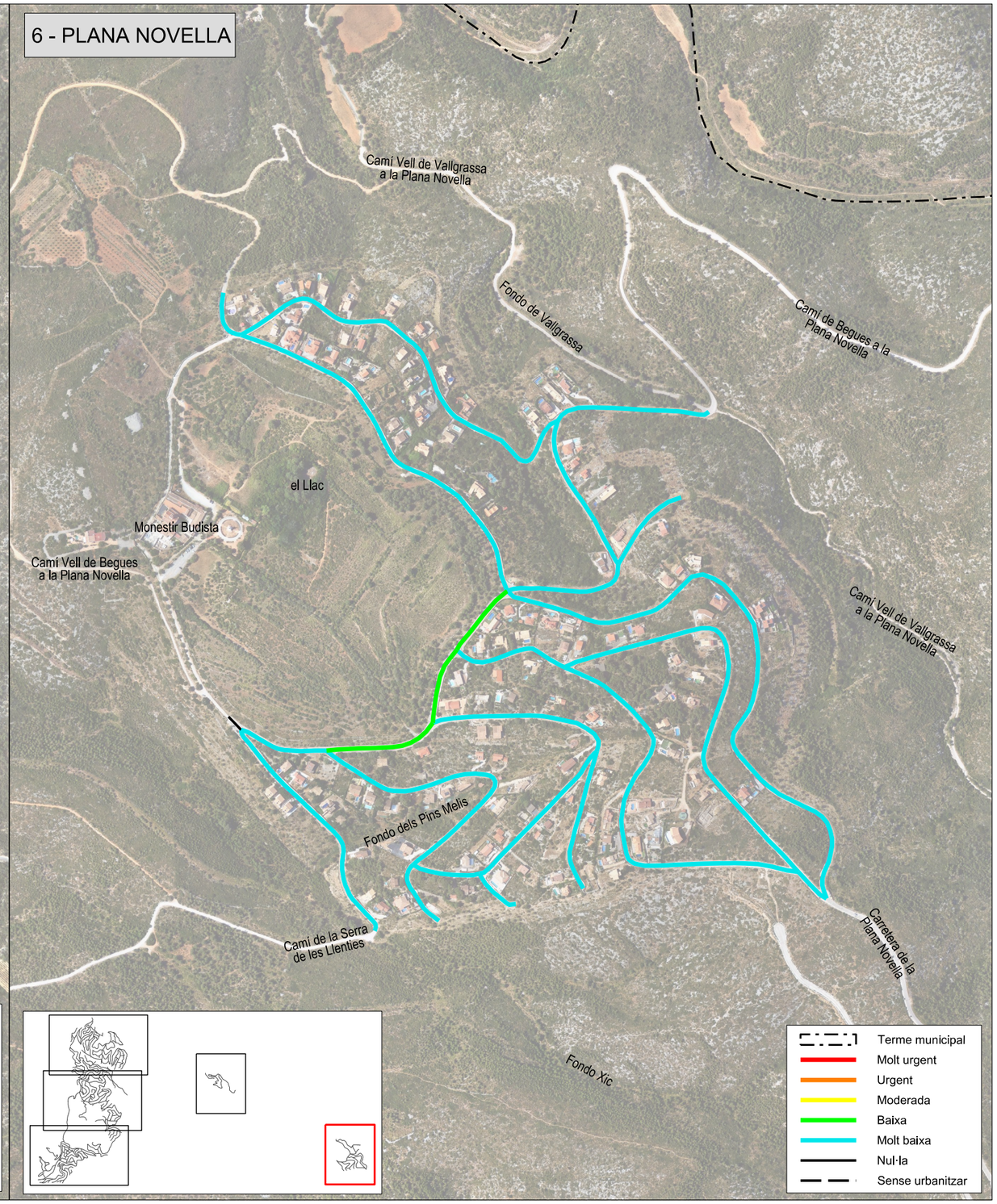

Diputació Barcelona

Ajuntament d'Olivella

Projecte / Estudi
Pla de renovació de paviments municipals

Municipi i comarca
Olivella, Garraf

Propietat i promotor
Ajuntament d'Olivella

El tècnic/a redactor
Artur Llansà Martí
Romà del Rio Hidalgo
INGLOBA group

Gestió
Servei d'Equipaments i Espai Públic

Aprovació municipal

Plànol
PRIORITAT

Arxiu
REF 04 PRIORITAT.dgn

Data
Juny 2023

Escala (A3)
1:7.500

Número
4.4

CSV: 3e5ce121-d4ca-41ab-89d9-ba2e1c395325
Aquest document és document electrònic segons l'article 27 de la Llei 39/2015, de 1 d'octubre.La seva autenticitat pot ser comprovada a l'adreça https://seu-e.cat/ca/web/olivella

Diputació Barcelona | Àrea d'Infraestructures i Espais Naturals

Servei d'Equipaments i Espai Públic
Comte d'Urgell, 187, 4a pl.
Edifici del Rellotge
08036 Barcelona
Tel. 934 022 122
www.diba.cat/seep · s.equipamentsep@diba.cat